ROLLO

621

JUNTA DE COMANDANTES EN JEFE
SERVICIO DE INFORMACION DE LAS FUERZAS ARMADAS

DEPARTAMENTO I
SECCION MICROFILMACION
ROLLO Nº 621
(SJ)

ACTA DE APERTURA DE MICROFILMACION

LUGAR DE LA MICROFILMACION (ORGANISMO): SERVICIO DE INFORMACION DE LAS FUERZAS ARMADAS

FECHA DE INICIACION DE LA MICROFILMACION: 09 de Setiembre de 1985.-

DENOMINACION DE LA DOCUMENTACION: CONSTANCIAS DE HABILITACION PARA CARGOS PUBLICOS.

IDENTIFICACION DEL PRIMER ORIGINAL MICROFILMADO: R.E.No.2173/980 - FS.151.801 - PLADA PEREZ, Eduardo Benjamín.-

OPERARIO/S: Sdo.1ra.Jorge Sarraute.-

REDUCCION DE IMAGEN: 29 X

SISTEMA EMPLEADO: STANDARD

ROLLO SIMULTANEO: NO

DESCARTE: Sdo.1ra.Ricardo Badaracco.-

PREPARACION DOCUMENTAL: Sdo.1ra.R.Badaracco.-

CONTROL: Sdo.1ra.J.Sarraute.-

VISTO: Una vez comprobadas las características que contiene el primer documento en la apertura del acta, se procede a la iniciación de la microfilmación firmando para su constancia el funcionario responsable y la Dirección de la Oficina.-

El Encargado de la Sección Microfilmación

Sgto.1ro. Juan C. Martínez.-

JUNTA DE COMANDANTES EN JEFE · SERVICIO DE INFORMACION DE LAS FF.AA. · SECCION TECNICA MICROFILMACION · República O. del Uruguay

El Jefe de la Sección Técnica

Tte.1ro. Héctor Volpe.-

CONSTANCIAS DE HABILITACION PARA CARGOS PUBLICOS

DE COMANDANTES
EN JEFE
SERVICIO DE INFORMACION DE DEFENSA

DEPARTAMENTO	DIA	MES	AÑO
MALDONADO	24	XI	78

Nº 1038

S/D - **SOLICITUD DE CONSTANCIA DE HABILITACION PARA CARGOS PUBLICOS -**

TITULAR	APELLIDO PATERNO: PLADA	APELLIDO MATERNO: PEREZ.-
	PRIMER NOMBRE: EDUARDO	SEGUNDO NOMBRE: BENJAMIN.-
PADRE	PRIMER NOMBRE: ROSALIO	SEGUNDO NOMBRE: MAURICIO
MADRE	PRIMER NOMBRE: RAMONA	SEGUNDO NOMBRE: FELICIA.

FECHA Y LUGAR DE NACIMIENTO	DIA	MES	AÑO	PAIS	LOCALIDAD o PROVINCIA	NACIONALIDAD Y ESTADO CIVIL
	31	III	1942	URUGUAY	MALDONADO	ORIENTAL CASADO

1	**OCUPACION**	Desde 1968 a 1969 en Supermercado Scalone,Sanabria y Tucuman.-Desde prinicipios de 1969 a Mayo del mismo año en Carnicería San Antonio, en Gregorio Sanabria s.n/Desde mayo del 69 a principio de 1971 changas,desde 1971 hasta mediados del 77 en Barraca Piriápolis.De mediados del 77 a la fecha en la construcción,como jornalero.-
2	**DOMICILIO**	Desde 1968 a la fecha en la calle Reconquista y Rondeau.-

3	CREDENCIAL CIVICA	SERIE	NUMERO		DOC. de IDENT.
		D.C.B.	3148		52.168 de Mldo.

Casado con Shirley Sosa Sosa.-

PARA SER PRESENTADO ANTE LAS AUTORIDADES DE JUNTA LOCAL.-

OBJETO DE LA TRAMITACION INGRESO A LA MISMA.-

1 - Consignar con precisión, lugar de trabajo o estudios los 10 últimos años.
2 - Consignar con precisión cada domicilio en los últimos 10 años.
3 - Consignar si ha tenido traslados y números anteriores.

Eduardo Benjamin Plada
FIRMA DEL SOLICITANTE

COMISARIA SECCIONAL

Se eleva a la Dirección de Investigaciones.

COMISARIO
HUGO R. PEREIRA.-

LOCALIDAD: Piriápolis **FECHA:** 24 de noviembre de 1978

COMISARIA IIa SECCION — PIRIAPOLIS — DPTO. MALDONADO

DIRECCION DE INVESTIGACIONES

CIUDAD	DIA	MES	AÑO
Maldonado	28	12	78

Se hace constar que el titular de la presente solicitud registra las anotaciones, en esta Dirección, que se adjuntan en el Numerado Simple Nº E.I. No. 453245

JEFATURA DE POLICIA — DIRECCION DE INVESTIGACIONES E INFORMACION — MALDONADO

EL DIRECTOR DE INVESTIGACIONES E INFORMACION

Comisario: Walter Barrios Silvera

D. N. I. I. - DEPARTAMENTO Nº 3 151801

CIUDAD	DIA	MES	AÑO
	8	ABR.	1979

DEPARTAMENTO Nº 3

EL JEFE DEL DEPARTAMENTO Nº 3

Se hace constar que el solicitante registra en el fichero de esta Dirección, las anotaciones que se adjuntan en Numerado Simple Nº .....

POR EL JEFE DEL DEPARTAMENTO Nº 3
Y POR SU ORDEN
2173
COMISARIO

SIN ANOTACIONES

S. I. D.	.....	CIUDAD	DIA	MES	AÑO

Se hace constar que el solicitante registra en el fichero de este Servicio las anotaciones que se adjuntan en Numerado Simple Nº .....

EL JEFE DEL S. I. D.

.....

D. N. I. I. - DEPARTAMENTO Nº 3	CIUDAD	DIA	MES	AÑO

Habiéndose tomado nota, se remite al Sr. Director de Investigaciones de la Jefatura de Policía de .....

EL JEFE DEL DEPTO. Nº 3

.....

DIRECCION DE INVESTIGACIONES	CIUDAD	DIA	MES	AÑO

Habiéndose tomado nota, se eleva al Sr. Delegado del S.I.D., para su consideración.

EL DIRECTOR DE INVESTIGACIONES

.....

DELEGACION DEL S. I. D.	CIUDAD	DIA	MES	AÑO
		22	ENE.	1979

El Jefe de Policía de Maldonado
Coronel
JOAQUIN VILLAAMIL

[A] X — Expídase constancia — Art. 2º.

[B] — Expídase constancia — Art. 4º y remitir oficio a la repartición para la cual fue solicitada — Vuelva al S.I.D. con dos copias.

[C] — No se le expide constancia — Art. 6º y se remite oficio a la repartición para la cual fue solicitada. — Vuelva al S.I.D. con dos copias.

JEFATURA DE POLICIA - MALDONADO

151801

S.I.D.
J.P.M. O y M F.05342

2173
Form. 670 A

I DE COMANDANTES
EN JEFE
[redacted] DE INFORMACION DE DEFENSA

DEPARTAMENTO	DIA	MES	AÑO
Maldonado	29	XI	1978

Nº 1040

S/p - **SOLICITUD DE CONSTANCIA DE HABILITACION PARA CARGOS PUBLICOS** -

TITULAR	APELLIDO PATERNO: CICHERO	APELLIDO MATERNO: LARROSA
	PRIMER NOMBRE: Nelly	SEGUNDO NOMBRE: Esther
PADRE	PRIMER NOMBRE: Bienvenido	SEGUNDO NOMBRE: Tomás
MADRE	PRIMER NOMBRE: Victoria	SEGUNDO NOMBRE: Viantina

FECHA Y LUGAR DE NACIMIENTO	DIA	MES	AÑO	PAIS	LOCALIDAD o PROVINCIA	NACIONALIDAD Y ESTADO CIVIL
	6	XI	1926	Uruguay	Fray Bentos.	oriental, soltera

1	**OCUPACION**	Desde 1968 a 1970 no realizó tarea alguna a partir de 1970 como Auxiliar 1ero. en la Inspección de Primaria en Maldonado.— -
2	**DOMICILIO**	Calle Manuel Freire, y Rambla de los Argentinos de esta ciudad.-

3	**CREDENCIAL CIVICA**	SERIE: D.C.B	NUMERO: 1572	- - - - - - - -	**DOC. de IDENT.**	33.915 de Maldonado

PARA SER PRESENTADO ANTE LAS AUTORIDADES DE La Inspección Departamental de Enseñanza Primaria del Departamento.-
OBJETO DE LA TRAMITACION Permanencia en el cargo.-

1 - Consignar con precisión, lugar de trabajo o estudios los 10 últimos años.
2 - Consignar con precisión cada domicilio en los últimos 10 años.
3 - Consignar si ha tenido traslados y números anteriores.

FIRMA DEL SOLICITANTE

COMISARIA SECCIONAL

Se eleva a la Dirección de Investigaciones.

COMISARIO

COMISARIO
HUGO R. PEREIRA

LOCALIDAD: Piriápolis **FECHA:** 29/XI/978

DIRECCION DE INVESTIGACIONES

CIUDAD	DIA	MES	AÑO
Maldonado	29	12	78

JEFATURA DE POLICIA - DIRECCION DE INVESTIGACIONES E INFORMACION - MALDONADO

Se hace constar que el titular de la presente solicitud registra las anotaciones, en el fichero de esta Dirección, que se adjuntan en el Numerado Simple Nº E.I.No. 453249

EL DIRECTOR DE INVESTIGACIONES E INFORMACION
Comisario: Walter Barrios Silvera

D. N. I. I. - DEPARTAMENTO Nº 3

CIUDAD	DIA	MES	AÑO
	10	Abril	1979

151802

DEPARTAMENTO Nº 3

Se hace constar que el solicitante registra en el fichero de esta Dirección, las anotaciones que se adjuntan en Numerado Simple Nº .....

EL JEFE DEL DEPARTAMENTO Nº 3 .....

POR EL JEFE DEL DEPARTAMENTO Nº 3
Y POR SU CITADO

2173

SIN ANOTACIONES

S. I. D.	CIUDAD	DIA	MES	AÑO

Se hace constar que el solicitante registra en el fichero de este Servicio las anotaciones que se adjuntan en Numerado Simple Nº .....

EL JEFE DEL S. I. D.

.....

D. N. I. I. - DEPARTAMENTO Nº 3	CIUDAD	DIA	MES	AÑO

Habiéndose tomado nota, se remite al Sr. Director de Investigaciones de la Jefatura de Policía de .....

EL JEFE DEL DEPTO. Nº 3

.....

DIRECCION DE INVESTIGACIONES	CIUDAD	DIA	MES	AÑO

Habiéndose tomado nota, se eleva al Sr. Delegado del S.I.D., para su consideración.

EL DIRECTOR DE INVESTIGACIONES

.....

DELEGACION DEL S. I. D.	CIUDAD	DIA	MES	AÑO
		22	ENE.	1979

Jefatura de Policía de Maldonado

A [X] Expídase constancia — Art. 2º. Coronel JOAQUIN RIET AAMIL

B [ ] Expídase constancia — Art. 4º y remitir oficio a la repartición para la cual fue solicitada — Vuelva al S.I.D. con dos copias.

C [ ] No se le expide constancia — Art. 6º y se remite oficio a la repartición para la cual fue solicitada. — Vuelva al S.I.D. con dos copias.

JEFATURA DE POLICIA - MALDONADO

151802

S.I.D.
J.P.M. O y M F.05342

2173
Fórm. . 670 A

"MES DEL XXX ANIVERSARIO DE LA DECLARACION UNIVERSAL DE LOS DERECHOS HUMANOS"

JUNTA DE COMANDANTES EN JEFE

SERVICIO DE INFORMACION DE DEFENSA

DEPARTAMENTO	DIA	MES		N.o
Canelones	11	12	197[illegible]	5783

- SOLICITUD DE CONSTANCIA DE HABILITACION PARA CARGOS PUBLICOS -

TITULAR	APELLIDO PATERNO [illegible]	APELLIDO MATERNO [illegible]
	PRIMER NOMBRE [illegible]	SEGUNDO NOMBRE [illegible]
PADRE	PRIMER NOMBRE [illegible]	SEGUNDO NOMBRE [illegible]
MADRE	PRIMER NOMBRE MARIA	SEGUNDO NOMBRE [illegible]

FECHA Y LUGAR DE NACIMIENTO	DIA	MES	AÑO	PAIS	LOCALIDAD o PROVINCIA	NACIONALIDAD Y ESTADO CIVIL
	[illegible]	[illegible]	1948	Uruguay	Ciudad [illegible]	[illegible]

1	OCUPACION	Trabaja en O S E (Aguas Ctes) desde el año 1958 hasta [illegible]
2	DOMICILIO	se domicilia en Villa Aguas Ctes desde el año 1954 hasta el [illegible]
3	CREDENCIAL CIVICA	SERIE C C A NUMERO 4765 Trasp. a C C [illegible] DPTO. de EMIS. [illegible]

PARA SER PRESENTADO ANTE LAS AUTORIDADES DE O S E (Aguas Ctes)
OBJETO DE LA TRAMITACION Pertenece.-

1 - Consignar con precisión, lugar de trabajo o estudio los 10 últimos años.
2 - Consignar con precisión cada domicilio en los últimos 10 años.
3 - Consignar si ha tenido traslados y números anteriores.

X [signature]
FIRMA DEL SOLICITANTE

COMISARIA SECCIONAL 3ra. — Se eleva a la Dirección de Investigaciones.

EL ENCARGADO DE LA SECCIONAL:
OFICIAL SUB AYUDANTE

[signature]
COMISARIO
JUAN [illegible]

LOCALIDAD Los Cerrillos FECHA 11/12/978.-

DIRECCION DE INVESTIGACIONES — CIUDAD Canelones — DIA 30 MES 4 AÑO 79

JEFATURA DE POLICIA DE CANELONES — DIRECCION DE INVESTIGACIONES

Se hace constar que el titular de la presente solicitud registra las anotaciones, en el fichero de esta Dirección, que se adjuntan en el Numerado Simple Nº .....

EL DIRECTOR DE INVESTIGACIONES SIN ANOTACIONES

[signature]
WISTHON M. VITALE ANTONACCI
OFICIAL AYUDANTE

D.N.I. [redacted] DEPARTAMENTO Nº 3 — CIUDAD — DIA 20 MES MAYO AÑO 1979

151303

DEPARTAMENTO DE INFORMACION E INTELIGENCIA — DEPARTAMENTO Nº 3 — SERVICIO DE INFORMACION DE DEFENSA

Se hace constar que el solicitante registra en el fichero de este Servicio las anotaciones que se adjuntan en Numerado Simple Nº .....

SIN ANOTACIONES

2173

PA EL JEFE DEL DPTO. Nº 3

[signature]
EDUARDO E. TELLECHEA
SUB-COMISARIO

JUNTA DE COMANDANTES
EN JEFE
SERVICIO DE INFORMACION DE DEFENSA

DEPARTAMENTO	DIA	MES	AÑO
ROCHA.-	28	XI	78

Nº 916/78

- SOLICITUD DE CONSTANCIA DE HABILITACION PARA CARGOS PUBLICOS -

TITULAR	APELLIDO PATERNO	VAZQUEZ.-	APELLIDO MATERNO	SOSA.-
	PRIMER NOMBRE	Marta.-	SEGUNDO NOMBRE	Elizabert.-
PADRE	PRIMER NOMBRE	Casiano.-	SEGUNDO NOMBRE	no tiene.-
MADRE	PRIMER NOMBRE	Melida.-	SEGUNDO NOMBRE	Abina.-

FECHA Y LUGAR DE NACIMIENTO	DIA	MES	AÑO	PAIS	LOCALIDAD o PROVINCIA	NACIONALIDAD Y ESTADO CIVIL
	17	IV	946	Uruguay.-	Rocha.-	Oriental-casada

1	OCUPACION	Labores- y desde 1976 a la fecha, funcionaria auxiliar de servicio de la Inspección de Escuelas.-
2	DOMICILIO	Aquiles Pención Nº 193 Rocha.-

		SERIE	NUMERO			
3	CREDENCIAL CIVICA	EAA	29.304	sin traslados.-	DOC. de IDENT.	19.661 Rocha.-

PARA SER PRESENTADO ANTE LAS AUTORIDADES DE Educación Primaria.-
OBJETO DE LA TRAMITACION

1 - Consignar con precisión, lugar de trabajo o estudios los 10 últimos años.
2 - Consignar con precisión cada domicilio en los últimos 10 años.
3 - Consignar si ha tenido traslados y números anteriores.

Marta Vázquez de Sosa
FIRMA DEL SOLICITANTE

COMISARIA SECCIONAL 1era.- Se eleva a la Dirección de Investigaciones.

Juan Angel Bruno
COMISARIO
JUAN ANGEL BRUNO.-

LOCALIDAD: Rocha.- **FECHA:** 28/XI/978.-

DIRECCION DE INVESTIGACIONES

CIUDAD	DIA	MES	AÑO
ROCHA	29	XI	978

DIRECCION DE INVESTIGACIONES DEPARTAMENTO Nº 3

Se hace constar que el titular de la presente solicitud registra las anotaciones con el fichero de esta Dirección, que se adjuntan en el Numerado Simple Nº E.j. 906.821.....

Por EL DIRECTOR DE INVESTIGACIONES El Crio.Encdo: Miguel A. Huelmo.

JEFATURA DE POLICIA DE ROCHA.- 5 DIC. 1978

Se remite al Dpto.No.3 de la D.N.I.I.
El Delegado del S.I.D.
Cnel.: Emilio J.Segneire.-

D. N. I. I. - DEPARTAMENTO Nº 3

151805

CIUDAD	DIA	MES	AÑO
			978

DEPARTAMENTO Nº 3 SIN ANOTACIONES

Se hace constar que el solicitante registra en el fichero de esta Dirección, las anotaciones que se adjuntan en Numerado Simple Nº .....

EL JEFE DEL DEPARTAMENTO Nº 3

.....

Silvia Pérez Borges
Sub-Oficial 2173

JUNTA DE COMANDANTES
EN JEFE
SERVICIO DE INFORMACION DE DEFENSA

DEPARTAMENTO	DIA	MES	AÑO
ROCHA	29	XI	978

Nº 962/78

- SOLICITUD DE CONSTANCIA DE HABILITACION PARA CARGOS PUBLICOS -

TITULAR	APELLIDO PATERNO: HERNANDEZ	APELLIDO MATERNO: GARCIA
	PRIMER NOMBRE: CARLOS	SEGUNDO NOMBRE: MARIA
PADRE	PRIMER NOMBRE: CARMELO	SEGUNDO NOMBRE: - - - - -
MADRE	PRIMER NOMBRE: VICTORINA	SEGUNDO NOMBRE: - - - - -

FECHA Y LUGAR DE NACIMIENTO	DIA	MES	AÑO	PAIS	LOCALIDAD o PROVINCIA	NACIONALIDAD
	15	IV	1937	URUGUAY	Sa.Sec.Rocha	URUGUAYO

1	OCUPACION	Tareas Rurales.- hasta el año 1971.- Fabrica Textil de Rocha, desde 1971 al 1973.- Aserradero Marquetti en La Paloma desde 1973 a la fecha.-
2	DOMICILIO	Paraje don Carlos Chico 8a. Sección Rocha hasta el año 1971.- desde 1971 al 1973 Miguel Dinegri Costa y Monterroso y desde 1973 a la fecha en balneario Costa Azul.-

3	CREDENCIAL CIVICA	SERIE: E.C.C.	NUMERO: 1462	DOC. de IDENT.	C.I.Nº 29.068 Rocha.-

PARA SER PRESENTADO ANTE LAS AUTORIDADES DE O.S.E.
OBJETO DE LA TRAMITACION serle solicitado donde trabaja.-

1 - Consignar con precisión, lugar de trabajo o estudios los 10 últimos años.
2 - Consignar con precisión cada domicilio en los últimos 10 años.
3 - Consignar si ha tenido traslados y números anteriores.

Carlos Hernandez
FIRMA DEL SOLICITANTE

POLICIA DE ROCHA

COMISARIA SECCIONAL

Pase a sus efectos al Delegado Departamental.-

COMISARIO
ARIEL ENRIQUE ACEVEDO PEREIRA.-

DIA	MES	AÑO
2	XII	978

DIRECCION DE INVESTIGACIONES ROCHA

Se hace constar que el titular de la presente solicitud registra las siguientes anotaciones en el fichero de esta Dirección. que se adjuntan en el numerado simple Nº E.g. 415 623

Por el Director de Investigaciones.El Crio.Engdo: Miguel A Huelmo

JEFATURA DE POLICIA DE ROCHA.-

Se remita al Dpto.No.3 de la D.N.I.I.

El Delegado del S.I.D.

Cnel.: Emilio J.Sequeira.-

JEFATURA DE POLICIA ROCHA DIC. 1978

DIRECCION NACIONAL DE INVESTIGACIONES E INFORMACIONES

S.I.D.

5 ENE. 1979

POR EL JEFE DEL DEPARTAMENTO N.o 3
y por su orden

Benito GONZALEZ BONILLA
SUB-OFICIAL AYUDANTE

J.P.M. O y M F.05342

Fórm. 670

SIN ANOTACIONES

2173

151805

JUNTA DE COMANDANTES
EN JEFE
SERVICIO DE INFORMACION DE DEFENSA

DEPARTAMENTO	DIA	MES	AÑO
ROCHA	27	XI	978.-

Nº 877/78

- SOLICITUD DE CONSTANCIA DE HABILITACION PARA CARGOS PUBLICOS -

TITULAR	APELLIDO PATERNO	CORREA	APELLIDO MATERNO	PRUDENTE
	PRIMER NOMBRE	Francisca	SEGUNDO NOMBRE	no tiene
PADRE	PRIMER NOMBRE	Trifón	SEGUNDO NOMBRE	Visitación
MADRE	PRIMER NOMBRE	Angelina	SEGUNDO NOMBRE	no tiene

FECHA Y LUGAR DE NACIMIENTO	DIA	MES	AÑO	PAIS	LOCALIDAD o PROVINCIA	NACIONALIDAD Y ESTADO CIVIL
	4	VI	927	Uruguay	Rocha	oriental-viuda.-

1	OCUPACION	Desde el año 1968 a 1975.-Se desempeñaba como costurera por su cuenta Desde setiembre de 1975 a abril de 1976 en la Intend ncia Municipal / de Rocha,luego labores en su casa hasta diciembre de 1977/Emp.I.M.R.-
2	DOMICILIO	Calle Eliseo Marzol Nº229.-

		SERIE	NUMERO			
3	CREDENCIAL CIVICA	EAA	15986	Sin traslados.-	DOC. de IDENT.	48481.-Rocha.-

PARA SER PRESENTADO ANTE LAS AUTORIDADES DE la Intendencia Municipal de Rocha.-
OBJETO DE LA TRAMITACION

1 - Consignar con precisión, lugar de trabajo o estudios los 10 últimos años.
2 - Consignar con precisión cada domicilio en los últimos 10 años.
3 - Consignar si ha tenido traslados y números anteriores.

Francisca C. de Sánchez
FIRMA DEL SOLICITANTE

COMISARIA SECCIONAL 1era.- Se eleva a la Dirección de Investigaciones.

Joelle Bruno
COMISARIO
JUAN ANGEL BRUNO.-

LOCALIDAD: Rocha.- **FECHA:** 27/XI/978.-

DIRECCION DE INVESTIGACIONES

CIUDAD	DIA	MES	AÑO
ROCHA	29	XI	978

DIRECCION DE INVESTIGACIONES - ROCHA

Se hace constar que el titular de la presente solicitud registra las anotaciones en el fichero de esta Dirección, que se adjuntan en el Numerado Simple Nº ...E.j..906.826.....

EL DIRECTOR DE INVESTIGACIONES El Crio.Engdo: Miguel A. Suelo.-

FAU - POLICIA - ROCHA - 5 DIC. 1978

JEFATURA DE POLICIA DE ROCHA.-
Se remite al Dpto.No.3 de la D.N.I.I.
El Delegado del S.I.D.
Cnel.: Emilio J.Sequeira.-

D. N. I. I. - DEPARTAMENTO Nº 3 151806

CIUDAD	DIA	MES	AÑO
	2	DIC.	1978

DEPARTAMENTO Nº 3

Se hace constar que el solicitante registra en el fichero de esta Dirección, las anotaciones que se adjuntan en Numerado Simple Nº .....

EL JEFE DEL DEPARTAMENTO Nº 3

POR EL JEFE DEL DEPARTAMENTO N.o 3
y por su orden
2173

.....

SIN ANOTACIONES

JUNTA DE COMANDANTES
EN JEFE
SERVICIO DE INFORMACION DE DEFENSA

DEPARTAMENTO	DIA	MES	AÑO
ROCHA	28	XI	1978

Nº 933/78

- SOLICITUD DE CONSTANCIA DE HABILITACION PARA CARGOS PUBLICOS -

TITULAR	APELLIDO PATERNO	SANTURIO	APELLIDO MATERNO	GARCIA
	PRIMER NOMBRE	Elodina	SEGUNDO NOMBRE	Inés
PADRE	PRIMER NOMBRE	Timoteo	SEGUNDO NOMBRE	Rogelio
MADRE	PRIMER NOMBRE	Gregoria	SEGUNDO NOMBRE	-.-

FECHA Y LUGAR DE NACIMIENTO	DIA	MES	AÑO	PAIS	LOCALIDAD o PROVINCIA	NACIONALIDAD Y ESTADO CIVIL
	17	11	1927	URUGUAY	SAN LUIS (Rocha)	ORIENTAL- CASADA

1 OCUPACION

Desde 1968 a Mayo del presente año, empleada de "HOTEL CHUY".-Desde esa fecha a / presente funcionaria a cargo de la limpieza en Policlínica de Chuy del M.S.P;

2 DOMICILIO

Durantelos últimos 10 años en Villa Chuy.-

3 CREDENCIAL CIVICA

SERIE	NUMERO		DOC. de IDENT.
EFA	1608	Trasladada a EFB Nº2474	24.864(Rocha)

PARA SER PRESENTADO ANTE LAS AUTORIDADES DE Ministerio de Salud Pública.-
OBJETO DE LA TRAMITACION Trámite Administrativo.-

1 - Consignar con precisión, lugar de trabajo o estudios los 10 últimos años.
2 - Consignar con precisión cada domicilio en los últimos 10 años.
3 - Consignar si ha tenido traslados y números anteriores.

Elodina S de Pons
FIRMA DEL SOLICITANTE

COMISARIA SECCIONAL

COMISARIA SECCIONAL CHUY Dpto. ROCHA

LOCALIDAD:

Se eleva a la Dirección de Investigaciones.

COMISARIO

FECHA:

DIRECCION DE INVESTIGACIONES

CIUDAD	DIA	MES	AÑO
ROCHA	1o.	XII	978

DIRECCION DE INVESTIGACIONES ROCHA

Se hace constar que el titular de la presente solicitud [illegible] en el fichero de esta Dirección, que se adjuntan en el Numerado Simple Nº B.J. 906877

POR EL DIRECTOR DE INVESTIGACIONES El Crio.Egdo. MIGUEL ANGEL [illegible]

JEFATURA DE POLICIA DE ROCHA
5 DIC. 1978
ROCHA

JEFATURA DE POLICIA DE ROCHA.-
Se remite al Dpto.No.3 de la D.N.I.I.
El Delegado del S.I.D.
Cnel.: Emilio J.Sequeira.-

D. N. I. I. - DEPARTAMENTO Nº 3

151807

CIUDAD	DIA	MES	AÑO
	20	DIC.	1978

DEPARTAMENTO DE INVESTIGACIONES

EL JEFE DEL DEPARTAMENTO Nº 3

.....

Se hace constar que el solicitante registra en el fichero de esta Dirección, las anotaciones que se adjuntan en Numerado Simple Nº .....

POR EL JEFE [illegible] DEPARTAMENTO N.o 3
y por su [illegible]

12173

.....
[illegible]

SIN ANOTACIONES

JUNTA DE COMANDANTES
EN° JEFE °
SERVICIO DE INFORMACION DE DEFENSA

DEPARTAMENTO	DIA	MES	AÑO	Nº
ROCHA	24	XI	978.-	Nº 864/78.-

- SOLICITUD DE CONSTANCIA DE HABILITACION PARA CARGOS PUBLICOS -

TITULAR	APELLIDO PATERNO	POLACHEP	APELLIDO MATERNO	GAIDOSZ
	PRIMER NOMBRE	María	SEGUNDO NOMBRE	Matilde
PADRE	PRIMER NOMBRE	Luis	SEGUNDO NOMBRE	no tiene
MADRE	PRIMER NOMBRE	Ana	SEGUNDO NOMBRE	no tiene

FECHA Y LUGAR DE NACIMIENTO	DIA	MES	AÑO	PAIS	LOCALIDAD o PROVINCIA	NACIONALIDAD Y ESTADO CIVIL
	10	VII	935	Uruguay	Rocha	oriental-casada.-

1	OCUPACION	Profesora de la Escuela de Recuperación Psíquica.-
2	DOMICILIO	Río Branco 81.-

3	CREDENCIAL CIVICA	SERIE EAA	NUMERO 25723	Sin traslados.-	DOC. de IDENT.	17800.-Rocha.-

PARA SER PRESENTADO ANTE LAS AUTORIDADES DE la Educación Primaria.-
OBJETO DE LA TRAMITACION

1 - Consignar con precisión, lugar de trabajo o estudios los 10 últimos años.
2 - Consignar con precisión cada domicilio en los últimos 10 años.
3 - Consignar si ha tenido traslados y números anteriores.

María S. de Fernández
FIRMA DEL SOLICITANTE

COMISARIA SECCIONAL 1era.- Se eleva a la Dirección de Investigaciones.

Jorge Bruno
COMISARIO
JUAN ANGEL BRUNO.-

LOCALIDAD: Rocha.-

FECHA: 24/XI/978

JUNTA DE COMANDANTES EN JEFE
SERVICIO DE INFORMACION DE DEFENSA
SECRETARIA
Fecha de Entrada
Fecha de Salida
Pase a
No de Identificación

DIRECCION DE INVESTIGACIONES — CIUDAD: ROCHA — DIA 27 — MES XI — AÑO 978

DIRECCION DE INVESTIGACIONES ROCHA

Se hace constar que el titular de la presente solicitud registra las anotaciones, en el fichero de esta Dirección, que se adjuntan en el Numerado Simple Nº ...B.i...906.756.....

POR EL DIRECTOR DE INVESTIGACIONES El Crio.Engdo: Miguel A. Hue[illegible]

28 NOV 1978
POLICIA ROCHA

JEFATURA DE POLICIA DE ROCHA.-
Se remite al Dpto. Nº 3 de la D.N.I.I.
El Delegado del S.I.D.
Cnel; Emilio J. Sequeira.-

D. N. I. I. - DEPARTAMENTO Nº 3 — 151808 — CIUDAD: [illegible] — DIA 07 — MES DIC. — AÑO 1978

Se hace constar que el solicitante registra en el fichero de esta Dirección, las anotaciones que se adjuntan en el Numerado Simple Nº .....

EL JEFE DEL DEPARTAMENTO Nº 3

.....

POR EL J[illegible] DEPARTAMENTO N.o 3
y por s[illegible]
2173

SIN ANOTACIONES

[illegible] CANILLA
SECRETARIO

JUNTA DE COMANDANTES
EN JEFE
SERVICIO DE INFORMACION DE DEFENSA

DEPARTAMENTO	DIA	MES	AÑO
ROCHA	20	11	78

Nº 795/78

- SOLICITUD DE CONSTANCIA DE HABILITACION PARA CARGOS PUBLICOS -

TITULAR	APELLIDO PATERNO: SILVERA	APELLIDO MATERNO: PEREYRA
	PRIMER NOMBRE: BALTAZAR	SEGUNDO NOMBRE:
PADRE	PRIMER NOMBRE: EVARISTO	SEGUNDO NOMBRE: ERNESTO
MADRE	PRIMER NOMBRE: TERESA	SEGUNDO NOMBRE: SOLEDAD

FECHA Y LUGAR DE NACIMIENTO	DIA	MES	AÑO	PAIS	LOCALIDAD o PROVINCIA	NACIONALIDAD Y ESTADO CIVIL
	16	9	31	URUGUAY	5ta Sección ROCHA	ORIENTAL CASADO

1	OCUPACION	EMPLEADO DE ENSEÑANZA PRIMARIA.-
2	DOMICILIO	Calle Lavalleja frente a la cancha Palermo.-

		SERIE	NUMERO			
3	CREDENCIAL CIVICA	EFB	1543	EAA 27205	DOC. de IDENT.	30513.-

PARA SER PRESENTADO ANTE LAS AUTORIDADES DE C O N A E.-
OBJETO DE LA TRAMITACION

1 - Consignar con precisión, lugar de trabajo o estudios los 10 últimos años.
2 - Consignar con precisión cada domicilio en los últimos 10 años.
3 - Consignar si ha tenido traslados y números anteriores.

FIRMA DEL SOLICITANTE

COMISARIA SECCIONAL 12a

Se eleva a la Dirección de Investigaciones.

COMISARIO

LOCALIDAD: Las Chacras **FECHA:** 20/11 78.-

DIRECCION DE INVESTIGACIONES	CIUDAD	DIA	MES	AÑO
	ROCHA	24	XI	978

DIRECCION DE INVESTIGACIONES ROCHA

Se hace constar que el titular de la presente solicitud registra las anotaciones, ~~en el Fichero de esta Dirección~~, que se adjuntan en el Numerado Simple Nº E.j...906.707.....

Por EL DIRECTOR DE INVESTIGACIONES El Cric.Ens.do: Miguel A. Chelle

28 NOV. 1978 ROCHA

JEFATURA DE POLICIA DE ROCHA.-
Se remite al Dpto.No.3 de la D.N.I.I.
El Delegado del S.I.D.
Cnel.: Emilio J.Sequeira.-

D. N. I. I. - DEPARTAMENTO Nº 3	151809	CIUDAD	DIA	MES	AÑO
			7		

DEPARTAMENTO Nº 3

Se hace constar que el solicitante registra en el fichero de esta Dirección, las anotaciones que se adjuntan en Numerado Simple Nº .....

JUNTA DE COMANDANTES EN JEFE
SERVICIO DE INFORMACION DE DEFENSA
SECRETARIA
10 FEB. 1979
1217

EL JEFE DEL DEPARTAMENTO Nº 3 POR EL JEFE DEL DEPARTAMENTO No 3
y por su orden

SIN ANOTACIONES.....

Benito GONZALEZ BONILLA
SUB - COMISARIO

JUNTA DE COMANDANTES
EN JEFE
SERVICIO DE INFORMACION DE DEFENSA

DEPARTAMENTO	DIA	MES	AÑO
CANELONES	26	11	1978

Nº 4506

- SOLICITUD DE CONSTANCIA DE HABILITACION PARA CARGOS PUBLICOS -

TITULAR	APELLIDO PATERNO: PEREIRA	APELLIDO MATERNO: [illegible]
	PRIMER NOMBRE: MARIA	SEGUNDO NOMBRE: IRMA
PADRE	PRIMER NOMBRE: PEDRO	SEGUNDO NOMBRE: ----------
MADRE	PRIMER NOMBRE: JULIANA	SEGUNDO NOMBRE: ----------

FECHA Y LUGAR DE NACIMIENTO	DIA	MES	AÑO	PAIS	LOCALIDAD o PROVINCIA	NACIONALIDAD Y ESTADO CIVIL
	12	02	1909	URUGUAY	S/n San Antonio	URUGUAYA, SOLTERA

1 OCUPACION: TRABAJA COMO AUXILIAR DE SERVICIO EN SALUD PUBLICA DESDE EL Año 1969 A LA// FECHA. NO HA TENIDO OCUPACION ANTERIORES.-

2 DOMICILIO: SAN ANTONIO. DPTO. CANELONES. CALLE MARCELINO MORERA, ENTRE JOSE P. VARELA, Y No// GRAL. ARTIGAS S/N DESDE EL AÑO 1969

3 CREDENCIAL CIVICA	SERIE	NUMERO		DOC. de IDENT.
	C.CA.	[illegible]	NO HA TENIDO TRASLADO	45335 CANELONES

PARA SER PRESENTADO ANTE LAS AUTORIDADES DE SALUD PUBLICA
OBJETO DE LA TRAMITACION PARA PERMANECER.-

1 - Consignar con precisión, lugar de trabajo o estudios los 10 últimos años.
2 - Consignar con precisión cada domicilio en los últimos 10 años.
3 - Consignar si ha tenido traslados y números anteriores.

FIRMA DEL SOLICITANTE

COMISARIA SECCIONAL

Se eleva a la Dirección de Investigaciones.

SARGENTO 2DO

COMISARIO
[illegible] OTTON GUILLET

COMISARIA SAN ANTONIO CANELONES

LOCALIDAD: SAN ANTONIO

FECHA: 26 DE NOVIEMBRE 1978.-

DIRECCION DE INVESTIGACIONES

CIUDAD: Canelones | DIA: 29 | MES: 1 | AÑO: 79

JEFATURA DE POLICIA CANELONES DIRECCION DE INVESTIGACIONES

Se hace constar que el titular de la presente solicitud registra las anotaciones, que al margen de esta Dirección, que se adjuntan en el Numerado Simple Nº .....

EL DIRECTOR DE INVESTIGACIONES

WISTHON M. VITALE ANTONACCI
OFICIAL SUBAYTE.

SIN ANOTACIONES

D. N. I. I. - DEPARTAMENTO Nº 3

151810

CIUDAD: | DIA: 4 | MES: APR | AÑO: 1979

Se hace constar que el solicitante registra en el fichero de esta Dirección, las anotaciones que se adjuntan en Numerado Simple Nº .....

EL JEFE DEL DEPARTAMENTO Nº 3

POR EL JEFE DEL DEPARTAMENTO N.º 3
Y POR SU ORDEN

[illegible] BORGES
SUBCOMISARIO

2117 3

SIN ANOTACIONES

...S DEL XXX DE LA DECLARACION UNIVERSAL D LOS DERECHOS HUMANOS.-

A DE COMANDANTES
EN JEFE
DE INFORMACION DE DEFENSA

DEPARTAMENTO	DIA	MES	AÑO
CANELONES	16	12	1978

N.o 5319

- SOLICITUD DE CONSTANCIA DE HABILITACION PARA CARGOS PUBLICOS -

TITULAR	APELLIDO PATERNO [illegible]	APELLIDO MATERNO [illegible]
	PRIMER NOMBRE MARIA	SEGUNDO NOMBRE ELVIRA
PADRE	PRIMER NOMBRE [illegible]	SEGUNDO NOMBRE [illegible]
MADRE	PRIMER NOMBRE MARIA	SEGUNDO NOMBRE ELVIRA

FECHA Y LUGAR DE NACIMIENTO	DIA	MES	AÑO	PAIS	LOCALIDAD o PROVINCIA	NACIONALIDAD Y ESTADO CIVIL
	8	2	1923	[illegible]	[illegible]	[illegible]

1	OCUPACION	Empleado Consejo de Enseñanza Primaria(Auxiliar de Servicio). / Octubre de 1958 a la fecha.-
2	DOMICILIO	18 de Julio No.705 Apto.6,Cpal. Rbsal.30/9/58 - [illegible] Octubre 1978.Interno y Maldonado(Sept.Stbre.Pos) 30/9/58 a 30/9/78.-

		SERIE	NUMERO		DOC. de IDENT.
3	CREDENCIAL CIVICA	[illegible]	12705	Ant. IPS No.8082	24.805 Montevideo

PARA SER PRESENTADO ANTE LAS AUTORIDADES DE CONSEJO DE ENSEÑANZA PRIMARIA.-(Auxiliar de Servicio)
OBJETO DE LA TRAMITACION PERMANENCIA.-

1 - Consignar con precisión, lugar de trabajo o estudio los 10 últimos años.
2 - Consignar con precisión cada domicilio en los últimos 10 años.
3 - Consignar si ha tenido traslados y números anteriores.

Elvira Durante de De Armas
FIRMA DEL SOLICITANTE

COMISARIA SECCIONAL 4to.-

Se eleva a la Dirección de Investigaciones.

JUAN CARLOS BARRIOS.-
COMISARIO

LOCALIDAD: Los Pinos

FECHA: 16 de diciembre de 1978.-

COMISARIA 4to. SECCIONAL LOS PINOS CANELONES

DIRECCION DE INVESTIGACIONES	CIUDAD	DIA	MES	AÑO
	Canelones	16	IV	79

JEFATURA DE POLICIA - DIRECCION DE INVESTIGACIONES - CANELONES

Se hace constar que el titular de la presente solicitud registra las anotaciones, en el fichero de esta Dirección, que se adjuntan en el Numerado Simple Nº .....

EL DIRECTOR DE INVESTIGACIONES

SIN ANOTACIONES

.....
WISTHON M. VITALE ANTONACCI
OFICIAL AYUDANTE

D.N.I.I. - DEPARTAMENTO Nº 3		CIUDAD	DIA	MES	AÑO
	151811		17	MAR	

DEPARTAMENTO Nº 3 - SIN ANOTACIONES

Se hace constar que el solicitante registra en el fichero de este Servicio las anotaciones que se adjuntan en Numerado Simple Nº .....

y por su ...

POLICIA DEPARTAMENTO N.o 3
2173

EL JEFE DEL DPTO. Nº 3

.....

Daniel [illegible] BONILLA
SUB COMISARIO

MES DEL XXX ANIVERSARIO DE LA DECLARACION DE LOS DERECHOS HUMANOS

JUNTA DE COMANDANTES
EN JEFE

SERVICIO DE INFORMACION DE DEFENSA

DEPARTAMENTO	DIA	MES	AÑO
CANELONES	1	12	78

N.o 5320

S/A

- SOLICITUD DE CONSTANCIA DE HABILITACION PARA CARGOS PUBLICOS -

	APELLIDO PATERNO	APELLIDO MATERNO
TITULAR	SPADONI	MARQUEZ
	PRIMER NOMBRE	SEGUNDO NOMBRE
	JULIA	ALICIA
PADRE	PRIMER NOMBRE	SEGUNDO NOMBRE
	ALFREDO	--------
MADRE	PRIMER NOMBRE	SEGUNDO NOMBRE
	JULIA	ESTHER

FECHA Y LUGAR DE NACIMIENTO	DIA	MES	AÑO	PAIS	LOCALIDAD o PROVINCIA	NACIONALIDAD Y ESTADO CIVIL
	10	9	1952	R.O. del URUGUAY	MONTEVIDEO 22da.	Oriental/soltera

1	OCUPACION	ACTUAL: Empleada UNIVERSIDAD DEL TRABAJO, 22/12/75 a la fecha.- Ant. Labores 1971 a 1975.- Ant. Liceo Las Piedras, 1965 a 1970.-
2	DOMICILIO	ACTUAL: Lavalleja 712 esc. A. Saravia, Enero 1967 a la fecha.-

		SERIE	NUMERO		DOC. de IDENT.
3	CREDENCIAL CIVICA	CDA	37.807		61.374 de Canelones

PARA SER PRESENTADO ANTE LAS AUTORIDADES DE UNIVERSIDAD DEL TRABAJO'(Cargos Administrativo).-
OBJETO DE LA TRAMITACION PERMANENCIA.-

1 - Consignar con precisión, lugar de trabajo o estudio los 10 últimos años.
2 - Consignar con precisión cada domicilio en los últimos 10 años.
3 - Consignar si ha tenido traslados y números anteriores.

FIRMA DEL SOLICITANTE

COMISARIA SECCIONAL 4ta.

Se eleva a la Dirección de Investigaciones.

JUAN CARLOS CABRERA.-
Sub- COMISARIO

LOCALIDAD: Las Piedras

FECHA: 1ro. de Diciembre de 1978.-

DIRECCION DE INVESTIGACIONES

CIUDAD	DIA	MES	AÑO
Canelones	16	IV	79

Se hace constar que el titular de la presente solicitud registra las anotaciones, en el fichero de esta Dirección, que se adjuntan en el Numerado Simple Nº .....

EL DIRECTOR DE INVESTIGACIONES

SIN ANOTACIONES

.....
WISTHON M. VITALE ANTONACCI
OFICIAL AYUDANTE

D.N.I.I. - DEPARTAMENTO Nº 3

151812

CIUDAD	DIA	MES	AÑO
	17	MAYO	79

DEPARTAMENTO Nº 3
SIN ANOTACIONES

Se hace constar que el solicitante registra en el fichero de este Servicio las anotaciones que se adjuntan en Numerado Simple Nº .....

y por su orden.

EL JEFE DEL DPTO. Nº 3

Benito [illegible]EZ BONILLA
SUB - COMISARIO

.....

2173

MES DEL XXX ANIVERSARIO DE LA DECLARACION UNIVERSAL DE LOS DERECHOS HUMANOS.-

JUNTA DE COMANDANTES EN JEFE

SERVICIO DE INFORMACION DE DEFENSA

DEPARTAMENTO	DIA	MES	AÑO
CANELONES	1	12	78

N.o 5326

S/A - **SOLICITUD DE CONSTANCIA DE HABILITACION PARA CARGOS PUBLICOS** -

TITULAR	APELLIDO PATERNO: BELTRAN	APELLIDO MATERNO: SOTELO
	PRIMER NOMBRE: CARLOS	SEGUNDO NOMBRE: EDUARDO
PADRE	PRIMER NOMBRE: HILARIO	SEGUNDO NOMBRE: FLAVIANO
MADRE	PRIMER NOMBRE: SIRLEY	SEGUNDO NOMBRE: --------

FECHA Y LUGAR DE NACIMIENTO	DIA	MES	AÑO	PAIS	LOCALIDAD o PROVINCIA	NACIONALIDAD Y ESTADO CIVIL
	7	6	1956	R.O. del URUGUAY	MONTEVIDEO 9na.	Oriental/casado

1	**OCUPACION**	ACTUAL: Tapicero,en forma particular,1965 a la fecha.- Ant.Jefatura de Policía de Canelones,Agrte. 2da.,1974 a 1975.-Ant. Ejército Nacional Sdol de 1ra.,1976 a Marzo 78.-
2	**DOMICILIO**	ACTUAL: Cont. Pilar Cabrera s/n y Lorenzo Latorre,Enero 77 a la fecha.- Ant.Pilar Cabrera 114 esq. Juan Ortiz,1963 a Enero 77.-

		SERIE	NUMERO		DOC. de IDENT.
3	CREDENCIAL CIVICA	CDA	44.495		1.888.482 de Mdeo

PARA SER PRESENTADO ANTE LAS AUTORIDADES DE A.F.E.
OBJETO DE LA TRAMITACION INGRESO.-

1 - Consignar con precisión, lugar de trabajo o estudio los 10 últimos años.
2 - Consignar con precisión cada domicilio en los últimos 10 años.
3 - Consignar si ha tenido traslados y números anteriores.

Carlos E Beltran
FIRMA DEL SOLICITANTE

COMISARIA SECCIONAL 4ta. — Se eleva a la Dirección de Investigaciones.

COMISARIA 4ta. SECCIONAL LAS PIEDRAS CANELONES

JUAN CARLOS CABRERA.-
Sub- COMISARIO

LOCALIDAD: Las Piedras — FECHA: 1ro. Diciembre de 1978.-

DIRECCION DE INVESTIGACIONES — CIUDAD: Canelones — DIA: 16 — MES: IV — AÑO: 79

JEFATURA DE POLICIA DE CANELONES - DIRECCION DE INVESTIGACIONES

Se hace constar que el titular de la presente solicitud registra las anotaciones, en el fichero de esta Dirección, que se adjuntan en el Numerado Simple Nº .....

EL DIRECTOR DE INVESTIGACIONES

.....
WISTHON M. VITALE ANTONACCI
OFICIAL AYUDANTE

SIN ANOTACIONES

D.N.I.I. - DEPARTAMENTO Nº 3 — CIUDAD — DIA: 17 — MES: MAYO — AÑO: 979

151813

DEPARTAMENTO Nº 3 SIN ANOTACIONES

Se hace constar que el solicitante registra en el fichero de este Servicio las anotaciones que se adjuntan en Numerado Simple Nº .....

POR EL JEFE DEL DEPARTAMENTO N.o 3

2173

EL JEFE DEL DPTO. Nº 3

.....

JUNTA DE COMANDANTES
EN JEFE
SERVICIO DE INFORMACION DE DEFENSA

DEPARTAMENTO	DIA	MES	AÑO
CANELONES	13	11	1978

Nº 3237

- SOLICITUD DE CONSTANCIA DE HABILITACION PARA CARGOS PUBLICOS -

TITULAR	APELLIDO PATERNO	APELLIDO MATERNO	CABRERA
	PRIMER NOMBRE: RAMON	SEGUNDO NOMBRE: MARIA	
PADRE	PRIMER NOMBRE	SEGUNDO NOMBRE	
MADRE	PRIMER NOMBRE: MARIA	SEGUNDO NOMBRE: ANTONIA	

FECHA Y LUGAR DE NACIMIENTO	DIA	MES	AÑO	PAIS	LOCALIDAD o PROVINCIA	NACIONALIDAD Y ESTADO CIVIL
	11	1	1941	Uruguay	San José	oriental soltero

1	**OCUPACION**	desde el año 1957 a 1967 Trabajo como empleado en el Taller de Bicicletas de Sr; Gregorio J. Barcelo (Sta Lucia) en 1968 puso un Taller de Bicicletas en V.Aguas Corrientes; el cual funciono hasta el año 1977.; y actualmente sin trabajo ;=
2	**DOMICILIO**	Nacio en San José y se domicilio hasta el año 1957 y en 1958 se traslado a Villa Aguas Corrientes don e se domicilia hasta la fecha;

		SERIE	NUMERO		DOC. de IDENT.
3	CREDENCIAL CIVICA	CC B	2420		113.911.;Canel

PARA SER PRESENTADO ANTE LAS AUTORIDADES DE O.S.E;= (Villa Aguas Corrientes)-
OBJETO DE LA TRAMITACION INGRESAR

1 - Consignar ocupación, lugar de trabajo o estudios los 10 últimos años.
2 - Consignar domicilio en los últimos 10 años.
3 - Consignar si ha tenido traslados y números anteriores.

Ramón Cabrera
FIRMA DEL SOLICITANTE

COMISARIA SECCIONAL

Se eleva a la Dirección de Investigaciones.

EL TITULAR DE LA SECCIONAL
OFICIAL AYUDANTE;

LUIS ALBERTO GANDINI;

LOCALIDAD: Los Cerrillos

FECHA: 13/11/1978

DIRECCION DE INVESTIGACIONES

CIUDAD	DIA	MES	AÑO
Canelones,	18	12	78

Se hace constar que el titular de la presente solicitud registra las anotaciones, en el fichero de esta Dirección, que se adjuntan en el Numerado Simple Nº .....

EL DIRECTOR DE INVESTIGACIONES

.....
WISTHON M. VITALE ANTONACCI
OFICIAL SUB AYTE.

SIN ANOTACIONES

D. N. I. I. . DEPARTAMENTO Nº 3 151814

CIUDAD	DIA	MES	AÑO

SIN ANOTACIONES

Se hace constar que el solicitante registra en el fichero de esta Dirección, las anotaciones que se adjuntan en Numerado Simple Nº .....

EL JEFE DEL DEPARTAMENTO Nº 3

.....

POR EL JEFE DEL DEPARTAMENTO 3
Y POR SU ORDEN

2173

Eduardo E. TELLECHEA
Sub. Comisario

JUNTA DE COMANDANTES
EN JEFE
SERVICIO DE INFORMACION DE DEFENSA

DEPARTAMENTO	DIA	MES	AÑO
Canelones	4	11	1978

Nº 2919

- SOLICITUD DE CONSTANCIA DE HABILITACION PARA CARGOS PUBLICOS -

TITULAR	APELLIDO PATERNO: FERREIRA	APELLIDO MATERNO: BARBOZA
	PRIMER NOMBRE: Luis	SEGUNDO NOMBRE: Alberto
PADRE	PRIMER NOMBRE: Amilibio	SEGUNDO NOMBRE: ----------
MADRE	PRIMER NOMBRE: Blanca	SEGUNDO NOMBRE: ----------

FECHA Y LUGAR DE NACIMIENTO	DIA	MES	AÑO	PAIS	LOCALIDAD o PROVINCIA	NACIONALIDAD Y ESTADO CIVIL
	5	1	1958	Uruguay	Montevideo-13a. Seccion	urmrguayo-soltero

1	**OCUPACION**	Enseñanza Primaria.- marzo de 1965 a marzo de 1971.- Secundaria.-marzo de 1973 a marzo de 1974.- Desepupado.-
2	**DOMICILIO**	Calle "E" esquina 4 solar 193-Ruta 8 km.26.- enero de 1968 hasta la fecha.-

		SERIE	NUMERO		DOC. de IDENT.
3	CREDENCIAL CIVICA	B.U.B.	21570		1.420.435-Mdeo.-

PARA SER PRESENTADO ANTE LAS AUTORIDADES DE CONSEJO NACIONAL DE SUBSISTENCIAS.-
OBJETO DE LA TRAMITACION (INGRESO)

1 - Consignar con precisión, lugar de trabajo o estudios los 10 últimos años.
2 - Consignar con precisión cada domicilio en los últimos 10 años.
3 - Consignar si ha tenido traslados y números anteriores.

Luis H. Ferreira
FIRMA DEL SOLICITANTE

COMISARIA SECCIONAL 25a.
Cap. J. Artigas

Se eleva a la Dirección de Investigaciones.
EL TITULAR DE LA SECCIONAL 25a.-
OFICIAL PRINCIPAL:
COMISARIO
MARIO CARBAJAL ACHA.-

LOCALIDAD: Cap. J. A. Artigas FECHA: 4 de noviembre de 1978.-

COMISARIA SECCIONAL 25a. CAP. J. ARTIGAS CANELONES

DIRECCION DE INVESTIGACIONES

CIUDAD	DIA	MES	AÑO
Canelones,	29	11	78

JEFATURA DE POLICIA DIRECCION DE INVESTIGACIONES CANELONES

Se hace constar que el titular de la presente solicitud registra las anotaciones, en el fichero de esta Dirección, que se adjuntan en el Numerado Simple Nº .....

EL DIRECTOR DE INVESTIGACIONES
WISTHON M. VITALE ANTONACCI
OFICIAL SUB AYTE.

SIN ANOTACIONES

D. N. I. I. DEPARTAMENTO Nº 3

CIUDAD	DIA	MES	AÑO
	08	DIC	197

DEPARTAMENTO Nº 3 DIRECCION DE INVESTIGACIONES E INFORMACIONES

Se hace constar que el solicitante registra en el fichero de esta Dirección, las anotaciones que se adjuntan en Numerado Simple Nº .....

EL JEFE DEL DEPARTAMENTO Nº 3 151815

POR EL JEFE DEL DEPARTAMENTO 3
Y POR SU ORDEN
2173
Eduardo E. TELLECHEA
Sub. Comisario

.....

SIN ANOTACIONES

...ES DEL XXX ANIVERSARIO D LA DECLARACION UNIVERSAL DE LOS DERECHOS HUMANOS

JUNTA DE COMANDANTES EN JEFE

SERVICIO DE INFORMACION DE DEFENSA

DEPARTAMENTO	DIA	MES	AÑO
CANELONES	13	12	1978

N.o 5952

- SOLICITUD DE CONSTANCIA DE HABILITACION PARA CARGOS PUBLICOS -

TITULAR	APELLIDO PATERNO: PEREZ	APELLIDO MATERNO: ROCHA
	PRIMER NOMBRE: CESAR	SEGUNDO NOMBRE: MARIA
PADRE	PRIMER NOMBRE: GREGORIO	SEGUNDO NOMBRE: MARIA
MADRE	PRIMER NOMBRE: JUANA	SEGUNDO NOMBRE: FRUTUOSA

FECHA Y LUGAR DE NACIMIENTO	DIA	MES	AÑO	PAIS	LOCALIDAD o PROVINCIA	NACIONALIDAD Y ESTADO CIVIL
	24	1.	1956	Uruguay	Canelones	Oriental,soltero

1	**OCUPACION**	Desde 1968 a la fecha trabajó como changador.-
2	**DOMICILIO**	Desde el año 1960 a la fecha en Diagonal 17 Metros y "E" Parque Plata.-

3	CREDENCIAL CIVICA	SERIE	NUMERO		DOC. de IDENT.
		C M C	5435		1.459.674 Mdeo.-

PARA SER PRESENTADO ANTE LAS AUTORIDADES DE OBJETO DE LA TRAMITACION

O . S . E.-

Para Ingresar.-

1 - Consignar con precisión, lugar de trabajo o estudio los 10 últimos años.
2 - Consignar con precisión cada domicilio en los últimos 10 años.
3 - Consignar si ha tenido traslados y números anteriores.

FIRMA DEL SOLICITANTE

COMISARIA SECCIONAL

Se eleva a la Dirección de Investigaciones.

24a.-

LOCALIDAD: Parque del Plata FECHA: 14/12/1978

COMISARIO

FIDEL M. TEJERA
COMISARIO

DIRECCION DE INVESTIGACIONES

CIUDAD	DIA	MES	AÑO
Canelones	30	4	79

JEFATURA DE POLICIA CANELONES DIRECCION DE INVESTIGACIONES SERVICIO

Se hace constar que el titular de la presente solicitud registra las anotaciones, en el fichero de esta Dirección, que se adjuntan en el Numerado Simple Nº .....

EL DIRECTOR DE INVESTIGACIONES

WISTHON M. VITALE ANTONACCI
OFICIAL AYUDANTE

SIN ANOTACIONES

D.N.I.I. - DEPARTAMENTO Nº 3

CIUDAD	DIA	MES	AÑO
	22	MAYO	979

...IFICACION E IDENTIFICACION
Departamento Nº 3
...ID SEG. INFORMACION PUBLICO

Se hace constar que el solicitante registra en el fichero de este Servicio las anotaciones que se adjuntan en Numerado Simple Nº .....

POR EL JEFE DEL DEPARTAMENTO
Y POR SU ORDEN

EL JEFE DEL DPTO. Nº 3

151816

2173

.....

SIN ANOTACIONES

MES DEL XXX ANIVERSARIO DE LA DECLARACION UNIVERSAL DE LOS DERECHOS HUMANOS

JUNTA DE COMANDANTES
EN JEFE

SERVICIO DE INFORMACION DE DEFENSA

DEPARTAMENTO	DIA	MES	AÑO	N.o
Canelones	7	12	1978	5646

- SOLICITUD DE CONSTANCIA DE HABILITACION PARA CARGOS PUBLICOS -

	APELLIDO PATERNO	APELLIDO MATERNO
TITULAR	FERNANDEZ	DIAS
	PRIMER NOMBRE	SEGUNDO NOMBRE
	RUBENDA	
PADRE	PRIMER NOMBRE	SEGUNDO NOMBRE
	SEVERO	GUILDO
MADRE	PRIMER NOMBRE	SEGUNDO NOMBRE
	ANTONIA	LUISA

FECHA Y LUGAR DE NACIMIENTO	DIA	MES	AÑO	PAIS	LOCALIDAD Y PROVINCIA	NACIONALIDAD Y ESTADO CIVIL
	11	8	1929	Uruguay	Montevideo	oriental, casada

1	OCUPACION	Hasta el día 23 de Julio de 1978. Labores y de esa fecha Empleada de la Fabrica B.F.P.A.S. sita en la calle Juan Paullier No. 1246 de Montevideo hasta la fecha actual.
2	DOMICILIO	En la calle Lacunaga No. 965 de esta Ciudad desde el año 1956 a la fecha

3	CREDENCIAL CIVICA	SERIE	NUMERO		DOC. de IDENT.
		C.M.A.	16338		1.854.297.Mdo

PARA SER PRESENTADO ANTE LAS AUTORIDADES DE MINISTERIO DE AGRICULTURA Y PESCA.
OBJETO DE LA TRAMITACION Ingresar

1 - Consignar con precisión, lugar de trabajo o estudio los 10 últimos años.
2 - Consignar con precisión cada domicilio en los últimos 10 años.
3 - Consignar si ha tenido traslados y números anteriores.

Nélida J. de Nimez
FIRMA DEL SOLICITANTE

COMISARIA SECCIONAL

Se eleva a la Dirección de Investigaciones.

COMISARIA 7a SECCION PANDO

LOCALIDAD: Pando.

FECHA: 7 de Diciembre 1978.

COMISARIO
OFICIAL SUB. AYTE. R.O.30. JUAN VIDAL GUILLEN
W.a.t.d.

DIRECCION DE INVESTIGACIONES

CIUDAD	DIA	MES	AÑO
~~Canelones~~	23	4	79

JEFATURA DE POLICIA DIRECCION DE INVESTIGACIONES CANELONES

Se hace constar que el titular de la presente solicitud registra las anotaciones, en el fichero de esta Dirección, que se adjuntan en el Numerado Simple Nº .....

EL DIRECTOR DE INVESTIGACIONES

SIN ANOTACIONES

WISTHON M. VITALE ANTONACCI
OFICIAL AYUDANTE

D.N.I.I. - DEPARTAMENTO Nº 3

151817

CIUDAD	DIA	MES	AÑO
	19	MAYO	1979

Se hace constar que el solicitante registra en el fichero de este Servicio las anotaciones que se adjuntan en Numerado Simple Nº 3.....

DEPARTAMENTO Nº 3 SECCION ANTECEDENTES Y CERTIFICADOS

EL JEFE DEL DPTO. Nº 3

SIN ANOTACIONES

POR EL JEFE DEL DEPARTAMENTO
Y POR SU ORDEN

12173

Eduardo E. TELLECHEA
Sub. Comisario

XXX ANIVERSARIO DE LA DECLARACION UNIVERSAL DE LOS DERECHOS HUMANOS

JUNTA DE COMANDANTES EN JEFE

SERVICIO DE INFORMACION DE DEFENSA

DEPARTAMENTO	DIA	MES	AÑO	N.o
CANELONES	5	12	1978	5559

SOLICITUD DE CONSTANCIA DE HABILITACION PARA CARGOS PUBLICOS -

TITULAR	RODRIGUEZ (APELLIDO PATERNO)	FLEITAS (APELLIDO MATERNO)	
	LILIAN (PRIMER NOMBRE)	GRACIELA (SEGUNDO NOMBRE)	
PADRE	PEDRO (PRIMER NOMBRE)	- (SEGUNDO NOMBRE)	
MADRE	MARIA (PRIMER NOMBRE)	- (SEGUNDO NOMBRE)	

FECHA Y LUGAR DE NACIMIENTO	DIA	MES	AÑO	PAIS	LOCALIDAD o PROVINCIA	NACIONALIDAD Y ESTADO CIVIL
	22	10	1949	Uruguay	9a de Mdeo	Oriental, casada

1	OCUPACION	LABORES
2	DOMICILIO	RUTA 8 Km0-26-598 a la fecha desde el año 1957 y desde el año 1949 al 1975 en la Calle OQUAR. No. 1989. Mdeo

		SERIE	NUMERO		DOC. de IDENT.
3	CREDENCIAL CIVICA	CaMoA	27236		1.172.482 de Mdeo

PARA SER PRESENTADO ANTE LAS AUTORIDADES DE CONSEJO NACIONAL DE SUBSISTENCIAS
OBJETO DE LA TRAMITACION (INGRESO)

1 - Consignar con precisión, lugar de trabajo o estudio los 10 últimos años.
2 - Consignar con precisión cada domicilio en los últimos 10 años.
3 - Consignar si ha tenido traslados y números anteriores.

Elisiária R. de Machado
FIRMA DEL SOLICITANTE

COMISARIA SECCIONAL 25a
Cap Juan A Artigas

Se eleva a la Dirección de Investigaciones.

EL TITULAR DE LA SECCIONAL 25a
Of. Principal
MARIO [illegible] ACHA COMISARIO

LOCALIDAD Cap. Juan A Artigas. FECHA: 5 Diciembre de 1978

JEFATURA DE POLICIA DE CANELONES SECCIONAL 25a J. A. ARTIGAS

DIRECCION DE INVESTIGACIONES	CIUDAD	DIA	MES	AÑO
	Canelones	16	4	79

JEFATURA DE POLICIA DE CANELONES DIRECCION DE INVESTIGACIONES

Se hace constar que el titular de la presente solicitud registra las anotaciones, en el fichero de esta Dirección, que se adjuntan en el Numerado Simple Nº .....

EL DIRECTOR DE INVESTIGACIONES

WISTHON M. VITALE ANTONACCI
OFICIAL AYUDANTE

SIN ANOTACIONES

D.N.I.I. - DEPARTAMENTO Nº 3	CIUDAD	DIA	MES	AÑO
		19	Nov	1979

151818

INFORMACION E INTELIGENCIA DEPARTAMENTO Nº 3

Se hace constar que el solicitante registra en el fichero de este Servicio las anotaciones que se adjuntan en Numerado Simple Nº .....

EL JEFE DEL DPTO. Nº 3

POR EL JEFE DEL DEPARTAMENTO 3
Y POR SU ORDEN

2173

Eduardo E. TELLECHEA
SUB COMISARIO

SIN ANOTACIONES

MES DEL XXX ANIVERSARIO DE LA DECLARACION [illegible]

JUNTA DE COMANDANTES
EN JEFE
SERVICIO DE INFORMACION DE DEFENSA

DEPARTAMENTO	DIA	MES	AÑO
Canelones	5	12	1978

N.o 5369

- SOLICITUD DE CONSTANCIA DE HABILITACION PARA CARGOS PUBLICOS -

TITULAR	APELLIDO PATERNO: CASTRO	APELLIDO MATERNO: DELL' HERA
	PRIMER NOMBRE: MARIA	SEGUNDO NOMBRE: LOURDES
PADRE	PRIMER NOMBRE: WALTER	SEGUNDO NOMBRE: RAMON
MADRE	PRIMER NOMBRE: ANGELA	SEGUNDO NOMBRE:

FECHA Y LUGAR DE NACIMIENTO	DIA	MES	AÑO	PAIS	LOCALIDAD o PROVINCIA	NACIONALIDAD Y ESTADO CIVIL
	7	6	1955	URUGUAY	Montevideo	oriental-casada

1	OCUPACION	Funcionaria de U.T.U. de esta Ciudad desde mayo del año en curso. Los cursos estudios primarios en Escuela [illegible] Milagros de Montevideo. La 1967 fecha en que continuó los estudios en La misma repartición hasta 1971 fecha en que hizo preparatorio en UTU hasta 1973 fecha en que ingresó en Instituto Normal de Canelones hasta 1978.
2	DOMICILIO	Vehicular 8-1430-Apto.003, desde julio del año en curso a la fecha. Con anterioridad se domicilió en Ruta 8 Km. 28 desde 1976 a julio 1978. Con anterioridad en Aitonar Bruno esquina Emilia de esta ciudad desde 1975 a 1976. Y ante en Montevideo de 1967 a 1975 en calle [illegible] 1164.

3	CREDENCIAL CIVICA	SERIE: [illegible]	NUMERO: 33459		DOC. de IDENT.	1.231.855 Mides

PARA SER PRESENTADO ANTE LAS AUTORIDADES DE INSPECCION DE CANELONES.-
OBJETO DE LA TRAMITACION Ingresar.-

1 - Consignar con precisión, lugar de trabajo o estudio los 10 últimos años.
2 - Consignar con precisión cada domicilio en los últimos 10 años.
3 - Consignar si ha tenido traslados y números anteriores.

FIRMA DEL SOLICITANTE

COMISARIA SECCIONAL

Se eleva a la Dirección de Investigaciones.

OFICIAL SUBAYUDANTE

JUAN [illegible] VIDAL GUILLEN.

LOCALIDAD Pando, FECHA diciembre 5 de 1978.-

(mano)

DIRECCION DE INVESTIGACIONES

CIUDAD	DIA	MES	AÑO
Canelones	16	IV	79

Se hace constar que el titular de la presente solicitud registra las anotaciones, en el fichero de esta Dirección, que se adjuntan en el Numerado Simple Nº .....

EL DIRECTOR DE INVESTIGACIONES

WISTHON M. VITALE ANTONACCI
OFICIAL AYUDANTE

SIN ANOTACIONES

D.N.I.I. - DEPARTAMENTO Nº 3

151819

CIUDAD	DIA	MES	AÑO
	17	MAYO	1979

Se hace constar que el solicitante registra en el fichero de este Servicio las anotaciones que se adjuntan en Numerado Simple Nº .....

EL JEFE DEL DPTO. Nº 3

POR EL JEFE DEL DEPARTAMENTO 3
Y POR SU ORDEN

2173

[illegible] TELLECHEA
Sub Comisario

SIN ANOTACIONES

JUNTA DE COMANDANTES
EN JEFE
SERVICIO DE INFORMACION DE DEFENSA

DEPARTAMENTO	DIA	MES	AÑO
Canelones	14	11	1978

Nº 3725

- SOLICITUD DE CONSTANCIA DE HABILITACION PARA CARGOS PUBLICOS -

	APELLIDO PATERNO	APELLIDO MATERNO
TITULAR	PEREZ	PARDEIRO
	PRIMER NOMBRE	SEGUNDO NOMBRE
	Gladys	Cármen
PADRE	PRIMER NOMBRE	SEGUNDO NOMBRE
	Juan F	Francisco
MADRE	PRIMER NOMBRE	SEGUNDO NOMBRE
	Ortensia	Esther

FECHA Y LUGAR DE NACIMIENTO	DIA	MES	AÑO	PAIS	LOCALIDAD o PROVINCIA	NACIONALIDAD Y ESTADO CIVIL
	9	5	1951	Uruguay	San Ramón	Uruguaya, casada

1	OCUPACION	Siempre se ha dedicado a tareas domésticas en casa de sus padres, sito en ruta 6 Km.62.500.-
2	DOMICILIO	Desde Siempre se radicó en ésta Sección, Ruta 6 Km.62.500

		SERIE	NUMERO			
3	CREDENCIAL CIVICA	C.P.A	7112	- - - - - - - - - - - - -	DOC. de IDENT.	96082 Canelones

PARA SER PRESENTADO ANTE LAS AUTORIDADES DE O.S.E
OBJETO DE LA TRAMITACION Ingreso.-

1 - Consignar con precisión, lugar de trabajo o estudios los 10 últimos años.
2 - Consignar con precisión cada domicilio en los últimos 10 años.
3 - Consignar si ha tenido anulados y números anteriores.

Gladys F de Martínez
FIRMA DEL SOLICITANTE

COMISARIA SECCIONAL 12ma

Se eleva a la Dirección de Investigaciones.
EL ENCARGADO DE LA SECCIONAL 12da.-
OFICIAL SUB AYUDANTE:s/c.

COMISARIO
JUAN R.PALLEIRO

LOCALIDAD: San Bautista

FECHA: 14 de noviembre de 1978.-

DIRECCION DE INVESTIGACIONES

CIUDAD	DIA	MES	AÑO
Canelones	5	ENE.	1979

Se hace constar que el titular de la presente solicitud registra las anotaciones, en el fichero de esta Dirección, que se adjuntan en el Numerado Simple Nº .....

SIN ANOTACIONES

EL DIRECTOR DE INVESTIGACIONES

.....
WISTHON M. VITALE ANTONACCI
OFICIAL MAYOR

D. N. I. I. - DEPARTAMENTO Nº 3

151829

CIUDAD	DIA	MES	AÑO
	5	ENE	

Se hace constar que el solicitante registra en el fichero de esta Dirección, las anotaciones que se adjuntan en Numerado Simple Nº .....

Y POR SU ORDEN

EL JEFE DEL DEPARTAMENTO Nº 3

.....

JUNTA DE COMANDANTES
EN JEFE
SERVICIO DE INFORMACION DE DEFENSA

DEPARTAMENTO	DIA	MES	AÑO
Canelones	9	11	78

Nº 3430

- SOLICITUD DE CONSTANCIA DE HABILITACION PARA CARGOS PUBLICOS -

TITULAR	APELLIDO PATERNO: HERNANDEZ	APELLIDO MATERNO: BAUTE
	PRIMER NOMBRE: Eduardo	SEGUNDO NOMBRE: Roberto
PADRE	PRIMER NOMBRE: Miguel	SEGUNDO NOMBRE: =========
MADRE	PRIMER NOMBRE: Irma	SEGUNDO NOMBRE: =======

FECHA Y LUGAR DE NACIMIENTO	DIA	MES	AÑO	PAIS	LOCALIDAD o PROVINCIA	NACIONALIDAD Y ESTADO CIVIL
	29	4	1956	R.O.del URUGUAY	4ta.Canelones.	oriental-soltero

1	**OCUPACION**	6/978 a la fecha.Frigorífico Cruz del Sur.= 1969 a 6/78.peón de quinta.= 1963 a 1969.Primaria-Esc.13(Canelón Chico).=
2	**DOMICILIO**	1969 a la fecha.Ruta 32,Kmt.33,500(Canelón Chico).= 1956 a 969.Ruta 5,Kmt.31.=

3	CREDENCIAL CIVICA	SERIE	NUMERO		DOC. de IDENT.
		CDA	46534	=========	101.897 de Canelones.

PARA SER PRESENTADO ANTE LAS AUTORIDADES DE A.F.E.=
OBJETO DE LA TRAMITACION INGRESO.=

1 - Consignar con precisión, lugar de trabajo o estudios los 10 últimos años.
2 - Consignar con precisión cada domicilio en los últimos 10 años.
3 - Consignar si ha tenido traslados y números anteriores.

Eduardo Hernández
FIRMA DEL SOLICITANTE

COMISARIA SECCIONAL 2da. Se eleva a la Dirección de Investigaciones.

COMISARIA 2da SECCION · LAS PIEDRAS · CANELONES

LOCALIDAD: Las Piedras. **FECHA:** Noviembre 9 de 1978.=

COMISARIO
CESAREO GARCIA PEREZ.=

DIRECCION DE INVESTIGACIONES — CIUDAD: Canelones, — DIA: 18 — MES: 12 — AÑO: 78

JEFATURA DE POLICIA · DIRECCION DE INVESTIGACIONES · CANELONES

Se hace constar que el titular de la presente solicitud registra las anotaciones, en el fichero de esta Dirección, que se adjuntan en el Numerado Simple Nº .....

EL DIRECTOR DE INVESTIGACIONES

.....
WISTHON M. VITALE ANTONACCI
OFICIAL SUB AYTE.

SIN ANOTACIONES

D. N. I. I. - DEPARTAMENTO Nº 3 — 151821 — CIUDAD: ? — DIA: 8 — MES: DIC. — AÑO: 1978

DEPARTAMENTO Nº 3

Se hace constar que el solicitante registra en el fichero de esta Dirección, las anotaciones que se adjuntan en Numerado Simple Nº .....

EL JEFE DEL DEPARTAMENTO Nº 3

SIN ANOTACIONES.....

2173

JUNTA DE COMANDANTES
EN JEFE
SERVICIO DE INFORMACION DE DEFENSA

DEPARTAMENTO	DIA	MES	AÑO
CANELONES	1	11	78

Nº 2734

- SOLICITUD DE CONSTANCIA DE HABILITACION PARA CARGOS PUBLICOS -

TITULAR	APELLIDO PATERNO: RIZZO	APELLIDO MATERNO: MENDEZ
	PRIMER NOMBRE: JORGE	SEGUNDO NOMBRE: NILO
PADRE	PRIMER NOMBRE: NILO	SEGUNDO NOMBRE: ----------
MADRE	PRIMER NOMBRE: LILIA	SEGUNDO NOMBRE: ESTER

FECHA Y LUGAR DE NACIMIENTO	DIA	MES	AÑO	PAIS	LOCALIDAD o PROVINCIA	NACIONALIDAD Y ESTADO CIVIL
	26	3	1947	URUGUAY	MONTEVIDEO	URUGUAYA-Casado

1	OCUPACION	Desde 1965 a 1975 estudio en Facultad de Medicina de Montevideo ubicada en calle Gral Flores esquina Yatay Montevideo.- Desde 1976 a la fecha empleado en Centro Médico de Ciudad de Pando Canelones, como Médico.-
2	DOMICILIO	Desde 1965 a 12/8/77 en Cno del Andaluz Km 3,500, Toledo.- Desde 13/8/77 a la fecha en Cno del Andaluz Km 6,590 de esta localidad.-

		SERIE	NUMERO			
3	CREDENCIAL CIVICA	C.Q.A.	5769		DOC. de IDENT.	1.084.658.-J.MONTEVIDEO.-

PARA SER PRESENTADO ANTE LAS AUTORIDADES DE: Ad. de Ferrocarriles del Estado.-
OBJETO DE LA TRAMITACION: Ingreso.-

1 - Consignar con precisión, lugar de trabajo o estudios los 10 últimos años.
2 - Consignar con precisión cada domicilio en los últimos 10 años.
3 - Consignar si ha tenido traslados y números anteriores.

FIRMA DEL SOLICITANTE

COMISARIA SECCIONAL — Se eleva a la Dirección de Investigaciones.

SARGENTO 1o.
COMISARIO
HUGO PESSE
EN/FUNC/ADO.-

LOCALIDAD: J. Suárez FECHA: Noviembre 1 de 1978.-

DIRECCION DE INVESTIGACIONES

CIUDAD	DIA	MES	AÑO
Canelones	14	11	78

JEFATURA DE POLICIA · DIRECCION DE INVESTIGACIONES · CANELONES

Se hace constar que el titular de la presente solicitud registra las anotaciones, en el fichero de esta Dirección, que se adjuntan en el Numerado Simple Nº .....

POR EL DIRECTOR DE INVESTIGACIONES
Of. Sub Ayudante
.....
VICTOR H. VIGLIETTI
En func. de Jefe.

SIN ANOTACIONES

D. N. I. I. . DEPARTAMENTO Nº 3 — 151822

CIUDAD	DIA	MES	AÑO
	27	NOV.	1978

Se hace constar que el solicitante registra en el fichero de esta Dirección, las anotaciones que se adjuntan en Numerado Simple Nº .....

EL JEFE DEL DEPARTAMENTO Nº 3

POR EL JEFE DEL DEPARTAMENTO 3
Y POR SU ORDEN
2173
.....

SIN ANOTACIONES

JUNTA DE COMANDANTES
EN JEFE
SERVICIO DE INFORMACION DE DEFENSA

DEPARTAMENTO	DIA	MES	AÑO
Canelones	31	8	1978

Nº 1056

- SOLICITUD DE CONSTANCIA DE HABILITACION PARA CARGOS PUBLICOS -

TITULAR	APELLIDO PATERNO: PEREZ	APELLIDO MATERNO: SAINER	
	PRIMER NOMBRE: Ana	SEGUNDO NOMBRE: María	
PADRE	PRIMER NOMBRE: José	SEGUNDO NOMBRE: María	
MADRE	PRIMER NOMBRE: Aurora	SEGUNDO NOMBRE: María	

FECHA Y LUGAR DE NACIMIENTO	DIA	MES	AÑO	PAIS	LOCALIDAD o PROVINCIA	NACIONALIDAD Y ESTADO CIVIL
	3	3	1955	Uruguay	Durandí del Yi	Oriental, soltera

1	**OCUPACION**	Empleada:Limpiadora del Centro Auxiliar de Tala desde el año 1976; anterior,desde 1968 a 1971 Liceo Oficial de Tala,luego empleada de Farmacia Popular de Tala y a posterior de Agencia ANCAP de Tala.-
2	**DOMICILIO**	Ruta 7 Km. 82(Paraje Lacona)10ma.Sección"Tala"del Departamento de Canelones,desde el año 1963.-

		SERIE	NUMERO			
3	**CREDENCIAL CIVICA**	C.J.A.	15.736		**DOC. de IDENT.**	1.766.201 de Mdeo.

PARA SER PRESENTADO ANTE LAS AUTORIDADES DE MINISTERIO DE SALUD PUBLICA.
OBJETO DE LA TRAMITACION INGRESO

1 - Consignar con precisión, lugar de trabajo o estudios los 10 últimos años.
2 - Consignar con precisión cada domicilio en los últimos 10 años.
3 - Consignar si ha tenido traslados y números anteriores.

Ana Pérez Sainer
FIRMA DEL SOLICITANTE

COMISARIA SECCIONAL 10ma. Se eleva a la Dirección de Investigaciones.

COMISARIA 10 SECCION · TALA · CANELONES

COMISARIO
NELSON OSORIO
COMISARIO

LOCALIDAD: TALA **FECHA:** 31/8/978:

DIRECCION DE INVESTIGACIONES

CIUDAD	DIA	MES	AÑO
Canelones	11	9	78

JEFATURA DE POLICIA · DIRECCION DE INVESTIGACIONES · CANELONES

Se hace constar que el titular de la presente solicitud registra las anotaciones, en el fichero de esta Dirección, que se adjuntan en el Numerado Simple Nº .....

POR EL DIRECTOR DE INVESTIGACIONES
WISTHON M. VITALE ANTONACCI
OFICIAL SUB-AYTE.

SIN ANOTACIONES

En Func. de Mdo.

D. N. I. I. DEPARTAMENTO Nº 3 151823

CIUDAD	DIA	MES	AÑO
	11	OCT	1978

DIRECCION NACIONAL DE INFORMACION E INTELIGENCIA · DEPARTAMENTO 3 · FICHERO

Se hace constar que el solicitante registra en el fichero de esta Dirección, las anotaciones que se adjuntan en Numerado Simple Nº .....

EL JEFE DEL DEPARTAMENTO Nº 3

POR EL JEFE DEL DEPARTAMENTO
Y POR SU ORDEN
2173
Eduardo E. TELLECHEA
Sub. Comisario

.....
FIRMA DEL SOLICITANTE

JUNTA DE COMANDANTES
EN JEFE
SERVICIO DE INFORMACION DE DEFENSA

DEPARTAMENTO	DIA	MES	AÑO
Can lones	7	8	1978

Nº 1048

- SOLICITUD DE CONSTANCIA DE HABILITACION PARA CARGOS PUBLICOS -

TITULAR	APELLIDO PATERNO: SILVERA	APELLIDO MATERNO: PERCEL
	PRIMER NOMBRE: JOSE	SEGUNDO NOMBRE: MARIA
PADRE	PRIMER NOMBRE: Santos	SEGUNDO NOMBRE: Pascasio
MADRE	PRIMER NOMBRE: Clara	SEGUNDO NOMBRE: Maria del Rosario

FECHA Y LUGAR DE NACIMIENTO	DIA	MES	AÑO	PAIS	LOCALIDAD o PROVINCIA	NACIONALIDAD Y ESTADO CIVIL
	3	1	1946	Uruguay	Montevideo	uruguayo-casado

1	**OCUPACION**	Albañil particular "Villegas y Bassignano.Ltda."Calle Salto 1924 mayo de 1968 hasta la fecha.-
2	**DOMICILIO**	Ruta 8 km.23.500- calle 17 metros solar 13.- octubre de 1949 hasta la fecha.-

		SERIE	NUMERO			
3	**CREDENCIAL CIVICA**	C.M.A.	23.190	en Montevideo con Serie B.F.B. No.4628	**DOC. de IDENT.**	1.177.690-Mdeo.

PARA SER PRESENTADO ANTE LAS AUTORIDADES DE OBJETO DE LA TRAMITACION DIRECCION NACIONAL INSTITUTOS PENALES. (INGRESO)

1 - Consignar con precisión, lugar de trabajo o estudios los 10 últimos años.
2 - Consignar con precisión cada domicilio en los últimos 10 años.
3 - Consignar si ha tenido traslados y números anteriores.

FIRMA DEL SOLICITANTE

COMISARIA SECCIONAL 25a.
Cap.Juan Antonio Artigas

JEFATURA DE POLICIA DEPTO. 10 PUEBLO CAP. J. A. ARTIGAS SECCIONAL 25a.

Se eleva a la Dirección de Investigaciones.
EL TITULAR DE LA SECCIONAL 25a.-
OFICIAL PRINCIPAL:

COMISARIO

LOCALIDAD: Cap.J.A.Artigas **FECHA:** 9 de agosto de 1978.-

DIRECCION DE INVESTIGACIONES

CIUDAD	DIA	MES	AÑO
Canelones	11	9	78

JEFATURA DE POLICIA DIRECCION DE INVESTIGACIONES CANELONES

Se hace constar que el titular de la presente solicitud registra las anotaciones, del fichero de esta Dirección, que se adjuntan en el Numerado Simple Nº .....

POR EL DIRECTOR DE INVESTIGACIONES
WISTHON M. VITALE ANTONACCI
OFICIAL SUB AYTE.
En Func. de Pgdo.

SIN ANOTACIONES

D. N. I. I. . DEPARTAMENTO Nº 3

CIUDAD	DIA	MES	AÑO
	11	OCT.	1978

15182

DIRECCION NACIONAL DE INFORMACION DEPARTAMENTO Nº 3 FICHERO VIGILANCIA

Se hace constar que el solicitante registra en el fichero de esta Dirección, las anotaciones que se adjuntan en Numerado Simple Nº .....

EL JEFE DEL DEPARTAMENTO Nº 3

.....

POR EL JEFE DEL DEPARTAMENTO 3
Y POR SU ORDEN

2173

Eduardo [illegible]

JUNTA DE COMANDANTES
EN JEFE
SERVICIO DE INFORMACION DE DEFENSA

DEPARTAMENTO	DIA	MES	AÑO
CANELONES	30	8	78

Nº 888.-

- SOLICITUD DE CONSTANCIA DE HABILITACION PARA CARGOS PUBLICOS -

		APELLIDO PATERNO	APELLIDO MATERNO
TITULAR		GIMENEZ	FERREIRA
	PRIMER NOMBRE	Juan	SEGUNDO NOMBRE Carlos
PADRE	PRIMER NOMBRE	Salvador	SEGUNDO NOMBRE ----
MADRE	PRIMER NOMBRE	Dolores	SEGUNDO NOMBRE ----

FECHA Y LUGAR DE NACIMIENTO	DIA	MES	AÑO	PAIS	LOCALIDAD o PROVINCIA	NACIONALIDAD Y ESTADO CIVIL
	6	8	60	R.O.del URUGUAY	Durazno (5ta.)	Oriental/soltero

1	OCUPACION	Actual: Jornalero, 30/9/77 - a la fecha, Ant. Zapatería, sita Porongos 1883 (Mdeo,), 2/5/77 a 30/9/77, Ant. Escuela 13 (Aguas Buenas, Durazno), 1967 a 1975, de dic. 1975 a mayo 1977 no realizó actividad alguna.-
2	DOMICILIO	Actual: Manzana 17, Solar 3, El Dorado, agosto 1975 a la fecha, Ant. San Jorge (Depto. Durazno), 1960 a agosto 1975.-

		SERIE	NÚMERO		DOC. de IDENT.
3	CREDENCIAL CIVICA	CDA	48.447		1.857.892 (Mdeo.)

PARA SER PRESENTADO ANTE LAS AUTORIDADES DE DIRECCION NACIONAL DE BOMBEROS
OBJETO DE LA TRAMITACION INGRESAR

1 - Consignar con precisión, lugar de trabajo o estudios los 10 últimos años.
2 - Consignar con precisión cada domicilio en los últimos 10 años.
3 - Consignar si ha tenido traslados y números anteriores.

X Juan Carlos Giménez
FIRMA DEL SOLICITANTE

COMISARIA SECCIONAL 4ta.

Se eleva a la Dirección de Investigaciones.

COMISARIA 4ta. SECCION - CANELONES - LAS PIEDRAS

CARLOS R. UMPIERREZ.-
COMISARIO

LOCALIDAD: Las Piedras FECHA: Agosto 30 de 1978.-

DIRECCION DE INVESTIGACIONES

CIUDAD	DIA	MES	AÑO
Canelones	31	8	78

JEFATURA DE POLICIA - DIRECCION DE INVESTIGACIONES - CANELONES

Se hace constar que el titular de la presente solicitud registra las anotaciones, en el fichero de esta Dirección, que se adjuntan en el Numerado Simple Nº .....

EL DIRECTOR DE INVESTIGACIONES

Crio. Insp. .....
Hugo O. Guillén

SIN ANOTACIONES

D.N.B. - D.N.I. - DEPARTAMENTO Nº 3

151825

CIUDAD	DIA	MES	AÑO

DIRECCION NACIONAL DE INFORMACIONES E INTELIGENCIA - DEPARTAMENTO Nº 3 - FICHERO

Se hace constar que el solicitante registra en el fichero de esta Dirección, las anotaciones que se adjuntan en Numerado Simple Nº .....

EL JEFE DEL DEPARTAMENTO Nº 3

POR EL JEFE DEL DEPARTAMENTO 3
Y POR SU ORDEN

2173

SIN ANOTACIONES

JUNTA DE COMANDANTES
EN JEFE
SERVICIO DE INFORMACION DE DEFENSA

DEPARTAMENTO	DIA	MES	AÑO
Canelönes	23	8	1978

Nº 741

- SOLICITUD DE CONSTANCIA DE HABILITACION PARA CARGOS PUBLICOS -

	APELLIDO PATERNO	APELLIDO MATERNO
TITULAR	DE LEÖN	BRÖSA
	PRIMER NOMBRE	SEGUNDO NOMBRE
	JUAN	CARLÖS RAMÖN
PADRE	PRIMER NOMBRE	SEGUNDO NOMBRE
	RUFINÖ	MARIÖ
MADRE	PRIMER NOMBRE	SEGUNDO NOMBRE
	MARIA	IRACEMA

FECHA Y LUGAR DE NACIMIENTO	DIA	MES	AÑO	PAIS	LOCALIDAD o PROVINCIA	NACIONALIDAD Y ESTADO CIVIL
	12	6	1956	Uruguay	Canelönes	uruguayö-sölterö

1	OCUPACION	Primaria Escuela Nö.175-Ruta 8 Km.23.5ÖÖ-desde el aña 1963 hasta - 1969-Enseñanza Secundaria del aña 197Ö al aña 1977.-
2	DOMICILIO	Ruta 8 Km.23.5ÖÖ-Calle 2-manzana 6-sölar 5 Villa Manuela.- 12 de Juniö del aña 1956 hasta la fecha.-

		SERIE	NUMERO			
3	CREDENCIAL CIVICA	C.M.A.	28.913		DOC. de IDENT.	1.533.481(Mdeö).-

PARA SER PRESENTADO ANTE LAS AUTORIDADES DE OBJETO DE LA TRAMITACION

1 - Consignar con precisión, lugar de trabajo o estudios los 10 últimos años.
2 - Consignar con precisión cada domicilio en los últimos 10 años.
3 - Consignar si ha tenido traslados y números anteriores.

HÖSPITAL DE CLINICAS(Dr.Manuel Quintela.-
(INGRESÖ).-

FIRMA DEL SOLICITANTE

COMISARIA SECCIONAL 25a.-
Cap.Juan A. Artigas.-

Se eleva a la Dirección de Investigaciones.
EL TITULAR DE LA SECCIÖNAL 25a.-
ÖFICIAL PRINCIPAL:
MARIÖ CARAMAT. COMISARIO.-

LOCALIDAD: Cap.Juan A. Artigas FECHA: 23 de Agöstö de 1978.-

DIRECCION DE INVESTIGACIONES

CIUDAD	DIA	MES	AÑO
Canelones	29	8	78

Se hace constar que el titular de la presente solicitud registra las anotaciones, que se adjuntan en el Numerado Simple Nº .....

EL DIRECTOR DE INVESTIGACIONES

SIN ANOTACIONES

Crio. Insp.
Hugo O. Guillén

D.NA. I. I. - DEPARTAMENTO Nº 3

151826

CIUDAD	DIA	MES	AÑO

Se hace constar que el solicitante registra en el fichero de esta Dirección, las anotaciones que se adjuntan en Numerado Simple Nº .....

EL JEFE DEL DEPARTAMENTO Nº 3

.....

SIN ANOTACIONES

POR EL JEFE DEL DEPARTAMENTO 3
Y POR SU ORDEN
2173
Eduardo E. TELLECHEA
Sub. Comisario

JUNTA DE COMANDANTES
EN JEFE
SERVICIO DE INFORMACION DE DEFENSA

DEPARTAMENTO	DIA	MES	AÑO
CANELONES	21	8	1978

Nº 713

- SOLICITUD DE CONSTANCIA DE HABILITACION PARA CARGOS PUBLICOS -

	APELLIDO PATERNO	APELLIDO MATERNO
TITULAR	RODRIGUEZ	PINTOS
	PRIMER NOMBRE	SEGUNDO NOMBRE
	CARLOS	ANIBAL
PADRE	PRIMER NOMBRE	SEGUNDO NOMBRE
	ANTONIO	CLAUDIO
MADRE	PRIMER NOMBRE	SEGUNDO NOMBRE
	MARIA	ESTHER

FECHA Y LUGAR DE NACIMIENTO	DIA	MES	AÑO	PAIS	LOCALIDAD o PROVINCIA	NACIONALIDAD Y ESTADO CIVIL
	13	6	58	R. O. URUGUAY	Montevideo	oriental, soltero

1	OCUPACION	Marzo 1965 a Diciembre 1971 Primaria; 23/12/72 al 8/8/78 trabajó en Bar "La Fuente" Mdeo. encontrandose a la fecha desocupado.-
2	DOMICILIO	Mayo 1968 a junio de 1973 residió en Instrucciones calle Velasco Lombardini No 3914 Mdeo. y desde junio de 1973 a la fecha, reside en manzana 77 solar 7 Villa Vista Linda -Progreso-

		SERIE	NUMERO		DOC. de IDENT.
3	CREDENCIAL CIVICA	B D A	56679	No ha tenido.-	1.704.061 Mdeo.-

PARA SER PRESENTADO ANTE LAS AUTORIDADES DE JEFATURA DE POLICIA DE MONTEVIDEO
OBJETO DE LA TRAMITACION INGRESO

1 - Consignar con precisión, lugar de trabajo o estudios los 10 últimos años.
2 - Consignar con precisión cada domicilio en los últimos 10 años.
3 - Consignar si ha tenido traslados y números anteriores.

Carlos H Rodriguez
FIRMA DEL SOLICITANTE

COMISARIA SECCIONAL

Se eleva a la Dirección de Investigaciones.

COMISARIO

LOCALIDAD: Progreso FECHA: 21/8/78

HECTOR V. BALLAS
COMISARIO

DIRECCION DE INVESTIGACIONES

CIUDAD	DIA	MES	AÑO
Canelones	29	8	78

JEFATURA DE POLICIA DIRECCION DE INVESTIGACIONES CANELONES

Se hace constar que el titular de la presente solicitud registra las anotaciones, en el fichero de esta Dirección, que se adjuntan en el Numerado Simple Nº .....

EL DIRECTOR DE INVESTIGACIONES

Crio. Insp. .....
Hugo O. Guillén

SIN ANOTACIONES

D. N. I. I. . DEPARTAMENTO Nº 3

CIUDAD	DIA	MES	AÑO

151827

DEPARTAMENTO Nº 3

Se hace constar que el solicitante registra en el fichero de esta Dirección, las anotaciones que se adjuntan en Numerado Simple Nº .....

EL JEFE DEL DEPARTAMENTO Nº 3

.....

SIN ANOTACIONES

POR EL JEFE DEL DEPARTAMENTO
Y POR SU ORDEN

2173

Eduardo E. TELLECHEA
Sub. Comisario

JUNTA DE COMANDANTES
EN JEFE
SERVICIO DE INFORMACION DE DEFENSA

DEPARTAMENTO	DIA	MES	AÑO
CANELONES	22	08	78

Nº 675..

- SOLICITUD DE CONSTANCIA DE HABILITACION PARA CARGOS PUBLICOS -

TITULAR	APELLIDO PATERNO: SOSA	APELLIDO MATERNO: GIL
	PRIMER NOMBRE: MIGUEL	SEGUNDO NOMBRE: ANGEL
PADRE	PRIMER NOMBRE: LAUREANO	SEGUNDO NOMBRE: ----------
MADRE	PRIMER NOMBRE: ANA	SEGUNDO NOMBRE: SOLEDAD

FECHA Y LUGAR DE NACIMIENTO	DIA	MES	AÑO	PAIS	LOCALIDAD o PROVINCIA	NACIONALIDAD Y ESTADO CIVIL
	26	09	1957	URUGUAY	MONTEVIDEO	ORIENTAL-SOLTERO

1	OCUPACION	Desde su nacimiento ala fecha desocupado.-
2	DOMICILIO	Desde su nacimiento a la fecha en calle Perez Castellanos y Mendez Nuñez de esta Localidad.-

3	CREDENCIAL CIVICA	SERIE	NUMERO		DOC. de IDENT.
		carece	------		1.585.712.- J.MONTEVIDEO.-

PARA SER PRESENTADO ANTE LAS AUTORIDADES DE: Ad. de Ferrocarriles del Estado.-
OBJETO DE LA TRAMITACION: Ingreso.-

1 - Consignar con precisión, lugar de trabajo o estudios los 10 últimos años.
2 - Consignar con precisión cada domicilio en los últimos 10 años.
3 - Consignar si ha tenido traslados y números anteriores.

FIRMA DEL SOLICITANTE

COMISARIA SECCIONAL

Se eleva a la Dirección de Investigaciones.

SARGENTO 1º
HUGO PESSE
COMISARIO
EN.FUNC.EGDO.-

LOCALIDAD: J.Suárez FECHA: Agosto 22 de 1978.- smvp.-

DIRECCION DE INVESTIGACIONES

CIUDAD	DIA	MES	AÑO
Canelones	29	8	78

JEFATURA DE POLICIA CANELONES DIRECCION DE INVESTIGACIONES

Se hace constar que el titular de la presente solicitud registra las anotaciones, que existen en el fichero de esta Dirección, que se adjuntan en el Numerado Simple Nº .....

EL DIRECTOR DE INVESTIGACIONES

Crio. Insp. Hector O. Castillón

SIN ANOTACIONES

D. N. I. C. DEPARTAMENTO Nº 3 151823

CIUDAD	DIA	MES	AÑO

DEPARTAMENTO Nº 3

Se hace constar que el solicitante registra en el fichero de esta Dirección, las anotaciones que se adjuntan en Numerado Simple Nº .....

EL JEFE DEL DEPARTAMENTO Nº 3

2173

E. TELLECHEA
Comisario

.....

SIN ANOTACIONES

COMANDANTES
EN JEFE
SERVICIO DE INFORMACION DE DEFENSA

DEPARTAMENTO	DIA	MES	AÑO
Canelones	22	8	1978

Nº 670

- SOLICITUD DE CONSTANCIA DE HABILITACION PARA CARGOS PUBLICOS -

	APELLIDO PATERNO	APELLIDO MATERNO
TITULAR	GONZALEZ	MARTINEZ
	PRIMER NOMBRE	SEGUNDO NOMBRE
	Wilson	XXXXXX
PADRE	PRIMER NOMBRE	SEGUNDO NOMBRE
	Bernardo	Bernardino
MADRE	PRIMER NOMBRE	SEGUNDO NOMBRE
	Enilsa	Elia

FECHA Y LUGAR DE NACIMIENTO	DIA	MES	AÑO	PAIS	LOCALIDAD o PROVINCIA	NACIONALIDAD Y ESTADO CIVIL
	20	4	1958	Uruguay	Montevideo	Oriental, Soltero

1	OCUPACION	Estudiante: Enseñanza Primaria colegio San José hasta 1969; luego Enseñanza Secundaria en Liceo San José hasta 1975, ambos en Tala; desde el año 1975 a 1977, curso estudios en Escuela Industrial (U.T.U.) de San Ramón; de 1977 a la fecha en I.E.M.E.D.J. Requena y Goes. Mdeo.)
2	DOMICILIO	Ciudad de Tala, calle Artigas S/Nº.- Desde 1969 a la fecha. (Aterios) Ciudad de Pan de Azucar, en calle Lavalleja S/Nº.-

		SERIE	NUMERO		DOC. de IDENT.
3	CREDENCIAL CIVICA	C.J.A.	15.476		81.766 (Canelones)

PARA SER PRESENTADO ANTE LAS AUTORIDADES DE A.F.E.
OBJETO DE LA TRAMITACION Ingreso

1 - Consignar con precisión, lugar de trabajo o estudios los 10 últimos años.
2 - Consignar con precisión cada domicilio en los últimos 10 años.
3 - Consignar si ha tenido traslados y números anteriores.

Wilson González Martínez
FIRMA DEL SOLICITANTE

COMISARIA SECCIONAL 1ro. Se eleva a la Dirección de Investigaciones.

COMISARIA SECCION 1ra. TALA CANELONES

JUAN CARLOS CABRERA
SUB- COMISARIO EGDO.

LOCALIDAD: TALA FECHA: 22/8/978:

DIRECCION DE INVESTIGACIONES

CIUDAD	DIA	MES	AÑO
Canelones	29	8	78

JEFATURA DE POLICIA CANELONES

Se hace constar que el titular de la presente solicitud registra las anotaciones, en el fichero de esta Dirección, que se adjuntan en el Numerado Simple Nº .....

EL DIRECTOR DE INVESTIGACIONES

Crio: Insp. Hugo G. Guillén

SIN ANOTACIONES

D. N. I. I. - DEPARTAMENTO Nº 3 — 151829

CIUDAD	DIA	MES	AÑO

DEPARTAMENTO Nº 3

Se hace constar que el solicitante registra en el fichero de esta Dirección, las anotaciones que se adjuntan en Numerado Simple Nº .....

POR EL JEFE DEL DEPARTAMENTO 3
Y POR SU ORDEN
2173

EL JEFE DEL DEPARTAMENTO Nº 3

Eduardo E. TELLECHEA
Sub. Comisario

.....

SIN ANOTACIONES

A DE COMANDANTES
EN JEFE
SERVICIO DE INFORMACION DE DEFENSA

DEPARTAMENTO	DIA	MES	AÑO
CANELONES	22	8	78

Nº 611

- SOLICITUD DE CONSTANCIA DE HABILITACION PARA CARGOS PUBLICOS -

	APELLIDO PATERNO	APELLIDO MATERNO
TITULAR	GONZALEZ	SILVA
	PRIMER NOMBRE	SEGUNDO NOMBRE
	JOSE	PEDRO
PADRE	PRIMER NOMBRE	SEGUNDO NOMBRE
	PEDRO	OTAVIO
MADRE	PRIMER NOMBRE	SEGUNDO NOMBRE
	MAURICIA	.....

FECHA Y LUGAR DE NACIMIENTO	DIA	MES	AÑO	PAIS	LOCALIDAD o PROVINCIA	NACIONALIDAD Y ESTADO CIVIL
	17	10	58	URUGUAY	MONTEVIDEO	Urug. Soltero

1	OCUPACION	Hasta 1971 concurrio a la Escuela No. 75 sito en Estacion Atlántida - de 1972 al 75 concurrio al Liceo Piloto de Atlantida sito en Ruta Inter balnearia y Calle 9, en el año 76 trabajo en fabrica Rio Claro sito en Camino Al Fortin Estacion Atlantida propiedad de Manuel Quesada, desde 77 a la fecha ayudante de albañil particular.-
2	DOMICILIO	Desde 17 de Octubre de 1958 a la fecha en Estacion Atlántida.-

		SERIE	NUMERO		DOC. de IDENT.	
3	CREDENCIAL CIVICA	C.M.C.	5874			109.152 Canelones

PARA SER PRESENTADO ANTE LAS AUTORIDADES DE: USINAS Y TRASMISIONES ELECTRICAS.-
OBJETO DE LA TRAMITACION: Ingresar.-

1 - Consignar con precisión, lugar de trabajo o estudios los 10 últimos años.
2 - Consignar con precisión cada domicilio en los últimos 10 años.
3 - Consignar si ha tenido traslados y números anteriores.

FIRMA DEL SOLICITANTE

COMISARIA SECCIONAL

Se eleva a la Dirección de Investigaciones.

Comisario
COMISARIO

COMISARIA 17 - CANELONES

LOCALIDAD: Atlántida FECHA: Agosto 22 de 1978.-

DIRECCION DE INVESTIGACIONES

CIUDAD	DIA	MES	AÑO
Canelones	29	8	78

JEFATURA DE POLICIA - DIRECCION DE INVESTIGACIONES - CANELONES

Se hace constar que el titular de la presente solicitud registra las anotaciones, en el fichero de esta Dirección, que se adjuntan en el Numerado Simple Nº .....

EL DIRECTOR DE INVESTIGACIONES

Crío. Insp.
Hugo O. Guillén

SIN ANOTACIONES

D.N.I. - DEPARTAMENTO Nº 3

DEPARTAMENTO Nº 3

151330

CIUDAD	DIA	MES	AÑO

Se hace constar que el solicitante registra en el fichero de esta Dirección, las anotaciones que se adjuntan en Numerado Simple Nº .....

POR EL JEFE DEL DEPARTAMENTO Nº 3
Y POR SU ORDEN

Eduardo E. TELLECHEA
Sub Comisario

EL JEFE DEL DEPARTAMENTO Nº 3

.....

SIN ANOTACIONES

JUNTA DE COMANDANTES
EN JEFE
SERVICIO DE INFORMACION DE DEFENSA

DEPARTAMENTO	DIA	MES	AÑO
Canelones	15	8	978

Nº 493.-

- SOLICITUD DE CONSTANCIA DE HABILITACION PARA CARGOS PUBLICOS -

	APELLIDO PATERNO	APELLIDO MATERNO
TITULAR	CABRERA	REYES
	PRIMER NOMBRE: Oscar	SEGUNDO NOMBRE: Raúl
PADRE	PRIMER NOMBRE: Pablo	SEGUNDO NOMBRE: Mauro
MADRE	PRIMER NOMBRE: Blanca	SEGUNDO NOMBRE: Nieves

FECHA Y LUGAR DE NACIMIENTO	DIA	MES	AÑO	PAIS	LOCALIDAD o PROVINCIA	NACIONALIDAD Y ESTADO CIVIL
	4	II	952	Uruguay	Dpto. FLORIDA	uruguayo, soltero

1 OCUPACION: Despues de haber cursado Primaria, continuo desempeñ. trabajos rurales en la chacra prop. de su padre hasta el año 1977.-
Año 1972 hasta la fecha Empleado Fabrica Seral de Santa Lucía.-

2 DOMICILIO: Año 1954 al 1973 en Ruta 46 Km.54.300 Paraje Melgarejo 3ra.Sec.(Canelones)
Año 1974 hasta la fecha en 18 de Julio e/ Cerro Largo y Diego Lamas (Santa Lucia).-

3 CREDENCIAL CIVICA	SERIE	NUMERO		DOC. de IDENT.
	CSB	2825		78-06 Canelones

PARA SER PRESENTADO ANTE LAS AUTORIDADES DE CONSEJO DEL NIÑO
OBJETO DE LA TRAMITACION Ingresar

1 - Consignar con precisión, lugar de trabajo o estudios los 10 últimos años.
2 - Consignar con precisión cada domicilio en los últimos 10 años.
3 - Consignar si ha tenido traslados y números anteriores.

FIRMA DEL SOLICITANTE

COMISARIA SECCIONAL

Se eleva a la Dirección de Investigaciones.

EL TITULAR DE LA SECCIONAL
HECTOR DELGADO ANCHIA
COMISARIO

LOCALIDAD: Santa Lucia FECHA: 15 de Agosto de 1978

DIRECCION DE INVESTIGACIONES

CIUDAD	DIA	MES	AÑO
Canelones	21	8	78

JEFATURA DE POLICIA DE CANELONES - DIRECCION DE INVESTIGACIONES

Se hace constar que el titular de la presente solicitud registra las anotaciones, en el fichero de esta Dirección, que se adjuntan en el Numerado Simple Nº .....

SIN ANOTACIONES

EL DIRECTOR DE INVESTIGACIONES
Crio: Insp.
Hugo O. Guillén

D. N. de I. DEPARTAMENTO Nº 3	151831	CIUDAD	DIA	MES	AÑO

DEPARTAMENTO Nº 3

Se hace constar que el solicitante registra en el fichero de esta Dirección, las anotaciones que se adjuntan en Numerado Simple Nº 2173

EL JEFE DEL DEPARTAMENTO Nº 3

POR EL JEFE DEL DEPARTAMENTO 3
Y POR SU ORDEN
Eduardo E. TELLECHEA
Sub Comisario

.....

SIN ANOTACIONES

JUNTA DE COMANDANTES
EN JEFE
SERVICIO DE INFORMACION DE DEFENSA

DEPARTAMENTO	DIA	MES	AÑO
MONTEVIDEO	11	8	78

Nº 388

- SOLICITUD DE CONSTANCIA DE HABILITACION PARA CARGOS PUBLICOS -

TITULAR	APELLIDO PATERNO	DIAZ	APELLIDO MATERNO	SUAREZ
	PRIMER NOMBRE	Jose	SEGUNDO NOMBRE	Antonio
PADRE	PRIMER NOMBRE	Presentación	SEGUNDO NOMBRE	------
MADRE	PRIMER NOMBRE	Clementina	SEGUNDO NOMBRE	------

FECHA Y LUGAR DE NACIMIENTO	DIA	MES	AÑO	PAIS	LOCALIDAD o PROVINCIA	NACIONALIDAD Y ESTADO CIVIL
	4	10	58	R.O. del URUGUAY	Montevideo (18a.)	Oriental/Soltero

1	OCUPACION	Actual:Empleado Carpintería sita en Pedro de Mendoza (El Dorado), marzo 1978 a la fecha, Ant. Confitería Esmeralda, sita en Jackson y Canelones (Mdeo.) enero a julio 1977, Ant. Changas eventuales en construccion 1976; 1973 y 74, Licco Las Piedras, Ant. Escuela 166, 1967 a 1972.-
2	DOMICILIO	Actual: Manzana 24, Solar 27, El Dorado, 1966 a la fecha.-

3	CREDENCIAL CIVICA	SERIE CDA	NUMERO 47.031		DOC. de IDENT.	1.680.117 (Mdeo.)

PARA SER PRESENTADO ANTE LAS AUTORIDADES DE INSTITUTO NACIONAL DE ALIMENTACION
OBJETO DE LA TRAMITACION INGRESAR

1 - Consignar con precisión, lugar de trabajo o estudios los 10 últimos años.
2 - Consignar con precisión cada domicilio en los últimos 10 años.
3 - Consignar si ha tenido traslados y números anteriores.

x José A. Díaz
FIRMA DEL SOLICITANTE

COMISARIA SECCIONAL 4ta.

Se eleva a la Dirección de Investigaciones.

COMISARIA 4TA. CANELONES

Carlos P. Gutiérrez.-
COMISARIO

LOCALIDAD: Las Piedras **FECHA:** Agosto 12 de 1978

DIRECCION DE INVESTIGACIONES

CIUDAD	DIA	MES	AÑO
Canelones	18	8	78

JEFATURA DE POLICIA - DIRECCION DE INVESTIGACIONES - CANELONES

Se hace constar que el titular de la presente solicitud registra las anotaciones, en el fichero de esta Dirección, que se adjuntan en el Numerado Simple Nº .....

EL DIRECTOR DE INVESTIGACIONES

...Crio. Insp. .....
Hugo O. Guillén

SIN ANOTACIONES

D. N. I. - DEPARTAMENTO Nº 3

151832

CIUDAD	DIA	MES	AÑO

DIRECCION NACIONAL DE INFORMACION E INTELIGENCIA - FICHERO

Se hace constar que el solicitante registra en el fichero de esta Dirección, las anotaciones que se adjuntan en Numerado Simple Nº .....

EL JEFE DEL DEPARTAMENTO Nº 3

.....

POR EL JEFE DEL DEPARTAMENTO Nº 3
Y POR SU ORDEN
2173
Eduardo E. TELLECHEA
Sub Comisario

MES DEL XXX ANIVERSARIO DE LA DECLARACION UNIVERSAL DE LOS DERECHOS HUMANOS

JUNTA DE COMANDANTES EN JEFE

SERVICIO DE INFORMACION DE DEFENSA

DEPARTAMENTO	DIA	MES	AÑO
Canelones	20	12	1978

N.o 6305

- SOLICITUD DE CONSTANCIA DE HABILITACION PARA CARGOS PUBLICOS -

TITULAR	APELLIDO PATERNO: [illegible]	APELLIDO MATERNO: RODRIGUEZ
	PRIMER NOMBRE: Nelly	SEGUNDO NOMBRE: Graciela
PADRE	PRIMER NOMBRE: Cirilo	SEGUNDO NOMBRE:
MADRE	PRIMER NOMBRE: Blanca	SEGUNDO NOMBRE:

FECHA Y LUGAR DE NACIMIENTO	MES	DIA	AÑO	PAIS	LOCALIDAD o PROVINCIA	NACIONALIDAD - EST. CIVIL
	2	8	1959	URUGUAY	Montevideo	[illegible]

1	OCUPACION	Desde el año 1969 al 1974 Escuela Cristo Rey Desde 1974 al año 1975 Liceo Experto Socorro Desde 1975 al año 1976 [illegible] Pando desde 1976 a la fecha Labores
2	DOMICILIO	Desde el año 1959 al año 1975 en la Calle 17 metros s/n. (Paso de los Toros) desde 1975 al presente en la Calle 18 de Julio No. 1067 (Pando)

		SERIE	NUMERO		DOC. de IDENT.
3	CREDENCIAL CIVICA	C M A	30312		[illegible]

PARA SER PRESENTADO ANTE LAS AUTORIDADES DE A.N.T.E.L.
OBJETO DE LA TRAMITACION [illegible] Ingreso.-

1 - Consignar con precisión, lugar de trabajo o estudio los 10 últimos años.
2 - Consignar con precisión cada domicilio en los últimos 10 años.
3 - Consignar si ha tenido traslados y números anteriores.

X Nelly Graciela Rodriguez
FIRMA DEL SOLICITANTE

COMISARIA SECCIONAL

Se eleva a la Dirección de Investigaciones.

Oficial Sub.Ayte.Bogdo

COMISARIO

LOCALIDAD: Pando

FECHA: Diciembre 20 de 1978.

JUAN A. VIDAL GUILLEN
OFICIAL SUB-AYUDANTE

COMISARIA 7.a SECCION PANDO DEPTO. 14

DIRECCION DE INVESTIGACIONES

CIUDAD	DIA	MES	AÑO
Canelones	6	6	79

JEFATURA DE POLICIA DIRECCION DE INVESTIGACIONES CANELONES

Se hace constar que el titular de la presente solicitud registra las anotaciones, en el fichero de esta Dirección, que se adjuntan en el Numerado Simple Nº .....

EL DIRECTOR DE INVESTIGACIONES

.....

WISTHON M. VITALE ANTONACCI
OFICIAL AYUDANTE

SIN ANOTACIONES

D.N.I.I. - DEPARTAMENTO Nº 3 151833

CIUDAD	DIA	MES	AÑO
	12	JUL.	1979

MINISTERIO DE INFORMACION E INTELIGENCIA DEPARTAMENTO Nº 3 J. SEC. CONS. HAD C. PUBLICO

SIN ANOTACIONES

Se hace constar que el solicitante registra en el fichero de este Servicio las anotaciones que se adjuntan en Numerado Simple Nº .....

POR EL JEFE DEL DEPARTAMENTO Nº 3
Y POR SU ORDEN

2173

EL JEFE DEL DPTO. Nº 3

.....

Eduardo E. TELLECHEA
Sub. Comisario

MES DEL XXX ANIVERSARIO DE LA DECLARACION UNIVERSAL DE LOS DERECHOS HUMANOS.-

JUNTA DE COMANDANTES EN JEFE

SERVICIO DE INFORMACION DE DEFENSA

DEPARTAMENTO	DIA	MES	AÑO
Canelones	19	12	1978

N.o 6302

S/A 682

- SOLICITUD DE CONSTANCIA DE HABILITACION PARA CARGOS PUBLICOS -

TITULAR	APELLIDO PATERNO: RODRIGUEZ	APELLIDO MATERNO: BOUCHERLES
	PRIMER NOMBRE: GRACIELA	SEGUNDO NOMBRE: MARINA
PADRE	PRIMER NOMBRE: HOMERO	SEGUNDO NOMERE: ------
MADRE	PRIMER NOMBRE: BLANCA	SEGUNDO NOMBRE: ESTHER

FECHA Y LUGAR DE NACIMIENTO	DIA	MES	AÑO	PAIS	LOCALIDAD o PROVINCIA	NACIONALIDAD Y ESTADO CIVIL
	15	3	1957	Uruguay	12da.Secc.Lavalleja	oriental,soltera

1	**OCUPACION**	De 1971a 1974 Liceo local,1974 a 1975 Contabilidad,de 1975 a la fecha Labores.-
2	**DOMICILIO**	De Mayo de 1978 a la fecha en Avda.Artigas y M.Oribe s/n (SAUCE).-

		SERIE	NUMERO		DOC. de IDENT.
3	CREDENCIAL CIVICA	C.F.A.	16.863		37.417 Canelones

PARA SER PRESENTADO ANTE LAS AUTORIDADES DE A.F.E.-
OBJETO DE LA TRAMITACION INGRESO.-

1 - Consignar con precisión, lugar de trabajo o estudio los 10 últimos años.
2 - Consignar con precisión cada domicilio en los últimos 10 años.
3 - Consignar si ha tenido traslados y números anteriores.

Graciela Marina Rodriguez
FIRMA DEL SOLICITANTE

COMISARIA SECCIONAL

S E X T A

Se eleva a la Dirección de Investigaciones.

EL ENCARGADO DE LA SEXTA SECCION
OF-SUB-AYTE-E/C:

COMISARIO

LOCALIDAD: SAUCE

FECHA: 19/12/978.-

VICTOR H BLANCO.-

COMISARIA 6ta SECCION - SAUCE - CANELONES

DIRECCION DE INVESTIGACIONES

CIUDAD	DIA	MES	AÑO
Canelones	6	6	79

JEFATURA DE POLICIA - DIRECCION DE INVESTIGACIONES - CANELONES

Se hace constar que el titular de la presente solicitud registra las anotaciones, en el fichero de esta Dirección, que se adjuntan en el Numerado Simple Nº .....

SIN ANOTACIONES

EL DIRECTOR DE INVESTIGACIONES

.....

WISTHON M. VITALE ANTONACCI
OFICIAL AYUDANTE

D.N.I.I. - DEPARTAMENTO Nº 3

151834

CIUDAD	DIA	MES	AÑO
	2	JUL.	1979

SIN ANOTACIONES

D.N.I.I. de INFORMACION e INTELIGENCIA

Se hace constar que el solicitante registra en el fichero de este Servicio las anotaciones que se adjuntan en Numerado Simple Nº .....

POR EL JEFE DEL DEPARTAMENTO 3
Y POR SU ORDEN

2173

EL JEFE DEL DPTO. Nº 3

.....

Eduardo E. TELLECHEA
Sub. Comisario

"AÑO DEL XXX ANIVERSARIO DE LA INSTALACION DEFINITIVA DE LOS PODERES NACIONALES"

JUNTA DE COMANDANTES EN JEFE

SERVICIO DE INFORMACION DE DEFENSA

DEPARTAMENTO	DIA	MES	AÑO
Canelones	20	12	978

N.o 6271

5/A 6EP

- SOLICITUD DE CONSTANCIA DE HABILITACION PARA CARGOS PUBLICOS -

TITULAR	APELLIDO PATERNO	PEREZ	APELLIDO MATERNO	SILVA
	PRIMER NOMBRE	Eduardo	SEGUNDO NOMBRE	Armando
PADRE	PRIMER NOMBRE	José	SEGUNDO NOMBRE	Armando
MADRE	PRIMER NOMBRE	Mirtha	SEGUNDO NOMBRE	Martha

FECHA Y LUGAR DE NACIMIENTO	MES	DIA	AÑO	PAIS	LOCALIDAD o PROVINCIA	NACIONALIDAD - EST. CIVIL
	6	VII	945	Uruguay	1ra.Canelones	uruguayo,casado

1	**OCUPACION**	Año 1964/1970 Empleado Colonia Dr.Bernardo Etcheparé (M.S.P.) Mes de Noviembre de 1970 hasta la fecha en Cia.Omnibus Canelones-Santa Lucía.-
2	**DOMICILIO**	Año 1963/1973 en calle Tajes No 15(Santa Lucía) Año 1974/1977 en calle España y Tajes(Santa Lucía) - Año 1977/1978 en calle Washington Beltran No.221(Santa Lucía)

		SERIE	NUMERO			
3	**CREDENCIAL CIVICA**	CBA	15.886	Traslado CDA 5866 " " CBA 21.433	**DOC. de IDENT.**	40455(Canelones

PARA SER PRESENTADO ANTE LAS AUTORIDADES DE M.S.P.
OBJETO DE LA TRAMITACION TRABAJO

1 - Consignar con precisión, lugar de trabajo o estudio los 10 últimos años.
2 - Consignar con precisión cada domicilio en los últimos 10 años.
3 - Consignar si ha tenido traslados y números anteriores.

Eduardo Pérez Silva
FIRMA DEL SOLICITANTE

COMISARIA SECCIONAL — Se eleva a la Dirección de Investigaciones.

EL TITULAR DE LA SECCIONAL

COMISARIO

LOCALIDAD: Santa Lucia FECHA: 20 de Diciembre de 1978

HECTOR N. DELGADO ANCHIA
COMISARIO

DIRECCION DE INVESTIGACIONES

CIUDAD	DIA	MES	AÑO
Canelones	6	6	79

JEFATURA DE POLICIA DE CANELONES - DIRECCION DE INVESTIGACIONES

Se hace constar que el titular de la presente solicitud registra las anotaciones, en el fichero de esta Dirección, que se adjuntan en el Numerado Simple Nº .....

SIN ANOTACIONES

EL DIRECTOR DE INVESTIGACIONES

.....
WISTHON M. VITALE ANTONACCI
OFICIAL AYUDANTE

D.N.I.I. - DEPARTAMENTO Nº 3 — 151835

CIUDAD	DIA	MES	AÑO
	2	JUL.	1979

MIN. DEL INTERIOR - DIR. NAL. DE INFORMACION E INTELIGENCIA - DEPARTAMENTO Nº 3 - SEC. CONS. NAC. O PUBLICO

SIN ANOTACIONES

Se hace constar que el solicitante registra en el fichero de este Servicio las anotaciones que se adjuntan en Numerado Simple Nº .....

EL JEFE DEL DPTO. Nº 3

.....

POR EL JEFE DEL DEPARTAMENTO 3
Y POR SU ORDEN

2173

Eduardo E. TELLECHEA
Sub. Comisario

MES DEL XXX ANIVERSARIO DE LA DECLARACION UNIVERSAL DE LOS DERECHOS HUMANOS

JUNTA DE COMANDANTES
EN JEFE
SERVICIO DE INFORMACION DE DEFENSA

DEPARTAMENTO	DIA	MES	AÑO
CANELONES	14	12	78

Nº 6032

SOLICITUD DE CONSTANCIA DE HABILITACION PARA CARGOS PUBLICOS -

TITULAR	APELLIDO PATERNO: FERNANDEZ	APELLIDO MATERNO: FERNANDEZ	
	PRIMER NOMBRE: WALTER	SEGUNDO NOMBRE: MARIO	
PADRE	PRIMER NOMBRE: ANGEL	SEGUNDO NOMBRE: NATIVIDAD	
MADRE	PRIMER NOMBRE: ESILDA	SEGUNDO NOMBRE: VALENTINA	

FECHA Y LUGAR DE NACIMIENTO	DIA	MES	AÑO	PAIS	LOCALIDAD o PROVINCIA	NACIONALIDAD Y ESTADO CIVIL
	23	3	55	R.O.del Uruguay	Durazno (7ma.)	Oriental/soltero

1 OCUPACION: Actual:Frabrica de Plasticos,sita en M.Melndez y Paraguay(Las Piedras) de 5/77 a la fecha.-Ant. Changas en quintas, de 12/75 a 5/77.-Ant. Comalero particular,en la Paloma,7a. Sección de Durazno, 12/71 a 11/75. Ant. Escuela No.33,La Paloma,7a. Secc. Durazno, 3/64 a 12/71.-

2 DOMICILIO: ACTUAL: PARAGUAY 223, casi Colman,de lo./11/78 a la fecha. Ant. Ecuador, 812,de 11/75 a lo./11/78. Ant.La Paloma,7a. Secc.. Durazno, de 3/55 a 11/75.-

3 CREDENCIAL CIVICA	SERIE	NUMERO		DOC. de IDENT.
	REE	2807		2.002.171(Mdeo.)

PARA SER PRESENTADO ANTE LAS AUTORIDADES DE JEFATURA DE POLICIA DE MONTEVIDEO
OBJETO DE LA TRAMITACION INGRESO

1 - Consignar con precisión, lugar de trabajo o estudios los 10 últimos años.
2 - Consignar con precisión cada domicilio en los últimos 10 años.
3 - Consignar si ha tenido traslados y números anteriores.

Walter Mario Fernández Fernández
FIRMA DEL SOLICITANTE

COMISARIA SECCIONAL 4ta.-

Se eleva a la Dirección de Investigaciones.

COMISARIA 4ta. SECCION CANELONES Las Piedras

C. RAMELO R. PIERREZ.-
COMISARIO

LOCALIDAD: Las Piedras.- **FECHA:** 14 de Diciembre de 1978.-

DIRECCION DE INVESTIGACIONES

CIUDAD	DIA	MES	AÑO
Canelones	2	5	79

JEFATURA DE POLICIA DIRECCION DE INVESTIGACIONES CANELONES

Se hace constar que el titular de la presente solicitud registra las anotaciones, en el fichero de esta Dirección, que se adjuntan en el Numerado Simple Nº .....

EL DIRECTOR DE INVESTIGACIONES

WISTHON M. VITALE ANTONACCI
OFICIAL AYUDANTE

SIN ANOTACIONES

D. N. I. I. - DEPARTAMENTO Nº 3 151836

CIUDAD	DIA	MES	AÑO
	24		1978

MIN. DEL INTERIOR DIR. NAL de INFORMACION e INTELIGENCIA DEPARTAMENTO 4 SEC. CONS. HAB. C. PUBLICO

SIN ANOTACIONES

Se hace constar que el solicitante registra en el fichero de esta Dirección, las anotaciones que se adjuntan en Numerado Simple Nº .....

EL JEFE DEL DEPARTAMENTO Nº 3

POR EL JEFE DEL DEPARTAMENTO 3
Y POR SU ORDEN

2173

Eduardo E. TELLECHEA
Sub. Comisario

"AÑO DEL XXX ANIVERSARIO DE LA DECLARACION UNIVERSAL DE LOS DERECHOS HUMANOS"

JUNTA DE COMANDANTES
EN JEFE
SERVICIO DE INFORMACION DE DEFENSA

DEPARTAMENTO	DIA	MES	AÑO
CANELONES	19	12	76

N.o 6710

- SOLICITUD DE CONSTANCIA DE HABILITACION PARA CARGOS PUBLICOS -

	APELLIDO PATERNO	APELLIDO MATERNO
TITULAR	OLIVERA	ACUÑA
	PRIMER NOMBRE	SEGUNDO NOMBRE
	JUAN	CARLOS
PADRE	PRIMER NOMBRE	SEGUNDO NOMBRE
	JUAN	JOSE
MADRE	PRIMER NOMBRE	SEGUNDO NOMBRE
	SEVERINA	PRIMITIVA

FECHA Y LUGAR DE NACIMIENTO	MES	DIA	AÑO	PAIS	LOCALIDAD o PROVINCIA	NACIONALIDAD - EST. CIVIL
	3	9	57	URUGUAYO	Ciudad de Pando	URUGUAYO/SOLTERO

1	OCUPACION	Estudiante hasta el año 1973, desde 1973 jugó al fútbol en Central Español de Montevideo hasta 1976, desde 1976 a la fecha estuvo trabajando en chacra propiedad de su padre sita en Ruta 8 Km. 47.- Los estudios los cursó en Liceo de Atlántida.-
2	DOMICILIO	Ruta Edior. Gral. Juan Antonio Lavalleja Km. 47 desde hace trece años.

		SERIE	NUMERO		DOC. de IDENT.
3	CREDENCIAL CIVICA	C.H.B.	5.109		90.764 Canelones

PARA SER PRESENTADO ANTE LAS AUTORIDADES DE ADMINISTRACION NACIONAL DE PUERTOS.-
OBJETO DE LA TRAMITACION Ingresar

1 - Consignar con precisión, lugar de trabajo o estudio los 10 últimos años.
2 - Consignar con precisión cada domicilio en los últimos 10 años.
3 - Consignar si ha tenido traslados y números anteriores.

FIRMA DEL SOLICITANTE

COMISARIA SECCIONAL 17ma. — Se eleva a la Dirección de Investigaciones.

COMISARIO

LOCALIDAD: ATLANTIDA FECHA: Atlántida, Diciembre 19 de 1976.-

DIRECCION DE INVESTIGACIONES	CIUDAD	DIA	MES	AÑO
	Canelones	22	6	79

Se hace constar que el titular de la presente solicitud registra las anotaciones, en el fichero de esta Dirección, que se adjuntan en el Numerado Simple Nº .....

EL DIRECTOR DE INVESTIGACIONES

.....
VICTHON M. VITALE ANTONACCI
OFICIAL AYUDANTE

SIN ANOTACIONES

D.N.I.I. - DEPARTAMENTO Nº 3		CIUDAD	DIA	MES	AÑO
	151837		6	JUL.	79

Se hace constar que el solicitante registra en el fichero de este Servicio las anotaciones que se adjuntan en Numerado Simple Nº ..... DEPARTAMENTO N.o 3
y por ...

2173

EL JEFE DEL DPTO. Nº 3

.....

JUNTA DE COMANDANTES
EN JEFE
SERVICIO DE INFORMACION DE DEFENSA

DEPARTAMENTO	DIA	MES	AÑO
CANELONES	3	11	1978

Nº 2876

- SOLICITUD DE CONSTANCIA DE HABILITACION PARA CARGOS PUBLICOS -

		APELLIDO PATERNO	APELLIDO MATERNO
TITULAR		[illegible]	LOPEZ
	PRIMER NOMBRE	Jose	SEGUNDO NOMBRE [illegible]
PADRE	PRIMER NOMBRE	Jose	SEGUNDO NOMBRE Miguel
MADRE	PRIMER NOMBRE	Rosario	SEGUNDO NOMBRE

FECHA Y LUGAR DE NACIMIENTO	DIA	MES	AÑO	PAIS	LOCALIDAD o PROVINCIA	NACIONALIDAD Y ESTADO CIVIL
	3	10	1929	URUGUAY	CANELONES	[illegible]

1	OCUPACION	Empleado de la Facultad de Medicina de 1968 a la fecha.
2	DOMICILIO	San Antonio No.243(Shangrila) de 1968 a la fecha.

3	CREDENCIAL CIVICA	SERIE	NUMERO		DOC. de IDENT.
		MCB	7115	Trasladado a BEB No.6096	988.061-Montevideo

PARA SER PRESENTADO ANTE LAS AUTORIDADES DE [illegible]
OBJETO DE LA TRAMITACION PERMANECER EN EL CARGO

1 - Consignar con precisión, lugar de trabajo o estudios los 10 últimos años.
2 - Consignar con precisión cada domicilio en los últimos 10 años.
3 - Consignar si ha tenido traslados y números anteriores.

FIRMA DEL SOLICITANTE

COMISARIA SECCIONAL 18a.

Se eleva a la Dirección de Investigaciones.

COMISARIA 18a. SHANGRILA CANELONES

COMISARIO

LOCALIDAD: SHANGRILA FECHA: 6/11/78

JUAN OMAR RODRIGUEZ PEREZ

DIRECCION DE INVESTIGACIONES

CIUDAD	DIA	MES	AÑO
Canelones,	29	11	78

JEFATURA DE POLICIA DE CANELONES - DIRECCION DE INVESTIGACIONES

Se hace constar que el titular de la presente solicitud registra las anotaciones, en el fichero de esta Dirección, que se adjuntan en el Numerado Simple Nº .....

EL DIRECTOR DE INVESTIGACIONES

.....

WISTHON M. VITALE ANTONACCI
OFICIAL SUB AYTE.

SIN ANOTACIONES

D. N. I. I. . DEPARTAMENTO Nº 3

151838

CIUDAD	DIA	MES	AÑO
	[illegible]	[illegible]	1978

DEPARTAMENTO Nº 3 SIN ANOTACIONES

Se hace constar que el solicitante registra en el fichero de esta Dirección, las anotaciones que se adjuntan en Numerado Simple Nº .....

EL JEFE DEL DEPARTAMENTO Nº 3

.....

POR EL JEFE DEL DEPARTAMENTO Nº 3
Y POR SU ORDEN

2175

Eduardo E. TELLECHEA
Sub Comisario

JUNTA DE COMANDANTES
EN JEFE
DE INFORMACION DE DEFENSA

S/A

DEPARTAMENTO	DIA	MES	AÑO
CANELONES	17	11	1978

Nº 4158

- SOLICITUD DE CONSTANCIA DE HABILITACION PARA CARGOS PUBLICOS -

TITULAR	APELLIDO PATERNO: PARODI		APELLIDO MATERNO: VELARA
	PRIMER NOMBRE: JUAN		SEGUNDO NOMBRE: JOSE
PADRE	PRIMER NOMBRE: LUIS		SEGUNDO NOMBRE: BERNARDINO
MADRE	PRIMER NOMBRE: MARIA		SEGUNDO NOMBRE: ARGENTINA

FECHA Y LUGAR DE NACIMIENTO	DIA	MES	AÑO	PAIS	LOCALIDAD o PROVINCIA	NACIONALIDAD Y ESTADO CIVIL
	21	8	1948	R.O. Uruguay	Canelones	oriental, casado

1	OCUPACION	Enero 68 a 19/5/77 Canillita en Progreso; 19/5/77 a la fecha trabaja en DIRECCION DE VIALIDAD.-
2	DOMICILIO	Junio 55 a la fecha reside en: calle Cerro Largo S/N -Progreso.-

		SERIE	NUMERO		DOC. de IDENT.
3	CREDENCIAL CIVICA	C.D.B.	3979	No ha tenido.-	48.990 Canelones

PARA SER PRESENTADO ANTE LAS AUTORIDADES DE DIRECCION DE VIALIDAD.-
OBJETO DE LA TRAMITACION PERMANECER.-

1 - Consignar con precisión, lugar de trabajo o estudios los 10 últimos años.
2 - Consignar con precisión cada domicilio en los últimos 10 años.
3 - Consignar si ha tenido traslados y números anteriores.

FIRMA DEL SOLICITANTE

COMISARIA SECCIONAL

Se eleva a la Dirección de Investigaciones.

COMISARIA 18ª SECCIONAL CANELONES

COMISARIO
HECTOR V. PALLAS
COMISARIO

LOCALIDAD: Progreso **FECHA:** 17/11/78.-

DIRECCION DE INVESTIGACIONES

CIUDAD	DIA	MES	AÑO
Canelones,	22	1	79

JEFATURA DE POLICIA DIRECCION DE INVESTIGACIONES CANELONES

Se hace constar que el titular de la presente solicitud registra las anotaciones, en el fichero de esta Dirección, que se adjuntan en el Numerado Simple Nº .....

EL DIRECTOR DE INVESTIGACIONES

SIN ANOTACIONES

.....
WISTHON M. VITALE ANTONACCI
OFICIAL SUB AYTE.

D. N. I. I. - DEPARTAMENTO Nº 3 151339

CIUDAD	DIA	MES	AÑO
	28	MAR.	1979

Dirección Nacional de Información e Inteligencia - Min. Cons.-Hab. C. Público - DEPARTAMENTO Nº 3

Se hace constar que el solicitante registra en el fichero de esta Dirección, las anotaciones que se adjuntan en Numerado Simple Nº .....

POR EL JEFE DEL DEPARTAMENTO 3
Y POR SU ORDEN 2173

EL JEFE DEL DEPARTAMENTO Nº 3

SIN ANOTACIONES

Eduardo E. TELLECHEA
Sub. Comisario

JUNTA DE COMANDANTES
EN JEFE
SERVICIO DE INFORMACION DE DEFENSA

DEPARTAMENTO	DIA	MES	AÑO
Canelones	17	11	1978

Nº 4215

S/A 8CP

- SOLICITUD DE CONSTANCIA DE HABILITACION PARA CARGOS PUBLICOS -

TITULAR	APELLIDO PATERNO: ARAUJO	APELLIDO MATERNO: COSTA
	PRIMER NOMBRE: Julio	SEGUNDO NOMBRE: Rosario
PADRE	PRIMER NOMBRE: Ladislao	SEGUNDO NOMBRE: Agapito
MADRE	PRIMER NOMBRE: Maria	SEGUNDO NOMBRE: Nelly

FECHA Y LUGAR DE NACIMIENTO	DIA	MES	AÑO	PAIS	LOCALIDAD o PROVINCIA	NACIONALIDAD Y ESTADO CIVIL
	20	4	1954	Uruguay	Montevideo.-18a.	uruguayo casado

1	OCUPACION	empleado de Administración Nacional de puertos.- 17 de julio de 1975.-a la fecha.- Primaria.-marzo de 1961 hasta marzo de 1967.- Escuela Industrial.-marzo de 1967 a marzo de 1970.-
2	DOMICILIO	Ruta 8 km.25.800.-calle 6 solar 30-manzana "G" enero de 1965 hasta la fecha.-

		SERIE	NUMERO		DOC. de IDENT.
3	CREDENCIAL CIVICA	B.B.A.	28481		1.464.990-Mdeo.-

PARA SER PRESENTADO ANTE LAS AUTORIDADES DE OBJETO DE LA TRAMITACION (PERMANECER) ADMINISTRACION NACIONAL DE PUERTOS.-

1 - Consignar con precisión, lugar de trabajo o estudios los 10 últimos años.
2 - Consignar con precisión cada domicilio en los últimos 10 años.
3 - Consignar si ha tenido traslados y números anteriores.

FIRMA DEL SOLICITANTE

COMISARIA SECCIONAL 25a.
Cap. Juan A. Artigas

JEFATURA DE POLICIA CANELONES PUEBLO CAP. ARTIGAS SECCIONAL 25ª

Se eleva a la Dirección de Investigaciones.

EL TITULAR DE LA SECCIONAL 25a.-
OFICIAL PRINCIPAL:

COMISARIO
MARIO CARABAJAL ACHA.-

LOCALIDAD: Capilla A. Artigas FECHA: 17 de noviembre de 1978.-

DIRECCION DE INVESTIGACIONES

CIUDAD	DIA	MES	AÑO
Canelones,	22	1	79

JEFATURA DE POLICIA CANELONES OFICINA DE INFORMACION

Se hace constar que el titular de la presente solicitud registra las anotaciones, en el fichero de esta Dirección, que se adjuntan en el Numerado Simple Nº .....

EL DIRECTOR DE INVESTIGACIONES

.....
WISTHON M. VITALE ANTONACCI
OFICIAL SUB AYTE.

SIN ANOTACIONES

D. N. I. I. - DEPARTAMENTO Nº 3 151340

CIUDAD	DIA	MES	AÑO
	28	MAR.	1979

INFORMACION e INTELIGENCIA DEPARTAMENTO Nº 3

SIN ANOTACIONES

Se hace constar que el solicitante registra en el fichero de esta Dirección, las anotaciones que se adjuntan en Numerado Simple Nº 2173

EL JEFE DEL DEPARTAMENTO Nº 3

.....

POR EL JEFE DEL DEPARTAMENTO Nº 3
Y POR SU ORDEN

Eduardo E. TELLECHEA
Sub Comisario

JUNTA DE COMANDANTES
EN JEFE
SERVICIO DE INFORMACION DE DEFENSA

DEPARTAMENTO	DIA	MES	AÑO
CANELONES.-	20	11	1978.-

Nº 4406

- SOLICITUD DE CONSTANCIA DE HABILITACION PARA CARGOS PUBLICOS -

TITULAR	APELLIDO PATERNO: MARTINEZ	APELLIDO MATERNO: HERNANDEZ
	PRIMER NOMBRE: Ignacio	SEGUNDO NOMBRE: ----------
PADRE	PRIMER NOMBRE: Federico	SEGUNDO NOMBRE: ----------
MADRE	PRIMER NOMBRE: Rosalía	SEGUNDO NOMBRE: ----------

FECHA Y LUGAR DE NACIMIENTO	DIA	MES	AÑO	PAIS	LOCALIDAD o PROVINCIA	NACIONALIDAD Y ESTADO CIVIL
	2	2	1911	Uruguay	Pando (Ciudad).-	Oriental, casado.-

1 OCUPACION: Desde el año 1967 a la fecha, Funcionario de O . S . E ..- .-.-.-.-.-.-.

2 DOMICILIO: Desde 1965 a la fecha, en calle 2 Esquina E. Parque del Plata.-.-.-.-

3 CREDENCIAL CIVICA	SERIE	NUMERO		DOC. de IDENT.
	C.M.C.	5159	Anterior C.M.A. 3892.-	79.503(Canelones).-

PARA SER PRESENTADO ANTE LAS AUTORIDADES DE O . S . E . .-
OBJETO DE LA TRAMITACION Permanecer en el Cargo.-

1 - Consignar con precisión, lugar de trabajo o estudios los 10 últimos años.
2 - Consignar con precisión cada domicilio en los últimos 10 años.
3 - Consignar si ha tenido traslados y números anteriores.

† Ignacio Martinez
FIRMA DEL SOLICITANTE

COMISARIA SECCIONAL 24a. **Se eleva a la Dirección de Investigaciones.**

COMISARIA 24a. - Parque del Plata - NOVENA

LOCALIDAD: Parque del Plata **FECHA:** Noviembre 21 de 1978.-

FIDEL CASTRO TEJERA
COMISARIO

DIRECCION DE INVESTIGACIONES

CIUDAD	DIA	MES	AÑO
Canelones,	29	1	79

JEFATURA DE POLICIA - DIRECCION DE INVESTIGACIONES - CANELONES

Se hace constar que el titular de la presente solicitud registra las anotaciones en el fichero de esta Dirección, que se adjuntan en el Numerado Simple Nº .....

EL DIRECTOR DE INVESTIGACIONES

.....
WISTHON M. VITALE ANTONACCI
OFICIAL SUB AYTE.

SIN ANOTACIONES

D. NACIONAL DE INFORMACIONES E INTELIGENCIA - DEPARTAMENTO Nº 3	151841	CIUDAD	DIA	MES	AÑO
			3	NOV	79

DEPARTAMENTO 3 - SEC. CONS. HAB. C. PUBLICO

Se hace constar que el solicitante registra en el fichero de esta Dirección, las anotaciones que se adjuntan en Numerado Simple Nº .....

EL JEFE DEL DEPARTAMENTO Nº 3

POR EL JEFE DEL DEPARTAMENTO 3
Y POR SU ORDEN
173
Eduardo E. TELLECHEA
Sub. Comisario

.....

SIN ANOTACIONES

A DE COMANDANTES
EN JEFE
IO DE INFORMACION DE DEFENSA

DEPARTAMENTO	DIA	MES	AÑO
CANELONES.-	20	11	1978.

Nº 4407

S/A GER

- SOLICITUD DE CONSTANCIA DE HABILITACION PARA CARGOS PUBLICOS -

TITULAR	APELLIDO PATERNO: SOSA	APELLIDO MATERNO: CABRELINGO
	PRIMER NOMBRE: Sergio	SEGUNDO NOMBRE: ----------
PADRE	PRIMER NOMBRE: Sergio	SEGUNDO NOMBRE: ----------
MADRE	PRIMER NOMBRE: Antonia	SEGUNDO NOMBRE: Isabel.-

FECHA Y LUGAR DE NACIMIENTO	DIA	MES	AÑO	PAIS	LOCALIDAD o PROVINCIA	NACIONALIDAD Y ESTADO CIVIL
	27	2	1938	Uruguay	Montevideo	Oriental, casado.-

1	**OCUPACION**	Desde Diciembre de 1956 a la fecha, Funcionario de la DIRECCION NACIONAL DE CASINOS DEL ESTADO (Sucursal Atlántida).-.-.-.-.-.-.-.-.-.-.-.-.-
2	**DOMICILIO**	Desde 1966 a la fecha, en Diagonal 2 y Calle 2, Parque del Plata.-.-.-

		SERIE	NUMERO		DOC. de IDENT.
3	CREDENCIAL CIVICA	A.X.A.	11113.-	----------	623.569(Mdeo.).-

PARA SER PRESENTADO ANTE LAS AUTORIDADES DE DIRECCION NACIONAL DE CASINOS DEL ESTADO.-
OBJETO DE LA TRAMITACION Permanecer en el Cargo.-.-

1 - Consignar con precisión, lugar de trabajo o estudios los 10 últimos años.
2 - Consignar con precisión cada domicilio en los últimos 10 años.
3 - Consignar si ha tenido traslados y números anteriores.

FIRMA DEL SOLICITANTE

COMISARIA SECCIONAL 24a.

Se eleva a la Dirección de Investigaciones.

COMISARIA 24a

FIL COMISARIO
COMISARIO

LOCALIDAD: Parque del Plata **FECHA:** 21 de Noviembre de 1978.-

DIRECCION DE INVESTIGACIONES	CIUDAD	DIA	MES	AÑO
	Canelones,	29	1	79

JEFATURA DE POLICIA - DIRECCION DE INVESTIGACIONES - CANELONES

Se hace constar que el titular de la presente solicitud registra las anotaciones, en el fichero de esta Dirección, que se adjuntan en el Numerado Simple Nº .....

EL DIRECTOR DE INVESTIGACIONES

WISTHON M. VITALE ANTONACCI
OFICIAL SUB AYTE.

SIN ANOTACIONES

D. N. I. I. DEPARTAMENTO Nº 3		CIUDAD	DIA	MES	AÑO
	151842				

3 APR 19

Se hace constar que el solicitante registra en el fichero de esta Dirección, las anotaciones que se adjuntan en Numerado Simple Nº 3 .....

SIN ANOTACIONES

EL JEFE DEL DEPARTAMENTO Nº 3

.....

POR EL JEFE DEL DEPARTAMENTO 3
Y POR SU ORDEN

2173

Eduardo E. TELLECHEA
Sub Comisario

D.N.I.I. - INFORMACION e INTELIGENCIA - SEC. CONS. HAB. C. PUBLICO

MES DEL XXX ANIVERSARIO DE LA DECLARACION UNIVERSAL DE LOS DERECHOS HUMANOS

JUNTA DE COMANDANTES EN JEFE

SERVICIO DE INFORMACION DE DEFENSA

DEPARTAMENTO	DIA	MES	AÑO	N.o
Canelones	4	XII	978	5991

- SOLICITUD DE CONSTANCIA DE HABILITACION PARA CARGOS PUBLICOS -

TITULAR	APELLIDO PATERNO: SILVERA	APELLIDO MATERNO: PESSI	
	PRIMER NOMBRE: JOSE	SEGUNDO NOMBRE: LUIS	
PADRE	PRIMER NOMBRE: Jose	SEGUNDO NOMBRE: Luis	
MADRE	PRIMER NOMBRE: Sara	SEGUNDO NOMBRE: Catalina	

FECHA Y LUGAR DE NACIMIENTO	DIA	MES	AÑO	PAIS	LOCALIDAD o PROVINCIA	NACIONALIDAD Y ESTADO CIVIL
	24	III	933	Uruguay	2a. Sec. Canelones	uruguayo, casado

1	**OCUPACION**	Empleado del Ministerio de Salud Pública (Colonia Dr Bernardo Etcheverre) desde hace mas de 10 anos.-
2	**DOMICILIO**	Juan Pecoche No 606 (Santa Lucía) desde hace mas de 10 años.-

3	**CREDENCIAL CIVICA**	SERIE: CBA	NUMERO: 10.022		DOC. de IDENT.	4/.613 (San José)

PARA SER PRESENTADO ANTE LAS AUTORIDADES DE: Ministerio de Salud Publica.-
OBJETO DE LA TRAMITACION: Permanecer

1 - Consignar con precisión, lugar de trabajo o estudio los 10 últimos años.
2 - Consignar con precisión cada domicilio en los últimos 10 años.
3 - Consignar si ha tenido traslados y números anteriores.

FIRMA DEL SOLICITANTE

COMISARIA SECCIONAL — Se eleva a la Dirección de Investigaciones.

COMISARIA 2a. CANELONES SANTA LUCIA

EL ENCARGADO DE LA SECCIONAL
XXXXXXXXXXXX
JUAN ISIDRO BERRIEL
Of. Sub-Ayte.

LOCALIDAD: Santa Lucía — FECHA: 4 de Diciembre de 1978

DIRECCION DE INVESTIGACIONES — CIUDAD: Canelones — DIA: 16 — MES: IV — AÑO: 79

JEFATURA DE POLICIA - DEPARTAMENTO DE INVESTIGACIONES - CANELONES

Se hace constar que el titular de la presente solicitud registra las anotaciones, en el fichero de esta Dirección, que se adjuntan en el Numerado Simple Nº .....

EL DIRECTOR DE INVESTIGACIONES

.....

WISTHON M. VITALE ANTONACCI
OFICIAL AYUDANTE

SIN ANOTACIONES

D.N.I.I. - DEPARTAMENTO Nº 3 — 151843 — CIUDAD: 17 NOV 1979

DIRECCION DE INFORMACION E INTELIGENCIA — SEC. CONS. HAB C. PUBLICO

SIN ANOTACIONES

Se hace constar que el solicitante registra en el fichero de este Servicio las anotaciones que se adjuntan en Numerado Simple Nº .....

EL JEFE DEL DPTO. Nº 3

.....

POR EL JEFE DEL DEPARTAMENTO 3
Y POR SU ORDEN
2173
Eduardo E. TELLECHEA
Sub Comisario

MES DEL XXX ANIVERSARIO DE LA DECLARACION UNIVERSAL DE LOS DERECHOS HUMANOS

JUNTA DE COMANDANTES EN JEFE

SERVICIO DE INFORMACION DE DEFENSA

DEPARTAMENTO	DIA	MES	AÑO	N.o
CANELONES	4	12	78	5292

SA DER

- SOLICITUD DE CONSTANCIA DE HABILITACION PARA CARGOS PUBLICOS -

TITULAR	APELLIDO PATERNO	APELLIDO MATERNO: SANCHEZ
	PRIMER NOMBRE: JUAN	SEGUNDO NOMBRE: PABLO
PADRE	PRIMER NOMBRE	SEGUNDO NOMBRE
MADRE	PRIMER NOMBRE: MICAELA	SEGUNDO NOMBRE

FECHA Y LUGAR DE NACIMIENTO	DIA	MES	AÑO	PAIS	LOCALIDAD o PROVINCIA	NACIONALIDAD Y ESTADO CIVIL
	26	6	17	URUGUAY	anta Lucia	oriental, casado

1	**OCUPACION**	Desde 1968 a la fecha Empleado de la Colonia Dr Bernardo Etchepare
2	**DOMICILIO**	Desde 1968 a la fecha Batlle y Ordoñez No 77

		SERIE	NUMERO		DOC. de IDENT.
3	CREDENCIAL CIVICA	ODA	5713	CED 447 CIB 2929 BA 14.583	22.020 de San Jose

PARA SER PRESENTADO ANTE LAS AUTORIDADES DE MINISTERIO DE SALUD PUBLICA
OBJETO DE LA TRAMITACION Permanecer

1 - Consignar con precisión, lugar de trabajo o estudio los 10 últimos años.
2 - Consignar con precisión cada domicilio en los últimos 10 años.
3 - Consignar si ha tenido traslados y números anteriores.

Juan P Sánchez
FIRMA DEL SOLICITANTE

COMISARIA SECCIONAL — Se eleva a la Dirección de Investigaciones.

COMISARIA SECCIONAL 2a CANELONES SANTA LUCIA

EL ENCARGADO DE LA SECCIONAL
COMISARIO
ISIDRO BERRIEL
Sub-Ayte.

LOCALIDAD: Santa Lucia **FECHA:** Diciembre 4 de 1978

DIRECCION DE INVESTIGACIONES	CIUDAD	DIA	MES	AÑO
	Canelones	16	IV	79

JEFATURA DE POLICIA DIRECCION DE INVESTIGACIONES CANELONES

Se hace constar que el titular de la presente solicitud registra las anotaciones, en el fichero de esta Direceión, que se adjuntan en el Numerado Simple Nº .....

EL DIRECTOR DE INVESTIGACIONES

.....
WISTHON M. VITALE ANTONACCI
OFICIAL AYUDANTE

SIN ANOTACIONES

D.N.I.I. - DEPARTAMENTO Nº 3	CIUDAD	DIA	MES	AÑO
		17	MAYO	1979

151844

DIR. NAL. de INFORMACION e INTELIGENCIA DEPARTAMENTO SEC. COMS. HAB. C. PUBLICO

SIN ANOTACIONES

Se hace constar que el solicitante registra en el fichero de este Servicio las anotaciones que se adjuntan en Numerado Simple Nº .....

EL JEFE DEL DPTO. Nº 3

.....

POR EL JEFE DEL DEPARTAMENTO 3
Y POR SU ORDEN
2173
Eduardo E. TELLECHEA
Sub. Comisario

MES DEL XXX ANIVERSARIO DE LA DECLARACION UNIVERSAL DE LOS DERECHOS HUMANOS.-

JUNTA DE COMANDANTES EN JEFE

SERVICIO DE INFORMACION DE DEFENSA

DEPARTAMENTO	DIA	MES	AÑO
CANELONES	1o.	12	1978

N.o 5325

- SOLICITUD DE CONSTANCIA DE HABILITACION PARA CARGOS PUBLICOS -

TITULAR	APELLIDO PATERNO: BLANCO	APELLIDO MATERNO: MARTINEZ
	PRIMER NOMBRE: ANIBAL	SEGUNDO NOMBRE: CARLOS
PADRE	PRIMER NOMBRE: ANIBAL	SEGUNDO NOMBRE: LUIS
MADRE	PRIMER NOMBRE: SARA	SEGUNDO NOMBRE: MARIA

FECHA Y LUGAR DE NACIMIENTO	DIA	MES	AÑO	PAIS	LOCALIDAD o PROVINCIA	NACIONALIDAD Y ESTADO CIVIL
	12	II	1956	R.O.del Uruguay	Canelones (4ta.)	oriental/casado

1	**OCUPACION**	ACTUAL: Empleado de SISTEMA DE ASIGNACIONES FAMILIARES(Las Piedras), 30/4/76 a la fecha.-Ant. Empleado Panadería "La Moderna" Gral.Flores 700 de II/75 a 30/4/76.-Ant.Estudiante,Colegio y Liceo "San Isidro,Las Piedras,Es.,Lic. y Preparatorio.desde 1961 a 1975.-
2	**DOMICILIO**	ACTUAL: P.Cabrera No.668,y F.Soca,desde 18/10/77 a la fecha.-Ant.Gral. Flores No.702,de Junio de 1968 a 18/10/77.-

		SERIE	NUMERO		DOC. de IDENT.
3	CREDENCIAL CIVICA	CDA	44701		1.669.996 (Mdeo.)

PARA SER PRESENTADO ANTE LAS AUTORIDADES DE SISTEMA DE ASIGNACIONES FAMILIARES(LAS PIEDRAS)
OBJETO DE LA TRAMITACION PERMANENCIA.-

1 - Consignar con precisión, lugar de trabajo o estudio los 10 últimos años.
2 - Consignar con precisión cada domicilio en los últimos 10 años.
3 - Consignar si ha tenido traslados y números anteriores.

FIRMA DEL SOLICITANTE

COMISARIA SECCIONAL 4ta. — Se eleva a la Dirección de Investigaciones.

JUAN CARLOS CABRERA.-
Sub- COMISARIO

LOCALIDAD: Las Piedras — FECHA: 1ro. de Diciembre de 1978.-

DIRECCION DE INVESTIGACIONES

CIUDAD	DIA	MES	AÑO
Canelones	16	IV	79

Se hace constar que el titular de la presente solicitud registra las anotaciones, en el fichero de esta Dirección, que se adjuntan en el Numerado Simple Nº .....

SIN ANOTACIONES

EL DIRECTOR DE INVESTIGACIONES

.....
WISTHON M. VITALE ANTONACCI
OFICIAL AYUDANTE

D.N.I.I. - DEPARTAMENTO Nº 3 — 151845

CIUDAD	DIA	MES	AÑO
	17	MAY	79

Se hace constar que el solicitante registra en el fichero de este Servicio las anotaciones que se adjuntan en Numerado Simple Nº .....

POR EL JEFE DEL DEPARTAMENTO 3
Y POR SU ORDEN

2173

Eduardo E. TELLECHEA
Sub Comisario

EL JEFE DEL DPTO. Nº 3

.....

SIN ANOTACIONES

MES DEL XXX ANIVERSARIO DE LA DECLARACION UNIVERSAL DE LOS DERECHOS HUMANOS

JUNTA DE COMANDANTES EN JEFE

SERVICIO DE INFORMACION DE DEFENSA

DEPARTAMENTO	DIA	MES	AÑO
CANELONES	1	12	78

N.o 5328

- SOLICITUD DE CONSTANCIA DE HABILITACION PARA CARGOS PUBLICOS -

TITULAR	APELLIDO PATERNO: FERNANDEZ	APELLIDO MATERNO: HERRERA
	PRIMER NOMBRE: GERARDO	SEGUNDO NOMBRE: ENRIQUE
PADRE	PRIMER NOMBRE: EMILIO	SEGUNDO NOMBRE: ENRIQUE
MADRE	PRIMER NOMBRE: BLANCA	SEGUNDO NOMBRE: ENILDA

	DIA	MES	AÑO	PAIS	LOCALIDAD o PROVINCIA	NACIONALIDAD Y ESTADO CIVIL
FECHA Y LUGAR DE NACIMIENTO	5	3	1951	R.O. del URUGUAY	MONTEVIDEO 18va.	Oriental/casado

1	**OCUPACION**	ACTUAL: Empleado, A.N.T.E.L. 23/9/75 a la fecha.- Ant. Estudiante Liceo / Las Piedras, Preparatorio, 74 y 75,-Ant. Liceo 1967 a 1973.-
2	**DOMICILIO**	ACTUAL: Blanes Viale 1727 esq. Oficial 11, Barrio Dr. Pouey" 13/8/59 a la fecha.-

		SERIE	NUMERO			
3	CREDENCIAL CIVICA	CDA	42.412		DOC. de IDENT.	1.358.885 de Mdeo

PARA SER PRESENTADO ANTE LAS AUTORIDADES DE A.N.T.E.L.
OBJETO DE LA TRAMITACION PERMANENCIA.-

1 - Consignar con precisión, lugar de trabajo o estudio los 10 últimos años.
2 - Consignar con precisión cada domicilio en los últimos 10 años.
3 - Consignar si ha tenido traslados y números anteriores.

Gerardo Fernandez
FIRMA DEL SOLICITANTE

COMISARIA SECCIONAL 4ta. — Se eleva a la Dirección de Investigaciones.

COMISARIA 4ta. LAS PIEDRAS CANELONES

JUAN CARLOS CABRERA.-
Sub- COMISARIO

LOCALIDAD: Las Piedras **FECHA:** 1ro. de Diciembre de 1978.-

DIRECCION DE INVESTIGACIONES

CIUDAD	DIA	MES	AÑO
Canelones	16	IV	79

JEFATURA DE POLICIA DE CANELONES — DIRECCION DE INVESTIGACIONES

Se hace constar que el titular de la presente solicitud registra las anotaciones, en el fichero de esta Dirección, que se adjuntan en el Numerado Simple Nº .....

EL DIRECTOR DE INVESTIGACIONES

SIN ANOTACIONES

.....
WISTHON M. VITALE ANTONACCI
OFICIAL AYUDANTE

D.N.I. DEPARTAMENTO Nº 3

CIUDAD	DIA	MES	AÑO
	17	MAR	

131846

DEPARTAMENTO Nº 3 — DPTO. CENTRAL de INFORMACION e INTELIGENCIA — SEC. COMS. HAB. Y PUBLICO

Se hace constar que el solicitante registra en el fichero de este Servicio las anotaciones que se adjuntan en Numerado Simple Nº 2173

EL JEFE DEL DPTO. Nº 3

POR EL JEFE DEL DEPARTAMENTO Nº 3
Y POR SU ORDEN

SIN ANOTACIONES

Eduardo E. TELLECHEA
Sub. Comisario

MES DEL XXX ANIVERSARIO DE LA DECLARACION UNIVERSAL DE LOS DERECHOS HUMANOS

JUNTA DE COMANDANTES
EN JEFE
SERVICIO DE INFORMACION DE DEFENSA

DEPARTAMENTO	DIA	MES	AÑO
Canelones	5	12	1978

N.o 5365

- SOLICITUD DE CONSTANCIA DE HABILITACION PARA CARGOS PUBLICOS -

TITULAR	APELLIDO PATERNO: MARTINEZ	APELLIDO MATERNO: POSE
	PRIMER NOMBRE: GRACIELA	SEGUNDO NOMBRE: -
PADRE	PRIMER NOMBRE: MARIO	SEGUNDO NOMBRE: CESAR
MADRE	PRIMER NOMBRE: FRANCISCA	SEGUNDO NOMBRE:

FECHA Y LUGAR DE NACIMIENTO	DIA	MES	AÑO	PAIS	LOCALIDAD o PROVINCIA	NACIONALIDAD Y ESTADO CIVIL
	13	12	1948	Uruguay	Pando,7a.Secc.	oriental,casada

1	**OCUPACION**	Empleada de la Firma TARAN.S.A.desde 1967 hasta el año 1973 y desde esa fecha Empleada del MINISTERIO DE AGRICULTURA Y PESCA,hasta la fecha
2	**DOMICILIO**	En la Ruta 8 K.40.hasta 1971 y de esa fecha en Ruta 8 K.29.hasta el año 1975 y de esa fecha en la calle Dr.Cesar Pioveni No.1226 Apto.7 de esta Ciudad.

		SERIE	NUMERO		DOC. de IDENT.
3	**CREDENCIAL CIVICA**	C.M.A.	22755		1.175.823.Mdeo.

PARA SER PRESENTADO ANTE LAS AUTORIDADES DE MINISTERIO DE AGRICULTURA Y PESCA
OBJETO DE LA TRAMITACION
Permanecer

1 - Consignar con precisión, lugar de trabajo o estudio los 10 últimos años.
2 - Consignar con precisión cada domicilio en los últimos 10 años.
3 - Consignar si ha tenido traslados y números anteriores.

FIRMA DEL SOLICITANTE

COMISARIA SECCIONAL

Se eleva a la Dirección de Investigaciones.

COMISARIA 7.a SECCION CANELONES

COMISARIO
OFICIAL SUB/AYTE/ EJDO.JUAN VIDAL GUILLEN

LOCALIDAD Pando. FECHA: 5 de Diciembre 1978.

DIRECCION DE INVESTIGACIONES

CIUDAD	DIA	MES	AÑO
Canelones	16	IV	79

JEFATURA DE POLICIA DEPARTAMENTO DE INVESTIGACIONES CANELONES

Se hace constar que el titular de la presente solicitud registra las anotaciones, en el fichero de esta Dirección, que se adjuntan en el Numerado Simple Nº .....

EL DIRECTOR DE INVESTIGACIONES

.....
WISTHON M. VITALE ANTONACCI
OFICIAL AYUDANTE

SIN ANOTACIONES

D.N.I.I. - DEPARTAMENTO Nº 3

CIUDAD	DIA	MES	AÑO
	17	MAYO	1979

151847

DIR. NAL de INFORMACION e INTELIGENCIA DEPARTAMENTO Nº 3 SEC. CONTRALOR PUBLICO

Se hace constar que el solicitante registra en el fichero de este Servicio las anotaciones que se adjuntan en Numerado Simple Nº .....

POR EL JEFE DEL DEPARTAMENTO 3
Y POR SU ORDEN

2173

Eduardo E. TELLECHEA
Sub. Comisario

EL JEFE DEL DPTO. Nº 3

.....

SIN ANOTACIONES

MES DEL XXX ANIVERSARIO DE LA DECLARACION UNIVERSAL DE LOS DERECHOS HUMANOS

JUNTA DE COMANDANTES EN JEFE

SERVICIO DE INFORMACION DE DEFENSA

DEPARTAMENTO	DIA	MES	AÑO
Canelones	15	12	1976

N.o 6070

- SOLICITUD DE CONSTANCIA DE HABILITACION PARA CARGOS PUBLICOS -

TITULAR	APELLIDO PATERNO [redacted]	APELLIDO MATERNO [redacted]
	PRIMER NOMBRE [redacted]	SEGUNDO NOMBRE [redacted]
PADRE	PRIMER NOMBRE [redacted]	SEGUNDO NOMBRE
MADRE	PRIMER NOMBRE [redacted]	SEGUNDO NOMBRE [redacted]

FECHA Y LUGAR DE NACIMIENTO	MES	DIA	AÑO	PAIS	LOCALIDAD o PROVINCIA	NACIONALIDAD - EST. CIVIL
	5	31	1940	Uruguay	Montevideo,	[redacted]

1	**OCUPACION**	Empleada de la COMISION NACIONAL DE EDUCACION FISICA DESDE EL dia 14 de Noviembre de 1960 a la fecha.
2	**DOMICILIO**	En la calle Arroyito de San Martin S/N.de esta Ciudad desde el año 1987 hasta la fecha actual.

		SERIE	NUMERO		DOC. de IDENT.
3	CREDENCIAL CIVICA	C.N.A.	16621		949.000 de Mdeo.

PARA SER PRESENTADO ANTE LAS AUTORIDADES DE COMISION NACIONAL DE EDUCACION FISICA
OBJETO DE LA TRAMITACION [redacted]

1 - Consignar con precisión, lugar de trabajo o estudio los 10 últimos años.
2 - Consignar con precisión cada domicilio en los últimos 10 años.
3 - Consignar si ha tenido traslados y números anteriores.

Teresa G. de Pedes
FIRMA DEL SOLICITANTE

COMISARIA SECCIONAL

Se eleva a la Dirección de Investigaciones.

COMISARIA SECCIONAL 2a. CANELONES

OFICIAL SUB. AYTE. [redacted]
COMISARIO

LOCALIDAD: Canelones

FECHA: 15 de Diciembre 1976.

V.a.V.o.B.o.

DIRECCION DE INVESTIGACIONES

CIUDAD	DIA	MES	AÑO
Canelones	14	5	79

JEFATURA DE POLICIA DEPARTAMENTO DE CANELONES DIRECCION DE INVESTIGACIONES

Se hace constar que el titular de la presente solicitud registra las anotaciones, en el fichero de esta Dirección, que se adjuntan en el Numerado Simple Nº .....

EL DIRECTOR DE INVESTIGACIONES

SIN ANOTACIONES

.....
TYRON M. VITALE ANTONACCI
OFICIAL AYUDANTE

D.N.I.I. - DEPARTAMENTO Nº 3	151348	CIUDAD	DIA	MES	AÑO
			24	Mayo	1979

DIR. NAL. de INFORMACION e INTELIGENCIA DEPARTAMENTO Nº 3

SIN ANOTACIONES

Se hace constar que el solicitante registra en el fichero de este Servicio las anotaciones que se adjuntan en Numerado Simple Nº .....

EL JEFE DEL DPTO. Nº 3

POR EL JEFE DEL DEPARTAMENTO 3
Y POR SU ORDEN

Eduardo E. TELLECHEA
Sub Comisario

.....

FUERZAS ARMADAS DE LA DECLARACION UNIVERSAL DE LOS DERECHOS HUMANOS

JUNTA DE COMANDANTES EN JEFE

SERVICIO DE INFORMACION DE DEFENSA

DEPARTAMENTO	DIA	MES	AÑO
Canelones	20	12	76

N.o 6242

- SOLICITUD DE CONSTANCIA DE HABILITACION PARA CARGOS PUBLICOS -

TITULAR	APELLIDO PATERNO: - - - -	APELLIDO MATERNO: [illegible]
	PRIMER NOMBRE: Hugo	SEGUNDO NOMBRE: Walter
PADRE	PRIMER NOMBRE: - - - - -	SEGUNDO NOMBRE: - - - -
MADRE	PRIMER NOMBRE: Carmen	SEGUNDO NOMBRE:

FECHA Y LUGAR DE NACIMIENTO	MES	DIA	AÑO	PAIS	LOCALIDAD o PROVINCIA	NACIONALIDAD - EST. CIVIL
	4	IV	25	Uruguay	Santa Lucía	Oriental soltero

1	**OCUPACION**	1959 a la fecha Intendencia Municipal de Canelones
2	**DOMICILIO**	1960 a la fecha [illegible] Canelones 249

3	CREDENCIAL CIVICA	SERIE: CBA	NUMERO: 11.120		DOC. de IDENT.	66.506 Canelones

PARA SER PRESENTADO ANTE LAS AUTORIDADES DE OBJETO DE LA TRAMITACION: Intendencia Municipal de Canelones Permanente

1 - Consignar con precisión, lugar de trabajo o estudio los 10 últimos años.
2 - Consignar con precisión cada domicilio en los últimos 10 años.
3 - Consignar si ha tenido traslados y números anteriores.

FIRMA DEL SOLICITANTE

COMISARIA SECCIONAL

Dirección de Investigaciones.

EL [illegible]

COMISARIO

[illegible]

COMISARIA 2.a CANELONES SANTA LUCIA

LOCALIDAD: Santa Lucía FECHA: 20 de Diciembre de 1976

DIRECCION DE INVESTIGACIONES	CIUDAD	DIA	MES	AÑO
	Canelones	6	6	79

JEFATURA DE POLICIA DIRECCION DE INVESTIGACIONES CANELONES

Se hace constar que el titular de la presente solicitud registra las anotaciones, en el fichero de esta Dirección, que se adjuntan en el Numerado Simple Nº .....

EL DIRECTOR DE INVESTIGACIONES

.....

WISTHON M. VITALE ANTONACCI

OFICIAL AYUDANTE

SIN ANOTACIONES

D.N.I.I. - DEPARTAMENTO Nº 3	CIUDAD	DIA	MES	AÑO
		12	JUL.	1979

DIR. NAL. de INFORMACION e INTELIGENCIA SEC. CIVIL NAL. PUBLICO

151849

DEPARTAMENTO

SIN ANOTACIONES

EL JEFE DEL DPTO. Nº 3

.....

Se hace constar que el solicitante registra en el fichero de este Servicio las anotaciones que se adjuntan en Numerado Simple Nº .....

POR EL JEFE DEL DEPARTAMENTO 3
Y POR SU ORDEN

2173

Eduardo E. TELLECHEA
Sub. Comisario

"...BICENTENARIO DE LA POLICIA"

JUNTA DE COMANDANTES
EN JEFE
SERVICIO DE INFORMACION DE DEFENSA

DEPARTAMENTO	DIA	MES	AÑO
MALDONADO	11	VII	1979

Nº 2.494

- SOLICITUD DE CONSTANCIA DE HABILITACION PARA CARGOS PUBLICOS -

	APELLIDO PATERNO	APELLIDO MATERNO
TITULAR	CASTELLANOS	HERNANDEZ
	PRIMER NOMBRE	SEGUNDO NOMBRE
	Alberto	Americo
PADRE	PRIMER NOMBRE	SEGUNDO NOMBRE
	Americo	José
MADRE	PRIMER NOMBRE	SEGUNDO NOMBRE
	Eva	Juana

FECHA Y LUGAR DE NACIMIENTO	DIA	MES	AÑO	PAIS	LOCALIDAD o PROVINCIA	NACIONALIDAD Y ESTADO CIVIL
	1º	IV	1957	URUGUAY	MALDONADO	oriental,soltero

1 OCUPACION

en el año 1968 cursaba 6to año de Primaria,(Escuela Pública Nº52),ingresando al Liceo de Piriápolis donde permanecio hasta el año 1973,y luego trabajó en la empresa de encomiendas"Fco, Hernandez al año 76,y luego a la fecha de obrero de la Empresa"GARCIA OTERO" de contrucci ón

2 DOMICILIO

desde su nacimiento en calle Salta 657,equina Moreno.-

3 CREDENCIAL CIVICA	SERIE	NUMERO		DOC. de IDENT.
	D.C.B.	5338	Piriápolis.Maldonado	35.840 de Maldonado

PARA SER PRESENTADO ANTE LAS AUTORIDADES DE DIRECCION GENERAL DE CASINOS.-
OBJETO DE LA TRAMITACION INGRESO EN EL MISMO.-

1 - Consignar con precisión, lugar de trabajo o estudios los 10 últimos años.
2 - Consignar con precisión cada domicilio en los últimos 10 años.
3 - Consignar si ha tenido traslados y números anteriores.

FIRMA DEL SOLICITANTE

COMISARIA SECCIONAL

Se eleva a la Dirección de Investigaciones.

COMISARIA 1ª SECCIONAL MALDONADO PIRIAPOLIS

COMISARIO
HUGO R. PEREIRA

LOCALIDAD: Piriápolis FECHA: 11 de julio de 1979.-

DIRECCION DE INVESTIGACIONES

CIUDAD	DIA	MES	AÑO
Maldonado	19	9	79

Se hace constar que el titular de la presente solicitud registra las anotaciones, en el fichero de esta Dirección, que se adjuntan en el Numerado Simple Nº E.o.o. No. 464265

JEFATURA DE POLICIA DE MALDONADO DIRECCION DE INVESTIGACIONES E INFORMACION

EL DIRECTOR DE INVESTIGACIONES E INFORMACION
Confiesa: Walter Barrios Silvera

D. N. I. I. . DEPARTAMENTO Nº 3

131550

CIUDAD	DIA	MES	AÑO
	30	10	79

Dirección Nacional de Información e Identificación DEPARTAMENTO Nº 3 Sec. Cons. Hab. PELIGRO

SIN ANOTACIONES

Se hace constar que el solicitante registra en el fichero de esta Dirección, las anotaciones que se adjuntan en Numerado Simple Nº 173

EL JEFE DEL DEPARTAMENTO Nº 3

.....

POR EL JEFE DEL DEPARTAMENTO
Y POR SU ORDEN
Eduardo E. TELLECHEA
Sub Comisario

S. I. D.	.....	CIUDAD	DIA	MES	AÑO

Se hace constar que el solicitante registra en el fichero de este Servicio las anotaciones que se adjuntan en Numerado Simple Nº .....

EL JEFE DEL S. I. D.

.....

D. N. I. I. - DEPARTAMENTO Nº 3	CIUDAD	DIA	MES	AÑO

Habiéndose tomado nota, se remite al Sr. Director de Investigaciones de la Jefatura de Policía de .....

EL JEFE DEL DEPTO. Nº 3

.....

DIRECCION DE INVESTIGACIONES	CIUDAD	DIA	MES	AÑO

Habiéndose tomado nota, se eleva al Sr. Delegado del S.I.D., para su consideración.

EL DIRECTOR DE INVESTIGACIONES

.....

DELEGACION DEL S. I. D.	CIUDAD	DIA	MES	AÑO
		26	SET.	1979

El Jefe de Policía de Maldonado

Coronel

JOAQUIN VILLAAMIL

JEFATURA POLICIA MALDONADO

A	Expídase constancia — Art. 2º.
B	Expídase constancia — Art. 4º y remítir oficio a la repartición para la cual fue solicitada — Vuelva al S.I.D. con dos copias.
C	No se le expide constancia — Art. 6º y se remite oficio a la repartición para la cual fue solicitada. — Vuelva al S.I.D. con dos copias.

151850

2173

S.I.D.
J.P.M. O y M F.05342

Fórm.. 670 A

JUNTA DE COMANDANTES
EN JEFE
SERVICIO DE INFORMACION DE DEFENSA

"AÑO DEL SESQUICENTENARIO DE LA POLICIA"

DEPARTAMENTO	DIA	MES	AÑO
MALDONADO	29	10	79.

Nº 3.515

- SOLICITUD DE CONSTANCIA DE HABILITACION PARA CARGOS PUBLICOS -

TITULAR	APELLIDO PATERNO: [illegible]	APELLIDO MATERNO: [illegible]
	PRIMER NOMBRE: [illegible]	SEGUNDO NOMBRE: [illegible]
PADRE	PRIMER NOMBRE: [illegible]	SEGUNDO NOMBRE: - - - - -
MADRE	PRIMER NOMBRE: [illegible]	SEGUNDO NOMBRE: - - - - -

FECHA Y LUGAR DE NACIMIENTO	DIA	MES	AÑO	PAIS	LOCALIDAD o PROVINCIA	NACIONALIDAD Y ESTADO CIVIL
	[illegible]	[illegible]	952	[illegible]	[illegible]	oriental, casada

1	**OCUPACION**	Desde 1970 a la fecha como [illegible] particular.-
2	**DOMICILIO**	Desde 1976 hasta 1979 en calle Oficial 2 Nº 641, San Carlos; desde 1979 hasta 1979 en Corrientes calle [illegible] s/n, Rep. Argentina; desde 1979 a la fecha en Bs. Rivera, Maldonado.-

3	**CREDENCIAL CIVICA**	SERIE: C.D.A.	NUMERO: 33962	exp. en San Carlos.-	**DOC. de IDENT.**	Nº 25.003 de Mldo.-

PARA SER PRESENTADO ANTE LAS AUTORIDADES DE DIRECCION NACIONAL DE CORREOS, MALDONADO.-
OBJETO DE LA TRAMITACION [illegible].-

1 - Consignar con precisión, lugar de trabajo o estudios los 10 últimos años.
2 - Consignar con precisión cada domicilio en los últimos 10 años.
3 - Consignar si ha tenido traslados y números anteriores.

FIRMA DEL SOLICITANTE

COMISARIA SECCIONAL [illegible]

Se eleva a la Dirección de Investigaciones.

C.A.D.

EL COMISARIO Sec. SECCION MALDONADO
COMISARIO
COMISARIO
WASHINGTON SOSA

LOCALIDAD: Maldonado **FECHA:** 29 de octubre de 1979.-

DIRECCION DE INVESTIGACIONES	CIUDAD	DIA	MES	AÑO
	MALDONADO	09	02	980

Se hace constar que el titular de la presente solicitud registra las anotaciones, en el fichero de esta Dirección, que se adjuntan en el Numerado Simple Nº B.O. 472003

EL DIRECTOR DE INVESTIGACIONES E INFORMACION
Comisario
Walter Barrios Silvera

D. N. I. I. . DEPARTAMENTO Nº 3	151851	CIUDAD	DIA	MES	AÑO
			28	ABR.	1980

Se hace constar que el solicitante registra en el fichero de esta Dirección, las anotaciones que se adjuntan en Numerado Simple Nº 2173

EL JEFE DEL DEPARTAMENTO Nº 3

SIN ANOTACIONES

S. I. D.	.....	CIUDAD	DIA	MES	AÑO

Se hace constar que el solicitante registra en el fichero de este Servicio las anotaciones que se adjuntan en Numerado Simple Nº .....

EL JEFE DEL S. I. D.

.....

D. N. I. I. . DEPARTAMENTO Nº 3	CIUDAD	DIA	MES	AÑO

Habiéndose tomado nota, se remite al Sr. Director de Investigaciones de la Jefatura de Policía de .....

EL JEFE DEL DEPTO. Nº 3

.....

DIRECCION DE INVESTIGACIONES	CIUDAD	DIA	MES	AÑO

Habiéndose tomado nota, se eleva al Sr. Delegado del S.I.D., para su consideración.

EL DIRECTOR DE INVESTIGACIONES

.....

DELEGACION DEL S. I. D.	CIUDAD	DIA	MES	AÑO
		28	FEB.	1980

El Jefe de Policía de Maldonado

Coronel

JOAQUIN VILLAAMIL

A ☒	Expídase constancia — Art. 2º.
B ☐	Expídase constancia — Art. 4º y remitir oficio a la repartición para la cual fue solicitada — Vuelva al S.I.D. con dos copias.
C ☐	No se le expide constancia — Art. 6º y se remite oficio a la repartición para la cual fue solicitada. — Vuelva al S.I.D. con dos copias.

JEFATURA DE POLICIA - MALDONADO

151851

2178

S.I.D.
J.P.M. O y M F.05342

JUNTA DE COMANDANTES
EN JEFE
SERVICIO DE INFORMACION DE DEFENSA

DEPARTAMENTO	DIA	MES	AÑO
MALDONADO	9	10	79

Nº 3.474

682.- SOLICITUD DE CONSTANCIA DE HABILITACION PARA CARGOS PUBLICOS -

TITULAR	APELLIDO PATERNO: CABRERA	APELLIDO MATERNO: MACHADO
	PRIMER NOMBRE: JOSE	SEGUNDO NOMBRE: MARIA
PADRE	PRIMER NOMBRE: MIGUEL	SEGUNDO NOMBRE: EUFRACIO
MADRE	PRIMER NOMBRE: ABELARDA	SEGUNDO NOMBRE: ESTANISLADA

FECHA Y LUGAR DE NACIMIENTO	DIA	MES	AÑO	PAIS	LOCALIDAD o PROVINCIA	NACIONALIDAD Y ESTADO CIVIL
	16	11	940	Uruguay-Aiguá	AIGUA- 8va.SECCIO	oriental,div.

1 OCUPACION: Agte.Policial-Ingresó en el año 1962 hasta el año 1977.- - - - - - -
Jornalero-en trabajos rurales en la zona.- - - - - - - - - - - - -

2 DOMICILIO: Cno.Nacional s/n.de ésta.-- -

3 CREDENCIAL CIVICA	SERIE	NUMERO		DOC. de IDENT.
	DEE	1650	MALDONADO.- - - - - -	21.578 Maldonado.-

PARA SER PRESENTADO ANTE LAS AUTORIDADES DE UTU
OBJETO DE LA TRAMITACION Ingreso

1 - Consignar con precisión, lugar de trabajo o estudios los 10 últimos años.
2 - Consignar con precisión cada domicilio en los últimos 10 años.
3 - Consignar si ha tenido traslados y números anteriores.

FIRMA DEL SOLICITANTE
JOSE MARIA CABRERA MACHADO.-

COMISARIA SECCIONAL 8va.

COMISARIA 8va. SECCION - DPTO. MALDONADO - AIGUA

Se eleva a la Dirección de Investigaciones.

EL SUB COMISARIO 8va.SECCION.-
SUB CRIO: MIGUEL A.GIANOLA.-
COMISARIO

LOCALIDAD: AIGUA **FECHA:** 9/10.79.-

DIRECCION DE INVESTIGACIONES	CIUDAD	DIA	MES	AÑO
	MALDONADO	02	02	980

JEFATURA DE POLICIA - DIRECCION DE INVESTIGACIONES E INFORMACION - MALDONADO
Comisario
Walter Barrios Silveira

Se hace constar que el titular de la presente solicitud registra las anotaciones, en el fichero de esta Dirección, que se adjuntan en el Numerado Simple Nº E.O. No. 476459

EL DIRECTOR DE INVESTIGACIONES E INFORMACION

D. N. I. I. - DEPARTAMENTO Nº 3		CIUDAD	DIA	MES	AÑO
	151852		23	ABR.	1980

Dirección Nacional de Información e Inteligencia - DEPARTAMENTO Nº 3

Se hace constar que el solicitante registra en el fichero de esta Dirección, las anotaciones que se adjuntan en Numerado Simple Nº

POR EL JEFE DEL DEPARTAMENTO Nº 3

EL JEFE DEL DEPARTAMENTO Nº 3

SIN ANOTACIONES

2173

S. I. D..	CIUDAD	DIA	MES	AÑO

Se hace constar que el solicitante registra en el fichero de este Servicio las anotaciones que se adjuntan en Numerado Simple Nº .....

EL JEFE DEL S. I. D.

.....

D. N. I. I. - DEPARTAMENTO Nº 3	CIUDAD	DIA	MES	AÑO

Habiéndose tomado nota, se remite al Sr. Director de Investigaciones de la Jefatura de Policía de .....

EL JEFE DEL DEPTO. Nº 3

.....

DIRECCION DE INVESTIGACIONES	CIUDAD	DIA	MES	AÑO

Habiéndose tomado nota, se eleva al Sr. Delegado del S.I.D., para su consideración.

EL DIRECTOR DE INVESTIGACIONES

.....

DELEGACION DEL S. I. D.	CIUDAD	DIA	MES	AÑO
		15	FEB.	1980

A [X] Expídase constancia — Art. 2º.

El Jefe de Policía de Maldonado
Coronel
JOAQUIN VILLAAMIL

JEFATURA DE POLICIA - MALDONADO

B [ ] Expídase constancia — Art. 4º y remitir oficio a la repartición para la cual fue solicitada — Vuelva al S.I.D. con dos copias.

C [ ] No se le expide constancia — Art. 6º y se remite oficio a la repartición para la cual fue solicitada. — Vuelva al S.I.D. con dos copias.

151852

2173

S.I.D.
J.P.M. O y M F.05342

"AÑO DEL SESQUICENTENARIO DE LA POLICIA"

JUNTA DE COMANDANTES
EN JEFE
SERVICIO DE INFORMACION DE DEFENSA

DEPARTAMENTO	DIA	MES	AÑO
Maldonado=	1º	10.	1979.

Nº 3.458

SOLICITUD DE CONSTANCIA DE HABILITACION PARA CARGOS PÚBLICOS -

TITULAR	APELLIDO PATERNO: LOPEZ	APELLIDO MATERNO: CUADRADO
	PRIMER NOMBRE: CARLOS	SEGUNDO NOMBRE: ORONIEL
PADRE	PRIMER NOMBRE: BIBIANO	SEGUNDO NOMBRE: ORONIEL
MADRE	PRIMER NOMBRE: HILDA	SEGUNDO NOMBRE: - - - -

FECHA Y LUGAR DE NACIMIENTO	DIA	MES	AÑO	PAIS	LOCALIDAD o PROVINCIA	NACIONALIDAD Y ESTADO CIVIL
	12.	10.	1945=	URUGUAY	Maldonado=2a.Sec.	oriental=casado.-

1 OCUPACION: Año 1968 a 1971:Funcionario policial(San Carlos).-Año 1972:Changas.-Año 1973 a 1974:Fuerza Aérea(Montevideo),E.T.A.Base Boyso-Lanza.-Año 1975 a la fecha:Jornalero.-Casado con María Esther Ruiz Ferreira.-

2 DOMICILIO: Año 1968 a 1975:Fernández Chavez 1073.-Año 1976 a 1978:María Stagnaro de Munart Nº44.(Montevideo)Paso Carrasco.- Año 1979:Bo Rodríguez Barrios s/n San Carlos.-Casado con María Esther Ruiz Ferreira.-

3 CREDENCIAL CIVICA	SERIE	NUMERO		DOC. de IDENT.
	D.B.A.	14751		Maldonado=18.342.-

PARA SER PRESENTADO ANTE LAS AUTORIDADES DE U.T.E.-
OBJETO DE LA TRAMITACION Obtención de cargo.-

1 - Consignar con precisión, lugar de trabajo o estudios los 10 últimos años.
2 - Consignar con precisión cada domicilio en los últimos 10 años.
3 - Consignar si ha tenido traslados y números anteriores.

FIRMA DEL SOLICITANTE
CARLOS ORONIEL LOPEZ.-

COMISARIA SECCIONAL 2a.

Se eleva a la Dirección de Investigaciones.

EL COMISARIO 2DA.SECCION.-
COMISARIO:
COMISARIO
OMAR CORBO.-

COMISARIA 2a. SECCION DPTO. MALDONADO SAN CARLOS

LOCALIDAD: San Carlos **FECHA:** 1º/10/79.-

DIRECCION DE INVESTIGACIONES	CIUDAD	DIA	MES	AÑO
	MALDONADO	01	02	980

JEFATURA DE POLICIA DE MALDONADO - DIRECCION DE INVESTIGACIONES E INFORMACION

Se hace constar que el titular de la presente solicitud registra las anotaciones, en el fichero de esta Dirección, que se adjuntan en el Numerado Simple Nº E.O. No. 476532

EL DIRECTOR DE INVESTIGACIONES E INFORMACION
Subrogante:
Walter Barrios Silvera

D. N. I. I. - DEPARTAMENTO Nº 3		CIUDAD	DIA	MES	AÑO
	151853		23	ABR.	1980

Dirección Nacional de Información e Inteligencia - DEPARTAMENTO Nº 3 - Min. Cons. Gob. e. Pública

Se hace constar que el solicitante registra en el fichero de esta Dirección, las anotaciones que se adjuntan en Numerado Simple Nº .....

POR EL JEFE DEL DEPARTAMENTO N.o 3
Y por su orden
2173

EL JEFE DEL DEPARTAMENTO Nº 3 .....

SIN ANOTACIONES

S. I. D.	.....	CIUDAD	DIA	MES	AÑO

Se hace constar que el solicitante registra en el fichero de este Servicio las anotaciones que se adjuntan en Numerado Simple Nº .....

EL JEFE DEL S. I. D.

.....

D. N. I. I. . DEPARTAMENTO Nº 3	CIUDAD	DIA	MES	AÑO

Habiéndose tomado nota, se remite al Sr. Director de Investigaciones de la Jefatura de Policía de .....

EL JEFE DEL DEPTO. Nº 3

.....

DIRECCION DE INVESTIGACIONES	CIUDAD	DIA	MES	AÑO

Habiéndose tomado nota, se eleva al Sr. Delegado del S.I.D., para su consideración.

EL DIRECTOR DE INVESTIGACIONES

.....

DELEGACION DEL S. I. D.	CIUDAD	DIA	MES	AÑO
		15	FEB.	1980

A [X] Expídase constancia — Art. 2º.

El Jefe de Policía de Maldonado

Coronel JOAQUIN VILLAAMIL

B [ ] Expídase constancia — Art. 4º y remitir oficio a la repartición para la cual fue solicitada — Vuelva al S.I.D. con dos copias.

C [ ] No se le expide constancia — Art. 6º y se remite oficio a la repartición para la cual fue solicitada. — Vuelva al S.I.D. con dos copias.

JEFATURA DE POLICIA - MALDONADO

151853

S.I.D.
I.P.M. O y M. F.05342

SIN ANOTACIONES

"AÑO DEL SESQUICENTENARIO DE LA POLICIA"

JUNTA DE COMANDANTES EN JEFE
SERVICIO DE INFORMACION DE DEFENSA

DEPARTAMENTO	DIA	MES	AÑO	Nº
Maldonado=	26	9.	1979.	3.324

S/A DEL

- SOLICITUD DE CONSTANCIA DE HABILITACION PARA CARGOS PUBLICOS -

TITULAR	APELLIDO PATERNO: CURBELO	APELLIDO MATERNO: MODINA
	PRIMER NOMBRE: ROBERTO	SEGUNDO NOMBRE: JESUS
PADRE	PRIMER NOMBRE: ROBERTO	SEGUNDO NOMBRE: - - - -
MADRE	PRIMER NOMBRE: NORMA	SEGUNDO NOMBRE: AIDA

FECHA Y LUGAR DE NACIMIENTO	DIA	MES	AÑO	PAIS	LOCALIDAD o PROVINCIA	NACIONALIDAD Y ESTADO CIVIL
	29.	9	1951.	URUGUAY	San Carlos.-	Oriental=soltero.

1	**OCUPACION**	Año 1968:Empleado Casa Díaz-Maldonado-Año 1969:Desocupado.Año 1970 a 1976:Empleado en Parrillada"Julio Sosa en Maldonado=Sarandí 924=.Año 77: Bar y Parrillada Quitapenas=San Carlos=1978:Panadería y Despensa Anita en Las Delicias.-1979:Desocupado.-
2	**DOMICILIO**	Año 1968 a 1970:Bo.Odizzio=Maldonado=1971 a 1973:Carlos Reyles 851-San Carlos=1974 a 1976:Sarandí 924-Maldonado-.1977 a la fecha:Carlos Reyles Nro.851=San Carlos=

		SERIE	NUMERO		DOC. de IDENT.
3	**CREDENCIAL CIVICA**	D.A.A.=	16.680=		Maldonado=31.793.-

PARA SER PRESENTADO ANTE LAS AUTORIDADES DE U.T.E.-
OBJETO DE LA TRAMITACION Obtención de cargo.-

1 - Consignar con precisión, lugar de trabajo o estudios los 10 últimos años.
2 - Consignar con precisión cada domicilio en los últimos 10 años.
3 - Consignar si ha tenido traslados y números anteriores.

Roberto Jesús Curbelo

FIRMA DEL SOLICITANTE
ROBERTO JESUS CURBELO MODINA.-

COMISARIA SECCIONAL 2da.= Se eleva a la Dirección de Investigaciones.

EL COMISARIO 2DA.SECCION.-

COMISARIO:

COMISARIA
COMISARIO
OMAR CORBO.-

COMISARIA 2ª. SECCION - DPTO. MALDONADO - SAN CARLOS

LOCALIDAD: San CArlos, FECHA: 25/9/79.-

DIRECCION DE INVESTIGACIONES	CIUDAD	DIA	MES	AÑO
	MALDONADO	24	01	980

Se hace constar que el titular de la presente solicitud registra las anotaciones, en el fichero de esta Dirección, que se adjuntan en el Numerado Simple Nº E.O. No. 475663

EL DIRECTOR DE INVESTIGACIONES E INFORMACION

Comisario: [illegible]
Walter Carlos Olivera

D. N. I. I. DEPARTAMENTO Nº 3		CIUDAD	DIA	MES	AÑO
	151854		15	ABR.	1980

Se hace constar que el solicitante registra en el fichero de esta Dirección, las anotaciones que se adjuntan en Numerado Simple Nº .....

POR EL JEFE DE [illegible] DTO N.o 3
y por su orden

Dirección Nacional de Información e Inteligencia - DEPARTAMENTO Nº 3 - Sec. Gral.-Hab.-C. Público

EL JEFE DEL DEPARTAMENTO Nº 3

SIN ANOTACIONES.....

Benita [illegible]
SUB-[illegible]

S. I. D..	CIUDAD	DIA	MES	AÑO

Se hace constar que el solicitante registra en el fichero de este Servicio las anotaciones que se adjuntan en Numerado Simple Nº .....

EL JEFE DEL S. I. D.

.....

D. N. I. I. - DEPARTAMENTO Nº 3	CIUDAD	DIA	MES	AÑO

Habiéndose tomado nota, se remite al Sr. Director de Investigaciones de la Jefatura de Policía de .....

EL JEFE DEL DEPTO. Nº 3

.....

DIRECCION DE INVESTIGACIONES	CIUDAD	DIA	MES	AÑO

Habiéndose tomado nota, se eleva al Sr. Delegado del S.I.D., para su consideración.

EL DIRECTOR DE INVESTIGACIONES

.....

DELEGACION DEL S. I. D.	CIUDAD	DIA	MES	AÑO
	3 1	ENE.	1980	

El Jefe de Policía de Maldonado

Coronel JOAQUIN VILLAAMIL

[A] X Expídase constancia — Art. 2º.

[B] Expídase constancia — Art. 4º y remitir oficio a la repartición para la cual fue solicitada — Vuelva al S.I.D. con dos copias.

[C] No se le expide constancia — Art. 6º y se remite oficio a la repartición para la cual fue solicitada. — Vuelva al S.I.D. con dos copias.

JEFATURA DE POLICIA - MALDONADO -

151854

S.I.D.
I.P.M. O y M. F.05342

2173

NTA DE COMANDANTES
EN JEFE
SERVICIO DE INFORMACION DE DEFENSA

"AÑO DEL SESQUI... CENTENARIO DE LA POLICIA"

DEPARTAMENTO	DIA	MES	AÑO
Maldonado	30	10	79

Nº 3.520

SOLICITUD DE CONSTANCIA DE HABILITACION PARA CARGOS PUBLICOS -

	APELLIDO PATERNO	APELLIDO MATERNO
TITULAR	GARCIA	VALDEZ
	PRIMER NOMBRE	SEGUNDO NOMBRE
	SILVIO	- - - - - -
PADRE	PRIMER NOMBRE: SALUSTIANO	SEGUNDO NOMBRE: EDUARDO
MADRE	PRIMER NOMBRE: VALENTINA	SEGUNDO NOMBRE: - - - - -

FECHA Y LUGAR DE NACIMIENTO	DIA	MES	AÑO	PAIS	LOCALIDAD o PROVINCIA	NACIONALIDAD Y ESTADO CIVIL
	21	4	912	URUGUAI	MALDONADO	oriental,casado

1 OCUPACION: Es jubilado de Industria y Comercio y desde el año 1969 a la fecha realiza changas en limpiezas de jardines.-

2 DOMICILIO: Desde el año 1969 a la fecha en Román Guerra 1216.-
CARMEN PARERA (esposa)

3 CREDENCIAL CIVICA	SERIE	NUMERO		DOC. de IDENT.
	D.A.A.	9891	Maldonado	11.998 Maldonado

PARA SER PRESENTADO ANTE LAS AUTORIDADES DE INTENDENCIA DE MALDONADO
OBJETO DE LA TRAMITACION INGRESO EN LA MISMA

1 - Consignar con precisión, lugar de trabajo o estudios los 10 últimos años.
2 - Consignar con precisión cada domicilio en los últimos 10 años.
3 - Consignar si ha tenido traslados y números anteriores.

Silvio García Valdez
FIRMA DEL SOLICITANTE

COMISARIA SECCIONAL 1ra. Se eleva a la Dirección de Investigaciones.

MINISTERIO DEL INTERIOR - 1ra. SECCION - MALDONADO

EL COMISARIO 1ra SECCION MALDONADO
COMISARIO
WASHINGTON SOSA

LOCALIDAD: Maldonado **FECHA:** 30 de octubre de 1979.-

egp

DIRECCION DE INVESTIGACIONES

CIUDAD	DIA	MES	AÑO
MALDONADO	09	02	980

Se hace constar que el titular de la presente solicitud registra las anotaciones, en el fichero de esta Dirección, que se adjuntan en el Numerado Simple Nº P.O. 10. 472013

DIRECCION DE INVESTIGACION E INFORMACION - MALDONADO

EL DIRECTOR DE INVESTIGACIONES E INFORMACION
Comisario
Walter Barrios Olivera

D. N. I. I. - DEPARTAMENTO Nº 3 151855

CIUDAD	DIA	MES	AÑO
	28	ABR.	1980

Dirección Nacional de Información e Inteligencia - DEPARTAMENTO Nº 3 - Policía

Se hace constar que el solicitante registra en el fichero de esta Dirección, las anotaciones que se adjuntan en Numerado Simple Nº .....
POR EL JEFE DEL DEPARTAMENTO N.o 3
y por su orden 2173

EL JEFE DEL DEPARTAMENTO Nº 3

.....

Benito GONZALEZ BONILLA
SUB - COMISARIO

S. I. D.	.....	CIUDAD	DIA	MES	AÑO

Se hace constar que el solicitante registra en el fichero de este Servicio las anotaciones que se adjuntan en Numerado Simple Nº .....

EL JEFE DEL S. I. D.

.....

D. N. I. I. . DEPARTAMENTO Nº 3	CIUDAD	DIA	MES	AÑO

Habiéndose tomado nota, se remite al Sr. Director de Investigaciones de la Jefatura de Policía de .....

EL JEFE DEL DEPTO. Nº 3

.....

DIRECCION DE INVESTIGACIONES	CIUDAD	DIA	MES	AÑO

Habiéndose tomado nota, se eleva al Sr. Delegado del S.I.D., para su consideración.

EL DIRECTOR DE INVESTIGACIONES

.....

DELEGACION DEL S. I. D.	CIUDAD	DIA	MES	AÑO
		28	FEB.	1980

El Jefe de Policía de Maldonado

Coronel

JOAQUIN VILLAAMIL

JEFATURA DE POLICIA - MALDONADO

A	X	Expídase constancia — Art. 2º.
B		Expídase constancia — Art. 4º y remitir oficio a la repartición para la cual fue solicitada — Vuelva al S.I.D. con dos copias.
C		No se le expide constancia — Art. 6º y se remite oficio a la repartición para la cual fue solicitada. — Vuelva al S.I.D. con dos copias.

151855

2173

S.I.D.
J.P.M. O y M F.05342

Fórm.. 670 A

JL DE COMANDANTES
EN JEFE
SERVICIO DE INFORMACION DE DEFENSA

AÑO DEL SESQUICENTENARIO DE LA POLICIA

DEPARTAMENTO	DIA	MES	AÑO
MALDONADO	23	10	979

Nº 3.400

- SOLICITUD DE CONSTANCIA DE HABILITACION PARA CARGOS PUBLICOS -

TITULAR	APELLIDO PATERNO: FERNANDEZ	APELLIDO MATERNO: MARQUEZ
	PRIMER NOMBRE: RAUL	SEGUNDO NOMBRE: DANUBIO
PADRE	PRIMER NOMBRE: LUIS	SEGUNDO NOMBRE: ==========
MADRE	PRIMER NOMBRE: ESTHER	SEGUNDO NOMBRE: MARINA

FECHA Y LUGAR DE NACIMIENTO	DIA	MES	AÑO	PAIS	LOCALIDAD o PROVINCIA	NACIONALIDAD Y ESTADO CIVIL
	1	3	955	Uruguay	Maldonado=2da.Secc.	oriental=soltero

1	**OCUPACION**	Desde 1969 hasta el 1971 estudiante de Secundaria, del 1972 al 975 UTU al año siguiente empleado de carpintería hasta fin de año; y del 977 empleado en el Frigorífico CODADESA.-
2	**DOMICILIO**	Desde hace más de diez años domiciliado en Maldonado 978.-San Carlos .-

		SERIE	NUMERO		DOC. de IDENT.
3	**CREDENCIAL CIVICA**	D.BSA	20.467		Maldonado=30.854

PARA SER PRESENTADO ANTE LAS AUTORIDADES DE C/S.E.
OBJETO DE LA TRAMITACION Ingreso

1 - Consignar con precisión, lugar de trabajo o estudios los 10 últimos años.
2 - Consignar con precisión cada domicilio en los últimos 10 años.
3 - Consignar si ha tenido traslados y números anteriores.

Raúl Fernández Márquez
RAUL [illegible] FERNANDEZ MARQUEZ
FIRMA DEL SOLICITANTE

COMISARIA SECCIONAL 2da.

Se eleva a la Dirección de Investigaciones.

EL CO[illegible]ICA DE PVLA 2da. SECCION.-

COMISARIA 2ª. SECCION - DPTO. MALDONADO - SAN CARLOS

[illegible] DEC:

COMISARIO

CVLA 2 SECC.-

LOCALIDAD: San Carlos **FECHA:** [illegible]-

OFP

DIRECCION DE INVESTIGACIONES

CIUDAD	DIA	MES	AÑO
MALDONADO	29	01	980

Se hace constar que el titular de la presente solicitud registra las anotaciones, en el fichero de esta Dirección, que se adjuntan en el Numerado Simple Nº E.o. No. 476122

JEFATURA DE POLICIA DE MALDONADO - DIVISION INVESTIGACIONES

EL DIRECTOR DE INVESTIGACIONES E INFORMACION

Comisario: Walter Barrios Silvera

D. N. I. I. . DEPARTAMENTO Nº 3 151856

CIUDAD	DIA	MES	AÑO
	15	ABR.	1980

Dirección Nacional de Información e Inteligencia - Sec. Gral. C. Pública - DEPARTAMENTO Nº 3

Se hace constar que el solicitante registra en el fichero de esta Dirección, las anotaciones que se adjuntan en Numerado Simple Nº E.[illegible]TO. N.o. [illegible]

POR EL JEFE DEL DEPARTAMENTO Nº 3
por su orden

EL JEFE DEL DEPARTAMENTO Nº 3

2173

Benito GONZALEZ BONILLA
SUB. COMISARIO

S. I. D.	.....	CIUDAD	DIA	MES	AÑO

Se hace constar que el solicitante registra en el fichero de este Servicio las anotaciones que se adjuntan en Numerado Simple Nº .....

EL JEFE DEL S. I. D.

.....

D. N. I. I. - DEPARTAMENTO Nº 3	CIUDAD	DIA	MES	AÑO

Habiéndose tomado nota, se remite al Sr. Director de Investigaciones de la Jefatura de Policía de .....

EL JEFE DEL DEPTO. Nº 3

.....

DIRECCION DE INVESTIGACIONES	CIUDAD	DIA	MES	AÑO

Habiéndose tomado nota, se eleva al Sr. Delegado del S.I.D., para su consideración.

EL DIRECTOR DE INVESTIGACIONES

.....

DELEGACION DEL S. I. D.	CIUDAD	DIA	MES	AÑO
		31	ENE.	1980

El Jefe de Policía de Maldonado

Coronel

JOAQUIN VILLAAMIL

A [X] Expídase constancia — Art. 2º.

B [ ] Expídase constancia — Art. 4º y remitir oficio a la repartición para la cual fue solicitada — Vuelva al S.I.D. con dos copias.

C [ ] No se le expide constancia — Art. 6º y se remite oficio a la repartición para la cual fue solicitada. — Vuelva al S.I.D. con dos copias.

JEFATURA DE POLICIA - MALDONADO

151856

151856

2173

S.I.D.
I.P.M. O y M. E.05342

Form. 670 A

JUNTA DE COMANDANTES EN JEFE
SERVICIO DE INFORMACION DE DEFENSA

"AÑO DEL SESQUICENTENARIO DE LA POLICIA"

DEPARTAMENTO	DIA	MES	AÑO
MALDONADO	10	09	979

Nº 3.368

S/A

- SOLICITUD DE CONSTANCIA DE HABILITACION PARA CARGOS PUBLICOS -

TITULAR	APELLIDO PATERNO: LOPEZ	APELLIDO MATERNO: AMORIN	
	PRIMER NOMBRE: BEATRIZ	SEGUNDO NOMBRE: VELIA	
PADRE	PRIMER NOMBRE: FELIX	SEGUNDO NOMBRE: PIO	
MADRE	PRIMER NOMBRE: NATALIA	SEGUNDO NOMBRE: TRINIDAD	

FECHA Y LUGAR DE NACIMIENTO	DIA	MES	AÑO	PAIS	LOCALIDAD o PROVINCIA	NACIONALIDAD Y ESTADO CIVIL
	05	05	951	URUGUAY.-	LAVALLEJA .-	ORTAL. CAS.

1	**OCUPACION**	DESDE EL AÑO 1969 A LA FECHA LABORES.- ESPOSO: PEDRO SEGUNDO FERREIRA SILVERA.-
2	**DOMICILIO**	DESDE EL AÑO 1969 A LA FECHA EN PORTEZUELO, KM. 123½, RUTA 93 DE MLDO.-

		SERIE	NUMERO			
3	**CREDENCIAL CIVICA**	DCA	7749	PAN DE AZUCAR.-	**DOC. de IDENT.**	63.105 MLDO.-

PARA SER PRESENTADO ANTE LAS AUTORIDADES DE DIRECCION NACIONAL DE ANTEL.-
OBJETO DE LA TRAMITACION SOLICITAR EMPLEO.-

1 - Consignar con precisión, lugar de trabajo o estudios los 10 últimos años.
2 - Consignar con precisión cada domicilio en los últimos 10 años.
3 - Consignar si ha tenido traslados y números anteriores.

FIRMA DEL SOLICITANTE

COMISARIA SECCIONAL 1ra.

Se eleva a la Dirección de Investigaciones.

COMISARIA 1ra. SECCION MCGJ MALDONADO

EL COMISARIO 1ra. SECCION MALDONADO
COMISARIO
WASHINGTON SOSA

LOCALIDAD MALDONADO **FECHA** 10 DE SETIEMBRE DE 1979.-

DIRECCION DE INVESTIGACIONES

CIUDAD	DIA	MES	AÑO
MALDONADO	25	01	980

JEFATURA DE POLICIA DIRECCION DE INVESTIGACIONES E INFORMACION MALDONADO

Se hace constar que el titular de la presente solicitud registra las anotaciones, en el fichero de esta Dirección, que se adjuntan en el Numerado Simple Nº E.o. No. 475913

EL DIRECTOR DE INVESTIGACIONES E INFORMACION
Comisario:
Walter Barrios Silvera

D. N. I. I. - DEPARTAMENTO Nº 3

151857

CIUDAD	DIA	MES	AÑO
	15	ABR	1980

Dirección Nacional de Información e Inteligencia - DEPARTAMENTO Nº 3 - Sec. Cons. Hab. C. Público

Se hace constar que el solicitante registra en el fichero de esta Dirección, las anotaciones que se adjuntan en Numerada Simple Nº .....

POR EL JEFE DEL DEPARTAMENTO Nº 3
2173

EL JEFE DEL DEPARTAMENTO Nº 3

.....

S. I. D.	.....	CIUDAD	DIA	MES	AÑO

Se hace constar que el solicitante registra en el fichero de este Servicio las anotaciones que se adjuntan en Numerado Simple Nº .....

EL JEFE DEL S. I. D.

.....

D. N. I. I. - DEPARTAMENTO Nº 3	CIUDAD	DIA	MES	AÑO

Habiéndose tomado nota, se remite al Sr. Director de Investigaciones de la Jefatura de Policía de .....

EL JEFE DEL DEPTO. Nº 3

.....

DIRECCION DE INVESTIGACIONES	CIUDAD	DIA	MES	AÑO

Habiéndose tomado nota, se eleva al Sr. Delegado del S.I.D., para su consideración.

EL DIRECTOR DE INVESTIGACIONES

.....

DELEGACION DEL S. I. D.	CIUDAD	DIA	MES	AÑO
		31	ENE.	1980

El Jefe de Policía de Maldonado

Coronel

JOAQUIN VILLAAMIL

JEFATURA DE POLICIA - MALDONADO

A X	Expídase constancia — Art. 2º.
B	Expídase constancia — Art. 4º y remitir oficio a la repartición para la cual fue solicitada — Vuelva al S.I.D. con dos copias.
C	No se le expide constancia — Art. 6º y se remite oficio a la repartición para la cual fue solicitada. — Vuelva al S.I.D. con dos copias.

151857

2173

S.I.D.
J.P.M. O y M F.05342

Fórm. 670 A

"AÑO DEL SESQUICENTENARIO DE LA POLICIA"

JUNTA DE COMANDANTES
EN JEFE
SERVICIO DE INFORMACION DE DEFENSA

DEPARTAMENTO	DIA	MES	AÑO
Maldonado	22	09	979

Nº 3.330

- SOLICITUD DE CONSTANCIA DE HABILITACION PARA CARGOS PUBLICOS -

TITULAR	APELLIDO PATERNO: OLIVERA	APELLIDO MATERNO: DE LEON
	PRIMER NOMBRE: ANGEL	SEGUNDO NOMBRE: GUSTAVO
PADRE	PRIMER NOMBRE: [illegible]	SEGUNDO NOMBRE: [illegible]
MADRE	PRIMER NOMBRE: EMILIA	SEGUNDO NOMBRE: [illegible]

FECHA Y LUGAR DE NACIMIENTO	DIA	MES	AÑO	PAIS	LOCALIDAD o PROVINCIA	NACIONALIDAD Y ESTADO CIVIL
	24	08	946	Uruguay	San Carlos	Oriental, casado

1 OCUPACION: Desde 1969 a 1973 Mecánico de "CASA DIAZ" De 1973 hasta enero de 1976 Soldador y Mecánico de Silos. De 1976 a la fecha Chanchador.

2 DOMICILIO: Desde 1969 a la fecha en Pª Lavalleja calle Gral. Sarandí entre Fco. Maldonado y Fco. Aguilar.

3 CREDENCIAL CIVICA	SERIE	NUMERO		DOC. de IDENT.
	A A	14997	Maldonado	20.548 Mldo.

PARA SER PRESENTADO ANTE LAS AUTORIDADES DE INTENDENCIA MUNICIPAL DE MALDONADO.
OBJETO DE LA TRAMITACION Ingreso en dicha dependencia.

1 - Consignar con precisión, lugar de trabajo o estudios los 10 últimos años.
2 - Consignar con precisión cada domicilio en los últimos 10 años.
3 - Consignar si ha tenido traslados y números anteriores.

FIRMA DEL SOLICITANTE

COMISARIA SECCIONAL 1ra. Se eleva a la Dirección de Investigaciones.

El Sub-Crio. Fnca. 1ra. Sección
Sub-Crio. COMISARIO
CECILIO N. SCARPA

LOCALIDAD: Maldonado **FECHA:** 22 de setiembre de 1979

DIRECCION DE INVESTIGACIONES	CIUDAD	DIA	MES	AÑO
	MALDONADO	24	01	980

Se hace constar que el titular de la presente solicitud registra las anotaciones, en el fichero de esta Dirección, que se adjuntan en el Numerado Simple Nº E.O. No. 475675

EL DIRECTOR DE INVESTIGACIONES E INFORMACION

Comisario: .....
Walter Barrios Olivera

D. N. I. I. - DEPARTAMENTO Nº 3	151858	CIUDAD	DIA	MES	AÑO
			08	ABR	80

Dirección Nacional de Información e Inteligencia - Ejército Nacional - Servicio Público - DEPARTAMENTO Nº 3

Se hace constar que el solicitante registra en el fichero de esta Dirección, las anotaciones que se adjuntan en Numerado Simple Nº .....
POR EL J... N.o 3
Y POR SU ... 2173

EL JEFE DEL DEPARTAMENTO Nº 3

.....
Benito GONZALEZ BONILLA
SUB COMISARIO

S. I. D.	.....	CIUDAD	DIA	MES	AÑO

Se hace constar que el solicitante registra en el fichero de este Servicio las anotaciones que se adjuntan en Numerado Simple Nº .....

EL JEFE DEL S. I. D.

.....

D. N. I. I. . DEPARTAMENTO Nº 3	CIUDAD	DIA	MES	AÑO

Habiéndose tomado nota, se remite al Sr. Director de Investigaciones de la Jefatura de Policía de .....

EL JEFE DEL DEPTO. Nº 3

.....

DIRECCION DE INVESTIGACIONES	CIUDAD	DIA	MES	AÑO

Habiéndose tomado nota, se eleva al Sr. Delegado del S.I.D., para su consideración.

EL DIRECTOR DE INVESTIGACIONES

.....

DELEGACION DEL S. I. D.	CIUDAD	DIA	MES	AÑO
		31	ENE.	1980

El Jefe de Policía de Maldonado
Coronel
JOAQUIN VILLAAMIL

JEFATURA DE POLICIA - MALDONADO -

A X	Expídase constancia — Art. 2º.
B	Expídase constancia — Art. 4º y remitir oficio a la repartición para la cual fue solicitada — Vuelva al S.I.D. con dos copias.
C	No se le expide constancia — Art. 6º y se remite oficio a la repartición para la cual fue solicitada. — Vuelva al S.I.D. con dos copias.

151858

2173

S.I.D.
J.P.M. O y M F.05342

Fórm. . 670 A

JUNTA DE COMANDANTES
EN JEFE
SERVICIO DE INFORMACION DE DEFENSA

AÑO DEL SE... ...ICIA

DEPARTAMENTO	DIA	MES	AÑO
MALDONADO	27	08	979

Nº 5.284

- SOLICITUD DE CONSTANCIA DE HABILITACION PARA CARGOS PUBLICOS -

TITULAR	APELLIDO PATERNO: GONZALEZ	APELLIDO MATERNO: MARRERO	
	PRIMER NOMBRE: JUANA	SEGUNDO NOMBRE: BRENDA	
PADRE	PRIMER NOMBRE: VICENTE	SEGUNDO NOMBRE:	
MADRE	PRIMER NOMBRE: JUANA	SEGUNDO NOMBRE:	

FECHA Y LUGAR DE NACIMIENTO	DIA	MES	AÑO	PAIS	LOCALIDAD o PROVINCIA	NACIONALIDAD Y ESTADO CIVIL
	19	03	943	URUGUAY	ROCHA	ORTAL... CAS...

1	OCUPACION	DESDE EL AÑO 1969 A LA FECHA LABORES.- ESPOSO: HEBERT GUTIERREZ GARCIA.-
2	DOMICILIO	DESDE EL AÑO 1969 ALA FECHA EN BO. JUARENA DE ESTA CIUDAD.-

		SERIE	NUMERO		DOC. de IDENT.
3	CREDENCIAL CIVICA	D FA	6856	SAN CARLOS, 1ra. Tras. DBA 15.394	51.644 MALDONADO.

PARA SER PRESENTADO ANTE LAS AUTORIDADES DE: INSPECCION DE ENSEÑANZA PRIMARIA.-
OBJETO DE LA TRAMITACION: SOLICITAR EMPLEO.-

1 - Consignar con precisión, lugar de trabajo o estudios los 10 últimos años.
2 - Consignar con precisión cada domicilio en los últimos 10 años.
3 - Consignar si ha tenido traslados y números anteriores.

Juana J. de Gutiérrez
FIRMA DEL SOLICITANTE

COMISARIA SECCIONAL 1ra.

mcgj

LOCALIDAD: MALDONADO

Se eleva a la Dirección de Investigaciones.

EL COMISARIO [illegible]
COMISARIO
WASHINGTON SOSA

FECHA: 27 DE AGOSTO DE 1979.-

DIRECCION DE INVESTIGACIONES

CIUDAD	DIA	MES	AÑO
MALDONADO	11	01	980

JEFATURA DE POLICIA DE MALDONADO – DIVISION DE INVESTIGACIONES E INFORMACION

Se hace constar que el titular de la presente solicitud registra las anotaciones, en el fichero de esta Dirección, que se adjuntan en el Numerado Simple Nº E.c.. No.. 474658....

EL DIRECTOR DE INVESTIGACIONES E INFORMACION
Comisario: Walter Barrios Silvera

D. N. I. I. . DEPARTAMENTO Nº 3

151859

CIUDAD	DIA	MES	AÑO
	15	ABR.	1980

Dirección Nacional de Información e Identificación – Dpto. 3 – Cno. Wilson – Mdo.

Se hace constar que el solicitante registra en el fichero de esta Dirección, las anotaciones que se adjuntan en Numerado Simple Nº .....

EL JEFE DEL DEPARTAMENTO Nº 3

.....

POR EL JEFE DEL DEPARTAMENTO N.o 3
y por su orden
r 2173
Benito GONZALEZ SONILLA

S. I. D.	.....	CIUDAD	DIA	MES	AÑO

Se hace constar que el solicitante registra en el fichero de este Servicio las anotaciones que se adjuntan en Numerado Simple Nº .....

EL JEFE DEL S. I. D.

.....

D. N. I. I. . DEPARTAMENTO Nº 3		CIUDAD	DIA	MES	AÑO

Habiéndose tomado nota, se remite al Sr. Director de Investigaciones de la Jefatura de Policía de .....

EL JEFE DEL DEPTO. Nº 3

.....

DIRECCION DE INVESTIGACIONES		CIUDAD	DIA	MES	AÑO

Habiéndose tomado nota, se eleva al Sr. Delegado del S.I.D., para su consideración.

EL DIRECTOR DE INVESTIGACIONES

.....

DELEGACION DEL S. I. D.		CIUDAD	DIA	MES	AÑO
			25	ENE.	1980

A [X] Expídase constancia — Art. 2º.

El Jefe de Policía de Maldonado
Coronel
JOAQUIN VILLAAMIL

B [ ] Expídase constancia — Art. 4º y remitir oficio a la repartición para la cual fue solicitada — Vuelva al S.I.D. con dos copias.

C [ ] No se le expide constancia — Art. 6º y se remite oficio a la repartición para la cual fue solicitada. — Vuelva al S.I.D. con dos copias.

JEFATURA DE POLICIA - MALDONADO

151859

12173

S.I.D.
J.P.M. O y M F.05342

Fórm.. 670 A

"AÑO DEL SESQUICENTENARIO DE LA POLICIA"

JUNTA DE COMANDANTES EN JEFE
SERVICIO DE INFORMACION DE DEFENSA

DEPARTAMENTO	DIA	MES	AÑO
Maldonado	12	9	1979

Nº 3.297

SOLICITUD DE CONSTANCIA DE HABILITACION PARA CARGOS PUBLICOS -

	APELLIDO PATERNO	APELLIDO MATERNO
TITULAR	PEREIRA	SERRON
	PRIMER NOMBRE	SEGUNDO NOMBRE
	Juan	Angel
PADRE	PRIMER NOMBRE	SEGUNDO NOMBRE
	Angel	María
MADRE	PRIMER NOMBRE	SEGUNDO NOMBRE
	Gregoria	María

FECHA Y LUGAR DE NACIMIENTO	DIA	MES	AÑO	PAIS	LOCALIDAD o PROVINCIA	NACIONALIDAD Y ESTADO CIVIL
	23	10	1905	Uruguay	Pan de Azúcar	Oriental-Casado

1	OCUPACION	Desde 1953 a la fecha como Comisario Retirado de Policía.- Prestó sus servicios como tal en la 3ra. Sección del Departamento.
2	DOMICILIO	Desde 1953 en Ruta 9 "Gral Leonardo Olivera", kilómetro 106. Casado: con Irma PEREIRA SILVEIRA .

		SERIE	NUMERO		DOC. de IDENT.	
3	CREDENCIAL CIVICA	D.C.A.	3421			1.370 (Maldonado)

PARA SER PRESENTADO ANTE LAS AUTORIDADES DE l Ministerio de Salud Pública.-
OBJETO DE LA TRAMITACION de integrar la Comisión de Fomento del Hospital Pan de Azúcar.-

1 - Consignar con precisión, lugar de trabajo o estudios los 10 últimos años.
2 - Consignar con precisión cada domicilio en los últimos 10 años.
3 - Consignar si ha tenido traslados y números anteriores.

FIRMA DEL SOLICITANTE
JUAN A. PEREIRA.-

COMISARIA SECCIONAL

Se eleva a la Dirección de Investigaciones.

COMISARIA 3.º SECCION - Dpto. MALDONADO - PAN DE AZUCAR

FECHA 12/9/979.-

COMISARIO:
SEVERO FIGUEIRA PORT.-

LOCALIDAD: Pan de Azúcar

R.D.D.

DIRECCION DE INVESTIGACIONES

CIUDAD	DIA	MES	AÑO
MALDONADO	12	01	980

Se hace constar que el titular de la presente solicitud registra las anotaciones, en el fichero de esta Dirección, que se adjuntan en el Numerado Simple Nº 475061

JEFATURA DE POLICIA - DIRECCION DE INVESTIGACIONES E INFORMACION - MALDONADO - Confronta

EL DIRECTOR DE INVESTIGACIONES E INFORMACION
Walter Barrios Silvera

D. N. I. I. - DEPARTAMENTO Nº 3

151860

CIUDAD	DIA	MES	AÑO
	15	ABR.	1980

Dirección Nacional de Policía - Jefatura de Policía - Maldonado - Cons. Nº 3 - DEPARTAMENTO Nº 3

Se hace constar que el solicitante registra en el fichero de esta Dirección, las anotaciones que se adjuntan en Numerado Simple Nº

EL JEFE DEL DEPARTAMENTO Nº 3

POR EL JEFE DEPARTAMENTO N.º 3
y por su ordenanza
2173
Benito GONZALEZ BONILLA
SUB - COMISARIO

S. I. D..	CIUDAD	DIA	MES	AÑO

Se hace constar que el solicitante registra en el fichero de este Servicio las anotaciones que se adjuntan en Numerado Simple Nº .....

EL JEFE DEL S. I. D.

.....

D. N. I. I. - DEPARTAMENTO Nº 3	CIUDAD	DIA	MES	AÑO

Habiéndose tomado nota, se remite al Sr. Director de Investigaciones de la Jefatura de Policía de .....

EL JEFE DEL DEPTO. Nº 3

.....

DIRECCION DE INVESTIGACIONES	CIUDAD	DIA	MES	AÑO

Habiéndose tomado nota, se eleva al Sr. Delegado del S.I.D., para su consideración.

EL DIRECTOR DE INVESTIGACIONES

.....

DELEGACION DEL S. I. D.	CIUDAD	DIA	MES	AÑO
		26	ENE.	1960

A [X] Expídase constancia — Art. 2º.

B [ ] Expídase constancia — Art. 4º y remitir oficio a la repartición para la cual fue solicitada — Vuelva al S.I.D. con dos copias.

C [ ] No se le expide constancia — Art. 6º y se remite oficio a la repartición para la cual fue solicitada. — Vuelva al S.I.D. con dos copias.

El Jefe de Policía Interventor
Coronel
JOAQUIN VILLAMIL

JEFATURA DE POLICIA

151860

2173

S.I.D.
I.P.M. O. y M. F.05342

Fórm. 670 A

JUNTA DE COMANDANTES
EN JEFE
SERVICIO DE INFORMACION DE DEFENSA

"AÑO DEL SESQUICENTENARIO DE LA POLICIA"

DEPARTAMENTO	DIA	MES	AÑO
MALDONADO	14	08	979.

Nº 3.202

S/A GEP - **SOLICITUD DE CONSTANCIA DE HABILITACION PARA CARGOS PUBLICOS** -

TITULAR	APELLIDO PATERNO: FERNANDEZ	APELLIDO MATERNO: FERNANDEZ	
	PRIMER NOMBRE: PABLO	SEGUNDO NOMBRE: REGINO	
PADRE	PRIMER NOMBRE: CONRADO	SEGUNDO NOMBRE: JUAN	
MADRE	PRIMER NOMBRE: FRANCISCA	SEGUNDO NOMBRE: - - - - -	

FECHA Y LUGAR DE NACIMIENTO	DIA	MES	AÑO	PAIS	LOCALIDAD o PROVINCIA	NACIONALIDAD Y ESTADO CIVIL
	22	03	934	URUGUAY	8va. MALDONADO	oriental, casado

1	**OCUPACION**	Desde 1961 hasta agosto de 1979 en Jefatura de Policía de Maldonado.
2	**DOMICILIO**	Desde 1968 a la fecha en San Martín y Garzón, Brio. Perlita.- ESPOSA: ATANACIA SIRIACA PEREIRA SANTANA.-

3	CREDENCIAL CIVICA	SERIE	NUMERO		DOC. de IDENT.
		D.F.A.	5552 de	Traslado a serie D.A.A. Maldonado. 20272 de Mldo.	Nº 20.626 de Mldo.-

PARA SER PRESENTADO ANTE LAS AUTORIDADES DE INTENDENCIA MUNICIPAL DE MALDONADO.-
OBJETO DE LA TRAMITACION PARA INGRESO.-

1 - Consignar con precisión, lugar de trabajo o estudios los 10 últimos años.
2 - Consignar con precisión cada domicilio en los últimos 10 años.
3 - Consignar si ha tenido traslados y números anteriores.

FIRMA DEL SOLICITANTE

COMISARIA SECCIONAL 1ra. Se eleva a la Dirección de Investigaciones.

d.r.d.

EL COMISARIO A/C SECCION MALDONADO
COMISARIO
WASHINGTON SOSA

LOCALIDAD: Maldonado FECHA: 14 de agosto de 1979.-

DIRECCION DE INVESTIGACIONES	CIUDAD	DIA	MES	AÑO
	Maldonado	02	01	80

Se hace constar que el titular de la presente solicitud registra las anotaciones, en el fichero de esta Dirección, que se adjuntan en el Numerado Simple Nº B.O. No. 470966

EL DIRECTOR DE INVESTIGACIONES E INFORMACION
Comisario: Walter Bartlos Silveira

D. N. I. I. - DEPARTAMENTO Nº 3	151861	CIUDAD	DIA	MES	AÑO
			15	ABR.	1980

Se hace constar que el solicitante registra en el fichero de esta Dirección, las anotaciones que se adjuntan en Numerado Simple Nº .....

EL JEFE DEL DEPARTAMENTO Nº 3

POR EL JEFE
y por su orden

2173
Benito GONZALEZ GONILLA
SUB - COMISARIO

S. I. D.	.....	CIUDAD	DIA	MES	AÑO

Se hace constar que el solicitante registra en el fichero de este Servicio las anotaciones que se adjuntan en Numerado Simple Nº .....

EL JEFE DEL S. I. D.

.....

D. N. I. I. - DEPARTAMENTO Nº 3		CIUDAD	DIA	MES	AÑO

Habiéndose tomado nota, se remite al Sr. Director de Investigaciones de la Jefatura de Policía de .....

EL JEFE DEL DEPTO. Nº 3

.....

DIRECCION DE INVESTIGACIONES		CIUDAD	DIA	MES	AÑO

Habiéndose tomado nota, se eleva al Sr. Delegado del S.I.D., para su consideración.

EL DIRECTOR DE INVESTIGACIONES

.....

DELEGACION DEL S. I. D.		CIUDAD	DIA	MES	AÑO
			23	ENE.	1980

El Jefe de Policía de Maldonado

Coronel

JOAQUIN VILLAAMIL

A X	Expídase constancia — Art. 2º.
B	Expídase constancia — Art. 4º y remitir oficio a la repartición para la cual fue solicitada — Vuelva al S.I.D. con dos copias.
C	No se le expide constancia — Art. 6º y se remite oficio a la repartición para la cual fue solicitada. — Vuelva al S.I.D. con dos copias.

JEFATURA DE POLICIA - MALDONADO

151861

2173

S.I.D.
I.P.M. O y M F.05342

Fórm. 670 A

JUNTA DE COMANDANTES EN JEFE
SERVICIO DE INFORMACION DE DEFENSA

"AÑO DEL SEGUNDO ANIVERSARIO DE LA POLICIA"

DEPARTAMENTO	DIA	MES	AÑO
MALDONADO.-	23	8	979

Nº 3.205

- SOLICITUD DE CONSTANCIA DE HABILITACION PARA CARGOS PUBLICOS -

TITULAR	GONZALEZ (APELLIDO PATERNO)		FRUMON (APELLIDO MATERNO)
	MARIA (PRIMER NOMBRE)		LEONOR (SEGUNDO NOMBRE)
PADRE	GILBERTO (PRIMER NOMBRE)		(SEGUNDO NOMBRE)
MADRE	MARIA (PRIMER NOMBRE)		LUISA.- (SEGUNDO NOMBRE)

FECHA Y LUGAR DE NACIMIENTO	DIA	MES	AÑO	PAIS	LOCALIDAD o PROVINCIA	NACIONALIDAD Y ESTADO CIVIL
	5	2	47	URUGUAY	Montevideo	Oriental, casada

1	OCUPACION	Desdel el año 1969 al 1972 , labores, desde 1972 empleada en Galería SHOPING CENTER, desde 1972 a la fecha , labores nuevamente.- ESPOSO: Mario Sebastián HERNANDEZ MONTES DE OCA. -
2	DOMICILIO	Desde el año 1969 a la fecha en calle Dr. Edye 603 de esta Ciudad.-

		SERIE	NUMERO			
3	CREDENCIAL CIVICA	D.A.A.	1486	MALDONADO.-	DOC. de IDENT.	20.470 MALDONADO.

PARA SER PRESENTADO ANTE LAS AUTORIDADES DE DIRECCION NACIONAL DE CASINOS.-
OBJETO DE LA TRAMITACION SOLICITAR EMPLEO.-

1 - Consignar con precisión, lugar de trabajo o estudios los 10 últimos años.
2 - Consignar con precisión cada domicilio en los últimos 10 años.
3 - Consignar si ha tenido traslados y números anteriores.

FIRMA DEL SOLICITANTE

COMISARIA SECCIONAL 1ra.

LOCALIDAD MALDONADO.-

FECHA: 23/8/79.-

Se eleva a la Dirección de Investigaciones.

El Sub-Crio. Enc. 1ra. Sección
Sub-Crio. COMISARIO
CECILIO N. SCARPA

DIRECCION DE INVESTIGACIONES

CIUDAD	DIA	MES	AÑO
MALDONADO	02	09	980

Se hace constar que el titular de la presente solicitud registra las anotaciones, en el fichero de esta Dirección, que se adjuntan en el Numerado Simple Nº E.e. Mo. 47512

EL DIRECTOR DE INVESTIGACIONES E INFORMACION
Comisario: Walter Barrios Silveira

D. N. I. I. - DEPARTAMENTO Nº 3

151862

CIUDAD	DIA	MES	AÑO
	15	ABR.	1980

Se hace constar que el solicitante registra en el fichero de esta Dirección, las anotaciones que se adjuntan en Numerado Simple Nº POR EL J... N:0 3 y por su o: F 2173

EL JEFE DEL DEPARTAMENTO Nº 3

.....

S. I. D..	CIUDAD	DIA	MES	AÑO

Se hace constar que el solicitante registra en el fichero de este Servicio las anotaciones que se adjuntan en Numerado Simple Nº .....

EL JEFE DEL S. I. D.

.....

D. N. I. I. . DEPARTAMENTO Nº 3	CIUDAD	DIA	MES	AÑO

Habiéndose tomado nota, se remite al Sr. Director de Investigaciones de la Jefatura de Policía de .....

EL JEFE DEL DEPTO. Nº 3

.....

DIRECCION DE INVESTIGACIONES	CIUDAD	DIA	MES	AÑO

Habiéndose tomado nota, se eleva al Sr. Delegado del S.I.D., para su consideración.

EL DIRECTOR DE INVESTIGACIONES

.....

DELEGACION DEL S. I. D.	CIUDAD	DIA	MES	AÑO
		23	ENE.	1980

El Jefe de Policía de Maldonado

Coronel

JOAQUÍN VILLAAMIL

A	X	Expídase constancia — Art. 2º.
B		Expídase constancia — Art. 4º y remitir oficio a la repartición para la cual fue solicitada — Vuelva al S.I.D. con dos copias.
C		No se le expide constancia — Art. 6º y se remite oficio a la repartición para la cual fue solicitada. — Vuelva al S.I.D. con dos copias.

JEFATURA DE POLICIA - MALDONADO

151862

2173

S.I.D.
J.P.M. O y M F.05342

Fórm.. 670 A

JUNTA DE COMANDANTES EN JEFE
SERVICIO DE INFORMACION DE DEFENSA

AÑO DEL SESQUICENTENARIO DE LA POLICIA

DEPARTAMENTO	DIA	MES	AÑO
MALDONADO	23	08	979

Nº 3.210

- SOLICITUD DE CONSTANCIA DE HABILITACION PARA CARGOS PUBLICOS -

		APELLIDO PATERNO	APELLIDO MATERNO
TITULAR		LOPEZ	CAIRO
	PRIMER NOMBRE	RUBEN	SEGUNDO NOMBRE SERGIO
PADRE	PRIMER NOMBRE	RUBEN	SEGUNDO NOMBRE RENE
MADRE	PRIMER NOMBRE	BLANCA	SEGUNDO NOMBRE GLADYS

FECHA Y LUGAR DE NACIMIENTO	DIA	MES	AÑO	PAIS	LOCALIDAD o PROVINCIA	NACIONALIDAD Y ESTADO CIVIL
	14	11	956	URUGUAY	MALDONADO	oriental,casado

1	OCUPACION	Desde el año 1969 al año 1972 Liceo Departamental,estudiaba.- Desde el año 1972 a 1975, U.T.U.,Maldonado.- AÑO 1978, Prefectura Nacional Naval, Punta del Este.- AÑO 1979, U.T.E., Maldonado.-
2	DOMICILIO	Desde1969 a la fecha, José Pedro Varela casi Arazá, Maldonado.-

		SERIE	NUMERO		DOC. de IDENT.
3	CREDENCIAL CIVICA	DAA	22687	Maldonado	2.512.307-3(Mldo.)

Cónyuge:Alicia Susana Ramirez.-

PARA SER PRESENTADO ANTE LAS AUTORIDADES DE Correo Nacional.-
OBJETO DE LA TRAMITACION Ingreso en el cargo.-

1 - Consignar con precisión, lugar de trabajo o estudios los 10 últimos años.
2 - Consignar con precisión cada domicilio en los últimos 10 años.
3 - Consignar si ha tenido traslados y números anteriores.

FIRMA DEL SOLICITANTE

COMISARIA SECCIONAL 1ra.

Se eleva a la Dirección de Investigaciones.

EL COMISARIO 1ra. SECCION MALDONADO
COMISARIO
COMISARIO
WASHINGTON SOSA

LOCALIDAD: Maldonado

FECHA: 23 de agosto de 1979.-

DIRECCION DE INVESTIGACIONES	CIUDAD	DIA	MES	AÑO
	Maldonado	02	01	80

Se hace constar que el titular de la presente solicitud registra las anotaciones, en el fichero de esta Dirección, que se adjuntan en el Numerado Simple Nº .B.e.. No..470986....

EL DIRECTOR DE INVESTIGACIONES E INFORMACION
Comisario
Walter Barrios Silvera

D. N. I. I. - DEPARTAMENTO Nº 3	CIUDAD	DIA	MES	AÑO
		15	ABR.	1980

151863

Se hace constar que el solicitante registra en el fichero de esta Dirección, las anotaciones que se adjuntan en Numerado Simple Nº .....

EL JEFE DEL DEPARTAMENTO Nº 3

POR EL JEFE DEL DEPARTAMENTO No 3
y por ...
2173
SUB-COMISARIO

S. I. D..	CIUDAD	DIA	MES	AÑO

Se hace constar que el solicitante registra en el fichero de este Servicio las anotaciones que se adjuntan en Numerado Simple Nº .....

EL JEFE DEL S. I. D.

.....

D. N. I. I. . DEPARTAMENTO Nº 3	CIUDAD	DIA	MES	AÑO

Habiéndose tomado nota, se remite al Sr. Director de Investigaciones de la Jefatura de Policía de .....

EL JEFE DEL DEPTO. Nº 3

.....

DIRECCION DE INVESTIGACIONES	CIUDAD	DIA	MES	AÑO

Habiéndose tomado nota, se eleva al Sr. Delegado del S.I.D., para su consideración.

EL DIRECTOR DE INVESTIGACIONES

.....

DELEGACION DEL S. I. D.	CIUDAD	DIA	MES	AÑO
		23	ENE.	1980

El Jefe de Policía de Maldonado

Coronel

JOAQUIN VILLAAMIL

JEFATURA DE POLICIA - MALDONADO

[X] A — Expídase constancia — Art. 2º.

[ ] B — Expídase constancia — Art. 4º y remitir oficio a la repartición para la cual fue solicitada — Vuelva al S.I.D. con dos copias.

[ ] C — No se le expide constancia — Art. 6º y se remite oficio a la repartición para la cual fue solicitada. — Vuelva al S.I.D. con dos copias.

151863

2173

S.I.D.
J.P.M. O y M F.05342

Fórm.. 670 A

"AÑO DEL BICENTENARIO DE LA POLICIA"

JUNTA DE COMANDANTES
EN JEFE
SERVICIO DE INFORMACION DE DEFENSA

DEPARTAMENTO	DIA	MES	AÑO
MALDONADO	4	VI	1979

Nº 2.382

S/A - **SOLICITUD DE CONSTANCIA DE HABILITACION PARA CARGOS PUBLICOS** -

		APELLIDO PATERNO	APELLIDO MATERNO
TITULAR		Irigoyen	Baliero
	PRIMER NOMBRE	Waldemir	SEGUNDO NOMBRE Eduardo
PADRE	PRIMER NOMBRE	Walter	SEGUNDO NOMBRE Ubaldo
MADRE	PRIMER NOMBRE	Raquel	SEGUNDO NOMBRE Judith

FECHA Y LUGAR DE NACIMIENTO	DIA	MES	AÑO	PAIS	LOCALIDAD o PROVINCIA	NACIONALIDAD Y ESTADO CIVIL
	4	VII	195	URUGUAY	10 Sec/Montevideo	oriental,soltero

1	**OCUPACION**	hasta el año 1975 estudió en el Liceo Local cursando 6to año,luego trabajando en temporadas en el cine "Festival y Miramar" de portero y cajero.-
2	**DOMICILIO**	hasta el año 1966 en calle Rivera casi Ruta 37,en adelante hasta la fecha Hotel "Buenos Aires" sito en calle Zabala y Caledonio Rojas de ésta Ciudad.-

		SERIE	NUMERO			
3	**CREDENCIAL CIVICA**	D.C.B.	5.248	1ra.Sec.Maldonado	**DOC. de IDENT.**	31.404 de Mldo.-

PARA SER PRESENTADO ANTE LAS AUTORIDADES DE DIRECCION GENERAL DE CASINO:
OBJETO DE LA TRAMITACION INGRESO E. EL MISMO:

1 - Consignar con precisión, lugar de trabajo o estudios los 10 últimos años.
2 - Consignar con precisión cada domicilio en los últimos 10 años.
3 - Consignar si ha tenido traslados y números anteriores.

FIRMA DEL SOLICITANTE

COMISARIA SECCIONAL

Se eleva a la Dirección de Investigaciones.

COMISARIO
HUGO R. PEREIRA

LOCALIDAD: Piriápolis FECHA: 4 de Junio de 1979.-

DIRECCION DE INVESTIGACIONES

CIUDAD	DIA	MES	AÑO
Maldonado	29	8	79

Se hace constar que el titular de la presente solicitud registra las anotaciones, en el fichero de esta Dirección, que se adjuntan en el Numerado Simple Nº E.o. No. 462758

JEFATURA DE POLICIA DE MALDONADO - DIRECCION DE INVESTIGACIONES E INFORMACION

EL DIRECTOR DE INVESTIGACIONES E INFORMACION
Comisario
Walter Barrios Silvera

D. N. I. I. - DEPARTAMENTO Nº 3

CIUDAD	DIA	MES	AÑO
	10	SET.	1979

151864

Dirección Nacional de Información e Inteligencia - DEPARTAMENTO Nº 3 - Sec. Cons. Nac. de Públicos

Se hace constar que el solicitante registra en el fichero de esta Dirección, las anotaciones que se adjuntan en Numerado Simple Nº .....

EL JEFE DEL DEPARTAMENTO Nº 3

POR EL JEFE DEL DEPARTAMENTO N.o 3
y por su orden
5 2173
Benito GONZALEZ BONILLA
Sub - Jefe del Depto.

SIN ANOTACIONES

S. I. D.	CIUDAD	DIA	MES	AÑO

Se hace constar que el solicitante registra en el fichero de este Servicio las anotaciones que se adjuntan en Numerado Simple Nº .....

EL JEFE DEL S. I. D.

.....

D. N. I. I. - DEPARTAMENTO Nº 3	CIUDAD	DIA	MES	AÑO

Habiéndose tomado nota, se remite al Sr. Director de Investigaciones de la Jefatura de Policía de .....

EL JEFE DEL DEPTO. Nº 3

.....

DIRECCION DE INVESTIGACIONES	CIUDAD	DIA	MES	AÑO

Habiéndose tomado nota, se eleva al Sr. Delegado del S.I.D., para su consideración.

EL DIRECTOR DE INVESTIGACIONES

.....

DELEGACION DEL S. I. D.	CIUDAD	DIA	MES	AÑO
		31	AGO.	1979

El Jefe de Policía de Maldonado
Coronel
JOAQUIN VILLAAMIL

JEFATURA DE POLICIA - MALDONADO

A X	Expídase constancia — Art. 2º.
B	Expídase constancia — Art. 4º y remitir oficio a la repartición para la cual fue solicitada. — Vuelva al S.I.D. con dos copias.
C	No se le expide constancia — Art. 6º y se remite oficio a la repartición para la cual fue solicitada. — Vuelva al S.I.D. con dos copias.

151864

2173

S.I.D.
J.P.M. O y M F.05342

Fórm.. 670 A

"AÑO DEL SESQUICENTENARIO DE LA POLICIA"

E.o. Nº 462758

E.o. No. 4 6 2 7 5 8

Siga a la D.N.I.I.-Dpto.3., informando; que el peticionante no registra anotaciones negativas en Fichero ideológico ésta;- desconociéndose ideología / del mismo en Seccional 11ra., haciendo constar que el mismo tiene un hermano procesado por pertenecer al M. de Liberación Tupamaros, además su madre se / le conocen ideas izquierdistas al igual que a su - padre.-

JEFATURA DE POLICIA DIRECCION DE INVESTIGACIONES E INFORMACION MALDONADO

El Director de Investigaciones e Información

Comisario: Walter Barrios Silvera

151864

A 2173

"AÑO DEL SESQUI[illegible] ... [illegible]"

JUNTA DE COMANDANTES EN JEFE
SERVICIO DE INFORMACION DE DEFENSA

DEPARTAMENTO	DIA	MES	AÑO	Nº
MALDONADO	30	VI	979	2.367

- SOLICITUD DE CONSTANCIA DE HABILITACION PARA CARGOS PUBLICOS -

TITULAR	APELLIDO PATERNO: ----------	APELLIDO MATERNO: LARROSA
	PRIMER NOMBRE: Richart	SEGUNDO NOMBRE: Daniel
PADRE	PRIMER NOMBRE: ----------	SEGUNDO NOMBRE: ----------
MADRE	PRIMER NOMBRE: Wilma	SEGUNDO NOMBRE: ----------

FECHA Y LUGAR DE NACIMIENTO	DIA	MES	AÑO	PAIS	LOCALIDAD o PROVINCIA	NACIONALIDAD Y ESTADO CIVIL
	10	VI	959	Uruguay	Pan de Azúcar	oriental, soltero

1	**OCUPACION**	Hasta 1970 concurrió a Escuela Nro. 37 de ésta; luego desde 1971 a 1973 concurrió a Escuela Industrial de Pan de Azúcar en el curso de Mecánica; durante 1974 no realizó tareas; en 1975, trabajó 3 meses en Supermerc. do Circo de Mdeo.; en 1976, en temporada, en Restauran Walter de ésta; 1977 en Hotel San Remo de ésta; en 1978 en San Punta y Banca; en 1979 en Parador San Antonio, ambos de ésta; y en temporada veraniega; actualmente no realiza tareas.— -- ----------
2	**DOMICILIO**	Domicilio Uruguay 1066 de ésta; durate su permanencia en Mdeo. se domicilió en Araure 1203 de Montevideo.-

		SERIE	NUMERO			
3	**CREDENCIAL CIVICA**	DCB	5532	Piriápolis	**DOC. de IDENT.**	47.771 de Maldonado

PARA SER PRESENTADO ANTE LAS AUTORIDADES DE : U.T.E.
OBJETO DE LA TRAMITACION : Tramite de ingreso.-

1 - Consignar con precisión, lugar de trabajo o estudios los 10 últimos años.
2 - Consignar con precisión cada domicilio en los últimos 10 años.
3 - Consignar si ha tenido traslados y números anteriores.

FIRMA DEL SOLICITANTE

COMISARIA SECCIONAL — Se eleva a la Dirección de Investigaciones.

COMISARIO

COMISARIO
HUGO r. PEREIRA

LOCALIDAD: Piriápolis **FECHA:** 30/VI/979

DIRECCION DE INVESTIGACIONES	CIUDAD	DIA	MES	AÑO
	Maldonado	28	8	79

Se hace constar que el titular de la presente solicitud registra las anotaciones, en el fichero de esta Dirección, que se adjuntan en el Numerado Simple Nº E.o. No. 462140

EL DIRECTOR DE INVESTIGACIONES E INFORMACION
Comisario
Walter Barrios Silvera

D. N. I. I. - DEPARTAMENTO Nº 3	151865	CIUDAD	DIA	MES	AÑO
			10	VI	1979

Se hace constar que el solicitante registra en el fichero de esta Dirección, las anotaciones que se adjuntan en Numerado Simple Nº .....

EL JEFE DEL DEPARTAMENTO Nº 3

.....

3
2173

S. I. D..	CIUDAD	DIA	MES	AÑO

Se hace constar que el solicitante registra en el fichero de este Servicio las anotaciones que se adjuntan en Numerado Simple Nº .....

EL JEFE DEL S. I. D.

.....

D. N. I. I. . DEPARTAMENTO Nº 3	CIUDAD	DIA	MES	AÑO

Habiéndose tomado nota, se remite al Sr. Director de Investigaciones de la Jefatura de Policía de .....

EL JEFE DEL DEPTO. Nº 3

.....

DIRECCION DE INVESTIGACIONES	CIUDAD	DIA	MES	AÑO

Habiéndose tomado nota, se eleva al Sr. Delegado del S.I.D., para su consideración.

EL DIRECTOR DE INVESTIGACIONES

.....

DELEGACION DEL S. I. D.	CIUDAD	DIA	MES	AÑO
		31	AGO.	1970

El Jefe de Policía de Maldonado

Coronel

JOAQUIN VILLAAMIL

[A] X Expídase constancia — Art. 2º.

[B] Expídase constancia — Art. 4º y remitir oficio a la repartición para la cual fue solicitada — Vuelva al S.I.D. con dos copias.

[C] No se le expide constancia — Art. 6º y se remite oficio a la repartición para la cual fue solicitada. — Vuelva al S.I.D. con dos copias.

JEFATURA DE POLICIA - MALDONADO -

$ 2173

151855

S.I.D.
J.P.M. O y M F.05342

Fórm.. 670 A

"AÑO DEL SESQUICENTENARIO DE LA POLICIA"

E. o. **Nº 462140**

E.o. No. 4 6 2 1 4 0

Siga a la D.N.I.I.-Dpto.3., informando; que el peticionante no registra anotaciones negativas en fichero ideológico ésta;- careciendo de antecedentes ideológicos en Seccional 11ra., haciendo constar que es hermano de la L.V. Estela Mary Garrido Larrosa.-

JEFATURA DE POLICIA DE MALDONADO - DIRECCION DE INVESTIGACIONES E INFORMACION -

El Director de Investigaciones e Información

Comisario: Walter Barrios Silveira

151865

2173

JUNTA DE COMANDANTES
EN JEFE
SERVICIO DE INFORMACION DE DEFENSA

DEPARTAMENTO	DIA	MES	AÑO
Maldonado	27	X	979

Nº 3.475

- SOLICITUD DE CONSTANCIA DE HABILITACION PARA CARGOS PUBLICOS -

TITULAR	APELLIDO PATERNO - - - - -	APELLIDO MATERNO Cabrera
	PRIMER NOMBRE Gabriel	SEGUNDO NOMBRE Osvaldo
PADRE	PRIMER NOMBRE - - - - -	SEGUNDO NOMBRE - - - - -
MADRE	PRIMER NOMBRE Celestina	SEGUNDO NOMBRE - - - - -

FECHA Y LUGAR DE NACIMIENTO	DIA	MES	AÑO	PAIS	LOCALIDAD o PROVINCIA	NACIONALIDAD Y ESTADO CIVIL
	28	I	935	Uruguay	Aiguá-Maldonado	Oriental-Divorciado

1	OCUPACION	Desde la fecha 4/4/969,es empleado municipal,en el carge de peón.
2	DOMICILIO	Desde su nacimiento a la fecha,en jurisdicción de esta Policía,actualmente en esta ciudad(Aiguá),calle continuación 25 de Agosto s/n.-

		SERIE	NUMERO			
3	CREDENCIAL CIVICA	DFA	5736	Aiguá-Maldonado	DOC. de IDENT.	49.801-Maldonado

PARA SER PRESENTADO ANTE LAS AUTORIDADES DE Intendencia Municipal de Maldonado
OBJETO DE LA TRAMITACION permanencia en el cargo.-

1 - Consignar con precisión, lugar de trabajo o estudios los 10 últimos años.
2 - Consignar con precisión cada domicilio en los últimos 10 años.
3 - Consignar si ha tenido traslados y números anteriores.

Gabriel Osvaldo Cabrera
FIRMA DEL SOLICITANTE
Gabriel O. Cabrera.-

COMISARIA SECCIONAL

Se eleva a la Dirección de Investigaciones. EL SUB CRIO. 8va. SECCION

SUB CRIO:
COMISARIO
MIGUEL A GIANOLA.-

COMISARIA 8.ª SECCION - Dpto. MALDONADO

LOCALIDAD: AIGUA FECHA: 27/X/979.-

DIRECCION DE INVESTIGACIONES

CIUDAD	DIA	MES	AÑO
MALDONADO	02	02	980

Se hace constar que el titular de la presente solicitud registra las anotaciones, en el fichero de esta Dirección, que se adjuntan en el Numerado Simple Nº D.O. No. 476461

JEFATURA DE POLICIA - DIRECCION DE INVESTIGACIONES E INFORMACION - MALDONADO

EL DIRECTOR DE INVESTIGACIONES E INFORMACION
Comisario
Walter Barrios Silvera

D. N. I. I. - DEPARTAMENTO Nº 3	151866	CIUDAD	DIA	MES	AÑO
			23	ABR.	1980

Dirección Nacional de Información e Inteligencia - DEPARTAMENTO Nº 3

Se hace constar que el solicitante registra en el fichero de esta Dirección, las anotaciones que se adjuntan en Numerado Simple Nº N.o 3

EL JEFE DEL DEPARTAMENTO Nº 3 y por su orden
POR EL JEFE DEL DEPARTAMENTO

SIN ANOTACIONES

Benito GONZALEZ BONILLA 2173
SUB - COMISARIO

S. I. D.	.....	CIUDAD	DIA	MES	AÑO

Se hace constar que el solicitante registra en el fichero de este Servicio las anotaciones que se adjuntan en Numerado Simple Nº .....

EL JEFE DEL S. I. D.

.....

D. N. I. I. - DEPARTAMENTO Nº 3	CIUDAD	DIA	MES	AÑO

Habiéndose tomado nota, se remite al Sr. Director de Investigaciones de la Jefatura de Policía de .....

EL JEFE DEL DEPTO. Nº 3

.....

DIRECCION DE INVESTIGACIONES	CIUDAD	DIA	MES	AÑO

Habiéndose tomado nota, se eleva al Sr. Delegado del S.I.D., para su consideración.

EL DIRECTOR DE INVESTIGACIONES

.....

DELEGACION DEL S. I. D.	CIUDAD	DIA	MES	AÑO
		15	FEB.	1980

A X	Expídase constancia — Art. 2º.
B	Expídase constancia — Art. 4º y remitir oficio a la repartición para la cual fue solicitada — Vuelva al S.I.D. con dos copias.
C	No se le expide constancia — Art. 6º y se remite oficio a la repartición para la cual fue solicitada. — Vuelva al S.I.D. con dos copias.

El Jefe de Policía de Maldonado

Coronel

JOAQUIN VILLAAMIL

JEFATURA DE POLICIA - MALDONADO

151866

S.I.D.
J.P.M. O y M F.05342

1217

JUNTA DE COMANDANTES
EN JEFE
SERVICIO DE INFORMACION DE DEFENSA

"AÑO DEL SESQUICENTENARIO DE LA POLICIA"

DEPARTAMENTO	DIA	MES	AÑO
MALDONADO	06	08	979.-

Nº 3.479

- SOLICITUD DE CONSTANCIA DE HABILITACION PARA CARGOS PUBLICOS -

		APELLIDO PATERNO	APELLIDO MATERNO
TITULAR		MESA	GARCIA
	PRIMER NOMBRE	SANTIAGO	SEGUNDO NOMBRE - - - -
PADRE	PRIMER NOMBRE	AMABILIO	SEGUNDO NOMBRE - - - -
MADRE	PRIMER NOMBRE	MARIA	SEGUNDO NOMBRE - - - -

FECHA Y LUGAR DE NACIMIENTO	DIA	MES	AÑO	PAIS	LOCALIDAD o PROVINCIA	NACIONALIDAD Y ESTADO CIVIL
	19	02	943	URUGUAY	10ma. MONTEVIDEO.	oriental, div.-

1	OCUPACION	Desde 1969 hasta 1970 en Bar de calle Soriano y Andes Mdeo.; desde 1970 hasta 1972 en Almacén García en calle Avellaneda y Panplona Mdeo. Desde 1972 hasta 77 como changador en Maldonado; desde 1977 a la fecha en Intendencia Mpal. de Mldo. sección Higiene.-
2	DOMICILIO	Desde 1969 hasta 1972 en calle Panplona 2728 Brio. La Unión Mdeo.; desde 1972 a la fecha en Rincón 681 Mldo.-

		SERIE	NUMERO			
3	CREDENCIAL CIVICA	B.C.A.	41700 de	Traslado a serie D.Á.A. Mdeo. 21341 de Mldo.-	DOC. de IDENT.	Nº 15.407 de Mldo.-

PARA SER PRESENTADO ANTE LAS AUTORIDADES DE INTENDENCIA MUNICIPAL DE MALDONADO.-
OBJETO DE LA TRAMITACION PARA PERMANENCIA EN EL CARGO.-

1 - Consignar con precisión, lugar de trabajo o estudios los 10 últimos años.
2 - Consignar con precisión cada domicilio en los últimos 10 años.
3 - Consignar si ha tenido traslados y números anteriores.

Santiago M. García
FIRMA DEL SOLICITANTE

COMISARIA SECCIONAL 1ra. — Se eleva a la Dirección de Investigaciones.

COMISARIA 1ra.

S.r.d.

EL COMISARIO DE LA SECCION 1ra.
COMISARIO
COMISARIO

LOCALIDAD: Maldonado FECHA: 6 de agosto de 1979.-

DIRECCION DE INVESTIGACIONES	CIUDAD	DIA	MES	AÑO
	MALDONADO	4	02	980

Se hace constar que el titular de la presente solicitud registra las anotaciones, en el fichero de esta Dirección, que se adjuntan en el Numerado Simple Nº E.O. No. 476470

JEFATURA DE POLICIA DE MALDONADO - DIVISION INVESTIGACIONES E INFORMACION

EL DIRECTOR DE INVESTIGACIONES E INFORMACION
Comisario: Walter Barrios Silvera

D. N. I. I. . DEPARTAMENTO Nº 3		CIUDAD	DIA	MES	AÑO
	151867		23	ABR.	1980

Dirección Nacional de Información e Inteligencia - DEPARTAMENTO Nº 3 - Soc. Cons. y Func. Público

EL JEFE DEL DEPARTAMENTO Nº 3

SIN ANOTACIONES.....

Se hace constar que el solicitante registra en el fichero de esta Dirección, las anotaciones que se adjuntan en Numerado Simple Nº .....

2173

S. I. D.	CIUDAD	DIA	MES	AÑO

Se hace constar que el solicitante registra en el fichero de este Servicio las anotaciones que se adjuntan en Numerado Simple Nº .....

EL JEFE DEL S. I. D.

.....

D. N. I. I. - DEPARTAMENTO Nº 3	CIUDAD	DIA	MES	AÑO

Habiéndose tomado nota, se remite al Sr. Director de Investigaciones de la Jefatura de Policía de .....

EL JEFE DEL DEPTO. Nº 3

.....

DIRECCION DE INVESTIGACIONES	CIUDAD	DIA	MES	AÑO

Habiéndose tomado nota, se eleva al Sr. Delegado del S.I.D., para su consideración.

EL DIRECTOR DE INVESTIGACIONES

.....

DELEGACION DEL S. I. D.	CIUDAD	DIA	MES	AÑO
		15	FEB.	1980

El Jefe de Policía de Maldonado,

Coronel

JOAQUIN VILLAAMIL

JEFATURA DE POLICIA - MALDONADO -

[A] X — Expídase constancia — Art. 2º.

[B] — Expídase constancia — Art. 4º y remitir oficio a la repartición para la cual fue solicitada. — Vuelva al S.I.D. con dos copias.

[C] — No se le expide constancia — Art. 6º y se remite oficio a la repartición para la cual fue solicitada. — Vuelva al S.I.D. con dos copias.

151867

2173

S.I.D.
I.P.M. O y M F.05342

SIN ANOTACIONES

NTA DE COMANDANTES
. EN JEFE
SERVICIO DE INFORMACION DE DEFENSA

"AÑO DEL SEGUNDO CENTENARIO DE LA POLICIA"

DEPARTAMENTO	DIA	MES	AÑO
MALDONADO	03	08	979.-

Nº 3.480

S/A - SOLICITUD DE CONSTANCIA DE HABILITACION PARA CARGOS PUBLICOS -

TITULAR	APELLIDO PATERNO: - - - - -	APELLIDO MATERNO: SILVERA
	PRIMER NOMBRE: RICARDO	SEGUNDO NOMBRE: EDMUNDO
PADRE	PRIMER NOMBRE: - - - - -	SEGUNDO NOMBRE: - - - - -
MADRE	PRIMER NOMBRE: ANTONIA	SEGUNDO NOMBRE: - - - - -

FECHA Y LUGAR DE NACIMIENTO	DIA	MES	AÑO	PAIS	LOCALIDAD o PROVINCIA	NACIONALIDAD Y ESTADO CIVIL
	26	12	922	URUGUAY	3ra. MALDONADO	oriental, casado

1	**OCUPACION**	Desde 1963 a la fecha en Intendencia Municipal d e Maldonado, sección Vialidad.-
2	**DOMICILIO**	Desde 1969 a la fecha en Brio. INVE vivienda 227, Mldo.- ESPOSA: MARIA ESTHER PEREIRA LAVALLEN.-
3	**CREDENCIAL CIVICA**	SERIE: D.C.A. NUMERO: 2152 exp. en Pan de Azúcar.- **DOC. de IDENT.** Nº 68.654 de Mldo.-

PARA SER PRESENTADO ANTE LAS AUTORIDADES DE INTENDENCIA MUNICIPAL DE MALDONADO.
OBJETO DE LA TRAMITACION PARA PERMANENCIA EN EL CARGO.-

1 - Consignar con precisión, lugar de trabajo o estudios los 10 últimos años.
2 - Consignar con precisión cada domicilio en los últimos 10 años.
3 - Consignar si ha tenido traslados y números anteriores.

Ricardo Silvera
FIRMA DEL SOLICITANTE

COMISARIA SECCIONAL 1ra. Se eleva a la Dirección de Investigaciones.

d.r.d.

EL COMISARIO 1ª SECCION MALDONADO
COMISARIO
WASHINGTON SOSA
COMISARIO

LOCALIDAD: Maldonado **FECHA:** 3 de agoato de 1979.-

DIRECCION DE INVESTIGACIONES	CIUDAD	DIA	MES	AÑO
	MALDONADO	04	02	980

Se hace constar que el titular de la presente solicitud registra las anotaciones, en el fichero de esta Dirección, que se adjuntan en el Numerado Simple Nº D.O. NO. 476472

EL DIRECTOR DE INVESTIGACIONES E INFORMACION
Comisario
Walter Barrios Silvera

D. N. I. I. . DEPARTAMENTO Nº 3	151868	CIUDAD	DIA	MES	AÑO
			23	ABR.	1980

Se hace constar que el solicitante registra en el fichero de esta Dirección, las anotaciones que se adjuntan en Numerado Simple Nº .....

POR EL JEFE DEL DEPARTAMENTO N.o 3

EL JEFE DEL DEPARTAMENTO Nº 3 y por su orden

SIN ANOTACIONES.....

2173
Benito GONZALEZ RONILLA

S. I. D.	CIUDAD	DIA	MES	AÑO

Se hace constar que el solicitante registra en el fichero de este Servicio las anotaciones que se adjuntan en Numerado Simple Nº .....

EL JEFE DEL S. I. D.

.....

D. N. I. I. - DEPARTAMENTO Nº 3	CIUDAD	DIA	MES	AÑO

Habiéndose tomado nota, se remite al Sr. Director de Investigaciones de la Jefatura de Policía de .....

EL JEFE DEL DEPTO. Nº 3

.....

DIRECCION DE INVESTIGACIONES	CIUDAD	DIA	MES	AÑO

Habiéndose tomado nota, se eleva al Sr. Delegado del S.I.D., para su consideración.

EL DIRECTOR DE INVESTIGACIONES

.....

DELEGACION DEL S. I. D.	CIUDAD	DIA	MES	AÑO
		15	FEB.	1980

El Jefe de Policía de Maldonado

Coronel

JOAQUIN VILLAAMIL

JEFATURA DE POLICIA - MALDONADO

[A] X Expídase constancia — Art. 2º.

[B] Expídase constancia — Art. 4º y remitir oficio a la repartición para la cual fue solicitada — Vuelva al S.I.D. con dos copias.

[C] No se le expide constancia — Art. 6º y se remite oficio a la repartición para la cual fue solicitada. — Vuelva al S.I.D. con dos copias.

151868

2173

S.I.D.
I.P.M. O v M F.05342

Fórm. 670 A

SIN ANOTACIONES

"AÑO DEL SESQUICENTENARIO DE LA POLICIA"

JUNTA DE COMANDANTES EN JEFE
SERVICIO DE INFORMACION DE DEFENSA

DEPARTAMENTO	DIA	MES	AÑO
MALDONADO	20	08	979

Nº 3.483

SOLICITUD DE CONSTANCIA DE HABILITACION PARA CARGOS PUBLICOS -

TITULAR	APELLIDO PATERNO: FERNANDEZ	APELLIDO MATERNO: GOMEZ	
	PRIMER NOMBRE: VALENTIN	SEGUNDO NOMBRE: ISAAC	
PADRE	PRIMER NOMBRE: ROQUE	SEGUNDO NOMBRE: TOLENTINO	
MADRE	PRIMER NOMBRE: URBANA	SEGUNDO NOMBRE: LEONCIA	

FECHA Y LUGAR DE NACIMIENTO	DIA	MES	AÑO	PAIS	LOCALIDAD o PROVINCIA	NACIONALIDAD Y ESTADO CIVIL
	18	12	943	URUGUAY	8va. MALDONADO	oriental, casado.

1	**OCUPACION**	Desde 1969 hasta 1975 en Jefatura Policía Maldonado (Seccional 1ra.); desde 1975 a la fecha en Intendencia Municipal de Maldonado, sección Higiene.-
2	**DOMICILIO**	Desde 1969 a la fecha en Brio. El Vigía continuación Av. Artigas entre Arturo Santana y T. y Tres, Maldonado.- ESPOSA: NILDA MARTINEZ DE LEON.-

		SERIE	NUMERO			
3	**CREDENCIAL CIVICA**	D.A.A.	11057 de	Renovada a serie D.A.A. Mldo. Nº 22767 de Mldo.-	**DOC. de IDENT.**	Nº 25.730 de Mldo.-

PARA SER PRESENTADO ANTE LAS AUTORIDADES DE INTENDENCIA MUNICIPAL DE MALDONADO.-
OBJETO DE LA TRAMITACION PARA PERMANENCIA EN EL CARGO.-

1 - Consignar con precisión, lugar de trabajo o estudios los 10 últimos años.
2 - Consignar con precisión cada domicilio en los últimos 10 años.
3 - Consignar si ha tenido traslados y números anteriores.

FIRMA DEL SOLICITANTE

COMISARIA SECCIONAL 1ra. Se eleva a la Dirección de Investigaciones.

s.r.d.

COMISARIA 1ra. SECCION MALDONADO

EL COMISARIO

COMISARIO
WASHINGTON SOSA

LOCALIDAD: Maldonado **FECHA:** 20 de agosto de 1979.-

DIRECCION DE INVESTIGACIONES	CIUDAD	DIA	MES	AÑO
	MALDONADO	05	02	980

Se hace constar que el titular de la presente solicitud registra las anotaciones, en el fichero de esta Dirección, que se adjuntan en el Numerado Simple Nº E. O. No. 476478...

JEFATURA DE POLICIA DE MALDONADO - DIRECCION DE INVESTIGACIONES E INFORMACION

EL DIRECTOR DE INVESTIGACIONES E INFORMACION
Comisario Walter Barrios Olivera

D. N. I. I. _ DEPARTAMENTO Nº 3	151869	CIUDAD	DIA	MES	AÑO
			23		1980

Dirección Nacional de Información e Inteligencia - DEPARTAMENTO Nº 3

Se hace constar que el solicitante registra en el fichero de esta Dirección, las anotaciones que se adjuntan en Numerado Simple Nº N.o. 3 12173

EL JEFE DEL DEPARTAMENTO Nº 3

SUB-COMISARIO

SIN ANOTACIONES.....

S. I. D.	.....	CIUDAD	DIA	MES	AÑO

Se hace constar que el solicitante registra en el fichero de este Servicio las anotaciones que se adjuntan en Numerado Simple Nº .....

EL JEFE DEL S. I. D.

.....

D. N. I. I. DEPARTAMENTO Nº 3	CIUDAD	DIA	MES	AÑO

Habiéndose tomado nota, se remite al Sr. Director de Investigaciones de la Jefatura de Policía de .....

EL JEFE DEL DEPTO. Nº 3

.....

DIRECCION DE INVESTIGACIONES	CIUDAD	DIA	MES	AÑO

Habiéndose tomado nota, se eleva al Sr. Delegado del S.I.D., para su consideración.

EL DIRECTOR DE INVESTIGACIONES

.....

DELEGACION DEL S. I. D.	CIUDAD	DIA	MES	AÑO
		15	FEB.	1980

A	X	Expídase constancia — Art. 2º.
B		Expídase constancia — Art. 4º y remitir oficio a la repartición para la cual fue solicitada — Vuelva al S.I.D. con dos copias.
C		No se le expide constancia — Art. 6º y se remite oficio a la repartición para la cual fue solicitada. — Vuelva al S.I.D. con dos copias.

El Jefe de Policía de Maldonado

Coronel

JOAQUIN VILLAAMIL

JEFATURA DE POLICIA - MALDONADO

151869

2173

SIN ANOTACIONES

S.I.D.
I.P.M. O y M F.05342

JUNTA DE COMANDANTES
EN JEFE
SERVICIO DE INFORMACION DE DEFENSA

"AÑO DEL SESQUICENTENARIO [illegible]"

DEPARTAMENTO	DIA	MES	AÑO
MALDONADO	03	08	979

Nº 3.484

SOLICITUD DE CONSTANCIA DE HABILITACION PARA CARGOS PUBLICOS -

TITULAR	APELLIDO PATERNO: FERNANDEZ	APELLIDO MATERNO: PIRIZ	
	PRIMER NOMBRE: GILBERTO	SEGUNDO NOMBRE: - - - -	
PADRE	PRIMER NOMBRE: [illegible]BERTO	SEGUNDO NOMBRE: - - - -	
MADRE	PRIMER NOMBRE: AMELIA	SEGUNDO NOMBRE: DEMETRIA	

FECHA Y LUGAR DE NACIMIENTO	DIA	MES	AÑO	PAIS	LOCALIDAD o PROVINCIA	NACIONALIDAD Y ESTADO CIVIL
	12	09	929.	URUGUAY	8va. MALDONADO	oriental, soltero

1	OCUPACION	Desde 1946 a la fecha en Intendencia Municipal de Maldonado, sección Talleres.-
2	DOMICILIO	Desde 1950 a la fecha en calle Joaquin de Viana 734, Brio. Lavalleja Maldonado.-

		SERIE	NUMERO			
3	CREDENCIAL CIVICA	D.A.A.	6330	exp.en Maldonado.-	DOC. de IDENT.	Nº 25.593 de Mldo.-

PARA SER PRESENTADO ANTE LAS AUTORIDADES DE INTENDENCIA MUNICIPAL DE MALDONADO.-
OBJETO DE LA TRAMITACION PARA PERMANENCIA EN EL CARGO.-

1 - Consignar con precisión, lugar de trabajo o estudios los 10 últimos años.
2 - Consignar con precisión cada domicilio en los últimos 10 años.
3 - Consignar si ha tenido traslados y números anteriores.

FIRMA DEL SOLICITANTE

COMISARIA SECCIONAL lra. Se eleva a la Dirección de Investigaciones.

S.r.d.

EL COMISARIO DE LA SECCION MALDONADO
COMISARIO
WASHINGTON SOSA

LOCALIDAD: Maldonado FECHA: 3 de agosto de 1979.-

DIRECCION DE INVESTIGACIONES	CIUDAD	DIA	MES	AÑO
	MALDONADO	04	02	980

Se hace constar que el titular de la presente solicitud registra las anotaciones, en el fichero de esta Dirección, que se adjuntan en el Numerado Simple Nº E.O. A.O. 476480

EL DIRECTOR DE INVESTIGACIONES E INFORMACION
Comisario
Walter Barrios Silvera

D. N. I. I. DEPARTAMENTO Nº 3	151870	CIUDAD	DIA	MES	AÑO
			23	[illegible]	1980

Se hace constar que el solicitante registra en el fichero de esta Dirección, las anotaciones que se adjuntan en Numerado Simple Nº .....

EL JEFE DEL DEPARTAMENTO Nº 3

SIN ANOTACIONES.....

POR EL JEFE DEL DEPARTAMENTO N.o 3
y por su orden
2173
Benito GONZALEZ BONILLA
SUB - COMISARIO

S. I. D.	.....	CIUDAD	DIA	MES	AÑO

Se hace constar que el solicitante registra en el fichero de este Servicio las anotaciones que se adjuntan en Numerado Simple Nº .....

EL JEFE DEL S. I. D.

.....

D. N. I. I. : DEPARTAMENTO Nº 3	CIUDAD	DIA	MES	AÑO

Habiéndose tomado nota, se remite al Sr. Director de Investigaciones de la Jefatura de Policía de .....

EL JEFE DEL DEPTO. Nº 3

.....

DIRECCION DE INVESTIGACIONES	CIUDAD	DIA	MES	AÑO

Habiéndose tomado nota, se eleva al Sr. Delegado del S.I.D., para su consideración.

EL DIRECTOR DE INVESTIGACIONES

.....

DELEGACION DEL S. I. D.	CIUDAD	DIA	MES	AÑO
		15	FEB.	1980

El Jefe de Policía de Maldonado

Coronel

JOAQUIN VILLAAMIL

A X	Expídase constancia — Art. 2º.
B	Expídase constancia — Art. 4º y remitir oficio a la repartición para la cual fue solicitada — Vuelva al S.I.D. con dos copias.
C	No se le expide constancia — Art. 6º y se remite oficio a la repartición para la cual fue solicitada. — Vuelva al S.I.D. con dos copias.

JEFATURA DE POLICIA · MALDONADO ·

151870

S.I.D.
I.P.M. O v M F.05342

...670 A

JUNTA DE COMANDANTES
EN JEFE
SERVICIO DE INFORMACION DE DEFENSA

"AÑO DEL SESQUICENTENARIO DE LA POLICIA"

DEPARTAMENTO	DIA	MES	AÑO
MALDONADO	01	08	979.

Nº 3.487

- SOLICITUD DE CONSTANCIA DE HABILITACION PARA CARGOS PUBLICOS -

TITULAR	APELLIDO PATERNO: RIVERO	APELLIDO MATERNO: FIGOLI	
	PRIMER NOMBRE: MARIA	SEGUNDO NOMBRE: ELOISA	
PADRE	PRIMER NOMBRE: ELBIO	SEGUNDO NOMBRE: DEMETRIO	
MADRE	PRIMER NOMBRE: ELCIRA	SEGUNDO NOMBRE: - - - -	

FECHA Y LUGAR DE NACIMIENTO	DIA	MES	AÑO	PAIS	LOCALIDAD o PROVINCIA	NACIONALIDAD Y ESTADO CIVIL
	25	10	947	URUGUAY	18va. MONTEVIDEO.	oriental, casada

1	OCUPACION	Desde 1969 hasta 1972 Estudiante de Facultad de Veterinaria en Mdeo. Desde 1972 a lafecha Dra. Veterinaria. Desde 1974 a la fecha en Intendencia Municipal de Maldonado, sección Higiene Ambiental.-
2	DOMICILIO	Desde 1969 hasta 1973 en Rmla. y Nariño, Carrasco Mdeo. desde 1973 hasta 1976 en Sarandí 1000 Mldo.; desde 1976 a la fecha en Acuña de Figueroa y 17 metros chalet "Padrino", Maldonado.-

		SERIE	NUMERO		DOC. de IDENT.
3	CREDENCIAL CIVICA	D.A.A.	13663	de Maldonado.-	Nº 18362 de Mldo.-

ESPOSO: PABLO ESTORACE MONTES.-

PARA SER PRESENTADO ANTE LAS AUTORIDADES DE: INTENDENCIA MUNICIPAL DE MALDONADO.-

OBJETO DE LA TRAMITACION: PARA PERMANENCIA EN EL CARGO.-

1 - Consignar con precisión, lugar de trabajo o estudios los 10 últimos años.
2 - Consignar con precisión cada domicilio en los últimos 10 años.
3 - Consignar si ha tenido traslados y números anteriores.

FIRMA DEL SOLICITANTE

COMISARIA SECCIONAL 1ra. Se eleva a la Dirección de Investigaciones.

s.r.d.

EL COMISARIO 1a SECCION MALDONADO
COMISARIO
WASHINGTON SOSA

LOCALIDAD: Maldonado FECHA: 1 de agosto de 1979.-

DIRECCION DE INVESTIGACIONES	CIUDAD	DIA	MES	AÑO
	MALDONADO	05	02	980

Se hace constar que el titular de la presente solicitud registra las anotaciones, en el fichero de esta Dirección, que se adjuntan en el Numerado Simple Nº E. O. No. 476575

EL DIRECTOR DE INVESTIGACIONES E INFORMACION
Comisario:
Walter Barrios Silvera

D. N. I. I. DEPARTAMENTO Nº 3	151871	CIUDAD	DIA	MES	AÑO
			23	ABR.	1980

Se hace constar que el solicitante registra en el fichero de esta Dirección, las anotaciones que se adjuntan en Numerado Simple Nº .....

EL JEFE DEL DEPARTAMENTO Nº 3 Y por su orden

POR EL JEFE DEL DEPARTAMENTO N.o 3
Benito GONZALEZ MANILLA
2173

SIN ANOTACIONES

S. I. D.	.....	CIUDAD	DIA	MES	AÑO

Se hace constar que el solicitante registra en el fichero de este Servicio las anotaciones que se adjuntan en Numerado Simple Nº .....

EL JEFE DEL S. I. D.

.....

D. N. I. I. DEPARTAMENTO Nº 3	CIUDAD	DIA	MES	AÑO

Habiéndose tomado nota, se remite al Sr. Director de Investigaciones de la Jefatura de Policía de .....

EL JEFE DEL DEPTO. Nº 3

.....

DIRECCION DE INVESTIGACIONES	CIUDAD	DIA	MES	AÑO

Habiéndose tomado nota, se eleva al Sr. Delegado del S.I.D., para su consideración.

EL DIRECTOR DE INVESTIGACIONES

.....

DELEGACION DEL S. I. D.	CIUDAD	DIA	MES	AÑO
		15	FEB.	1980

El Jefe de Policía de Maldonado

Coronel

JOAQUIN VILLAAMIL

A	X	Expídase constancia — Art. 2º.
B		Expídase constancia — Art. 4º y remitir oficio a la repartición para la cual fue solicitada — Vuelva al S.I.D. con dos copias.
C		No se le expide constancia — Art. 6º y se remite oficio a la repartición para la cual fue solicitada. — Vuelva al S.I.D. con dos copias.

JEFATURA DE POLICIA - MALDONADO -

151871

2173

SIN ANOTACIONES

Form. 670 A

S.I.D.
I.P.M. O v M F.05342

"AÑO DEL SESQUICENTENARIO DE LA POLICIA"

JUNTA DE COMANDANTES
EN JEFE
SERVICIO DE INFORMACION DE DEFENSA

DEPARTAMENTO	DIA	MES	AÑO
MALDONADO	27	08	79.

Nº 3.488

- SOLICITUD DE CONSTANCIA DE HABILITACION PARA CARGOS PUBLICOS -

TITULAR	APELLIDO PATERNO: RUIZ	APELLIDO MATERNO: CARRADORI
	PRIMER NOMBRE: GLADYS	SEGUNDO NOMBRE: SUSANA
PADRE	PRIMER NOMBRE: GREGORIO	SEGUNDO NOMBRE: MARIA
MADRE	PRIMER NOMBRE: MARIA	SEGUNDO NOMBRE: DOMINGA

FECHA Y LUGAR DE NACIMIENTO	DIA	MES	AÑO	PAIS	LOCALIDAD o PROVINCIA	NACIONALIDAD Y ESTADO CIVIL
	31	07	940	URUGUAY	MALDONADO	oriental, soltera

1	OCUPACION	Desde 1969 a la fecha en Intendencia Municipal de Maldonado, sección I,G.M.-
2	DOMICILIO	Desde 1963 a la fecha en Calle Santa Teresa casi Ventura Alegre, Mldo.-

		SERIE	NUMERO			
3	CREDENCIAL CIVICA	D.A.C.	XXXX 523	exp. en Los Ceibos.- Mldo.-	DOC. de IDENT.	Nº 2.523.168-8

PARA SER PRESENTADO ANTE LAS AUTORIDADES DE: INTENDENCIA MUNICIPAL DE MALDONADO.-
OBJETO DE LA TRAMITACION: PARA PERMANENCIA EN EL CARGO.-

1 - Consignar con precisión, lugar de trabajo o estudios los 10 últimos años.
2 - Consignar con precisión cada domicilio en los últimos 10 años.
3 - Consignar si ha tenido traslados y números anteriores.

x Susana Ruiz
FIRMA DEL SOLICITANTE

COMISARIA SECCIONAL 1ra. eleva a la Dirección de Investigaciones.

D.R.D.

COMISARIA SECCIONAL 1ra. MALDONADO

EL COMISARIO 1o. SECCION MALDONADO
COMISARIO
WASHINGTON SOSA

LOCALIDAD: Maldonado FECHA: 27 de agosto de 1979.-

DIRECCION DE INVESTIGACIONES

CIUDAD	DIA	MES	AÑO
MALDONADO	04	02	980

Se hace constar que el titular de la presente solicitud registra las anotaciones, en el fichero de esta Dirección, que se adjuntan en el Numerado Simple Nº B.O. No. 476577....

JEFATURA DE POLICIA DE MALDONADO - DIRECCION DE INVESTIGACIONES - SECCION INFORMACIONES

EL DIRECTOR DE INVESTIGACIONES E INFORMACION
Capitán
Walter Barrios Silvera

D. N. I. I. _ DEPARTAMENTO Nº 3 — 151872

CIUDAD	DIA	MES	AÑO
	23	ABR.	1980

Dirección Nacional de Información e Inteligencia - DEPARTAMENTO Nº 3

EL JEFE DEL DEPARTAMENTO Nº 3

SIN ANOTACIONES.....

Se hace constar que el solicitante registra en el fichero de esta Dirección, las anotaciones que se adjuntan en Numerado Simple Nº .....

POR EL JEFE DEL DEPARTAMENTO N.o 3
y por su orden
2173
Benito CO... TALLER ...

S. I. D.	.....	CIUDAD	DIA	MES	AÑO

Se hace constar que el solicitante registra en el fichero de este Servicio las anotaciones que se adjuntan en Numerado Simple Nº .....

EL JEFE DEL S. I. D.

.....

D. N. I. I. - DEPARTAMENTO Nº 3	CIUDAD	DIA	MES	AÑO

Habiéndose tomado nota, se remite al Sr. Director de Investigaciones de la Jefatura de Policía de .....

EL JEFE DEL DEPTO. Nº 3

.....

DIRECCION DE INVESTIGACIONES	CIUDAD	DIA	MES	AÑO

Habiéndose tomado nota, se eleva al Sr. Delegado del S.I.D., para su consideración.

EL DIRECTOR DE INVESTIGACIONES

.....

DELEGACION DEL S. I. D.	CIUDAD	DIA	MES	AÑO
		26	FEB.	1980

A ☐ Expídase constancia — Art. 2º.

B ☐ Expídase constancia — Art. 4º y remitir oficio a la repartición para la cual fue solicitada — Vuelva al S.I.D. con dos copias.

C ☐ No se le expide constancia — Art. 6º y se remite oficio a la repartición para la cual fue solicitada. — Vuelva al S.I.D. con dos copias.

El Jefe de Policía de Maldonado

Coronel

JOAQUIN VILLAAMIL

JEFATURA DE POLICIA - MALDONADO

151872

2173

S.I.D.
I.P.M. O y M F.05342

Form. 670 A

SIN JURISDICCION

JUNTA DE COMANDANTES
EN JEFE
SERVICIO DE INFORMACION DE DEFENSA

"AÑO DEL SESQUICENTENARIO DE LA POLICIA"

DEPARTAMENTO	DIA	MES	AÑO
MALDONADO	31	08	79

Nº 3.491

SOLICITUD DE CONSTANCIA DE HABILITACION PARA CARGOS PUBLICOS -

	APELLIDO PATERNO	APELLIDO MATERNO
TITULAR	TORTEROLO	MARICHAL
	PRIMER NOMBRE	SEGUNDO NOMBRE
	HECTOR	- - - - - -
PADRE	PRIMER NOMBRE	SEGUNDO NOMBRE
	CARMELO	- - - - - -
MADRE	PRIMER NOMBRE	SEGUNDO NOMBRE
	DANASA	- - - - - -

FECHA Y LUGAR DE NACIMIENTO	DIA	MES	AÑO	PAIS	LOCALIDAD o PROVINCIA	NACIONALIDAD Y ESTADO CIVIL
	29	01	915	URUGUAY	3ra. LAVALLEJA	oriental, casado

1	OCUPACION	Desde 1969 hasta 1973 en Paraje "Las Brujas" como criador de Cerdos sito en Ruta 39 Canelones; desde 1973 al 76 en Los Talas 8va. Secc. de Mldo. (tareas rurales); desde 1976 a la fecha en Intendencia Mpal. de Maldonado, sección Talleres.-
2	DOMICILIO	Desde 1969 hasta 1973 en Paraje "Las Brujas"R.39 Canelones; desde 1973 al 76 en Los Talas 8va. Maldonado; desde 1976 a la fecha en Brio. Odizzio, Mldo.- ESPOSA: ANALIA PEREIRA PACHECO.-

		SERIE	NUMERO			
3	CREDENCIAL CIVICA	D.F.B.	520	exp. en Aiguá.-	DOC. de IDENT.	Nº 114.187 Canelones

PARA SER PRESENTADO ANTE LAS AUTORIDADES DE INTENDENCIA MUNICIPAL DE MALDONADO.-
OBJETO DE LA TRAMITACION PARA PERMANENCIA EN EL CARGO.-

1 - Consignar con precisión, lugar de trabajo o estudios los 10 últimos años.
2 - Consignar con precisión cada domicilio en los últimos 10 años.
3 - Consignar si ha tenido traslados y números anteriores.

Héctor Tortorolo
FIRMA DEL SOLICITANTE

COMISARIA SECCIONAL 1ra. — Se eleva a la Dirección de Investigaciones.

D.R.D.

LOCALIDAD Maldonado FECHA: 31 de agosyo de 1979.-

EL COMISARIO DE LA SECCION MALDONADO
COMISARIO
WASHINGTON SOSA

DIRECCION DE INVESTIGACIONES	CIUDAD	DIA	MES	AÑO
	MALDONADO	07	02	980

Se hace constar que el titular de la presente solicitud registra las anotaciones, en el fichero de esta Dirección, que se adjuntan en el Numerado Simple Nº ...E.o...No...47695...

EL DIRECTOR DE INVESTIGACIONES E INFORMACION
Comisario:
Walter Barrios Silvera

D. N. I. I. _ DEPARTAMENTO Nº 3	151873	CIUDAD	DIA	MES	AÑO
			23	ABR.	1980

Se hace constar que el solicitante registra en el fichero de esta Dirección, las anotaciones que se adjuntan en Numerado Simple Nº N.o 3

POR EL JEFE DEL DEPARTAMENTO
y por su orden

EL JEFE DEL DEPARTAMENTO Nº 3

Benito GONZALEZ BONILLA
SUB - COMISARIO

SIN ANOTACIONES

S. I. D.	CIUDAD	DIA	MES	AÑO

Se hace constar que el solicitante registra en el fichero de este Servicio las anotaciones que se adjuntan en Numerado Simple Nº .....

EL JEFE DEL S. I. D.

.....

D. N. I. I. - DEPARTAMENTO Nº 3	CIUDAD	DIA	MES	AÑO

Habiéndose tomado nota, se remite al Sr. Director de Investigaciones de la Jefatura de Policía de .....

EL JEFE DEL DEPTO. Nº 3

.....

DIRECCION DE INVESTIGACIONES	CIUDAD	DIA	MES	AÑO

Habiéndose tomado nota, se eleva al Sr. Delegado del S.I.D., para su consideración.

EL DIRECTOR DE INVESTIGACIONES

.....

DELEGACION DEL S. I. D.	CIUDAD	DIA	MES	AÑO
		26	FEB.	1980

El Jefe de Policía de Maldonado

Coronel

JOAQUIN VILLAAMIL

JEFATURA DE POLICIA - MALDONADO

[A] X — Expídase constancia — Art. 2º.

[B] — Expídase constancia — Art. 4º y remitir oficio a la repartición para la cual fue solicitada — Vuelva al S.I.D. con dos copias.

[C] — No se le expide constancia — Art. 6º y se remite oficio a la repartición para la cual fue solicitada. — Vuelva al S.I.D. con dos copias.

151873

S.I.D.
J.P.M. O y M F.05342

2173
Form.. 670 A

MALDONADO

"AÑO DEL SESQUICENTENARIO DE LA POLICIA"

JUNTA DE COMANDANTES EN JEFE
SERVICIO DE INFORMACION DE DEFENSA

DEPARTAMENTO	DIA	MES	AÑO
MALDONADO	01	08	979.-

Nº 3.508

- SOLICITUD DE CONSTANCIA DE HABILITACION PARA CARGOS PUBLICOS -

TITULAR	APELLIDO PATERNO: MARTINEZ	APELLIDO MATERNO: GUADALUPE
	PRIMER NOMBRE: ALFREDO	SEGUNDO NOMBRE: - - - -
PADRE	PRIMER NOMBRE: JUAN	SEGUNDO NOMBRE: - - - -
MADRE	PRIMER NOMBRE: DORA	SEGUNDO NOMBRE: MARIA

FECHA Y LUGAR DE NACIMIENTO	DIA	MES	AÑO	PAIS	LOCALIDAD o PROVINCIA	NACIONALIDAD Y ESTADO CIVIL
	10	11	939,	URUGUAY	3ra. MALDONADO	oriental, casado

1	**OCUPACION**	Desde 1969 a la fecha en Intendencia Municipal de Maldonado, sección Almacenes.-
2	**DOMICILIO**	Desde 1969 a la fecha en Ruta 39 Km.11 El Peñasco, Mldo.- ESPOSA: OLGA BERNARDA GUTIERREZ BATISTA.-

		SERIE	NUMERO			
3	**CREDENCIAL CIVICA**	D.B.A.	11743	exp. en San Carlos.	**DOC. de IDENT.**	Nº 69.952 de Mldo.

PARA SER PRESENTADO ANTE LAS AUTORIDADES DE INTENDENCIA MUNICIPAL DE MALDONADO.-
OBJETO DE LA TRAMITACION PARA PERMANENCIA EN EL CARGO.-

1 - Consignar con precisión, lugar de trabajo o estudios los 10 últimos años.
2 - Consignar con precisión cada domicilio en los últimos 10 años.
3 - Consignar si ha tenido traslados y números anteriores.

FIRMA DEL SOLICITANTE

COMISARIA SECCIONAL 1ra. — Se eleva a la Dirección de Investigaciones.

J.r.d.

EL COMISARIO DE SECCION MALDONADO
COMISARIO
COMISARIO
WASHINGTON SOSA

LOCALIDAD: Maldonado **FECHA:** 1 de agosto de 1979.-

DIRECCION DE INVESTIGACIONES — CIUDAD: MALDONADO — DIA 08 — MES 02 — AÑO 980

Se hace constar que el titular de la presente solicitud registra las anotaciones, en el fichero de esta Dirección, que se adjuntan en el Numerado Simple Nº B.O. 476989

EL DIRECTOR DE INVESTIGACIONES E INFORMACION
Comisario: Walter Barrios Silvera

D. N. I. DEPARTAMENTO Nº 3 — 151874 — CIUDAD: 28 DE OCT. — DIA — MES — AÑO 1980

Se hace constar que el solicitante registra en el fichero de esta Dirección, las anotaciones que se adjuntan en Numerado Simple Nº 3

EL JEFE DEL DEPARTAMENTO Nº 3 Y POR

2173

SIN ANOTACIONES

S. I. D.	.....	CIUDAD	DIA	MES	AÑO

Se hace constar que el solicitante registra en el fichero de este Servicio las anotaciones que se adjuntan en Numerado Simple Nº .....

EL JEFE DEL S. I. D.

.....

D. N. I. I. - DEPARTAMENTO Nº 3	CIUDAD	DIA	MES	AÑO

Habiéndose tomado nota, se remite al Sr. Director de Investigaciones de la Jefatura de Policía de .....

EL JEFE DEL DEPTO. Nº 3

.....

DIRECCION DE INVESTIGACIONES	CIUDAD	DIA	MES	AÑO

Habiéndose tomado nota, se eleva al Sr. Delegado del S.I.D., para su consideración.

EL DIRECTOR DE INVESTIGACIONES

.....

DELEGACION DEL S. I. D.	CIUDAD	DIA	MES	AÑO
		26	FEB.	1980

El Jefe de Policía de Maldonado

Coronel

JOAQUIN VILLAAMIL

JEFATURA DE POLICIA - MALDONADO

[A] X Expídase constancia — Art. 2º.

[B] Expídase constancia — Art. 4º y remitir oficio a la repartición para la cual fue solicitada — Vuelva al S.I.D. con dos copias.

[C] No se le expide constancia — Art. 6º y se remite oficio a la repartición para la cual fue solicitada. — Vuelva al S.I.D. con dos copias.

151874

S.I.D.
I.P.M. O y M F.05342

2173

Fórm. 670 A

"AÑO DEL SESQUICENTENARIO DE LA POLICIA"

JUNTA DE COMANDANTES EN JEFE
SERVICIO DE INFORMACION DE DEFENSA

DEPARTAMENTO	DIA	MES	AÑO	Nº
MALDONADO	01	08	979.	3.509

- SOLICITUD DE CONSTANCIA DE HABILITACION PARA CARGOS PUBLICOS -

		APELLIDO PATERNO	APELLIDO MATERNO
TITULAR		MACHADO	NUÑEZ
	PRIMER NOMBRE	DANIEL	SEGUNDO NOMBRE APARICIO
PADRE	PRIMER NOMBRE	TOMAS	SEGUNDO NOMBRE - - - -
MADRE	PRIMER NOMBRE	MERCEDES	SEGUNDO NOMBRE - - - -

FECHA Y LUGAR DE NACIMIENTO	DIA	MES	AÑO	PAIS	LOCALIDAD o PROVINCIA	NACIONALIDAD Y ESTADO CIVIL
	27	11	929	URUGUAY	7ma. MALDONADO.	oriental, casado

1	OCUPACION	Desde 1969 hasta 1973 como changador en Maldonado; desde 1973 a la fecha en Intendencia Municipal de Maldonado, sección Talleres.- ESPOSA: FELIPA MARIA MARGARITA RIBERO CABRERA.
2	DOMICILIO	Desde 1969 a la fecha en Brio. Apiario Mldo.-

		SERIE	NUMERO			
3	CREDENCIAL CIVICA	D.B.A.	8457	exp. en Mldo.-	DOC. de IDENT.	Nº 45.256 de Mldo.

PARA SER PRESENTADO ANTE LAS AUTORIDADES DE INTENDENCIA MUNICIPAL DE MALDONADO.
OBJETO DE LA TRAMITACION PARA PERMANENCIA EN EL CARGO.-

1 - Consignar con precisión, lugar de trabajo o estudios los 10 últimos años.
2 - Consignar con precisión cada domicilio en los últimos 10 años.
3 - Consignar si ha tenido traslados y números anteriores.

Daniel A Machado
FIRMA DEL SOLICITANTE

COMISARIA SECCIONAL lra. Se eleva a la Dirección de Investigaciones.

d.r.d.

EL COMISARIO lra. SECCION MALDONADO
COMISARIO
WASHINGTON SOSA

LOCALIDAD: Maldonado FECHA: 8 de agosto de 1979.-

DIRECCION DE INVESTIGACIONES	CIUDAD	DIA	MES	AÑO
	MALDONADO	08	02	980

JEFATURA DE POLICIA DE MALDONADO - DIRECCION DE INVESTIGACIONES E INFORMACION

Se hace constar que el titular de la presente solicitud registra las anotaciones, en el fichero de esta Dirección, que se adjuntan en el Numerado Simple Nº D.I.I. NO. 476997

EL DIRECTOR DE INVESTIGACIONES E INFORMACION
Comisario
Walter Barrios Silvera

D. N. I. I. DEPARTAMENTO Nº 3	151875	CIUDAD	DIA	MES	AÑO

Se hace constar que el solicitante registra en el fichero de esta Dirección, las anotaciones que se adjuntan en Numerado Simple Nº .....

DEPARTAMENTO Nº 3 - Dirección de Inteligencia - Sub Com. Jefe C. Policía

EL JEFE DEL DEPARTAMENTO Nº 3

SIN ANOTACIONES.....

2173

S. I. D.	.....	CIUDAD	DIA	MES	AÑO

Se hace constar que el solicitante registra en el fichero de este Servicio las anotaciones que se adjuntan en Numerado Simple Nº .....

EL JEFE DEL S. I. D.

.....

D. N. I. I. DEPARTAMENTO Nº 3	CIUDAD	DIA	MES	AÑO

Habiéndose tomado nota, se remite al Sr. Director de Investigaciones de la Jefatura de Policía de .....

EL JEFE DEL DEPTO. Nº 3

.....

DIRECCION DE INVESTIGACIONES	CIUDAD	DIA	MES	AÑO

Habiéndose tomado nota, se eleva al Sr. Delegado del S.I.D., para su consideración.

EL DIRECTOR DE INVESTIGACIONES

.....

DELEGACION DEL S. I. D.	CIUDAD	DIA	MES	AÑO
		26	FEB.	1980

El Jefe de Policía de Maldonado

Coronel

JOAQUIN VILLAAMIL

JEFATURA DE POLICIA - MALDONADO

A ☒	Expídase constancia — Art. 2º.
B ☐	Expídase constancia — Art. 4º y remitir oficio a la repartición para la cual fue solicitada. Vuelva al S.I.D. con dos copias.
C ☐	No se le expide constancia — Art. 6º y se remite oficio a la repartición para la cual fue solicitada. — Vuelva al S.I.D. con dos copias.

2173

S.I.D.
I.P.M. O y M F.05342

151875

Fórm. 670 A

"AÑO DEL SESQUICENTENARIO DE LA POLICIA"

DE COMANDANTES
EN JEFE
DE INFORMACION DE DEFENSA

DEPARTAMENTO	DIA	MES	AÑO
MALDONADO	1	10	79

Nº 3.573

- SOLICITUD DE CONSTANCIA DE HABILITACION PARA CARGOS PUBLICOS -

TITULAR	APELLIDO PATERNO: DIAZ	APELLIDO MATERNO: SILVERA
	PRIMER NOMBRE: JUAN	SEGUNDO NOMBRE: RAMON
PADRE	PRIMER NOMBRE: ELADIO	SEGUNDO NOMBRE:
MADRE	PRIMER NOMBRE: ROSA	SEGUNDO NOMBRE: ISABEL

FECHA Y LUGAR DE NACIMIENTO	DIA	MES	AÑO	PAIS	LOCALIDAD o PROVINCIA	NACIONALIDAD Y ESTADO CIVIL
	17	6	943	URUGUAY	MALDONADO	oriental casado

1	**OCUPACION**	desde el año 1969, hasta el año 1976, jornalero, desde el año 1976 a la fecha empleado de Antel AURORA VEIJA DACOSTA
2	**DOMICILIO**	DESDE EL AÑO 1969, BARRIO IPORA

		SERIE	NUMERO			
3	**CREDENCIAL CIVICA**	D.A.A.	11736	MALDONADO	**DOC. de IDENT.**	33990 MALDONADO

PARA SER PRESENTADO ANTE LAS AUTORIDADES DE
OBJETO DE LA TRAMITACION PARA PRESENTAR EN OFICINAS DE ANTEL PARA PERMANENCIA EN EL CARGO

1 - Consignar con precisión, lugar de trabajo o estudios los 10 últimos años.
2 - Consignar con precisión cada domicilio en los últimos 10 años.
3 - Consignar si ha tenido traslados y números anteriores.

FIRMA DEL SOLICITANTE

COMISARIA SECCIONAL

Se eleva a la Dirección de Investigaciones.

El Sub-Crio. Enc. 3ra. Sección
Sub-Crio. [illegible]
COMISARIO
CECILIO M. SOSA

LOCALIDAD: MALDONADO
FECHA: 1 DE OCTUBRE 1979.

DIRECCION DE INVESTIGACIONES

CIUDAD	DIA	MES	AÑO
MALDONADO	09	02	980

Se hace constar que el titular de la presente solicitud registra las anotaciones, en el fichero de esta Dirección, que se adjuntan en el Numerado Simple Nº B.O. ..C. 476999

EL DIRECTOR DE INVESTIGACIONES E INFORMACION
Walter Barrios Silvera

D. N. I. I. - DEPARTAMENTO Nº 3 151876

CIUDAD	DIA	MES	AÑO

Se hace constar que el solicitante registra en el fichero de esta Dirección, las anotaciones que se adjuntan en Numerado Simple Nº 2173

EL JEFE DEL DEPARTAMENTO Nº 3

SIN ANOTACIONES

S. I. D.	CIUDAD	DIA	MES	AÑO

Se hace constar que el solicitante registra en el fichero de este Servicio las anotaciones que se adjuntan en Numerado Simple Nº .....

EL JEFE DEL S. I. D.

.....

D. N. I. I. DEPARTAMENTO Nº 3	CIUDAD	DIA	MES	AÑO

Habiéndose tomado nota, se remite al Sr. Director de Investigaciones de la Jefatura de Policía de .....

EL JEFE DEL DEPTO. Nº 3

.....

DIRECCION DE INVESTIGACIONES	CIUDAD	DIA	MES	AÑO

Habiéndose tomado nota, se eleva al Sr. Delegado del S.I.D., para su consideración.

EL DIRECTOR DE INVESTIGACIONES

.....

DELEGACION DEL S. I. D.	CIUDAD	DIA	MES	AÑO
		28	FEB.	1980

El Jefe de Policía de Maldonado,

Coronel

JOAQUIN VILLAAMIL

JEFATURA DE POLICIA - MALDONADO

[A] X — Expídase constancia — Art. 2º.

[B] — Expídase constancia — Art. 4º y remitir oficio a la repartición para la cual fue solicitada — Vuelva al S.I.D. con dos copias.

[C] — No se le expide constancia — Art. 6º y se remite oficio a la repartición para la cual fue solicitada. — Vuelva al S.I.D. con dos copias.

2173

151876

S.I.D.
I.P.M. O y M F.05342

Form. 670 A

"AÑO DEL CINCUENTENARIO DE LA POLICIA"

JUNTA DE COMANDANTES
EN JEFE
SERVICIO DE INFORMACION DE DEFENSA

DEPARTAMENTO	DIA	MES	AÑO
MALDONADO	30	10	79

Nº 3.463

- SOLICITUD DE CONSTANCIA DE HABILITACION PARA CARGOS PUBLICOS -

TITULAR	APELLIDO PATERNO: RISSO	APELLIDO MATERNO: MACHADO
	PRIMER NOMBRE: WALTER	SEGUNDO NOMBRE: JUAN
PADRE	PRIMER NOMBRE: FLORENTINO	SEGUNDO NOMBRE: LLANDRO
MADRE	PRIMER NOMBRE: MARIA	SEGUNDO NOMBRE: ELENA

FECHA Y LUGAR DE NACIMIENTO	DIA	MES	AÑO	PAIS	LOCALIDAD o PROVINCIA	NACIONALIDAD Y ESTADO CIVIL
	30	03	924	Uruguay	2a.Sec.San Carlos	oriental,div.

1	**OCUPACION**	Funcionario Municipal-año que ingresó 1963 a la fecha-Impector General.- -
2	**DOMICILIO**	Juan Luciano Rodríguez S/n.Aiguá.- - - - - - - - - - - - - - - - - - -

		SERIE	NUMERO			
3	**CREDENCIAL CIVICA**	D.F.A.	7456	8a.Sec.Maldonado	**DOC. de IDENT.**	5.169 Maldonado.-

PARA SER PRESENTADO ANTE LAS AUTORIDADES DE Intendencia Municipal de Maldonado.- - -
OBJETO DE LA TRAMITACION Permanecer en el Cargo.- - - - - - - - - - - - - - - - - - -

1 - Consignar con precisión, lugar de trabajo o estudios los 10 últimos años.
2 - Consignar con precisión cada domicilio en los últimos 10 años.
3 - Consignar si ha tenido traslados y números anteriores.

FIRMA DEL SOLICITANTE
WALTER JUAN RISSO MACHADO.-

COMISARIA SECCIONAL

COMISARIA 8va SECCION - Dpto. MALDONADO - AIGUA

Se eleva a la Dirección de Investigaciones.

EL SUB COMISARIO 8va.SECCION.-

SUB CRIO.

COMISARIO
LUIS A.GIANOLA.-

LOCALIDAD AIGUA

FECHA: 30/10/79.-

DIRECCION DE INVESTIGACIONES	CIUDAD	DIA	MES	AÑO
	MALDONADO	02	02	980

Se hace constar que el titular de la presente solicitud registra las anotaciones, en el fichero de esta Dirección, que se adjuntan en el Numerado Simple Nº E.o. No. 476542

EL DIRECTOR DE INVESTIGACIONES E INFORMACION

Sello: Walter Barrios Silvera

D. N. I. I. . DEPARTAMENTO Nº 3	151877	CIUDAD	DIA	MES	AÑO
			23	ABR.	1980

Dirección Nacional de Información e Inteligencia - DEPARTAMENTO Nº 3

Se hace constar que el solicitante registra en el fichero de esta Dirección, las anotaciones que se adjuntan en Numerado Simple Nº .....

EL JEFE DEL DEPARTAMENTO Nº 3

SIN ANOTACIONES.....

2178

Mario Gonzalez Pontet
SUB-TENIENTE

S. I. D.	.....	CIUDAD	DIA	MES	AÑO

Se hace constar que el solicitante registra en el fichero de este Servicio las anotaciones que se adjuntan en Numerado Simple Nº .....

EL JEFE DEL S. I. D.

.....

D. N. I. I. - DEPARTAMENTO Nº 3	CIUDAD	DIA	MES	AÑO

Habiéndose tomado nota, se remite al Sr. Director de Investigaciones de la Jefatura de Policía de .....

EL JEFE DEL DEPTO. Nº 3

.....

DIRECCION DE INVESTIGACIONES	CIUDAD	DIA	MES	AÑO

Habiéndose tomado nota, se eleva al Sr. Delegado del S.I.D., para su consideración.

EL DIRECTOR DE INVESTIGACIONES

.....

DELEGACION DEL S. I. D.	CIUDAD	DIA	MES	AÑO
		15	FEB.	1980

El Jefe de Policía de Maldonado

Coronel

JOAQUIN VILLAAMIL

JEFATURA DE POLICIA - MALDONADO -

A	X	Expídase constancia — Art. 2º.
B		Expídase constancia — Art. 4º y remitir oficio a la repartición para la cual fue solicitada. Vuelva al S.I.D. con dos copias.
C		No se le expide constancia — Art. 6º y se remite oficio a la repartición para la cual fue solicitada. — Vuelva al S.I.D. con dos copias.

151877

2173

S.I.D.
J.P.M. O y M F.05342

JUNTA DE COMANDANTES
EN JEFE
SERVICIO DE INFORMACION DE DEFENSA

"AÑO DEL SESQUICENTENARIO DE LA POLICIA"

DEPARTAMENTO	DIA	MES	AÑO
MALDONADO	30	10	79

Nº 3.472

- SOLICITUD DE CONSTANCIA DE HABILITACION PARA CARGOS PUBLICOS -

TITULAR	APELLIDO PATERNO: FERNANDEZ CHAVEZ	APELLIDO MATERNO: ETCHEVERRY
	PRIMER NOMBRE: JULIAN	SEGUNDO NOMBRE: CARLOS
PADRE	PRIMER NOMBRE: ALBERTO	SEGUNDO NOMBRE: JULIAN
MADRE	PRIMER NOMBRE: ZELMIRA	SEGUNDO NOMBRE: EUSEVIA

FECHA Y LUGAR DE NACIMIENTO	DIA	MES	AÑO	PAIS	LOCALIDAD o PROVINCIA	NACIONALIDAD Y ESTADO CIVIL
	1	03	927	Uruguay	Aiguá-8a.Sec.	oriental,casado,

1	**OCUPACION**	Aig.de Ciencias en Liceo Aiguá-del año 1946 al 1972-y empleado judicial del año 1953 a la fecha Juzgado de Paz Sec.8a.Aiguá-Maldonado.- Oficial 1ro. y con fecha 29/10/79.Ad.1ro.
2	**DOMICILIO**	Conyuge :María Cristina Marcuchi .- 15/I/969.- Margarita Muniz Nro.883-Aiguá.-

		SERIE	NUMERO		DOC. de IDENT.
3	**CREDENCIAL CIVICA**	D.F.A.	4031	8a.Aiguá-Maldonado	2.506.973-2 Mdo.-

PARA SER PRESENTADO ANTE LAS AUTORIDADES DE Ministerio de Justicia.-
OBJETO DE LA TRAMITACION Pwrmanecer en el Cargo.-

1 - Consignar con precisión, lugar de trabajo o estudios los 10 últimos años.
2 - Consignar con precisión cada domicilio en los últimos 10 años.
3 - Consignar si ha tenido traslados y números anteriores.

JULIAN FERNANDEZ CHAVEZ

COMISARIA SECCIONAL

Se eleva a la Dirección de Investigaciones.

EL SUB COMISARIO 8va.SECCION.-
SUB CRIO.
COMISARIO
MIGUEL A.GIANOLA.-

LOCALIDAD: AIGUA - DPTO.MALDONADO - 8a.SECCION

FECHA: 30/10/79.-

DIRECCION DE INVESTIGACIONES

CIUDAD	DIA	MES	AÑO
MALDONADO	02	02	980

Se hace constar que el titular de la presente solicitud registra las anotaciones, en el fichero de esta Dirección, que se adjuntan en el Numerado Simple Nº S.O. No. 476455

EL DIRECTOR DE INVESTIGACIONES E INFORMACION
Completado: Walter Barrios Silvera

D. N. I. I. . DEPARTAMENTO Nº 3

151878

CIUDAD	DIA	MES	AÑO
	23	ABR.	1980

Se hace constar que el solicitante registra en el fichero de esta Dirección, las anotaciones que se adjuntan en Numerado Simple Nº .....

EL JEFE DEL DEPARTAMENTO Nº 3

POR EL JEFE DEL DEPARTAMENTO No 3
y por su orden
2173

SIN ANOTACIONES

Benito GONZALEZ BONILLA
SUB-COMISARIO

S. I. D.	.....	CIUDAD	DIA	MES	AÑO

Se hace constar que el solicitante registra en el fichero de este Servicio las anotaciones que se adjuntan en Numerado Simple Nº .....

EL JEFE DEL S. I. D.

.....

D. N. I. I. . DEPARTAMENTO Nº 3	CIUDAD	DIA	MES	AÑO

Habiéndose tomado nota, se remite al Sr. Director de Investigaciones de la Jefatura de Policía de .....

EL JEFE DEL DEPTO. Nº 3

.....

DIRECCION DE INVESTIGACIONES	CIUDAD	DIA	MES	AÑO

Habiéndose tomado nota, se eleva al Sr. Delegado del S.I.D., para su consideración.

EL DIRECTOR DE INVESTIGACIONES

.....

DELEGACION DEL S. I. D.	CIUDAD	DIA	MES	AÑO
		15	FEB.	1980

[A] X — Expídase constancia — Art. 2º.

El Jefe de Policía de Maldonado

Coronel

JOAQUIN VILLAAMIL

JEFATURA DE POLICIA - MALDONADO -

[B] — Expídase constancia — Art. 4º y remitir oficio a la repartición para la cual fue solicitada — Vuelva al S.I.D. con dos copias.

[C] — No se le expide constancia — Art. 6º y se remite oficio a la repartición para la cual fue solicitada. — Vuelva al S.I.D. con dos copias.

151878

S.I.D.
J.P.M. O y M F.05342

B 2173
Fórm. 670 A

JUNTA DE COMANDANTES
EN JEFE
SERVICIO DE INFORMACION DE DEFENSA

"AÑO DEL ESCOLAR Y EL CADETE DE LA POLICIA"

DEPARTAMENTO	DIA	MES	AÑO
MALDONADO	5	X	79

Nº 3.460

- SOLICITUD DE CONSTANCIA DE HABILITACION PARA CARGOS PUBLICOS -

TITULAR	APELLIDO PATERNO: GONZALEZ	APELLIDO MATERNO: VAZQUEZ
	PRIMER NOMBRE: ANGEL	SEGUNDO NOMBRE: - - - - -
PADRE	PRIMER NOMBRE: ANGEL	SEGUNDO NOMBRE: - - - - -
MADRE	PRIMER NOMBRE: JULIA	SEGUNDO NOMBRE: ERMINIANA

FECHA Y LUGAR DE NACIMIENTO	DIA	MES	AÑO	PAIS	LOCALIDAD o PROVINCIA	NACIONALIDAD Y ESTADO CIVIL
	3	I	931	Uruguay	8va.Sec.Maldonado	oriental, casado

1 OCUPACION: Se desempeñó como jornalero.- Ingresó a la Junta Local Aiguá-como peón el 2/09/76 hasta la fecha.- - - - - - - - - - - - - - - - - -

2 DOMICILIO: En el paraje Los Talas (8va.Sec.)de Maldonado.- - - - - - - - - - - - - Desde el año 1976a la fecha en esConyuge: Elina Orecilda Prudente.- 17/07/976.- - - - - - - - - - - - - - - ciudad-ejidos- - - - - - - - - -

3 CREDENCIAL CIVICA: SERIE D.F.B. | NUMERO 714 | 8va.Sec.Maldonado.- — DOC. de IDENT. 47.842 Maldonado.-

PARA SER PRESENTADO ANTE LAS AUTORIDADES DE Municipales.- - - - - - - - - - - - - - - -
OBJETO DE LA TRAMITACION Permanecer en el cargo.- - - - - - - - - - - - - - - - - -

1 - Consignar con precisión, lugar de trabajo o estudios los 10 últimos años.
2 - Consignar con precisión cada domicilio en los últimos 10 años.
3 - Consignar si ha tenido traslados y números anteriores.

FIRMA DEL SOLICITANTE
ANGEL GONZALEZ VAZQUEZ.-

COMISARIA SECCIONAL

COMISARIA SECCION 8va. DPTO. MALDONADO AIGUA

Se eleva a la Dirección de Investigaciones.

LOCALIDAD: AIGUA, FECHA: 5/10.(79.-

EL SUB COMISARIO 8va.SECCION.-
SUB CRIO: [illegible]
COMISARIO
MIGUEL A.GIANOLA.-

DIRECCION DE INVESTIGACIONES

CIUDAD	DIA	MES	AÑO
MALDONADO	01	02	980

JEFATURA DE POLICIA DIRECCION DE INVESTIGACIONES E INFORMACION MALDONADO

Se hace constar que el titular de la presente solicitud registra las anotaciones, en el fichero de esta Dirección, que se adjuntan en el Numerado Simple Nº E.O. No. 476536

EL DIRECTOR DE INVESTIGACIONES E INFORMACION
Comisario: [illegible]
Walter Barrios Silveira

D. N. I. I. - DEPARTAMENTO Nº 3 — 151879 — CIUDAD — DIA 23 MES ABR. AÑO 1980

Dirección Nacional de Información e Inteligencia - DEPARTAMENTO Nº 3 - Dpto. Nac. de Policía

Se hace constar que el solicitante registra en el fichero de esta Dirección, las anotaciones que se adjuntan en Numerado Simple Nº .....

EL JEFE DEL DEPARTAMENTO Nº 3 y por su orden

POR EL JEFE DEL DEPARTAMENTO N.o 3
F 2173
Benito GONZALEZ BONILLA

SIN ANOTACIONES.....

S. I. D.	.....	CIUDAD	DIA	MES	AÑO

Se hace constar que el solicitante registra en el fichero de este Servicio las anotaciones que se adjuntan en Numerado Simple Nº .....

EL JEFE DEL S. I. D.

.....

D. N. I. I. . DEPARTAMENTO Nº 3		CIUDAD	DIA	MES	AÑO

Habiéndose tomado nota, se remite al Sr. Director de Investigaciones de la Jefatura de Policía de .....

EL JEFE DEL DEPTO. Nº 3

.....

DIRECCION DE INVESTIGACIONES		CIUDAD	DIA	MES	AÑO

Habiéndose tomado nota, se eleva al Sr. Delegado del S.I.D., para su consideración.

EL DIRECTOR DE INVESTIGACIONES

.....

DELEGACION DEL S. I. D.		CIUDAD	DIA	MES	AÑO
			15	FEB.	1980

A [X] Expídase constancia — Art. 2º.

B [ ] Expídase constancia — Art. 4º y remitir oficio a la repartición para la cual fue solicitada — Vuelva al S.I.D. con dos copias.

C [ ] No se le expide constancia — Art. 6º y se remite oficio a la repartición para la cual fue solicitada. — Vuelva al S.I.D. con dos copias.

El Jefe de Policía de Maldonado

Coronel

JOAQUIN VILLAAMIL

JEFATURA DE POLICIA · MALDONADO ·

151879

S.I.D.
J.P.M. O y M F.05342

JUNTA DE COMANDANTES
EN JEFE
SERVICIO DE INFORMACION DE DEFENSA

"AÑO DEL SESQUICENTENARIO DE LA POLICIA"

DEPARTAMENTO	DIA	MES	AÑO
MALDONADO	31	08	79.

Nº 3.337

- SOLICITUD DE CONSTANCIA DE HABILITACION PARA CARGOS PUBLICOS -

TITULAR	APELLIDO PATERNO: CABRERA	APELLIDO MATERNO: MARTINEZ
	PRIMER NOMBRE: JUAN	SEGUNDO NOMBRE: ANTONIO
PADRE	PRIMER NOMBRE: MANUEL	SEGUNDO NOMBRE: LORETO
MADRE	PRIMER NOMBRE: XXXX JUANA	SEGUNDO NOMBRE: LUISA

FECHA Y LUGAR DE NACIMIENTO	DIA	MES	AÑO	PAIS	LOCALIDAD o PROVINCIA	NACIONALIDAD Y ESTADO CIVIL
	30	12	930	URUGUAY	7ma. MALDONADO	oriental, casado

1	OCUPACION	Desde 1969 a la fecha en Intendencia Municipal de Maldonado, sección Talleres.-
2	DOMICILIO	Desde 1960 a la fecha en Arturo Santana y 19 de Abril, Maldonado.- ESPOSA: BETTY SABINA LOPEZ AQUINO.-

		SERIE	NUMERO			
3	CREDENCIAL CIVICA	D.A.A.	76644	exp. en Mldo.-	DOC. de IDENT.	Nº 33.219 de Mldo.-

PARA SER PRESENTADO ANTE LAS AUTORIDADES DE: INTENDENCIA MUNICIPAL DE MALDONADO.-
OBJETO DE LA TRAMITACION: PARA PERMANENCIA EN EL CARGO.-

1 - Consignar con precisión, lugar de trabajo o estudios los 10 últimos años.
2 - Consignar con precisión cada domicilio en los últimos 10 años.
3 - Consignar si ha tenido traslados y números anteriores.

FIRMA DEL SOLICITANTE

COMISARIA SECCIONAL 1ra. se eleva a la Dirección de Investigaciones.

M.R.D.

COMISARIA 1ra. SECCION MALDONADO

EL COMISARIO

COMISARIO

LOCALIDAD: Maldonado FECHA: 31 de agosto de 1979.-

DIRECCION DE INVESTIGACIONES	CIUDAD	DIA	MES	AÑO
	MALDONADO	24	01	980

Se hace constar que el titular de la presente solicitud registra las anotaciones, en el fichero de esta Dirección, que se adjuntan en el Numerado Simple Nº E.o. No. 475689

EL DIRECTOR DE INVESTIGACIONES E INFORMACION

Comisario: Walter Barrios Silvera

D. N. I. I. - DEPARTAMENTO Nº 3	151880	CIUDAD	DIA	MES	AÑO
			25	APR.	1980

Se hace constar que el solicitante registra en el fichero de esta Dirección, las anotaciones que se adjuntan en Numerado Simple Nº E.o.3

POR EL

y por

F 2173

EL JEFE DEL DEPARTAMENTO Nº 3

Benito GONZALEZ BONILLA
SUB - COMISARIO

SIN ANOTACIONES

S. I. D.	.....	CIUDAD	DIA	MES	AÑO

Se hace constar que el solicitante registra en el fichero de este Servicio las anotaciones que se adjuntan en Numerado Simple Nº .....

EL JEFE DEL S. I. D.

.....

D. N. I. I. : DEPARTAMENTO Nº 3	CIUDAD	DIA	MES	AÑO

Habiéndose tomado nota, se remite al Sr. Director de Investigaciones de la Jefatura de Policía de .....

EL JEFE DEL DEPTO. Nº 3

.....

DIRECCION DE INVESTIGACIONES	CIUDAD	DIA	MES	AÑO

Habiéndose tomado nota, se eleva al Sr. Delegado del S.I.D., para su consideración.

EL DIRECTOR DE INVESTIGACIONES

.....

DELEGACION DEL S. I. D.	CIUDAD	DIA	MES	AÑO
		3	ENE.	1980

El Jefe de Policía de Maldonado

Coronel

JOAQUIN VILLAAMIL

JEFATURA DE POLICIA - MALDONADO

[A] X Expídase constancia — Art. 2º.

[B] Expídase constancia — Art. 4º y remitir oficio a la repartición para la cual fue solicitada — Vuelva al S.I.D. con dos copias.

[C] No se le expide constancia — Art. 6º y se remite oficio a la repartición para la cual fue solicitada. — Vuelva al S.I.D. con dos copias.

151830

S.I.D.
I.P.M. O y M F.05342

12173
Fórm.. 670 A

"AÑO DEL SESQUICENTENARIO DE LA POLICIA"

JUNTA DE COMANDANTES
EN JEFE
SERVICIO DE INFORMACION DE DEFENSA

DEPARTAMENTO	DIA	MES	AÑO
MALDONADO	20	09	979

Nº 3.3[illegible]

- SOLICITUD DE CONSTANCIA DE HABILITACION PARA CARGOS PUBLICOS -

TITULAR	APELLIDO PATERNO: CABRERA	APELLIDO MATERNO: LAZO
	PRIMER NOMBRE: MARIA	SEGUNDO NOMBRE: MARTHA
PADRE	PRIMER NOMBRE: JORGE	SEGUNDO NOMBRE:
MADRE	PRIMER NOMBRE: MARIA	SEGUNDO NOMBRE: CELESTE

FECHA Y LUGAR DE NACIMIENTO	DIA	MES	AÑO	PAIS	LOCALIDAD o PROVINCIA	NACIONALIDAD Y ESTADO CIVIL
	29	07	939	URUGUAY	1ra. Sec. Mldo.	oriental, soltera

1	OCUPACION	DESDE 19[illegible] a la fecha ABOGADA.
2	DOMICILIO	DESDE 1969 a la fecha calle SARANDI667.

3	CREDENCIAL CIVICA	SERIE: D A A	NUMERO: 10662 de Mldo.	Trasl. BMA 1905	DOC. de IDENT.	12133 Mldo.

PARA SER PRESENTADO ANTE LAS AUTORIDADES DE A.S.S.E.
OBJETO DE LA TRAMITACION PERMANENCIA EN EL CARGO.

1 - Consignar con precisión, lugar de trabajo o estudios los 10 últimos años.
2 - Consignar con precisión cada domicilio en los últimos 10 años.
3 - Consignar si ha tenido traslados y números anteriores.

FIRMA DEL SOLICITANTE

COMISARIA SECCIONAL 1ra. — Se eleva a la Dirección de Investigaciones.

Sub - Crio. — COMISARIO
CECILIO N. SCARPA

LOCALIDAD: MALDONADO FECHA: 20 de setiembre de 1979.

DIRECCION DE INVESTIGACIONES — CIUDAD: MALDONADO — DIA: 24 — MES: 01 — AÑO: 980

Se hace constar que el titular de la presente solicitud registra las anotaciones, en el fichero de esta Dirección, que se adjuntan en el Numerado Simple Nº E.o.e. No. 47569[illegible]

EL DIRECTOR DE INVESTIGACIONES E INFORMACION

Comisario: Walter Barrios Silvera

D. N. I. I. DEPARTAMENTO Nº 3 — 151831 — CIUDAD: [illegible] — DIA: 15 — MES: ABR. — AÑO: 980

Se hace constar que el solicitante registra en el fichero de esta Dirección, las anotaciones que se adjuntan en Numerado Simple Nº .....

POR EL JEFE DEL DEPARTAMENTO N.o 3
y por s[illegible] 2179

EL JEFE DEL DEPARTAMENTO Nº 3

SIN ANOTACIONES.....

S. I. D..	CIUDAD	DIA	MES	AÑO

Se hace constar que el solicitante registra en el fichero de este Servicio las anotaciones que se adjuntan en Numerado Simple Nº .....

EL JEFE DEL S. I. D.

.....

D. N. I. I. . DEPARTAMENTO Nº 3	CIUDAD	DIA	MES	AÑO

Habiéndose tomado nota, se remite al Sr. Director de Investigaciones de la Jefatura de Policía de .....

EL JEFE DEL DEPTO. Nº 3

.....

DIRECCION DE INVESTIGACIONES	CIUDAD	DIA	MES	AÑO

Habiéndose tomado nota, se eleva al Sr. Delegado del S.I.D., para su consideración.

EL DIRECTOR DE INVESTIGACIONES

.....

DELEGACION DEL S. I. D.	CIUDAD	DIA	MES	AÑO
		31	ENE.	1980

A [X] Expídase constancia — Art. 2º.

El Jefe de Policía de Maldonado

Coronel

JOAQUIN VILLAAMIL

B [ ] Expídase constancia Art. 4º y remitir oficio a la repartición para la cual fue solicitada — Vuelva al S.I.D. con dos copias.

C [ ] No se le expide constancia — Art. 6º y se remite oficio a la repartición para la cual fue solicitada. — Vuelva al S.I.D. con dos copias.

JEFATURA DE POLICIA - MALDONADO

151881

S.I.D.
J.P.M. O y M F.05342

"AÑO DEL SESQUICENTENARIO DE LA POLICIA"

JUNTA DE COMANDANTES EN JEFE

SERVICIO DE INFORMACION DE DEFENSA

DEPARTAMENTO	DIA	MES	AÑO
MALDONADO	04	08	979.

Nº 3.430

SOLICITUD DE CONSTANCIA DE HABILITACION PARA CARGOS PUBLICOS -

TITULAR	APELLIDO PATERNO: GONZALEZ	APELLIDO MATERNO: CARRADORI
	PRIMER NOMBRE: JOSE	SEGUNDO NOMBRE: MARIA
PADRE	PRIMER NOMBRE: VICTORIO	SEGUNDO NOMBRE: FRANCISCO
MADRE	PRIMER NOMBRE: JUANA	SEGUNDO NOMBRE: ESTHER

FECHA Y LUGAR DE NACIMIENTO	DIA	MES	AÑO	PAIS	LOCALIDAD o PROVINCIA	NACIONALIDAD Y ESTADO CIVIL
	19	03	938	URUGUAY	5ta. MALDONADO.	oriental, casado

1	**OCUPACION**	Desde 1962 a la fecha en Intendencia Municicpal de Maldonado, sección Tránsito.-
2	**DOMICILIO**	Desde 1969 hasta 1976 en Brio. Tassano; desde 1976 a la fecha en COVIDEMM Apto. Nº30, Mldo.- ESPOSA: CLARA BRAULIA PERUJO OLIVERA.-

		SERIE	NUMERO			
3	**CREDENCIAL CIVICA**	D.C.A.	5439 de	Traslado a serie D.A.A. Pan de Azúcar.- 20502.-	**DOC. de IDENT.**	Nº12.483 de Mldo.-

PARA SER PRESENTADO ANTE LAS AUTORIDADES DE INTENDENCIA MUNICIPAL DE MALDONADO.-
OBJETO DE LA TRAMITACION PARA PERMANENCIA EN EL CARGO.-

1 - Consignar con precisión, lugar de trabajo o estudios los 10 últimos años.
2 - Consignar con precisión cada domicilio en los últimos 10 años.
3 - Consignar si ha tenido traslados y números anteriores.

X
FIRMA DEL SOLICITANTE

COMISARIA SECCIONAL 1ra.

Se eleva a la Dirección de Investigaciones.

e.r.d.

EL COMISARIO DE SECCION MALDONADO
COMISARIO
COMISARIO
WASHINGTON SOSA

LOCALIDAD: Maldonado **FECHA:** 4 de agosto de 1979.-

DIRECCION DE INVESTIGACIONES	CIUDAD	DIA	MES	AÑO
	MALDONADO	31	01	980

Se hace constar que el titular de la presente solicitud registra las anotaciones, en el fichero de esta Dirección, que se adjuntan en el Numerado Simple Nº ....B.o. No. 476330.

EL DIRECTOR DE INVESTIGACIONES E INFORMACION
Comisario
Walter Barrios Olivera

D. N. I. I. - DEPARTAMENTO Nº 3	151882	CIUDAD	DIA	MES	AÑO
			23	ABR.	1980

Se hace constar que el solicitante registra en el fichero de esta Dirección, las anotaciones que se adjuntan en Numerado Simple Nº ....No. 3.....

POR EL JEFE DEL DEPARTAMENTO Nº 3
y por su ausencia

EL JEFE DEL DEPARTAMENTO Nº 3

Benito GONZALEZ BONILLA 2173

SIN ANOTACIONES.....

S. I. D.	.....	CIUDAD	DIA	MES	AÑO

Se hace constar que el solicitante registra en el fichero de este Servicio las anotaciones que se adjuntan en Numerado Simple Nº .....

EL JEFE DEL S. I. D.

.....

D. N. I. I. . DEPARTAMENTO Nº 3	CIUDAD	DIA	MES	AÑO

Habiéndose tomado nota, se remite al Sr. Director de Investigaciones de la Jefatura de Policía de .....

EL JEFE DEL DEPTO. Nº 3

.....

DIRECCION DE INVESTIGACIONES	CIUDAD	DIA	MES	AÑO

Habiéndose tomado nota, se eleva al Sr. Delegado del S.I.D., para su consideración.

EL DIRECTOR DE INVESTIGACIONES

.....

DELEGACION DEL S. I. D.	CIUDAD	DIA	MES	AÑO
		11	FEB.	1980

El Jefe de Policía de Maldonado

Coronel

JOAQUIN VILLAAMIL

JEFATURA DE POLICIA - MALDONADO

[A] X Expídase constancia — Art. 2º.

[B] Expídase constancia — Art. 4º y remitir oficio a la repartición para la cual fue solicitada — Vuelva al S.I.D. con dos copias.

[C] No se le expide constancia — Art. 6º y se remite oficio a la repartición para la cual fue solicitada. — Vuelva al S.I.D. con dos copias.

151882

B 2173

S.I.D.
I.P.M. O y M F.05342

Form. 570-A

1

JUNTA DE COMANDANTES
EN JEFE
SERVICIO DE INFORMACION DE DEFENSA

"AÑO DEL SESQUICENTENARIO DE LA POLICIA"

DEPARTAMENTO	DIA	MES	AÑO
MALDONADO	01	08	979

Nº 3.435

- SOLICITUD DE CONSTANCIA DE HABILITACION PARA CARGOS PUBLICOS -

TITULAR	APELLIDO PATERNO: GUTIERREZ		APELLIDO MATERNO: PAGOLA
	PRIMER NOMBRE: WASHINGTON		SEGUNDO NOMBRE: BELTRAN
PADRE	PRIMER NOMBRE: FRUCTUOSO		SEGUNDO NOMBRE: - - - -
MADRE	PRIMER NOMBRE: PETRONA		SEGUNDO NOMBRE: - - - -

FECHA Y LUGAR DE NACIMIENTO	DIA	MES	AÑO	PAIS	LOCALIDAD o PROVINCIA	NACIONALIDAD Y ESTADO CIVIL
	06	12	917	URUGUAY	8va. MALDONADO	oriental, div.

1	OCUPACION	Desde 1969 hasta 1972 en Empresa Fúnebre de Aiguá; desde 1972 a la fedha en Intendencia Municipal de Maldonado, sección Higiene.-
2	DOMICILIO	Desde 1969 hasta 1972 en Alberto L. Draper s/n, Aiguá; desde 1972 hasta 1976 en Cont. 25 de Mayo y Mburucuyá Brio. Iporá; desde 1976 a la fecha en Román Guerra 721, Mldo.-

		SERIE	NUMERO			
3	CREDENCIAL CIVICA	D.F.A.	2119	exp. en Aiguá.-	DOC. de IDENT.	Nº 57.922 de Mldo.

PARA SER PRESENTADO ANTE LAS AUTORIDADES DE INTENDENCIA MUNICIPAL DE MALDONADO.-
OBJETO DE LA TRAMITACION PARA PERMANENCIA EN EL CARGO.-

1 - Consignar con precisión, lugar de trabajo o estudios los 10 últimos años.
2 - Consignar con precisión cada domicilio en los últimos 10 años.
3 - Consignar si ha tenido traslados y números anteriores.

FIRMA DEL SOLICITANTE

COMISARIA SECCIONAL 1ra. Se eleva a la Dirección de Investigaciones.

S/r.d.

EL COMISARIO DE SECCION MALDONADO
COMISARIO
WASHINGTON SOSA

LOCALIDAD: Maldonado FECHA: 1 de agosto de 1979.-

DIRECCION DE INVESTIGACIONES	CIUDAD	DIA	MES	AÑO
	MALDONADO	31	01	980

Se hace constar que el titular de la presente solicitud registra las anotaciones, en fichero de esta Dirección, que se adjuntan en el Numerado Simple Nº E.o. No. 476340

EL DIRECTOR DE INVESTIGACIONES E INFORMACION

Comisario: Walter Barrios Silveira

D. N. I. I. DEPARTAMENTO Nº 3	151833	CIUDAD	DIA	MES	AÑO
			23	NOV.	1980

Se hace constar que el solicitante registra en el fichero de esta Dirección, las anotaciones que se adjuntan en Numerado Simple Nº .....

POR EL JEFE DEL DEPARTAMENTO N.o 3
y por su orden

12173

EL JEFE DEL DEPARTAMENTO Nº 3

SIN ANOTACIONES.....

S. I. D.	.....	CIUDAD	DIA	MES	AÑO

Se hace constar que el solicitante registra en el fichero de este Servicio las anotaciones que se adjuntan en Numerado Simple Nº .....

EL JEFE DEL S. I. D.

.....

D. N. I. I. . DEPARTAMENTO Nº 3	CIUDAD	DIA	MES	AÑO

Habiéndose tomado nota, se remite al Sr. Director de Investigaciones de la Jefatura de Policía de .....

EL JEFE DEL DEPTO. Nº 3

.....

DIRECCION DE INVESTIGACIONES	CIUDAD	DIA	MES	AÑO

Habiéndose tomado nota, se eleva al Sr. Delegado del S.I.D., para su consideración.

EL DIRECTOR DE INVESTIGACIONES

.....

DELEGACION DEL S. I. D.	CIUDAD	DIA	MES	AÑO
		11	FEB.	1980

El Jefe de Policía de Maldonado

Coronel

JOAQUIN VILLAAMIL

JEFATURA DE POLICIA - MALDONADO

[A] X Expídase constancia — Art. 2º.

[B] Expídase constancia — Art. 4º y remitir oficio a la repartición para la cual fue solicitada — Vuelva al S.I.D. con dos copias.

[C] No se le expide constancia — Art. 6º y se remite oficio a la repartición para la cual fue solicitada. — Vuelva al S.I.D. con dos copias.

151833

2173

S.I.D.
I.P.M. O y M F.05342

JUNTA DE COMANDANTES
EN JEFE
SERVICIO DE INFORMACION DE DEFENSA

"AÑO DEL SESQUICENTENARIO DE LA POLICIA"

DEPARTAMENTO	DIA	MES	AÑO
MALDONADO	18	08	979.

Nº 3.438

- SOLICITUD DE CONSTANCIA DE HABILITACION PARA CARGOS PUBLICOS -

	APELLIDO PATERNO	APELLIDO MATERNO
TITULAR	CAMACHO	HERNANDEZ
	PRIMER NOMBRE	SEGUNDO NOMBRE
	WALTER	RODO
PADRE	PRIMER NOMBRE	SEGUNDO NOMBRE
	CAMILO	SINFOROSO
MADRE	PRIMER NOMBRE	SEGUNDO NOMBRE
	IZABEL	- - - - - -

FECHA Y LUGAR DE NACIMIENTO	DIA	MES	AÑO	PAIS	LOCALIDAD o PROVINCIA	NACIONALIDAD Y ESTADO CIVIL
	29	03	937	URUGUAY	8va. MALDONADO	oriental, casado

1	OCUPACION	Desde 1969 hasta 1973 como electricista con Beracochea, sito en calle Sarandí xx e Ituzaingó, Mldo. Desde 1973 a la fecha en Intendencia Municipal de Maldonado, sección Electromecánica.-
2	DOMICILIO	Desde 1969 hasta 1976 en Isla de Gorriti 1064 xxxx Mldo.; desde 1976 a la fecha en Cervantes s/n Brio. Artigas, Maldonado.- ESPOSA: JACINTA ESMERALDA ACOSTA HERNANDORENA.-

		SERIE	NUMERO			
3	CREDENCIAL CIVICA	D.F.A.	6162 exp.	Traslado a serie D.A.A. en Mldo. 20974 de Mldo.	DOC. de IDENT.	Nº 23.432 de Mldo.-

PARA SER PRESENTADO ANTE LAS AUTORIDADES DE INTENDENCIA MUNICIPAL DE MALDONADO.-
OBJETO DE LA TRAMITACION PARA PERMANENCIA EN EL CARGO.-

1 - Consignar con precisión, lugar de trabajo o estudios los 10 últimos años.
2 - Consignar con precisión cada domicilio en los últimos 10 años.
3 - Consignar si ha tenido traslados y números anteriores.

Walter R Camacho
FIRMA DEL SOLICITANTE

COMISARIA SECCIONAL 1ra. Se eleva a la Dirección de Investigaciones.

S.r.d.

COMISARIA SECCIONAL 1ra. MALDONADO
COMISARIO

LOCALIDAD: Maldonado FECHA 18 de agosto de 1979.-

EL COMISARIO DE LA SECCION MALDONADO
COMISARIO
WASHINGTON SOSA

DIRECCION DE INVESTIGACIONES

CIUDAD	DIA	MES	AÑO
MALDONADO	31	01	980

JEFATURA DE POLICIA DE MALDONADO - DIRECCION DE INVESTIGACIONES E INFORMACION

Se hace constar que el titular de la presente solicitud registra las anotaciones, en el fichero de esta Dirección, que se adjuntan en el Numerado Simple Nº E.o. No. 476346

EL DIRECTOR DE INVESTIGACIONES E INFORMACION

Comisario: Walter Barrios Silvera

D. N. I. I. - DEPARTAMENTO Nº 3 — 151334

CIUDAD	DIA	MES	AÑO
	23	ABR.	1980

Dirección Nacional de Información e Inteligencia - DEPARTAMENTO No. 3 - Min. del Interior - Públicos

Se hace constar que el solicitante registra en el fichero de esta Dirección, las anotaciones que se adjuntan en Numerado Simple Nº 2173

EL JEFE DEL DEPARTAMENTO Nº 3

SIN ANOTACIONES

S. I. D.	.....	CIUDAD	DIA	MES	AÑO

Se hace constar que el solicitante registra en el fichero de este Servicio las anotaciones que se adjuntan en Numerado Simple Nº .....

EL JEFE DEL S. I. D.

.....

D. N. I. I. - DEPARTAMENTO Nº 3	CIUDAD	DIA	MES	AÑO

Habiéndose tomado nota, se remite al Sr. Director de Investigaciones de la Jefatura de Policía de .....

EL JEFE DEL DEPTO. Nº 3

.....

DIRECCION DE INVESTIGACIONES	CIUDAD	DIA	MES	AÑO

Habiéndose tomado nota, se eleva al Sr. Delegado del S.I.D., para su consideración.

EL DIRECTOR DE INVESTIGACIONES

.....

DELEGACION DEL S. I. D.	CIUDAD	DIA	MES	AÑO
		11	FEB.	1980

El Jefe de Policía de Maldonado

Coronel

JOAQUIN VILLAAMIL

JEFATURA DE POLICIA - MALDONADO

[A] X — Expídase constancia — Art. 2º.

[B] — Expídase constancia — Art. 4º y remitir oficio a la repartición para la cual fue solicitada — Vuelva al S.I.D. con dos copias

[C] — No se le expide constancia — Art. 6º y se remite oficio a la repartición para la cual fue solicitada. — Vuelva al S.I.D. con dos copias.

151884

S.I.D.
I.P.M. O v M F.05342

2173 Fórm. 670 A

DE COMANDANTES
EN JEFE
SERVICIO DE INFORMACION DE DEFENSA

"AÑO DEL SEQUICENTENARIO DE LA POLICIA"

DEPARTAMENTO	DIA	MES	AÑO
MALDONADO	02	08	979.

Nº 3.447

SOLICITUD DE CONSTANCIA DE HABILITACION PARA CARGOS PUBLICOS -

TITULAR	APELLIDO PATERNO: DIAZ	APELLIDO MATERNO: SILVA
	PRIMER NOMBRE: FERMIN	SEGUNDO NOMBRE: - - - -
PADRE	PRIMER NOMBRE: MARCOS	SEGUNDO NOMBRE: JUSTINO
MADRE	PRIMER NOMBRE: CRECENCIA	SEGUNDO NOMBRE: - - - -

FECHA Y LUGAR DE NACIMIENTO	DIA	MES	AÑO	PAIS	LOCALIDAD o PROVINCIA	NACIONALIDAD Y ESTADO CIVIL
	09	07	924	URUGUAY	lra, MALDONADO	oriental, casado

1	OCUPACION	Desde 1951 a la fecha en Intendencia Municipal de Maldonado, sección Campus Mpal.-
2	DOMICILIO	Desde 1969 a la fecha en calle Montevideo 584, Maldonado.- ESPOSA: LILIANA REGINA CARDOZO NOGUEZ.-

		SERIE	NUMERO		DOC. de IDENT.
3	CREDENCIAL CIVICA	D.A.A.	5058	exp. en Mldo.-	Nº 62.297 de Mldo.-

PARA SER PRESENTADO ANTE LAS AUTORIDADES DE INTENDENCIA MUNICIPAL DE MALDONADO.-
OBJETO DE LA TRAMITACION PARA PERMANENCIA EN EL CARGO.-

1 - Consignar con precisión, lugar de trabajo o estudios los 10 últimos años.
2 - Consignar con precisión cada domicilio en los últimos 10 años.
3 - Consignar si ha tenido traslados y números anteriores.

FIRMA DEL SOLICITANTE

COMISARIA SECCIONAL lra. Se eleva a la Dirección de Investigaciones.

s/r.d.

EL COMISARIO I.A. SECCION MALDONADO
COMISARIO
COMISARIO
WASHINGTON SOSA

LOCALIDAD: Maldonado FECHA: 2 de agosto de 1979.-

DIRECCION DE INVESTIGACIONES	CIUDAD	DIA	MES	AÑO
	MALDONADO	01	02	980

Se hace constar que el titular de la presente solicitud registra las anotaciones, en el fichero de esta Dirección, que se adjuntan en el Numerado Simple Nº E.o. No. 476510

EL DIRECTOR DE INVESTIGACIONES E INFORMACION
Comisario
Walter Barrios Silvera

D. N. I. I. - DEPARTAMENTO Nº 3	151885	CIUDAD	DIA	MES	AÑO
			23	ABR.	1980

Se hace constar que el solicitante registra en el fichero de esta Dirección, las anotaciones que se adjuntan en Numerado Simple Nº
POR EL JEFE DEL DEPARTAMENTO N.o 3
y por su orden
12173

EL JEFE DEL DEPARTAMENTO Nº 3

SIN ANOTACIONES

Benito GONZALEZ BONILLA

S. I. D.	.....	CIUDAD	DIA	MES	AÑO

Se hace constar que el solicitante registra en el fichero de este Servicio las anotaciones que se adjuntan en Numerado Simple Nº .....

EL JEFE DEL S. I. D.

.....

D. N. I. I. - DEPARTAMENTO Nº 3	CIUDAD	DIA	MES	AÑO

Habiéndose tomado nota, se remite al Sr. Director de Investigaciones de la Jefatura de Policía de .....

EL JEFE DEL DEPTO. Nº 3

.....

DIRECCION DE INVESTIGACIONES	CIUDAD	DIA	MES	AÑO

Habiéndose tomado nota, se eleva al Sr. Delegado del S.I.D., para su consideración.

EL DIRECTOR DE INVESTIGACIONES

.....

DELEGACION DEL S. I. D.	CIUDAD	DIA	MES	AÑO
		11	FEB.	1980

El Jefe de Policía de Maldonado

Coronel

JOAQUIN VILLAAMIL

JEFATURA DE POLICIA - MALDONADO -

A [X] Expídase constancia — Art. 2º.

B [ ] Expídase constancia — Art. 4º y remitir oficio a la repartición para la cual fue solicitada — Vuelva al S.I.D. con dos copias.

C [ ] No se le expide constancia — Art. 6º y se remite oficio a la repartición para la cual fue solicitada. — Vuelva al S.I.D. con dos copias.

151835

2173

S.I.D.
I.P.M. O y M F.05342

Edrm. 670 A

"AÑO DEL SESQUICENTENARIO DE LA POLICIA"

JUNTA DE COMANDANTES
EN JEFE
SERVICIO DE INFORMACION DE DEFENSA

DEPARTAMENTO	DIA	MES	AÑO
MALDONADO	10	08	979

Nº 3.455

SOLICITUD DE CONSTANCIA DE HABILITACION PARA CARGOS PUBLICOS -

TITULAR	APELLIDO PATERNO: HERNANDEZ	APELLIDO MATERNO: COMBA
	PRIMER NOMBRE: CARLOS	SEGUNDO NOMBRE: WALTER
PADRE	PRIMER NOMBRE: PRAXERES	SEGUNDO NOMBRE: - - - -
MADRE	PRIMER NOMBRE: MARTA	SEGUNDO NOMBRE: ELIEAS

FECHA Y LUGAR DE NACIMIENTO	DIA	MES	AÑO	PAIS	LOCALIDAD o PROVINCIA	NACIONALIDAD Y ESTADO CIVIL
	19	03	939	URUGUAY	1ra. MALDONADO	oriental, soltero

1	OCUPACION	Desde 1969 hasta 1971 en Radio Maldonado y Diario Punta del Este; desde 1971 a la fecha en Intendencia Municipal de Maldonado, sección Campus Mpal.-
2	DOMICILIO	Desde 1939 a la fecha en calle Tres de Febrero 786, Maldonado.-

		SERIE	NUMERO			
3	CREDENCIAL CIVICA	D.A.A.	9913	exp. en Mldo.-	DOC. de IDENT.	Nº 12.119 de Mldo.-

PARA SER PRESENTADO ANTE LAS AUTORIDADES DE INTENDENCIA MUNICIPAL DE MALDONADO.-
OBJETO DE LA TRAMITACION PARA PERMANENCIA EN EL CARGO.-

1 - Consignar con precisión, lugar de trabajo o estudios los 10 últimos años.
2 - Consignar con precisión cada domicilio en los últimos 10 años.
3 - Consignar si ha tenido traslados y números anteriores.

FIRMA DEL SOLICITANTE

COMISARIA SECCIONAL 1ra. Se eleva a la Dirección de Investigaciones.

s.r.d.

EL COMISARIO 1ra SECCION MALDONADO
COMISARIO
COMISARIO
WARRINGTON SOSA

LOCALIDAD: Maldonado FECHA: 10 de agosto de 1979.-

DIRECCION DE INVESTIGACIONES

CIUDAD	DIA	MES	AÑO
MALDONADO	01	02	980

JEFATURA DE POLICIA DE MALDONADO - DIRECCION DE INVESTIGACION E INFORMACION

Se hace constar que el titular de la presente solicitud registra las anotaciones, en el fichero de esta Dirección, que se adjuntan en el Numerado Simple Nº E.O. No. 476526

EL DIRECTOR DE INVESTIGACIONES E INFORMACION
Comisario: Walter Barrios Silveira

D. N. I. I. . DEPARTAMENTO Nº 3 — 151886

CIUDAD	DIA	MES	AÑO
	23	ABR.	1980

Dirección Nacional de Información e Inteligencia - DEPARTAMENTO Nº 3 - Jefatura de Policía

Se hace constar que el solicitante registra en el fichero de esta Dirección, las anotaciones que se adjuntan en Numerado Simple Nº .....

POR EL JEFE DEL DEPARTAMENTO No 3

EL JEFE DEL DEPARTAMENTO Nº 3

SIN ANOTACIONES.....

2173

S. I. D.	.....	CIUDAD	DIA	MES	AÑO

Se hace constar que el solicitante registra en el fichero de este Servicio las anotaciones que se adjuntan en Numerado Simple Nº .....

EL JEFE DEL S. I. D.

.....

D. N. I. I. DEPARTAMENTO Nº 3	CIUDAD	DIA	MES	AÑO

Habiéndose tomado nota, se remite al Sr. Director de Investigaciones de la Jefatura de Policía de .....

EL JEFE DEL DEPTO. Nº 3

.....

DIRECCION DE INVESTIGACIONES	CIUDAD	DIA	MES	AÑO

Habiéndose tomado nota, se eleva al Sr. Delegado del S.I.D., para su consideración.

EL DIRECTOR DE INVESTIGACIONES

.....

DELEGACION DEL S. I. D.	CIUDAD	DIA	MES	AÑO
		15	FEB.	1980

El Jefe de Policía de Maldonado

Coronel

JOAQUIN VILLAAMIL

JEFATURA DE POLICIA MALDONADO

A X	Expídase constancia — Art. 2º.
B	Expídase constancia — Art. 4º y remitir oficio a la repartición para la cual fue solicitada — Vuelva al S.I.D. con dos copias.
C	No se le expide constancia — Art. 6º y se remite oficio a la repartición para la cual fue solicitada. — Vuelva al S.I.D. con dos copias.

151886

S.I.D.
I.P.M. O v M F.05342

2178

Form. 30 A

SIN ANOTACIONES

"AÑO DEL SESQUICENTENARIO DE LA POLICIA"

JUNTA DE COMANDANTES
EN JEFE
SERVICIO DE INFORMACION DE DEFENSA

DEPARTAMENTO	DIA	MES	AÑO
Maldonado	25	10	79

Nº 3.301

- SOLICITUD DE CONSTANCIA DE HABILITACION PARA CARGOS PUBLICOS -

TITULAR	APELLIDO PATERNO: CLAVIJO	APELLIDO MATERNO: CANALE
	PRIMER NOMBRE: HECTOR	SEGUNDO NOMBRE: MARIO
PADRE	PRIMER NOMBRE: HECTOR	SEGUNDO NOMBRE: MANUEL
MADRE	PRIMER NOMBRE: MARIA	SEGUNDO NOMBRE: JOSEFINA

FECHA Y LUGAR DE NACIMIENTO	DIA	MES	AÑO	PAIS	LOCALIDAD o PROVINCIA	NACIONALIDAD Y ESTADO CIVIL
	27	7	932	URUGUAY	PAYSANDU Ira. SECCION	CASADO

1 OCUPACION: desde el año 1969, hasta el año 1977 Juez Letrado Maldonado, desde el año 1977 a la fecha Ministro del Tribunal de Apelaciones en lo Civil del 3er Turno

2 DOMICILIO: desde el año 1969, hasta el año 1975 en Paysandu Calle 18 de Julio 774 desde el año 1975 a la fecha Nuevo Centogril Chalet Mariego

MARIA LUISA AZPIROZ PEREZ

3 CREDENCIAL CIVICA	SERIE	NUMERO		DOC. de IDENT.	
	F. A. A.	12289	PAYSANDU		30.056 PAYSANDU

PARA SER PRESENTADO ANTE LAS AUTORIDADES DE OBJETO DE LA TRAMITACION: PARA PRESENTAR EN MINISTERIO DE JUSTICIA

1 - Consignar con precisión, lugar de trabajo o estudios los 10 últimos años.
2 - Consignar con precisión cada domicilio en los últimos 10 años.
3 - Consignar si ha tenido traslados y números anteriores.

FIRMA DEL SOLICITANTE

COMISARIA SECCIONAL — Se eleva a la Dirección de Investigaciones.

COMISARIA 1ra. SECCION MALDONADO

EL COMISARIO 1ra. SECCION MALDONADO
COMISARIO
COMISARIO
E. WASHINGTON SORA

LOCALIDAD: MALDONADO — FECHA: 25 DE OCTUBRE 1979

DIRECCION DE INVESTIGACIONES	CIUDAD	DIA	MES	AÑO
	MALDONADO	22	1	980

Se hace constar que el titular de la presente solicitud registra las anotaciones, en el fichero de esta Dirección, que se adjuntan en el Numerado Simple Nº E.e. No. 475618

JEFATURA DE POLICIA DE MALDONADO — DIRECCION DE INVESTIGACIONES E INFORMACION

EL DIRECTOR DE INVESTIGACIONES E INFORMACION
Comisario: Walter Barrios Silvera

D. N. I. I. DEPARTAMENTO Nº 3	151837	CIUDAD	DIA	MES	AÑO
			15	ABR.	980

Dirección Nacional de Información e Inteligencia — DEPARTAMENTO Nº 3 — Sec. Cons.-Hab.-C. Pública

Se hace constar que el solicitante registra en el fichero de esta Dirección, las anotaciones que se adjuntan en Numerado Simple Nº .....

y por s... 2173

EL JEFE DEL DEPARTAMENTO Nº 3

SIN ANOTACIONES

Benito GONZALEZ BONILLA
SUB - COMISARIO

S. I. D.	.....	CIUDAD	DIA	MES	AÑO

Se hace constar que el solicitante registra en el fichero de este Servicio las anotaciones que se adjuntan en Numerado Simple Nº .....

EL JEFE DEL S. I. D.

.....

D. N. I. I. - DEPARTAMENTO Nº 3	CIUDAD	DIA	MES	AÑO

Habiéndose tomado nota, se remite al Sr. Director de Investigaciones de la Jefatura de Policía de .....

EL JEFE DEL DEPTO. Nº 3

.....

DIRECCION DE INVESTIGACIONES	CIUDAD	DIA	MES	AÑO

Habiéndose tomado nota, se eleva al Sr. Delegado del S.I.D., para su consideración.

EL DIRECTOR DE INVESTIGACIONES

.....

DELEGACION DEL S. I. D.	CIUDAD	DIA	MES	AÑO
		25	ENE.	1930

El Jefe de Policía de Maldonado

Decreto

JOAQUIN VILLAAMIL

[A] X Expídase constancia — Art. 2º.

[B] Expídase constancia — Art. 4º y remitir oficio a la repartición para la cual fue solicitada — Vuelva al S.I.D. con dos copias.

[C] No se le expide constancia — Art. 6º y se remite oficio a la repartición para la cual fue solicitada. — Vuelva al S.I.D. con dos copias.

151837

2173

S.I.D.
J.P.M. O y M F.05342

Form. 670 nc

...NTA DE COMANDANTES
EN JEFE
...RVICIO DE INFORMACION DE DEFENSA

C/A

DEPARTAMENTO	DIA	MES	AÑO
MALDONADO	9	II	1979

Nº 1.596

- SOLICITUD DE CONSTANCIA DE HABILITACION PARA CARGOS PUBLICOS -

	APELLIDO PATERNO	APELLIDO MATERNO
TITULAR	GONZALES	CARRADORI
	PRIMER NOMBRE	SEGUNDO NOMBRE
	MARIA	VICTORIA
PADRE	PRIMER NOMBRE	SEGUNDO NOMBRE
	FRANCISCO	VICTORIO
MADRE	PRIMER NOMBRE	SEGUNDO NOMBRE
	JUANA	NESTER

FECHA Y LUGAR DE NACIMIENTO	DIA	MES	AÑO	PAIS	LOCALIDAD o PROVINCIA	NACIONALIDAD Y ESTADO CIVIL
	30	I	1937	URUGUAY	PAN DE AZUCAR	ORIENTAL, CASADA

1	OCUPACION	1962 a la fecha en la Direccion General Impositiva (Piriápolis) 1968 al 1975 en el Argentino Hotel de Piriápolis(temporadas veraniegas) Trabajos varios.-
2	DOMICILIO	1968 al 1970 en Rambla de los Argentinos casi Simón del Pino.1971 en calle Buenos Aires y Avda.Artigas de Piriápolis.1972 a la fecha en Simón del Pino casi Piedras de Piriápolis.- Casado con Carlos Julio CARIZU CORBO.-

		SERIE	NUMERO			
3	CREDENCIAL CIVICA	D.C.A.	5381	-- ----------	DOC. de IDENT.	11.599 Maldonado.

PARA SER PRESENTADO ANTE LAS AUTORIDADES DE DIRECCION GENERAL IMPOSITIVA.-
OBJETO DE LA TRAMITACION PERMANENCIA EN EL CARGO.-

1 - Consignar con precisión, lugar de trabajo o estudios los 10 últimos años.
2 - Consignar con precisión cada domicilio en los últimos 10 años.
3 - Consignar si ha tenido traslados y números anteriores.

DIRECCION GENERAL IMPOSITIVA - MALDONADO - PIRIAPOLIS

FIRMA DEL SOLICITANTE

COMISARIA SECCIONAL

Se eleva a la Dirección de Investigaciones.

INFORME:

COMISARIO
HUGO R. PEREIRA.-

LOCALIDAD: Piriápolis **FECHA:** febrero 9 de 1979.-

DIRECCION DE INVESTIGACIONES

CIUDAD	DIA	MES	AÑO
Maldonado	4	3	79

JEFATURA DE POLICIA DE MALDONADO - DIRECCION DE INVESTIGACIONES E INFORMACION

Se hace constar que el titular de la presente solicitud registra las anotaciones, en el fichero de esta Dirección, que se adjuntan en el Numerado Simple Nº E.I. No. 460062

EL DIRECTOR DE INVESTIGACIONES E INFORMACION

Comisario: Walter Barrios Silvera

D. N. I. I. . DEPARTAMENTO Nº 3

151338

CIUDAD	DIA	MES	AÑO
	2	JUL.	1979

Dirección Nacional de Información e Inteligencia - DEPARTAMENTO Nº 3 - Sec. Cons.-Hab.-C. Público

Se hace constar que el solicitante registra en el fichero de esta Dirección, las anotaciones que se adjuntan en Numerado Simple Nº .....

EL JEFE DEL DEPARTAMENTO Nº 3

CON ANOTACIONES

EL JEFE DEL DEPARTAMENTO 3

2173

WASHINGTON DOS SANTOS AGUINAGA
SUB COMISARIO

S. I. D.	.....	CIUDAD	DIA	MES	AÑO

Se hace constar que el solicitante registra en el fichero de este Servicio las anotaciones que se adjuntan en Numerado Simple Nº .....

EL JEFE DEL S. I. D.

.....

D. N. I. I. DEPARTAMENTO Nº 3		CIUDAD	DIA	MES	AÑO

Habiéndose tomado nota, se remite al Sr. Director de Investigaciones de la Jefatura de Policía de .....

EL JEFE DEL DEPTO. Nº 3

.....

DIRECCION DE INVESTIGACIONES		CIUDAD	DIA	MES	AÑO

Habiéndose tomado nota, se eleva al Sr. Delegado del S.I.D., para su consideración.

EL DIRECTOR DE INVESTIGACIONES

.....

DELEGACION DEL S. I. D.		CIUDAD	DIA	MES	AÑO
			22	MAR.	1979

El Jefe de Policía de Maldonado]

Coronel JOAQUIN VILLAAMIL

JEFATURA DE POLICIA - MALDONADO -

A X	Expídase constancia — Art. 2º.
B	Expídase constancia — Art. 4º y remitir oficio a la repartición para la cual fue solicitada — Vuelva al S.I.D. con dos copias.
C	No se le expide constancia — Art. 6º y se remite oficio a la repartición para la cual fue solicitada. — Vuelva al S.I.D. con dos copias.

151888

2173

S.I.D.
J.P.M. O y M F.05342

Fórm.. 670 A

"AÑO DEL SESQUICENTENARIO DE LA POLICIA"

JUNTA DE COMANDANTES
EN JEFE
SERVICIO DE INFORMACION DE DEFENSA

DEPARTAMENTO	DIA	MES	AÑO
MALDONADO	14	08	979.

Nº 3.506

SOLICITUD DE CONSTANCIA DE HABILITACION PARA CARGOS PUBLICOS -

TITULAR	APELLIDO PATERNO: PEÑA	APELLIDO MATERNO: NICOLINI
	PRIMER NOMBRE: JOSE	SEGUNDO NOMBRE: MARIA
PADRE	PRIMER NOMBRE: ALBERTO	SEGUNDO NOMBRE: - - - - -
MADRE	PRIMER NOMBRE: XXXX ILDA	SEGUNDO NOMBRE: AIDA

FECHA Y LUGAR DE NACIMIENTO	DIA	MES	AÑO	PAIS	LOCALIDAD o PROVINCIA	NACIONALIDAD Y ESTADO CIVIL
	21	05	946	URUGUAY	1ra. MALDONADO	oriental, casado.-

1	OCUPACION	Desde 1969 a la fecha en Intendencia Municipal de Maldonado, sección Almacenes.- ESPOSA: RUTH YISSET NOGUEIRA CRUZ.-
2	DOMICILIO	Desde 1969 hasta 1974 en xxx calle T. y Tres Brio. Sarubbi Mldo.; desde 1974 hasta 1976 en Dodera 1033, Mldo.; desde 1976 a la fecha en Acuña de Figueroa COVIDEMM vivienda Nº 5, Maldonado.-

		SERIE	NUMERO		DOC. de IDENT.
3	CREDENCIAL CIVICA	D.A.A.	13695 de	Mldo.-	Nº 20.029 de Mldo.-

PARA SER PRESENTADO ANTE LAS AUTORIDADES DE INTENDENCIA MUNICIPAL DE MALDONADO.-
OBJETO DE LA TRAMITACION PARA PERMANENCIA EN EL CARGO.-

1 - Consignar con precisión, lugar de trabajo o estudios los 10 últimos años.
2 - Consignar con precisión cada domicilio en los últimos 10 años.
3 - Consignar si ha tenido traslados y números anteriores.

FIRMA DEL SOLICITANTE

COMISARIA SECCIONAL 1ra. Se eleva a la Dirección de Investigaciones.

EL COMISARIO 1ra. SECCION MALDONADO
COMISARIO
WASHINGTON SOSA

o.r.d.

LOCALIDAD: Maldonado FECHA: 14 de agosto de 1979.-

DIRECCION DE INVESTIGACIONES	CIUDAD	DIA	MES	AÑO
	MALDONADO	08	02	980

Se hace constar que el titular de la presente solicitud registra las anotaciones, en el fichero de esta Dirección, que se adjuntan en el Numerado Simple Nº E.o. No. 476985

EL DIRECTOR DE INVESTIGACIONES E INFORMACION
Comisario
Walter Barrios Silvera

D. N. I. I. - DEPARTAMENTO Nº 3	151889	CIUDAD	DIA	MES	AÑO

Se hace constar que el solicitante registra en el fichero de esta Dirección, las anotaciones que se adjuntan en Numerado Simple Nº .....

EL JEFE DEL DEPARTAMENTO Nº 3

POR EL
y por su c

Benito

S. I. D.	.....	CIUDAD	DIA	MES	AÑO

Se hace constar que el solicitante registra en el fichero de este Servicio las anotaciones que se adjuntan en Numerado Simple Nº .....

EL JEFE DEL S. I. D.

.....

D. N. I. I. . DEPARTAMENTO Nº 3	CIUDAD	DIA	MES	AÑO

Habiéndose tomado nota, se remite al Sr. Director de Investigaciones de la Jefatura de Policía de .....

EL JEFE DEL DEPTO. Nº 3

.....

DIRECCION DE INVESTIGACIONES	CIUDAD	DIA	MES	AÑO

Habiéndose tomado nota, se eleva al Sr. Delegado del S.I.D., para su consideración.

EL DIRECTOR DE INVESTIGACIONES

.....

DELEGACION DEL S. I. D.	CIUDAD	DIA	MES	AÑO
	Montevideo	26	FEB.	1980

El Jefe de Policía de Maldonado

Coronel

JOAQUIN VILLAAMIL

JEFATURA DE POLICIA - MALDONADO

A X	Expídase constancia — Art. 2º.
B	Expídase constancia — Art. 4º y remitir oficio a la repartición para la cual fue solicitada — Vuelva al S.I.D. con dos copias.
C	No se le expide constancia — Art. 6º y se remite oficio a la repartición para la cual fue solicitada. — Vuelva al S.I.D. con dos copias.

151839

2173

S.I.D.
I.P.M. O y M F.05342

Fórm.. 670 A

"AÑO DEL SESQUICENTENARIO DE LA POLICIA"

JUNTA DE COMANDANTES
EN JEFE
SERVICIO DE INFORMACION DE DEFENSA

DEPARTAMENTO	DIA	MES	AÑO
MALDONADO	23	08	979.

Nº 3.577

- SOLICITUD DE CONSTANCIA DE HABILITACION PARA CARGOS PUBLICOS -

TITULAR	APELLIDO PATERNO: MENDEZ	APELLIDO MATERNO: CALABUIG
	PRIMER NOMBRE: JORGE	SEGUNDO NOMBRE: GERMAN
PADRE	PRIMER NOMBRE: JUAN	SEGUNDO NOMBRE: MARCELO
MADRE	PRIMER NOMBRE: JUANA	SEGUNDO NOMBRE: DOROTEA

FECHA Y LUGAR DE NACIMIENTO	DIA	MES	AÑO	PAIS	LOCALIDAD o PROVINCIA	NACIONALIDAD Y ESTADO CIVIL
	11	10	926	URUGUAY	8va. MALDONADO	oriental, casado

1	**OCUPACION**	Desde 1947 a la fecha en Intendencia Municipal de Maldonado, en Dirección de Limpieza.-
2	**DOMICILIO**	Desde 1956 a la fecha en cakle 19 de Abril 722, Mldo.- ESPOSA: ADELA PEÑA GUERRA.-

		SERIE	NUMERO			
3	**CREDENCIAL CIVICA**	D.A.A.	6932	exp. en Mldo.-	**DOC. de IDENT.**	Nº 49.984 de Mldo.-

PARA SER PRESENTADO ANTE LAS AUTORIDADES DE INTENDENCIA MUNICIPAL DE MALDONADO.-
OBJETO DE LA TRAMITACION PARA PERMANENCIA EN EL CARGO.-

1 - Consignar con precisión, lugar de trabajo o estudios los 10 últimos años.
2 - Consignar con precisión cada domicilio en los últimos 10 años.
3 - Consignar si ha tenido traslados y números anteriores.

FIRMA DEL SOLICITANTE

COMISARIA SECCIONAL 1ra. Se eleva a la Dirección de Investigaciones.

d.r.d.

EL COMISARIO de SECCION MALDONADO
COMISARIO
COMISARIO
WASHINGTON ROSA

LOCALIDAD: Maldonado **FECHA:** 23 de agosto de 1979.-

DIRECCION DE INVESTIGACIONES	CIUDAD	DIA	MES	AÑO
	MALDONADO	08	02	980

Se hace constar que el titular de la presente solicitud registra las anotaciones, en el fichero de esta Dirección, que se adjuntan en el Numerado Simple Nº S.O. - 476996

EL DIRECTOR DE INVESTIGACIONES & INFORMACION
Comisario: Walter Barrios Silvera

D. N. I. I. - DEPARTAMENTO Nº 3	151890	CIUDAD	DIA	MES	AÑO
			28	ABR.	1980

Se hace constar que el solicitante registra en el fichero de esta Dirección, las anotaciones que se adjuntan en Numerado Simple DEPARTAMENTO No. 3... 2173

EL JEFE DEL DEPARTAMENTO Nº 3

y por su orden

Benito GONZALEZ BONILLA
SUB - COMISARIO

S. I. D.	.....	CIUDAD	DIA	MES	AÑO

Se hace constar que el solicitante registra en el fichero de este Servicio las anotaciones que se adjuntan en Numerado Simple Nº .....

EL JEFE DEL S. I. D.

.....

D. N. I. I. . DEPARTAMENTO Nº 3	CIUDAD	DIA	MES	AÑO

Habiéndose tomado nota, se remite al Sr. Director de Investigaciones de la Jefatura de Policía de .....

EL JEFE DEL DEPTO. Nº 3

.....

DIRECCION DE INVESTIGACIONES	CIUDAD	DIA	MES	AÑO

Habiéndose tomado nota, se eleva al Sr. Delegado del S.I.D., para su consideración.

EL DIRECTOR DE INVESTIGACIONES

.....

DELEGACION DEL S. I. D.	CIUDAD	DIA	MES	AÑO
		28	FEB.	1980

El Jefe de Policía de Maldonado

Coronel

JOAQUIN VILLAAMIL

JEFATURA DE POLICIA - MALDONADO

[A] X Expídase constancia — Art. 2º.

[B] Expídase constancia — Art. 4º y remitir oficio a la repartición para la cual fue solicitada — Vuelva al S.I.D. con dos copias.

[C] No se le expide constancia — Art. 6º y se remite oficio a la repartición para la cual fue solicitada. — Vuelva al S.I.D. con dos copias.

151890

2173

S.I.D.
I.P.M. O v M F.05342

Fórm. . 670 A

JUNTA DE COMANDANTES
EN JEFE
SERVICIO DE INFORMACION DE DEFENSA

"AÑO DEL SESQUICENTENARIO DE LA POLICIA"

DEPARTAMENTO	DIA	MES	AÑO
MALDONADO	29	08	79.

Nº 3.500

S/A SP - **SOLICITUD DE CONSTANCIA DE HABILITACION PARA CARGOS PUBLICOS** -

TITULAR	APELLIDO PATERNO: DE LEON	APELLIDO MATERNO: RIVERO	
	PRIMER NOMBRE: HECTOR	SEGUNDO NOMBRE: CLEMENTE	
PADRE	PRIMER NOMBRE: CLEMENTE	SEGUNDO NOMBRE: - - - - - -	
MADRE	PRIMER NOMBRE: ROSA	SEGUNDO NOMBRE: GUMERCINDA	

FECHA Y LUGAR DE NACIMIENTO	DIA	MES	AÑO	PAIS	LOCALIDAD o PROVINCIA	NACIONALIDAD Y ESTADO CIVIL
	31	12	956	URUGUAY	MALDONADO	oriental, soltero

1	**OCUPACION**	Desde 1969 hasta 1973 estudiante en el Liceo Dptal. de Mldo.; desde 1973 hasta 1975 temporariamente en Correo de Punta del Este; desde / 1975 a la fecha en Intendencia Municipal de Maldonado, sección Almacenes.-
2	**DOMICILIO**	Desde 1963 a la fecha en Zona Laguna del Sauce, a 500 metros de Capilla "De la Asunción", Maldonado.-

		SERIE	NUMERO			
3	**CREDENCIAL CIVICA**	D.A.A.	21.353	exp. en Mldo.-	**DOC. de IDENT.**	Nº 36.323 de Mldo.-

PARA SER PRESENTADO ANTE LAS AUTORIDADES DE INTENDENCIA MUNICIPAL DE MALDONADO.-
OBJETO DE LA TRAMITACION PARA PERMANENCIA EN EL CARGO.-

1 - Consignar con precisión, lugar de trabajo o estudios los 10 últimos años.
2 - Consignar con precisión cada domicilio en los últimos 10 años.
3 - Consignar si ha tenido traslados y números anteriores.

FIRMA DEL SOLICITANTE

COMISARIA SECCIONAL 1ra.

Se eleva a la Dirección de Investigaciones.

EL COMISARIO 1ra. SECCION MALDONADO
COMISARIO
WASHINGTON SOSA

LOCALIDAD: Maldonado **FECHA:** 29 de agosto de 1979 .-

DIRECCION DE INVESTIGACIONES

CIUDAD	DIA	MES	AÑO
MALDONADO	07	02	980

Se hace constar que el titular de la presente solicitud registra las anotaciones, en el fichero de esta Dirección, que se adjuntan en el Numerado Simple Nº B.O. No. 476973

EL DIRECTOR DE INVESTIGACIONES E INFORMACION
Comisario: Walter Barrios Silvera

D. N. I. I. . DEPARTAMENTO Nº 3 151891

CIUDAD	DIA	MES	AÑO

Se hace constar que el solicitante registra en el fichero de esta Dirección, las anotaciones que se adjuntan en Numerado Simple Nº .....

EL JEFE DEL DEPARTAMENTO Nº 3

POR EL JEFE DEL DEPARTAMENTO N.o 3
y por su orden
2173
Benito GONZALEZ PONILLA
SUB COMISARIO

S. I. D.	.....	CIUDAD	DIA	MES	AÑO

Se hace constar que el solicitante registra en el fichero de este Servicio las anotaciones que se adjuntan en Numerado Simple Nº .....

EL JEFE DEL S. I. D.

.....

D. N. I. I. DEPARTAMENTO Nº 3	CIUDAD	DIA	MES	AÑO

Habiéndose tomado nota, se remite al Sr. Director de Investigaciones de la Jefatura de Policía de .....

EL JEFE DEL DEPTO. Nº 3

.....

DIRECCION DE INVESTIGACIONES	CIUDAD	DIA	MES	AÑO

Habiéndose tomado nota, se eleva al Sr. Delegado del S.I.D., para su consideración.

EL DIRECTOR DE INVESTIGACIONES

.....

DELEGACION DEL S. I. D.	CIUDAD	DIA	MES	AÑO
		26	FEB.	1980

El Jefe de Policía de Maldonado

Coronel

JOAQUIN VILLAAMIL

[A] X — Expídase constancia — Art. 2º.

[B] — Expídase constancia — Art. 4º y remitir oficio a la repartición para la cual fue solicitada — Vuelva al S.I.D. con dos copias.

[C] — No se le expide constancia — Art. 6º y se remite oficio a la repartición para la cual fue solicitada. — Vuelva al S.I.D. con dos copias.

JEFATURA DE POLICIA - MALDONADO

151931

2173

S.I.D.
I.P.M. O y M F.05342

Fórm.. 670 A

JUNTA DE COMANDANTES
EN JEFE
SERVICIO DE INFORMACION DE DEFENSA

"AÑO DEL SESQUICENTENARIO DE LA POLICIA"

DEPARTAMENTO	DIA	MES	AÑO
Maldonado	07	08	979.

Nº 3.382

SOLICITUD DE CONSTANCIA DE HABILITACION PARA CARGOS PUBLICOS -

TITULAR	APELLIDO PATERNO: BERNASCONI	APELLIDO MATERNO: LUGARO
	PRIMER NOMBRE: RICARDO	SEGUNDO NOMBRE: CESAR
PADRE	PRIMER NOMBRE: RICARDO	SEGUNDO NOMBRE: CELSO
MADRE	PRIMER NOMBRE: AIDA	SEGUNDO NOMBRE: ANA

FECHA Y LUGAR DE NACIMIENTO	DIA	MES	AÑO	PAIS	LOCALIDAD o PROVINCIA	NACIONALIDAD Y ESTADO CIVIL
	08	09	923	URUGUAY	MONTEVIDEO	oriental, casado

1	OCUPACION	Desde 1948 a la fecha en Intendencia Municipal de Maldonado, sección Salubridad.-
2	DOMICILIO	Desde 1962 a la fecha en California Park Pda. 23 Chalet "Alegrón", Mldo ESPOSA: BEATRIZ ARREDONDO GARCIA.-

		SERIE	NUMERO			
3	CUENCIAL CIVICA	D.B.A.	9695	exp. en San Carlos.-	DOC. de IDENT.	429.595 de Mdeo.-

PARA SER PRESENTADO ANTE LAS AUTORIDADES DE INTENDENCIA MUNICIPAL DE MALDONADO.-
OBJETO DE LA TRAMITACION PARA PERMANENCIA EN EL CARGO.-

1 - Consignar con precisión, lugar de trabajo o estudios los 10 últimos años.
2 - Consignar con precisión cada domicilio en los últimos 10 años.
3 - Consignar si ha tenido traslados y números anteriores.

FIRMA DEL SOLICITANTE

COMISARIA SECCIONAL 1ra. Se eleva a la Dirección de Investigaciones.

d.r.d.

COMISARIA 1ra. SECCION - Dpto. MALDONADO - MALDONADO

EL COMISARIO de la SECCION MALDONADO
COMISARIO
WASHINGTON SOSA

LOCALIDAD: Maldonado FECHA: 7 de agosto de 1979.-

DIRECCION DE INVESTIGACIONES

CIUDAD	DIA	MES	AÑO
MALDONADO	28	01	980

Se hace constar que el titular de la presente solicitud registra las anotaciones, en el fichero de esta Dirección, que se adjuntan en el Numerado Simple Nº D.O. R.O. 475942

JEFATURA DE POLICIA - DIRECCION DE INVESTIGACIONES E INFORMACIONES - MALDONADO

EL DIRECTOR DE INVESTIGACIONES E INFORMACION
Comisario: Walter Barrios Silvera

D. N. I. I. - DEPARTAMENTO Nº 3 — 151892

CIUDAD	DIA	MES	AÑO
	15	ABR.	1980

Dirección Nacional de Información e Inteligencia - DEPARTAMENTO Nº 3 - Sec. Leg. - Hab. C. Público

Se hace constar que el solicitante registra en el fichero de esta Dirección, las anotaciones que se adjuntan en Numerado Simple Nº DEPARTAMENTO N.8 2173

EL JEFE DEL DEPARTAMENTO Nº 3 ..... POR EL JEFE y por su orden

Benito GONZALEZ BONILLA
SUB - COMISARIO

S. I. D..	CIUDAD	DIA	MES	AÑO

Se hace constar que el solicitante registra en el fichero de este Servicio las anotaciones que se adjuntan en Numerado Simple Nº .....

EL JEFE DEL S. I. D.

.....

D. N. I. I.ª. DEPARTAMENTO Nº 3	CIUDAD	DIA	MES	AÑO

Habiéndose tomado nota, se remite al Sr. Director de Investigaciones de la Jefatura de Policía de .....

EL JEFE DEL DEPTO. Nº 3

.....

DIRECCION DE INVESTIGACIONES	CIUDAD	DIA	MES	AÑO

Habiéndose tomado nota, se eleva al Sr. Delegado del S.I.D., para su consideración.

EL DIRECTOR DE INVESTIGACIONES

.....

DELEGACION DEL S. I. D.	CIUDAD	DIA	MES	AÑO
		31	ENE.	1980

El Jefe de Policía de Maldonado

Coronel —

JOAQUIN VILLAAMIL

JEFATURA DE POLICIA - MALDONADO -

[A] X — Expídase constancia — Art. 2º.

[B] — Expídase constancia — Art. 4º y remítase oficio a la repartición para la cual fue solicitada — Vuelva al S.I.D. con dos copias.

[C] — No se le expide constancia — Art. 6º y se remite oficio a la repartición para la cual fue solicitada. — Vuelva al S.I.D. con dos copias.

151832

2173

S.I.D.
I.P.M. O v M F.05342

Fórm. 670 A

"AÑO DEL SESQUICENTENARIO DE LA POLICIA"

JUNTA DE COMANDANTES
EN JEFE
SERVICIO DE INFORMACION DE DEFENSA

DEPARTAMENTO	DIA	MES	AÑO
MALDONADO	08	08	979

Nº 3.387

SOLICITUD DE CONSTANCIA DE HABILITACION PARA CARGOS PUBLICOS -

	APELLIDO PATERNO	APELLIDO MATERNO
TITULAR	ALVAREZ	RODRIGUEZ
	PRIMER NOMBRE	SEGUNDO NOMBRE
	IRMA	- - - -
PADRE	PRIMER NOMBRE	SEGUNDO NOMBRE
	ANDRES	EMILIO
MADRE	PRIMER NOMBRE	SEGUNDO NOMBRE
	SELMIRA	- - - -

FECHA Y LUGAR DE NACIMIENTO	DIA	MES	AÑO	PAIS	LOCALIDAD o PROVINCIA	NACIONALIDAD Y ESTADO CIVIL
	04	02	934	URUGUAY	MONTEVIDEO	oriental, casada.

1	OCUPACION	Desde 1969 hasta 1972 Labores; desde 1972 a la fecha en Intendencia Municipal de Maldonado, sección Oficina Médica.-
2	DOMICILIO	Desde 1969 a la fecha en Av. Roosevelt y San Martín chalet "Pino Alto" Maldonado.- EXPOSO: ROBERTO MARCELO PAZOS.-

		SERIE	NUMERO			
3	CREDENCIAL CIVICA	A.G.A	3427 de	Traslado a serie D.A.B. Mdeo. 3980 de Mldo.-	DOC. de IDENT.	Nº 689.699 de Mdeo.-

PARA SER PRESENTADO ANTE LAS AUTORIDADES DE INTENDENCIA MUNICIPAL DE MALDONADO.-
OBJETO DE LA TRAMITACION PARA PERMANENCIA EN EL CARGO.-

1 - Consignar con precisión, lugar de trabajo o estudios los 10 últimos años.
2 - Consignar con precisión cada domicilio en los últimos 10 años.
3 - Consignar si ha tenido traslados y números anteriores.

FIRMA DEL SOLICITANTE

COMISARIA SECCIONAL 1ra. Se eleva a la Dirección de Investigaciones.

O.r.d.

EL COMISARIO 1ra. SECCION MALDONADO
COMISARIO
WASHINGTON SOSA
COMISARIO

LOCALIDAD: Maldonado FECHA: 8 de agosto de 1979.-

DIRECCION DE INVESTIGACIONES	CIUDAD	DIA	MES	AÑO
	MALDONADO	28	01	980

Se hace constar que el titular de la presente solicitud registra las anotaciones, en el fichero de esta Dirección, que se adjuntan en el Numerado Simple Nº E.O. No. 475952.....

EL DIRECTOR DE INVESTIGACIONES E INFORMACION
Comisario: Walter Barrios Silvera

D. N. I. I. - DEPARTAMENTO Nº 3	151893	CIUDAD	DIA	MES	AÑO
			15	ABR	1980

Se hace constar que el solicitante registra en el fichero de esta Dirección, las anotaciones que se adjuntan en Numerado Simple Nº .....

EL JEFE DEL DEPARTAMENTO Nº 3

POR EL JEFE DEL DEPARTAMENTO No 3
y por su orden
2173
Benito GONZALEZ PENILLA
SUB - COMISARIO

S. I. D.	.....	CIUDAD	DIA	MES	AÑO

Se hace constar que el solicitante registra en el fichero de este Servicio las anotaciones que se adjuntan en Numerado Simple Nº .....

EL JEFE DEL S. I. D.

.....

D. N. I. I. - DEPARTAMENTO Nº 3	CIUDAD	DIA	MES	AÑO

Habiéndose tomado nota, se remite al Sr. Director de Investigaciones de la Jefatura de Policía de .....

EL JEFE DEL DEPTO. Nº 3

.....

DIRECCION DE INVESTIGACIONES	CIUDAD	DIA	MES	AÑO

Habiéndose tomado nota, se eleva al Sr. Delegado del S.I.D., para su consideración.

EL DIRECTOR DE INVESTIGACIONES

.....

DELEGACION DEL S. I. D.	CIUDAD	DIA	MES	AÑO
	Montevideo	31	ENE.	1980

El Jefe de Policía de Maldonado

Coronel

JOAQUIN VILLAAMIL

JEFATURA DE POLICIA - MALDONADO

A X	Expídase constancia — Art. 2º.
B	Expídase constancia — Art. 4º y remitir oficio a la repartición para la cual fue solicitada — Vuelva al S.I.D. con dos copias.
C	No se le expide constancia — Art. 6º y se remite oficio a la repartición para la cual fue solicitada. — Vuelva al S.I.D. con dos copias.

151833

2173

S.I.D.
I.P.M. O y M F.05342

Fórm.. 670 A

"AÑO DEL SESQUICENTENARIO DE LA POLICIA"

JUNTA DE COMANDANTES
EN JEFE
SERVICIO DE INFORMACION DE DEFENSA

DEPARTAMENTO	DIA	MES	AÑO
MALDONADO	20	08	979.

Nº 3.375

SA 682 - SOLICITUD DE CONSTANCIA DE HABILITACION PARA CARGOS PUBLICOS -

TITULAR	APELLIDO PATERNO: - - - - -	APELLIDO MATERNO: BONILLA	
	PRIMER NOMBRE: JUAN	SEGUNDO NOMBRE: RAMON	
PADRE	PRIMER NOMBRE: - - - - - -	SEGUNDO NOMBRE: - - - - - -	
MADRE	PRIMER NOMBRE: BARBARA	SEGUNDO NOMBRE: - - - - - -	

FECHA Y LUGAR DE NACIMIENTO	DIA	MES	AÑO	PAIS	LOCALIDAD o PROVINCIA	NACIONALIDAD Y ESTADO CIVIL
	24	11	923	URUGUAY	MALDONADO	oriental, div.-

1	OCUPACION	Desde 1963 a la fecha en Intendencia Municipal de Maldonado, sección Electromecánica.-
2	DOMICILIO	Desde 1965 a la fecha en Brio. Tassano en Continuación Solís, Mldo.-

		SERIE	NUMERO		DOC. de IDENT.
3	CREDENCIAL CIVICA	D.A.A.	5423	exp. en Mldo.-	Nº 9.587 de Mldo.-

PARA SER PRESENTADO ANTE LAS AUTORIDADES DE INTENDENCIA MUNICIPAL DE MALDONADO.-
OBJETO DE LA TRAMITACION PARA PERMANENCIA EN EL CARGO.-

1 - Consignar con precisión, lugar de trabajo o estudios los 10 últimos años.
2 - Consignar con precisión cada domicilio en los últimos 10 años.
3 - Consignar si ha tenido traslados y números anteriores.

Juan R Bonilla
FIRMA DEL SOLICITANTE

COMISARIA SECCIONAL 1ra. Se eleva a la Dirección de Investigaciones.

S.r.d.

EL COMISARIO DE SECCION MALDONADO
COMISARIO
WASHINGTON SOSA

LOCALIDAD: Maldonado FECHA: 20 de agosto de 1979.-

DIRECCION DE INVESTIGACIONES	CIUDAD	DIA	MES	AÑO
	MALDONADO	28	01	980

JEFATURA DE POLICIA DE MALDONADO - DIRECCION DE INVESTIGACIONES E INFORMACION

Se hace constar que el titular de la presente solicitud registra las anotaciones, en el fichero de esta Dirección, que se adjuntan en el Numerado Simple Nº D.O. No. 475928

EL DIRECTOR DE INVESTIGACIONES E INFORMACION
Comisario
Walter Barrios Silveira

D. N. I. I. - DEPARTAMENTO Nº 3	CIUDAD	DIA	MES	AÑO
151894		15	ABR.	1980

Dirección Nacional de Información e Inteligencia - DEPARTAMENTO Nº 3 - Sec. Cons.-Hab.-C. Públicos

Se hace constar que el solicitante registra en el fichero de esta Dirección, las anotaciones que se adjuntan en Numerado Simple Nº .....

EL JEFE DEL DEPARTAMENTO Nº 3

POR EL JEFE DEPARTAMENTO No 3 y por su orden
2173
Benito GONZALEZ BONILLA
SUB - COMISARIO

S. I. D.	.....	CIUDAD	DIA	MES	AÑO

Se hace constar que el solicitante registra en el fichero de este Servicio las anotaciones que se adjuntan en Numerado Simple Nº .....

EL JEFE DEL S. I. D.

.....

D. N. I. I. - DEPARTAMENTO Nº 3	CIUDAD	DIA	MES	AÑO

Habiéndose tomado nota, se remite al Sr. Director de Investigaciones de la Jefatura de Policía de .....

EL JEFE DEL DEPTO. Nº 3

.....

DIRECCION DE INVESTIGACIONES	CIUDAD	DIA	MES	AÑO

Habiéndose tomado nota, se eleva al Sr. Delegado del S.I.D., para su consideración.

EL DIRECTOR DE INVESTIGACIONES

.....

DELEGACION DEL S. I. D.	CIUDAD	DIA	MES	AÑO
		31	ENE.	1980

El Jefe de Policía de Maldonado

Coronel

JOAQUIN VILLAAMIL

JEFATURA DE POLICIA - MALDONADO

[A] [X] Expídase constancia — Art. 2º.

[B] [ ] Expídase constancia — Art. 4º y remitir oficio a la repartición para la cual fue solicitada — Vuelva al S.I.D. con dos copias.

[C] [ ] No se le expide constancia — Art. 6º y se remite oficio a la repartición para la cual fue solicitada. — Vuelva al S.I.D. con dos copias.

151894

2173

S.I.D.
I.P.M. O y M F.05342

Fórm.. 670 A

"AÑO DEL SESQUICENTENARIO DE LA POLICIA"

JUNTA DE COMANDANTES
EN JEFE
SERVICIO DE INFORMACION DE DEFENSA

DEPARTAMENTO	DIA	MES	AÑO
Maldonado	19	9	79

Nº 3.346

- SOLICITUD DE CONSTANCIA DE HABILITACION PARA CARGOS PUBLICOS -

TITULAR	APELLIDO PATERNO	APELLIDO MATERNO	MARTINEZ
	PRIMER NOMBRE: NELSON	SEGUNDO NOMBRE	
PADRE	PRIMER NOMBRE: RAUL	SEGUNDO NOMBRE	
MADRE	PRIMER NOMBRE: ELEONAR	SEGUNDO NOMBRE: FLORENCIA	

FECHA Y LUGAR DE NACIMIENTO	DIA	MES	AÑO	PAIS	LOCALIDAD o PROVINCIA	NACIONALIDAD Y ESTADO CIVIL
	2	10	934	URUGUAY	8va SECCION	CASADO

1	OCUPACION	desde el año 1969, JUNTA DE VECINOS HASTA LA FECHA FIRMA ELSA SIVIERA FERNANDEZ
2	DOMICILIO	desde el año 1969, Barrio Inve calle A. No. 12

		SERIE	NUMERO		DOC. de IDENT.	
3	CREDENCIAL CIVICA	D.A.A.	8660	MALDONADO		8.605

PARA SER PRESENTADO ANTE LAS AUTORIDADES DE OBJETO DE LA TRAMITACION: JUNTA DE VECINOS PARA SU PERMANENCIA EN EL CARGO.

1 - Consignar con precisión, lugar de trabajo o estudios los 10 últimos años.
2 - Consignar con precisión cada domicilio en los últimos 10 años.
3 - Consignar si ha tenido traslados y números anteriores.

FIRMA DEL SOLICITANTE

COMISARIA SECCIONAL

Se eleva a la Dirección de Investigaciones.

COMISARIA 1ra. SECCION MALDONADO

Sub - Crio. CESAR R. SCARPA

LOCALIDAD: MALDONADO

FECHA: 19 DE SETIEMBRE 1979.

DIRECCION DE INVESTIGACIONES

CIUDAD	DIA	MES	AÑO
Maldonado	24	07	980

JEFATURA DE POLICIA DE MALDONADO - DIRECCION DE INVESTIGACIONES

Se hace constar que el titular de la presente solicitud registra las anotaciones, en el fichero de esta Dirección, que se adjuntan en el Numerado Simple Nº E.o. No. 475707

EL DIRECTOR DE INVESTIGACIONES E INFORMACION

Comisario: Walter Barrios Silvera

D. N. I. I. . DEPARTAMENTO Nº 3 — 151835

CIUDAD	DIA	MES	AÑO

Dirección Nacional de Información e Identificación - DEPARTAMENTO - Sec. Cons.-Hab.-C. Público

Se hace constar que el solicitante registra en el fichero de esta Dirección, las anotaciones que se adjuntan en Numerado Simple Nº 2173

EL JEFE DEL DEPARTAMENTO Nº 3

.....

Ramón GONZALEZ BONILLA
SUB COMISARIO

S. I. D.	.....	CIUDAD	DIA	MES	AÑO

Se hace constar que el solicitante registra en el fichero de este Servicio las anotaciones que se adjuntan en Numerado Simple Nº .....

EL JEFE DEL S. I. D.

.....

D. N. I. I. - DEPARTAMENTO Nº 3	CIUDAD	DIA	MES	AÑO

Habiéndose tomado nota, se remite al Sr. Director de Investigaciones de la Jefatura de Policía de .....

EL JEFE DEL DEPTO. Nº 3

.....

DIRECCION DE INVESTIGACIONES	CIUDAD	DIA	MES	AÑO

Habiéndose tomado nota, se eleva al Sr. Delegado del S.I.D., para su consideración.

EL DIRECTOR DE INVESTIGACIONES

.....

DELEGACION DEL S. I. D.	CIUDAD	DIA	MES	AÑO
		31	ENE.	1980

El Jefe de Policía de Maldonado

Coronel

JOAQUIN VILLAAMIL

JEFATURA DE POLICIA - MALDONADO -

A X	Expídase constancia — Art. 2º.
B	Expídase constancia — Art. 4º y remitir oficio a la repartición para la cual fue solicitada — Vuelva al S.I.D. con dos copias.
C	No se le expide constancia — Art. 6º y se remite oficio a la repartición para la cual fue solicitada. — Vuelva al S.I.D. con dos copias.

151895

2173

S.I.D.
J.P.M. O y M F.05342

Fórm.. 670 A

JUNTA DE COMANDANTES
EN JEFE
SERVICIO DE INFORMACION DE DEFENSA

DEPARTAMENTO	DIA	MES	AÑO
MALDONADO	11	IX	979

Nº 3.353

SOLICITUD DE CONSTANCIA DE HABILITACION PARA CARGOS PUBLICOS -

TITULAR	APELLIDO PATERNO: GARCIA	APELLIDO MATERNO: COLLAZO
	PRIMER NOMBRE: José	SEGUNDO NOMBRE: Luis
PADRE	PRIMER NOMBRE: Juan	SEGUNDO NOMBRE: José
MADRE	PRIMER NOMBRE: Ramona	SEGUNDO NOMBRE: - - - - -

FECHA Y LUGAR DE NACIMIENTO	DIA	MES	AÑO	PAIS	LOCALIDAD o PROVINCIA	NACIONALIDAD Y ESTADO CIVIL
	27	V	954	Uruguay	Canelones	oriental, casado

1	OCUPACION	Hasta 1978 trabajó en la Carnicería LA PRADERA, de ésta; a partir de 1978 y hasta enero de 1979, trabajó en la Barraca Sarubbi de ésta; luego y hasta la fecha trabaja en A.N.T.E.L. local, como fletero.- -
2	DOMICILIO	Atanasio Sierra Nro. 968 de esta ciudad.-

		SERIE	NUMERO			
3	CREDENCIAL CIVICA	DCB	5602	Piriápolis	DOC. de IDENT.	74.737 de Maldonado

PARA SER PRESENTADO ANTE LAS AUTORIDADES DE : A.N.T.E.L.
OBJETO DE LA TRAMITACION : Permanencia en el cargo.-

1 - Consignar con precisión, lugar de trabajo o estudios los 10 últimos años.
2 - Consignar con precisión cada domicilio en los últimos 10 años.
3 - Consignar si ha tenido traslados y números anteriores.

José Luis Garcia
FIRMA DEL SOLICITANTE

COMISARIA SECCIONAL

Se eleva a la Dirección de Investigaciones.

EL ENCARGADO 11ma. SECCION
OFL/SUB AYTE.
HORACIO DE GREGORIO

LOCALIDAD: Piriápolis FECHA: 14/IX/979

DIRECCION DE INVESTIGACIONES

CIUDAD	DIA	MES	AÑO
MALDONADO	25	01	980

Se hace constar que el titular de la presente solicitud registra las anotaciones, en el fichero de esta Dirección, que se adjuntan en el Numerado Simple Nº E.o. No. 475883

EL DIRECTOR DE INVESTIGACIONES E INFORMACION
Comisario: Walter Barrios Silvera

JEFATURA DE POLICIA DE MONTEVIDEO - DIVISION INVESTIGACIONES E INFORMACIONES

D. N. I. I. . DEPARTAMENTO Nº 3	151896	CIUDAD	DIA	MES	AÑO
			15	ABR.	980

Dirección Nacional de Información e Inteligencia - DEPARTAMENTO Nº 3 - Sec. Cons. - Hab. C. Público

Se hace constar que el solicitante registra en el fichero de esta Dirección, las anotaciones que se adjuntan en Numerado Simple Nº .....

EL JEFE DEL DEPARTAMENTO Nº 3

.....

POR EL JEFE DEL DEPARTAMENTO N.º 3
y por su orden
2173
Benito GONZALEZ BONILLA
SUB - COMISARIO

S. I. D.	.....	CIUDAD	DIA	MES	AÑO

Se hace constar que el solicitante registra en el fichero de este Servicio las anotaciones que se adjuntan en Numerado Simple Nº .....

EL JEFE DEL S. I. D.

.....

D. N. I. I. DEPARTAMENTO Nº 3	CIUDAD	DIA	MES	AÑO

Habiéndose tomado nota, se remite al Sr. Director de Investigaciones de la Jefatura de Policía de .....

EL JEFE DEL DEPTO. Nº 3

.....

DIRECCION DE INVESTIGACIONES	CIUDAD	DIA	MES	AÑO

Habiéndose tomado nota, se eleva al Sr. Delegado del S.I.D., para su consideración.

EL DIRECTOR DE INVESTIGACIONES

.....

DELEGACION DEL S. I. D.	CIUDAD	DIA	MES	AÑO
		31	ENE.	1980

El Jefe de Policía de Maldonado

Coronel

JOAQUIN VILLAAMIL

JEFATURA DE POLICIA · MALDONADO ·

A X	Expídase constancia — Art. 2º.
B	Expídase constancia — Art. 4º y remitir oficio a la repartición para la cual fue solicitada. — Vuelva al S.I.D. con dos copias.
C	No se le expide constancia — Art. 6º y se remite oficio a la repartición para la cual fue solicitada. — Vuelva al S.I.D. con dos copias.

151836

2173

S.I.D.
J.P.M. O y M F.05342

Fórm.. 670 A

JUNT. OMANDANTES

JEFE

SERVICIO DE INFORMACION DE DEFENSA

"AÑO DEL SESQUICENTENARIO DE LA POLICIA"

DEPARTAMENTO	DIA	MES	AÑO
Maldonado	12	09	979.

Nº 3.364

S/A

SOLICITUD DE CONSTANCIA DE HABILITACION PARA CARGOS PUBLICOS -

	APELLIDO PATERNO	APELLIDO MATERNO
TITULAR	ACEVEDO	GOMEZ
	PRIMER NOMBRE	SEGUNDO NOMBRE
	Ramón	Omar
PADRE	PRIMER NOMBRE	SEGUNDO NOMBRE
	Ramón	Orestes
MADRE	PRIMER NOMBRE	SEGUNDO NOMBRE
	Valentina	Susana

FECHA Y LUGAR DE NACIMIENTO	DIA	MES	AÑO	PAIS	LOCALIDAD o PROVINCIA	NACIONALIDAD Y ESTADO CIVIL
	31	12	954	Uruguay	en Florida	oriental,soltero.

1	OCUPACION	1969 al 1978 soldador en Florida en taller de Danubio Delgado.- 1978 a la fecha es funcionario municipal de Maldonado servicio de recolector.- -
2	DOMICILIO	1969 al 1978 en General Flores y Pacheco y Oves s/nro.Barrio San Cono de la ciudad de Florida.- 1978 a la fecha se domicilia en Barrio Maldonado Nuevo, M-2, Bo.2.- -

		SERIE	NUMERO		DOC. de IDENT.
3	CREDENCIAL CIVICA	D.A.A.	25.020	de Maldonado	32.749-de Florida.-

PARA SER PRESENTADO ANTE LAS AUTORIDADES DE Intendencia Municipal de Maldonado.-
OBJETO DE LA TRAMITACION para permanencia en el cargo.- Roman Acevedo

1 - Consignar con precisión, lugar de trabajo o estudios los 10 últimos años.
2 - Consignar con precisión cada domicilio en los últimos 10 años.
3 - Consignar si ha tenido traslados y números anteriores.

FIRMA DEL SOLICITANTE

COMISARIA SECCIONAL 1ra.

COMISARIA 1ra. SECCION MALDONADO

Se eleva a la Dirección de Investigaciones.

EL COMISARIO 1ra SECCION MALDONADO

COMISARIO WASHINGTON SOSA

LOCALIDAD Maldonado

FECHA: 12 de setiembre de 1979.-

DIRECCION DE INVESTIGACIONES

CIUDAD	DIA	MES	AÑO
Maldonado	25	07	980

JEFATURA DE POLICIA DE MALDONADO DIRECCION DE INVESTIGACIONES E INFORMACION

Se hace constar que el titular de la presente solicitud registra las anotaciones, en el fichero de esta Dirección, que se adjuntan en el Numerado Simple Nº E.e. No. 475905

EL DIRECTOR DE INVESTIGACIONES E INFORMACION

Comisario

Walter Barrios Silvera

D. N. I. I. DEPARTAMENTO Nº 3

151897

CIUDAD	DIA	MES	AÑO
	15	ABR	1980

Dirección Nacional de Información e Inteligencia - Sec. Cons. Téc. C. Público - DEPARTAMENTO Nº 3

Se hace constar que el solicitante registra en el fichero de esta Dirección, las anotaciones que se adjuntan en Numerado Simple Nº POR EL JEFE DEL DEPARTAMENTO N.- 3.-

y por su orden

2173

EL JEFE DEL DEPARTAMENTO Nº 3

.....

Benito GONZALEZ BONILLA
SUB-COMISARIO

S. I. D.	.....	CIUDAD	DIA	MES	AÑO

Se hace constar que el solicitante registra en el fichero de este Servicio las anotaciones que se adjuntan en Numerado Simple Nº .....

EL JEFE DEL S. I. D.

.....

D. N. I. I. DEPARTAMENTO Nº 3		CIUDAD	DIA	MES	AÑO

Habiéndose tomado nota, se remite al Sr. Director de Investigaciones de la Jefatura de Policía de .....

EL JEFE DEL DEPTO. Nº 3

.....

DIRECCION DE INVESTIGACIONES		CIUDAD	DIA	MES	AÑO

Habiéndose tomado nota, se eleva al Sr. Delegado del S.I.D., para su consideración.

EL DIRECTOR DE INVESTIGACIONES

.....

DELEGACION DEL S. I. D.		CIUDAD	DIA	MES	AÑO
			31	ENE.	1980

A [X] Expídase constancia — Art. 2º.

B [ ] Expidase constancia — Art. 4º y remitir oficio a la repartición para la cual fue solicitada — Vuelva al S.I.D. con dos copias.

C [ ] No se le expide constancia — Art. 6º y se remite oficio a la repartición para la cual fue solicitada. — Vuelva al S.I.D. con dos copias.

El Jefe de Policía de Maldonado

Coronel

JOAQUIN VILLAAMIL

JEFATURA DE POLICIA - MALDONADO -

151897

2173

S.I.D.
J.P.M. O y M F.05342

Fórm.. 670 A

JUNTA DE COMANDANTES EN JEFE

"AÑO DEL SESQUICENTENARIO DE LA POLICIA"

SERVICIO DE INFORMACION DE DEFENSA

DEPARTAMENTO	DIA	MES	AÑO
MALDONADO	29	08	979.

Nº 3.341

SOLICITUD DE CONSTANCIA DE HABILITACION PARA CARGOS PUBLICOS -

TITULAR	APELLIDO PATERNO: GONZALEZ	APELLIDO MATERNO: BENTANCOURT
	PRIMER NOMBRE: HECTOR	SEGUNDO NOMBRE: DOROTEO
PADRE	PRIMER NOMBRE: CIPRIANO	SEGUNDO NOMBRE: - - - - -
MADRE	PRIMER NOMBRE: MATILDE	SEGUNDO NOMBRE: - - - - -

	DIA	MES	AÑO	PAIS	LOCALIDAD o PROVINCIA	NACIONALIDAD Y ESTADO CIVIL
FECHA Y LUGAR DE NACIMIENTO	16	09	908	URUGUAY	6ta. MALDONADO	oriental, casado.

1 OCUPACION: Desde 1959 a la fecha en Intendencia Municipal de Maldonado, sección Cementerio.-

2 DOMICILIO: Desde 1940 a la fecha en calle Rincón s/n, Brio. Lavalleja, Maldonado.-
ESPOSA: CARMEN DANIELA HERNANDEZ.-

	SERIE	NUMERO		DOC. de IDENT.
3 CREDENCIAL CIVICA	D.A.A.	22049 de Mldo.	Traslado aserie D.A. 22022 de Mldo.	Nº 47.421 de Mldo.-

PARA SER PRESENTADO ANTE LAS AUTORIDADES DE INTENDENCIA MUNICIPAL DE MALDONADO.-
OBJETO DE LA TRAMITACION PARA PERMANENCIA EN EL CARGO.-

1 - Consignar con precisión, lugar de trabajo o estudios los 10 últimos años.
2 - Consignar con precisión cada domicilio en los últimos 10 años.
3 - Consignar si ha tenido traslados y números anteriores.

(DIJO NO SABER FIRMAR)
EL SOLICITANTE

COMISARIA SECCIONAL 1ra. — Se eleva a la Dirección de Investigaciones.

EL COMISARIO 1ra. SECCION MALDONADO
COMISARIO

LOCALIDAD Maldonado — FECHA: 29 de agosto de 1979.-

DIRECCION DE INVESTIGACIONES	CIUDAD	DIA	MES	AÑO
	MALDONADO	24	01	980

Se hace constar que el titular de la presente solicitud registra las anotaciones, en el fichero de esta Dirección, que se adjuntan en el Numerado Simple Nº E.o. No. 475697

EL DIRECTOR DE INVESTIGACIONES E INFORMACION
Comisario
Walter Barrios Silvera

D. N. I. I. - DEPARTAMENTO Nº 3	151833	CIUDAD	DIA	MES	AÑO
			15	ABR	1980

Se hace constar que el solicitante registra en el fichero de esta Dirección, las anotaciones que se adjuntan en Numerado Simple Nº .....

EL JEFE DEL DEPARTAMENTO Nº 3

.....

POR EL JEFE DEL DEPARTAMENTO N.º 3
y por su orden
Benito Gutiérrez Bonilla

S. I. D.	.....	CIUDAD	DIA	MES	AÑO

Se hace constar que el solicitante registra en el fichero de este Servicio las anotaciones que se adjuntan en Numerado Simple Nº .....

EL JEFE DEL S. I. D.

.....

D. N. I. I. - DEPARTAMENTO Nº 3	CIUDAD	DIA	MES	AÑO

Habiéndose tomado nota, se remite al Sr. Director de Investigaciones de la Jefatura de Policía de .....

EL JEFE DEL DEPTO. Nº 3

.....

DIRECCION DE INVESTIGACIONES	CIUDAD	DIA	MES	AÑO

Habiéndose tomado nota, se eleva al Sr. Delegado del S.I.D., para su consideración.

EL DIRECTOR DE INVESTIGACIONES

.....

DELEGACION DEL S. I. D.	CIUDAD	DIA	MES	AÑO
		31	ENE.	1980

[X] A — Expídase constancia — Art. 2º.

El Jefe de Policía de Maldonado
Coronel
JOAQUIN VILLAAMIL

[ ] B — Expídase constancia — Art. 4º y remitir oficio a la repartición para la cual fue solicitada. — Vuelva al S.I.D. con dos copias.

[ ] C — No se le expide constancia — Art. 6º y se remite oficio a la repartición para la cual fue solicitada. — Vuelva al S.I.D. con dos copias.

JEFATURA DE POLICIA - MALDONADO

151838

2173

S.I.D.
I.P.M. O y M F.05342

Fórm. 670 A

JUNTA DE COMANDANTES EN JEFE
SERVICIO DE INFORMACION DE DEFENSA

"AÑO DEL SESQUICENTENARIO DE LA POLICIA"

DEPARTAMENTO	DIA	MES	AÑO
MALDONADO	30	08	79

Nº 3,331

- SOLICITUD DE CONSTANCIA DE HABILITACION PARA CARGOS PUBLICOS -

TITULAR	APELLIDO PATERNO: JORGES	APELLIDO MATERNO: MORALES	
	PRIMER NOMBRE: CARLOS	SEGUNDO NOMBRE: - - - - - - -	
PADRE	PRIMER NOMBRE: DOMINGO	SEGUNDO NOMBRE: - - - - - - -	
MADRE	PRIMER NOMBRE: PURA	SEGUNDO NOMBRE: - - - - - - -	

FECHA Y LUGAR DE NACIMIENTO	DIA	MES	AÑO	PAIS	LOCALIDAD o PROVINCIA	NACIONALIDAD Y ESTADO CIVIL
	08	11	944	URUGUAY	lra. MALDONADO	oriental, soltero

1	OCUPACION	Desde 1969 hasta 1978 como Mecánico en Maldonado; desde noviembre de 1978 en Intendencia Municipal de Maldonado, sección Higiene.-
2	DOMICILIO	Desde 1969 hasta 1977 en Williman continuación Solís Mldo.; desde 1977 a la fecha en Brio. Maldonado Nuevo Bo.2 manzana 31 solar 12, Maldonado.-

		SERIE	NUMERO			
3	CREDENCIAL CIVICA	D.A.A.	12004	exp. en Maldonado.-	DOC. de IDENT.	Nº 39.202 de Mldo.-

PARA SER PRESENTADO ANTE LAS AUTORIDADES DE INTENDENCIA MUNICIPAL DE MALDONADO.-
OBJETO DE LA TRAMITACION PARA PERMANENCIA EN EL CARGO.-

1 - Consignar con precisión, lugar de trabajo o estudios los 10 últimos años.
2 - Consignar con precisión cada domicilio en los últimos 10 años.
3 - Consignar si ha tenido traslados y números anteriores.

Carlos Jorges
FIRMA DEL SOLICITANTE

COMISARIA SECCIONAL lra. Se eleva a la Dirección de Investigaciones.

V.R.D.

EL COMISARIO lra. SECCION MALDONADO
COMISARIO
COMISARIO
WASHINGTON SOSA

LOCALIDAD: Maldonado FECHA: 30 de agosto de 1979.-

DIRECCION DE INVESTIGACIONES	CIUDAD	DIA	MES	AÑO
	MALDONADO	24	07	980

Se hace constar que el titular de la presente solicitud registra las anotaciones, en el fichero de esta Dirección, que se adjuntan en el Numerado Simple Nº E.o. No. 475677

EL DIRECTOR DE INVESTIGACIONES E INFORMACION
Comisario: Walter Barrios Silvera

D. N. I. I. DEPARTAMENTO Nº 3	151839	CIUDAD	DIA	MES	AÑO
			15	ABR.	980

Se hace constar que el solicitante registra en el fichero de esta Dirección, las anotaciones que se adjuntan en Numerado Simple Nº .....
POR EL JEFE ... O N.o 3
2173

EL JEFE DEL DEPARTAMENTO Nº 3 / por su orden

.....
Benito GONZALEZ ROVILLA
SUB - COMISARIO

S. I. D.	.....	CIUDAD	DIA	MES	AÑO

Se hace constar que el solicitante registra en el fichero de este Servicio las anotaciones que se adjuntan en Numerado Simple Nº .....

EL JEFE DEL S. I. D.

.....

D. N. I. I. - DEPARTAMENTO Nº 3	CIUDAD	DIA	MES	AÑO

Habiéndose tomado nota, se remite al Sr. Director de Investigaciones de la Jefatura de Policía de .....

EL JEFE DEL DEPTO. Nº 3

.....

DIRECCION DE INVESTIGACIONES	CIUDAD	DIA	MES	AÑO

Habiéndose tomado nota, se eleva al Sr. Delegado del S.I.D., para su consideración.

EL DIRECTOR DE INVESTIGACIONES

.....

DELEGACION DEL S. I. D.	CIUDAD	DIA	MES	AÑO
		31	DIC.	1980

El Jefe de Policía de Maldonado
Coronel
JOAQUIN VILLAAMIL

JEFATURA DE POLICIA - MALDONADO -

A	X	Expídase constancia — Art. 2º.
B		Expídase constancia — Art. 4º y remitir oficio a la repartición para la cual fue solicitada — Vuelva al S.I.D. con dos copias.
C		No se le expide constancia — Art. 6º y se remite oficio a la repartición para la cual fue solicitada. — Vuelva al S.I.D. con dos copias.

151839

72173

S.I.D.
I.P.M. O y M F.05342

Fórm.. 670 A

JUNTA DE COMANDANTES
EN JEFE
SERVICIO DE INFORMACION DE DEFENSA

DEPARTAMENTO	DIA	MES	AÑO
Maldonado	11	3	1971

Nº 3.304

- SOLICITUD DE CONSTANCIA DE HABILITACION PARA CARGOS PUBLICOS -

TITULAR	APELLIDO PATERNO: GONZALEZ	APELLIDO MATERNO: HERNANDEZ	
	PRIMER NOMBRE: JULIO	SEGUNDO NOMBRE: Cesáreos	
PADRE	PRIMER NOMBRE: Anacleto	SEGUNDO NOMBRE: -	
MADRE	PRIMER NOMBRE: Feronina	SEGUNDO NOMBRE: -	

FECHA Y LUGAR DE NACIMIENTO	DIA	MES	AÑO	PAIS	LOCALIDAD o PROVINCIA	NACIONALIDAD Y ESTADO CIVIL
	9	1	1922	Uruguay	José Ignacio	Oriental-Casado

1	**OCUPACION**	Esposa: Mirta Petrone González Peón.-
2	**DOMICILIO**	Pero de José Ignacio.-

		SERIE	NUMERO			
3	**CREDENCIAL CIVICA**	DEE	1021		**DOC. de IDENT.**	62.304(Maldonado)

PARA SER PRESENTADO ANTE LAS AUTORIDADES DE Intendencia Municipal de Maldonado.-
OBJETO DE LA TRAMITACION Permanencia en el Cargo.-

1 - Consignar con precisión, lugar de trabajo o estudios los 10 últimos años.
2 - Consignar con precisión cada domicilio en los últimos 10 años.
3 - Consignar si ha tenido traslados y números anteriores.

Julio E. González Hernández
FIRMA DEL SOLICITANTE

COMISARIA SECCIONAL Se eleva a la Dirección de Investigaciones.

El Oficial Ayte. de la 7ma. Sección.-
El Oficial Sub-Ayte.:
COMISARIO

LOCALIDAD: Gerón **FECHA:** 11/3/971.-

Dirigir: Le 1 Núñez.-

COMISARIA 7ma. SECCION - Dpto. MALDONADO - ARZOLA

DIRECCION DE INVESTIGACIONES	CIUDAD	DIA	MES	AÑO
	MALDONADO	22	1	971

Se hace constar que el titular de la presente solicitud registra las anotaciones, en el fichero de esta Dirección, que se adjuntan en el Numerado Simple Nº E.O. No. 475624

EL DIRECTOR DE INVESTIGACIONES E INFORMACION
Comisario:
Walter Barrios Silvera

D. N. I. I. . DEPARTAMENTO Nº 3	151300	CIUDAD	DIA	MES	AÑO
			15	ABR.	1971

Dirección Nacional de Información e Identificación - DEPARTAMENTO Nº 3 - Sría. Cons.-Hab.-C. Público

Se hace constar que el solicitante registra en el fichero de esta Dirección, las anotaciones que se adjuntan en Numerado Simple Nº

EL JEFE DEL DEPARTAMENTO Nº 3

POR EL JEFE DEL DEPARTAMENTO N.o 3
y por su orden
2173
Benito GONZALEZ BONILLA
SUB - COMISARIO

S. I. D.	.....	CIUDAD	DIA	MES	AÑO

Se hace constar que el solicitante registra en el fichero de este Servicio las anotaciones que se adjuntan en Numerado Simple Nº .....

EL JEFE DEL S. I. D.

.....

D. N. I. I. . DEPARTAMENTO Nº 3	CIUDAD	DIA	MES	AÑO

Habiéndose tomado nota, se remite al Sr. Director de Investigaciones de la Jefatura de Policía de .....

EL JEFE DEL DEPTO. Nº 3

.....

DIRECCION DE INVESTIGACIONES	CIUDAD	DIA	MES	AÑO

Habiéndose tomado nota, se eleva al Sr. Delegado del S.I.D., para su consideración.

EL DIRECTOR DE INVESTIGACIONES

.....

DELEGACION DEL S. I. D.	CIUDAD	DIA	MES	AÑO
		23	ENE.	1963

A [X] Expídase constancia — Art. 2º.

B [ ] Expídase constancia — Art. 4º y remitir oficio a la repartición para la cual fue solicitada — Vuelva al S.I.D. con dos copias.

C [ ] No se le expide constancia — Art. 6º y se remite oficio a la repartición para la cual fue solicitada. — Vuelva al S.I.D. con dos copias.

El Jefe de Policía de Maldonado
Delegado
JOAQUIN VILLAMIL

JEFATURA DE POLICIA - MALDONADO - REPUBLICA

151900

2173

S.I.D.
I.P.M. O. y M. F.05342

Fórm. 670 A

JUNTA DE COMANDANTES
EN JEFE
SERVICIO DE INFORMACION DE DEFENSA

"AÑO DEL SESQUICENTENARIO DE LA POLICIA"

DEPARTAMENTO	DIA	MES	AÑO
MALDONADO	04	09	979

Nº 3.328

- SOLICITUD DE CONSTANCIA DE HABILITACION PARA CARGOS PUBLICOS -

TITULAR	APELLIDO PATERNO: [illegible]	APELLIDO MATERNO: [illegible]	
	PRIMER NOMBRE: [illegible]	SEGUNDO NOMBRE: FRANCISCO	
PADRE	PRIMER NOMBRE: FRANCISCO	SEGUNDO NOMBRE: ----------	
MADRE	PRIMER NOMBRE: ANDREA	SEGUNDO NOMBRE: CONSTANCIA	

FECHA Y LUGAR DE NACIMIENTO	DIA	MES	AÑO	PAIS	LOCALIDAD o PROVINCIA	NACIONALIDAD Y ESTADO CIVIL
	09	11	946	URUGUAY	MALDONADO	ORIAL. CAS/

1	OCUPACION	DESDE EL AÑO 1969 A 1971 EN EMPRESA REPARTIDOR DE LECHE, 1971 A 1978 .//COMERCIAL.- EN COMARCOLE DE ESTA CIUDAD, 1978 A LA FECHA EN SER. VIG. DEL BCO. //.
2	DOMICILIO	DESDE EL AÑO 1969 A LA FECHA EN BATALLA DEL CERRITO S/N Y BERGALLI DE ESTA CIUDAD.- ESPOSA: GLORIA RAMONA GONZALEZ MONTOSSI.-

		SERIE	NUMERO			
3	CREDENCIAL CIVICA	DAA	17.166	MALDONADO.-	DOC. de IDENT.	37.813 MALDONADO.-

PARA SER PRESENTADO ANTE LAS AUTORIDADES DE DIRECCION NACIONAL DE CASINOS/.-
OBJETO DE LA TRAMITACION
PERMANENCIA EN EL CARGO.-

1 - Consignar con precisión, lugar de trabajo o estudios los 10 últimos años.
2 - Consignar con precisión cada domicilio en los últimos 10 años.
3 - Consignar si ha tenido traslados y números anteriores.

FIRMA DEL SOLICITANTE

COMISARIA SECCIONAL Se eleva a la Dirección de Investigaciones.

COMISARIA 1ra. SECCION - Dpto. MALDONADO - MALDONADO

mcgj

EL COMISARIO DE SECCION MALDONADO
COMISARIO
COMISARIO
ARRINGTON SOSA

LOCALIDAD: MALDONADO FECHA: 4 DE SETIEMBRE DE 1979

DIRECCION DE INVESTIGACIONES	CIUDAD	DIA	MES	AÑO
	Maldonado	24	01	980

Se hace constar que el titular de la presente solicitud registra las anotaciones, en el fichero de esta Dirección, que se adjuntan en el Numerado Simple Nº E.O. No. 475671

EL DIRECTOR DE INVESTIGACIONES E INFORMACION
Comisario: [illegible]
Walter Fariás Silvera

D. N. I. I. - DEPARTAMENTO Nº 3	CIUDAD	DIA	MES	AÑO
		15	ABR.	1980

151901

Se hace constar que el solicitante registra en el fichero de esta Dirección, las anotaciones que se adjuntan en Numerado Simple Nº .....

POR EL JEFE DEL DEPARTAMENTO N.o 3
y por su orden
2173

EL JEFE DEL DEPARTAMENTO Nº 3

.....

Benito GONZALEZ BONILLA
SUB - COMISARIO

S. I. D..	CIUDAD	DIA	MES	AÑO

Se hace constar que el solicitante registra en el fichero de este Servicio las anotaciones que se adjuntan en Numerado Simple Nº .....

EL JEFE DEL S. I. D.

.....

D. N. I. I. - DEPARTAMENTO Nº 3	CIUDAD	DIA	MES	AÑO

Habiéndose tomado nota, se remite al Sr. Director de Investigaciones de la Jefatura de Policía de .....

EL JEFE DEL DEPTO. Nº 3

.....

DIRECCION DE INVESTIGACIONES	CIUDAD	DIA	MES	AÑO

Habiéndose tomado nota, se eleva al Sr. Delegado del S.I.D., para su consideración.

EL DIRECTOR DE INVESTIGACIONES

.....

DELEGACION DEL S. I. D.	CIUDAD	DIA	MES	AÑO
		31	ENE.	1980

A [X] Expídase constancia — Art. 2º.

El Jefe de Policía de Maldonado

Coronel

JOAQUIN VILLAAMIL

B [ ] Expídase constancia — Art. 4º y remitir oficio a la repartición para la cual fue solicitada — Vuelva al S.I.D. con dos copias.

C [ ] No se le expide constancia — Art. 6º y se remite oficio a la repartición para la cual fue solicitada. — Vuelva al S.I.D. con dos copias.

JEFATURA DE POLICIA - MALDONADO -

151901 2173

S.I.D.
J.P.M. O y M F.05342

Fórm. . 670 A

"AÑO DEL SESQUICENTENARIO DE LA POLICIA"

JUNTA DE COMANDANTES
EN JEFE
SERVICIO DE INFORMACION DE DEFENSA

DEPARTAMENTO	DIA	MES	AÑO
MALDONADO	25	9	1979

Nº 3.303

- SOLICITUD DE CONSTANCIA DE HABILITACION PARA CARGOS PUBLICOS -

	APELLIDO PATERNO	APELLIDO MATERNO
TITULAR	FERNANDEZ	CASTELLANOS.-
	PRIMER NOMBRE	SEGUNDO NOMBRE
	FERMIN	SEGUNDO
PADRE	PRIMER NOMBRE	SEGUNDO NOMBRE
	FERMIN	SEGUNDO
MADRE	PRIMER NOMBRE	SEGUNDO NOMBRE
	SEGUNDA	- - - - - - - - - - - - - - -

FECHA Y LUGAR DE NACIMIENTO	DIA	MES	AÑO	PAIS	LOCALIDAD o PROVINCIA	NACIONALIDAD Y ESTADO CIVIL
	30	5	1955	URUGUA-Y	PAN DE AZUCAR	ORIENTAL.SOLTERO.

1	OCUPACION	De 1969 a 1975 trabajó en Panadería BONET de ésta; de 1976 a 1978 en Empresa TECHINT; desde Diciembre de 1978 a la actualidad trabaja en La Intendencia Municipal de Maldonado.-
2	DOMICILIO	De 1969 a la actualidad se radica en calle Independencia y San Carlos S/n. de esta ciudad.-

		SERIE	NUMERO		DOC. de IDENT.
3	CREDENCIAL CIVICA	DCA	8669		C.I.66.575 (Mldo.)

PARA SER PRESENTADO ANTE LAS AUTORIDADES DE LA INTENDENCIA MUNICIPAL DE MALDONADO.-
OBJETO DE LA TRAMITACION PERMANENCIA EN LA INSTITUCION.-

1 - Consignar con precisión, lugar de trabajo o estudios los 10 últimos años.
2 - Consignar con precisión cada domicilio en los últimos 10 años.
3 - Consignar si ha tenido traslados y números anteriores.

FIRMA DEL SOLICITANTE
FERMIN SEGUNDO FERNANDEZ.-

COMISARIA SECCIONAL

COMISARIA 3.º SECCION MALDONADO PAN DE AZUCAR

MdeP/

LOCALIDAD: PAN DE AZUCAR

Se eleva a la Dirección de Investigaciones.

COMISARIO:

FECHA: 25/9/1979.-

COMISARIO
SEVERO FIGUERA TORT.-

DIRECCION DE INVESTIGACIONES

CIUDAD	DIA	MES	AÑO
MALDONADO	22	1	980

JEFATURA DE POLICIA DE MALDONADO - SECCION INVESTIGACION E INFORMACION

Se hace constar que el titular de la presente solicitud registra las anotaciones, en el fichero de esta Dirección, que se adjuntan en el Numerado Simple Nº E.●. N●. 475622

EL DIRECTOR DE INVESTIGACIONES E INFORMACION

Confidente:
Walter Barrios Silvera

D. N. I. I. . DEPARTAMENTO Nº 3

CIUDAD	DIA	MES	AÑO
	15	ABR.	1980

151902

Dirección Nacional de Información e Inteligencia - DEPARTAMENTO Nº 3 - Seg. Cons.-Hab.-C. Público

Se hace constar que el solicitante registra en el fichero de esta Dirección, las anotaciones que se adjuntan en Numerado Simple Nº .....

EL JEFE DEL DEPARTAMENTO Nº 3

por su orden 2173

Benito GONZALEZ BONILLA
SUB - COMISARIO

S. I. D.	.....	CIUDAD	DIA	MES	AÑO

Se hace constar que el solicitante registra en el fichero de este Servicio las anotaciones que se adjuntan en Numerado Simple Nº .....

EL JEFE DEL S. I. D.

.....

D. N. I. I. . DEPARTAMENTO Nº 3	CIUDAD	DIA	MES	AÑO

Habiéndose tomado nota, se remite al Sr. Director de Investigaciones de la Jefatura de Policía de .....

EL JEFE DEL DEPTO. Nº 3

.....

DIRECCION DE INVESTIGACIONES	CIUDAD	DIA	MES	AÑO

Habiéndose tomado nota, se eleva al Sr. Delegado del S.I.D., para su consideración.

EL DIRECTOR DE INVESTIGACIONES

.....

DELEGACION DEL S. I. D.	CIUDAD	DIA	MES	AÑO
		25	ENE.	1980

A X	Expídase constancia — Art. 2º.	Coro... JOAQUIN VILLASMIL
B	Expídase constancia — Art. 4º y remitir oficio a la repartición para la cual fue solicitada — Vuelva al S.I.D. con dos copias.	
C	No se le expide constancia — Art. 6º y se remite oficio a la repartición para la cual fue solicitada. — Vuelva al S.I.D. con dos copias.	

2173

151902

S.I.D.
I.P.M. O. y M. F.05342

Fórm. . 670 A

JUNTA DE COMANDANTES
EN JEFE
SERVICIO DE INFORMACION DE DEFENSA

"AÑO DEL SESQUICENTENARIO DE LA POLICIA"

DEPARTAMENTO	DIA	MES	AÑO
MALDONADO	30	08	79.

Nº 3.296

SOLICITUD DE CONSTANCIA DE HABILITACION PARA CARGOS PUBLICOS -

TITULAR	APELLIDO PATERNO: RODRIGUEZ	APELLIDO MATERNO: YANES
	PRIMER NOMBRE: JULIO	SEGUNDO NOMBRE: EDISON
PADRE	PRIMER NOMBRE: JUSTO	SEGUNDO NOMBRE: - - - - - - -
MADRE	PRIMER NOMBRE: SOFIA	SEGUNDO NOMBRE: RAMONA

FECHA Y LUGAR DE NACIMIENTO	DIA	MES	AÑO	PAIS	LOCALIDAD o PROVINCIA	NACIONALIDAD Y ESTADO CIVIL
	03	12	947	URUGUAY	3ra. MALDONADO	oriental, casado.

1	OCUPACION	Desde 1968 a la fecha en Intendencia Municipal de Maldonado, I.G.M..-
2	DOMICILIO	Desde 1969 hasta 1975 en calle Tucumán 1008, Piriápolis; desde 1975 a la fecha en calle A. de Figueroa COVIDEMM vivienda Nº 9, Mldo.- ESP SA: BEATRIZ FRUGONI DELGADO.-

		SERIE	NUMERO			
3	CREDENCIAL CIVICA	D.C.B.	3901	exp. en Pan de Azúcar.	DOC. de IDENT.	Nº 25.542 de Mldo.

PARA SER PRESENTADO ANTE LAS AUTORIDADES DE INTENDENCIA MUNICIPAL DE MALDONADO.-
OBJETO DE LA TRAMITACION PARA PERMANENCIA EN EL CARGO.-

1 - Consignar con precisión, lugar de trabajo o estudios los 10 últimos años.
2 - Consignar con precisión cada domicilio en los últimos 10 años.
3 - Consignar si ha tenido traslados y números anteriores.

FIRMA DEL SOLICITANTE

COMISARIA SECCIONAL 1ra. Se eleva a la Dirección de Investigaciones.

M.R.D.

EL COMISARIO de la SECCION MALDONADO
COMISARIO
WASHINGTON SOSA

LOCALIDAD: Maldonado FECHA: 30 de agosto de 1979.-

DIRECCION DE INVESTIGACIONES	CIUDAD	DIA	MES	AÑO
	Maldonado	12	01	980

Se hace constar que el titular de la presente solicitud registra las anotaciones, en el fichero de esta Dirección, que se adjuntan en el Numerado Simple Nº S.O. No. 475059

EL DIRECTOR DE INVESTIGACIONES E INFORMACION
Comisario:
Walter Barrios Silvera

D. N. I. I. - DEPARTAMENTO Nº 3	151903	CIUDAD	DIA	MES	AÑO

Se hace constar que el solicitante registra en el fichero de esta Dirección, las anotaciones que se adjuntan en Numerado Simple Nº .....

EL JEFE DEL DEPARTAMENTO Nº 3

.....

POR EL JEFE DEL DEPARTAMENTO Nº 3
Y POR SU OR.
2173

Benito GONZALEZ BONILLA
SUB - COMISARIO

S. I. D.	.....	CIUDAD	DIA	MES	AÑO

Se hace constar que el solicitante registra en el fichero de este Servicio las anotaciones que se adjuntan en Numerado Simple Nº .....

EL JEFE DEL S. I. D.

.....

D. N. I. I. - DEPARTAMENTO Nº 3	CIUDAD	DIA	MES	AÑO

Habiéndose tomado nota, se remite al Sr. Director de Investigaciones de la Jefatura de Policía de .....

EL JEFE DEL DEPTO. Nº 3

.....

DIRECCION DE INVESTIGACIONES	CIUDAD	DIA	MES	AÑO

Habiéndose tomado nota, se eleva al Sr. Delegado del S.I.D., para su consideración.

EL DIRECTOR DE INVESTIGACIONES

.....

DELEGACION DEL S. I. D.	CIUDAD	DIA	MES	AÑO
	25	ENE.	1980	

A [X] Expídase constancia — Art. 2º.

B [ ] Expídase constancia — Art. 4º y remitir oficio a la repartición para la cual fue solicitada — Vuelva al S.I.D. con dos copias.

C [ ] No se le expide constancia — Art. 6º y se remite oficio a la repartición para la cual fue solicitada. — Vuelva al S.I.D. con dos copias.

Coronel
JOSE LUIS VILLAMIL

151903

2173

S.I.D.
I.P.M. O y M F.05342

Fórm.. 670 A

"AÑO DEL SESQUICENTENARIO DE LA POLICIA"

JUNTA DE COMANDANTES EN JEFE
SERVICIO DE INFORMACION DE DEFENSA

DEPARTAMENTO	DIA	MES	AÑO
MALDONADO	17	08	979.

Nº 3.276

- SOLICITUD DE CONSTANCIA DE HABILITACION PARA CARGOS PUBLICOS -

TITULAR	APELLIDO PATERNO: LOPEZ		APELLIDO MATERNO: SILVA
	PRIMER NOMBRE: JUAN		SEGUNDO NOMBRE: PEDRO
PADRE	PRIMER NOMBRE: JUAN		SEGUNDO NOMBRE: FRANCISCO
MADRE	PRIMER NOMBRE: ROSA		SEGUNDO NOMBRE: MARGARITA

FECHA Y LUGAR DE NACIMIENTO	DIA	MES	AÑO	PAIS	LOCALIDAD o PROVINCIA	NACIONALIDAD Y ESTADO CIVIL
	03	06	955	URUGUAY	lra. RIO NEGRO	oriental, soltero

1	OCUPACION	Desde 1969 hasta 1976 como Zapatero en Fray Bentos; desde 1976 hasta 1978 como changador en Fray Bentos; desde 978 a la fecha en Intendencia Municipal de Maldonado, sección Higiene.-
2	DOMICILIO	Desde 1969 hasta 1978 en calle Santiago Lauri y Yaro, Brio. Amanecer Fray Bentos Departamento de Río Negro.-Desde 1978 a la fecha en Corralón Nº 3 Municipal.-

		SERIE	NUMERO			
3	CREDENCIAL CIVICA	L.A.A.	25172	exp. en Fray Bentos.	DOC. de IDENT.	Nº 41.465 de Río Negro

PARA SER PRESENTADO ANTE LAS AUTORIDADES DE: INTENDENCIA MUNICIPAL DE MALDONADO.-
OBJETO DE LA TRAMITACION: PARA PERMANENCIA EN EL CARGO.-

1 - Consignar con precisión, lugar de trabajo o estudios los 10 últimos años.
2 - Consignar con precisión cada domicilio en los últimos 10 años.
3 - Consignar si ha tenido traslados y números anteriores.

FIRMA DEL SOLICITANTE

COMISARIA SECCIONAL 1ra. Se eleva a la Dirección de Investigaciones.

S.r.d.

EL COMISARIO DE LA SECCION MALDONADO
COMISARIO
WASHINGTON ROSA

LOCALIDAD: Maldonado FECHA: 17 de agosto de 1979.-

DIRECCION DE INVESTIGACIONES	CIUDAD	DIA	MES	AÑO
	MALDONADO	11	01	980

Se hace constar que el titular de la presente solicitud registra las anotaciones, en el fichero de esta Dirección, que se adjuntan en el Numerado Simple Nº E.O. No. 474698

EL DIRECTOR DE INVESTIGACIONES E INFORMACION
Comisario:
Walter Barrios Silveira

D. N. I. I. - DEPARTAMENTO Nº 3	151904	CIUDAD	DIA	MES	AÑO
			15	ABR.	1980

Se hace constar que el solicitante registra en el fichero de esta Dirección, las anotaciones que se adjuntan en Numerado Simple Nº .....

EL JEFE DEL DEPARTAMENTO Nº 3

.....

POR EL JEFE DEPARTAMENTO N.o 3
y por su orden
2173
Benito GONZALEZ BONILLA
SUB - COMISARIO

S. I. D.	.....	CIUDAD	DIA	MES	AÑO

Se hace constar que el solicitante registra en el fichero de este Servicio las anotaciones que se adjuntan en Numerado Simple Nº .....

EL JEFE DEL S. I. D.

.....

D. N. I. I. DEPARTAMENTO Nº 3	CIUDAD	DIA	MES	AÑO

Habiéndose tomado nota, se remite al Sr. Director de Investigaciones de la Jefatura de Policía de .....

EL JEFE DEL DEPTO. Nº 3

.....

DIRECCION DE INVESTIGACIONES	CIUDAD	DIA	MES	AÑO

Habiéndose tomado nota, se eleva al Sr. Delegado del S.I.D., para su consideración.

EL DIRECTOR DE INVESTIGACIONES

.....

DELEGACION DEL S. I. D.	CIUDAD	DIA	MES	AÑO
		25	ENE.	1930

El Jef de Policía de Maldonado

Coronel

JOAQUIN VILLAAMIL

A	X	Expídase constancia — Art. 2º.
B		Expídase constancia — Art. 4º y remitir oficio a la repartición para la cual fue solicitada — Vuelva al S.I.D. con dos copias.
C		No se le expide constancia — Art. 6º y se remite oficio a la repartición para la cual fue solicitada. — Vuelva al S.I.D. con dos copias.

JEFATURA DE POLICIA - MALDONADO

151904

2173

S.I.D.
I.P.M. O y M F.05342

Fórm.. 670 A

"AÑO DEL SESQUICENTENARIO DE LA POLICIA"

JUNTA DE COMANDANTES
EN JEFE
SERVICIO DE INFORMACION DE DEFENSA

DEPARTAMENTO	DIA	MES	AÑO	Nº
MALDONADO	31	08	79.	3.204

- SOLICITUD DE CONSTANCIA DE HABILITACION PARA CARGOS PUBLICOS -

TITULAR	APELLIDO PATERNO: FERNANDEZ	APELLIDO MATERNO: UMPIERREZ	
	PRIMER NOMBRE: LUIS	SEGUNDO NOMBRE: ALBERTO.	
PADRE	PRIMER NOMBRE: POLICARPO	SEGUNDO NOMBRE: - - - - - - - - - -	
MADRE	PRIMER NOMBRE: EDELIA	SEGUNDO NOMBRE: - - - -	

FECHA Y LUGAR DE NACIMIENTO	DIA	MES	AÑO	PAIS	LOCALIDAD o PROVINCIA	NACIONALIDAD Y ESTADO CIVIL
	09	02	955	URUGUAY	8va. MALDONADO	oriental, soltero

1	**OCUPACION**	Desde 1969 hasta 1978, en tareas del Campo en Aiguá; desde 1978 a la fecha en Intendencia Municipal de Maldonado; sección Talleres.-
2	**DOMICILIO**	Desde 1969 hasta 1978 en Paraje "El León" Ruta 13 km.185, 8va. Secc. Maldonado; desde 1978 a la fecha en Brio. Maldonado Nuevo Bo.2, manzana 30 solar 32, Maldonado.-

		SERIE	NUMERO			
3	**CREDENCIAL CIVICA**	D.F.A.	8290	exp. en Aiguá.-	**DOC. de IDENT.**	Nº69.895 de Mldo.-

PARA SER PRESENTADO ANTE LAS AUTORIDADES DE INTENDENCIA MUNICIPAL DE MALDONADO.-
OBJETO DE LA TRAMITACION PARA PERMANENCIA EN EL CARGO.-

1 - Consignar con precisión, lugar de trabajo o estudios los 10 últimos años.
2 - Consignar con precisión cada domicilio en los últimos 10 años.
3 - Consignar si ha tenido traslados y números anteriores.

Luis Alberto Fernández
FIRMA DEL SOLICITANTE

COMISARIA SECCIONAL 1ra. Se eleva a la Dirección de Investigaciones.

COMISARIA 1ra. SECCION Dpto. MALDONADO

J.R.D.

EL COMISARIO 1ra. SECCION MALDONADO
COMISARIO
WASHINGTON SOSA

LOCALIDAD: Maldonado **FECHA:** 31 de agosto de 1979.-

DIRECCION DE INVESTIGACIONES	CIUDAD	DIA	MES	AÑO
	MALDONADO	02	01	80

Se hace constar que el titular de la presente solicitud registra las anotaciones, en el fichero de esta Dirección, que se adjuntan en el Numerado Simple Nº E.o. No. 470970

DIRECCION DE INVESTIGACION DE FATUM DE POLICIA MALDONADO

EL DIRECTOR DE INVESTIGACIONES E INFORMACION
Conforme:
Walter Barrios Silvera

D. N. I. I. . DEPARTAMENTO Nº 3	151905	CIUDAD	DIA	MES	AÑO
			15	ABR.	1980

Dirección Nacional de Policía Técnica - Sec. Comunicaciones - DEPARTAMENTO Nº 3

Se hace constar que el solicitante registra en el fichero de esta Dirección, las anotaciones que se adjuntan en Numerado Simple Nº .....

POR EL JEFE DEL DEPARTAMENTO Nº 3
por su orden
2173

EL JEFE DEL DEPARTAMENTO Nº 3

.....

Benito GONZALEZ BONILLA
SUB - COMISARIO

S. I. D.	.....	CIUDAD	DIA	MES	AÑO

Se hace constar que el solicitante registra en el fichero de este Servicio las anotaciones que se adjuntan en Numerado Simple Nº .....

EL JEFE DEL S. I. D.

.....

D. N. I. I. - DEPARTAMENTO Nº 3	CIUDAD	DIA	MES	AÑO

Habiéndose tomado nota, se remite al Sr. Director de Investigaciones de la Jefatura de Policía de .....

EL JEFE DEL DEPTO. Nº 3

.....

DIRECCION DE INVESTIGACIONES	CIUDAD	DIA	MES	AÑO

Habiéndose tomado nota, se eleva al Sr. Delegado del S.I.D., para su consideración.

EL DIRECTOR DE INVESTIGACIONES

.....

DELEGACION DEL S. I. D.	CIUDAD	DIA	MES	AÑO
		23	ENE.	1980

El Jefe de Policía de Maldonado
Coronel
JOAQUIN VILLAAMIL

A	X	Expídase constancia — Art. 2º.
B		Expídase constancia — Art. 4º y remitir oficio a la repartición para la cual fue solicitada — Vuelva al S.I.D. con dos copias.
C		No se le expide constancia — Art. 6º y se remite oficio a la repartición para la cual fue solicitada. — Vuelva al S.I.D. con dos copias.

JEFATURA DE POLICIA - MALDONADO

151905

2173

S.I.D.
I.P.M. O y M F.05342

Fórm.. 670 A

"AÑO DEL SESQUICENTENARIO DE LA POLICIA"

JUNTA DE COMANDANTES
EN JEFE
SERVICIO DE INFORMACION DE DEFENSA

DEPARTAMENTO	DIA	MES	AÑO
MALDONADO	28	03	979.-

Nº 2.038

S/A
P6T

- SOLICITUD DE CONSTANCIA DE HABILITACION PARA CARGOS PUBLICOS -

TITULAR	APELLIDO PATERNO: RODRIGUEZ	APELLIDO MATERNO: BORGES
	PRIMER NOMBRE: GUALBERTO	SEGUNDO NOMBRE: - - - - - -
PADRE	PRIMER NOMBRE: DANTE	SEGUNDO NOMBRE: EDMUNDO
MADRE	PRIMER NOMBRE: LORENZA	SEGUNDO NOMBRE: - - - - - -

FECHA Y LUGAR DE NACIMIENTO	DIA	MES	AÑO	PAIS	LOCALIDAD o PROVINCIA	NACIONALIDAD Y ESTADO CIVIL
	17	07	929.	URUGUAY	MALDONADO	oriental, casado.-

1	OCUPACION	Desde 1969 hasta la fecha en la INTENDENCIA MUNICIPAL DE MALDONADO.-
2	DOMICILIO	Desde 1969 a la fecha en Viviendas del Barrio INVE, Nº 205.- DORY ETHEL BARBACHAN ROMERO.-

		SERIE	NUMERO			
3	CREDENCIAL CIVICA	DAA	6298	de Maldonado.	DOC. de IDENT.	Nº 9.030 de Mldo.

PARA SER PRESENTADO ANTE LAS AUTORIDADES DE INTENDENCIA MUNICIPAL DE MALDONADO.-
OBJETO DE LA TRAMITACION PARA PERMANENCIA EN EL CARGO.-

1 - Consignar con precisión, lugar de trabajo o estudios los 10 últimos años.
2 - Consignar con precisión cada domicilio en los últimos 10 años.
3 - Consignar si ha tenido traslados y números anteriores.

FIRMA DEL SOLICITANTE

COMISARIA SECCIONAL 1ra. se eleva a la Dirección de Investigaciones.

d/r.d.

COMISARIA 1ra. SECCION - Cplo. MALDONADO -

EL COMISARIO DE 1ra. SECCION MALDONADO
COMISARIO
COMISARIO
WASHINGTON SOSA

LOCALIDAD: Maldonado FECHA: 28 de marzo de 1979.-

DIRECCION DE INVESTIGACIONES

CIUDAD	DIA	MES	AÑO
Maldonado	11	6	79

Se hace constar que el titular de la presente solicitud registra las anotaciones, en el fichero de esta Dirección, que se adjuntan en el Numerado Simple Nº ..B.I...No..465527...

JEFATURA DE POLICIA - DIRECCION DE INVESTIGACIONES E INFORMACION - MALDONADO

EL DIRECTOR DE INVESTIGACIONES E INFORMACION
Comisario
Walter Barrios Silvera

D. N. I. I. . DEPARTAMENTO Nº 3

CIUDAD	DIA	MES	AÑO
	4	ABR	79

151906

Dirección Nacional de Información e Inteligencia - DEPARTAMENTO Nº 3 - Sec. Cons. Nac. C. Públicos

Se hace constar que el solicitante registra en el fichero de esta Dirección, las anotaciones que se adjuntan en Numerado Simple Nº ...D.N.I.I.....

POR EL JEFE DEL DEPARTAMENTO Nº 3
por su orden
2173

EL JEFE DEL DEPARTAMENTO Nº 3

.....

Benito GONZALEZ BONILLA
SUB COMISARIO

S. I. D.	.....	CIUDAD	DIA	MES	AÑO

Se hace constar que el solicitante registra en el fichero de este Servicio las anotaciones que se adjuntan en Numerado Simple Nº .....

EL JEFE DEL S. I. D.

.....

D. N. I. I. . DEPARTAMENTO Nº 3	CIUDAD	DIA	MES	AÑO

Habiéndose tomado nota, se remite al Sr. Director de Investigaciones de la Jefatura de Policía de .....

EL JEFE DEL DEPTO. Nº 3

.....

DIRECCION DE INVESTIGACIONES	CIUDAD	DIA	MES	AÑO

Habiéndose tomado nota, se eleva al Sr. Delegado del S.I.D., para su consideración.

EL DIRECTOR DE INVESTIGACIONES

.....

DELEGACION DEL S. I. D.	CIUDAD	DIA	MES	AÑO
		26	JUN.	1979

El Jefe de Policía de Maldonado

Coronel

JOAQUIN VILLAAMIL

JEFATURA DE POLICIA - MALDONADO

A ☒	Expídase constancia — Art. 2º.
B ☐	Expídase constancia — Art. 4º y remitir oficio a la repartición para la cual fue solicitada — Vuelva al S.I.D. con dos copias.
C ☐	No se le expide constancia — Art. 6º y se remite oficio a la repartición para la cual fue solicitada. — Vuelva al S.I.D. con dos copias.

151906

2173

S.I.D.
I.P.M. O y M F.05342

Fórm. . 670 A

JUNTA DE COMANDANTES

EN JEFE

SERVICIO DE INFORMACIONES DE DEFENSA

DIA MES AÑO

Río Negro 26 .6. 1979.- Nº 2134

SOLICITUD DE CONSTANCIA DE HABILITACION PARA CARGOS PUBLICOS

TITULAR Apellido Paterno....VIERA.....Apellido Materno....BORNIKOV.....

Primer nombre....MIGUEL.....Segundo nombre....HENRY.....

PADRE Primer nombre....RAUL.....Segundo nombre....- - - - - -.....

MADRE Primer nombre....MARIA.....Segundo nombre....- - - - - -.....

FECHA Y LUGAR DE NACIMIENTO	DIA MES AÑO	P A I S	DEP. o PROVINCIA	NACIONALIDAD
	2 10 1959	URUGUAY	PAYSANDU	URUGUAYO

1 - OCUPACION: Estudiante en San Javier-Dpto.de Río Negro.-

2 - DOMICILIO: San Javier-Dpto,de Río Negro.-

3 - CREDENCIAL CIVICA: Serie....KBA....Nº....23457(sin traslado)....C.I.Nº....42.177 de Río Negro.-

Para ser presentado ante las autoridades de....BANCO CENTRAL DEL URUGUAY.-....

Objeto de tramitación..para concurso de ingreso a la Institución.-.....

1 - Consignar con precisión, lugar de trabajo o estudios los últimos 10 años.

2 - Consignar con precisión cada domicilio en los últimos 10 años.

3 - Consignar si ha tenido traslados y números anteriores.

Firma del solicitante.-
MIGUEL H. VIERA BORNIKOV.-

COMISARIA SECCIONAL 5ta.:

Elévase a sus efectos al Comando de la Jefatura de Policía de Río Negro

EL COMISARIO DE LA 5ta. SECCION POLICIAL

Comisario
DIEGO P. DUARTE.-

COMISARIA 5ta. SECCION RIO NEGRO

JEFATURA DE POLICIA DE RIO NEGRO
" DIRECCION DE INVESTIGACIONES

DIA MES AÑO
... ...

Se hace constar que el titular de la presente solicitud registra las siguientes anotaciones en el fichero de esta Dirección:

151907

NO REGISTRA ANOTACIONES IDEOLOGICAS 2173

JUNTA DE COMANDANTES

EN J.EE.

SERVICIO DE INFORMACION DE DEFENSA — DIA MES AÑO Río Negro 28 06 979.- Nº 2135

SOLICITUD DE CONSTANCIA DE HABILITACION PARA CARGOS PUBLICOS

TITULAR Apellido Paterno GUTIERREZ.- Apellido Materno (A.M.D.).-

Primer nombre GERARDO.- Segundo nombre ALCIDES.-

PADRE Primer nombre JUAN.- Segundo nombre GRISOLO.- (F.).-

MADRE Primer nombre ////////////////// Segundo nombre //////////////////

FECHA Y LUGAR DE NACIMIENTO	DIA MES AÑO	PAIS	LOC. o PROVINCIA	NACIONALIDAD
	12 05 937	URUGUAY.-	Fray Bentos.-	ORIENTAL.-

1 - OCUPACION: Del año 1968 hasta la fecha, Funcionario Municipal.- Ciudad de Fray Bentos.- Departamento de Rio Negro.-

2 - DOMICILIO: Calle Santiago Lawry y Chanaes, desde (1968/976).- Viviendas Marginales Nro.18 del Barrio "Las Canteras", desde (1977/979).- Ciudad de Fray Bentos.- Departamento de Rio Negro.-

3 - CREDENCIAL CIVICA: Serie LAA Nº 536.- Sin Traslado.- C.I.Nº 27.110.- Rio Negro.-

Para ser presentado ante las autoridades de INTENDENCIA MUNICIPAL DE RIO NEGRO.-

Objeto de tramitación MOTIVO DE PERMANECER EN EL CARGO.-//////////////

1 - Consignar con precisión, lugar de trabajo o estudios los últimos 10 años.

2 - Consignar con precisión cada domicilio en los últimos 10 años.

3 - Consignar si ha tenido traslados y números anteriores.

Gerardo A. Gutierrez

Firma del solicitante.-

COMISARIA SECCIONAL SEGUNDA.-

Elévese a sus efectos al Comando de la Jefatura de Policía de Río Negro

EL COMISARIO DE LA 2da SECCION POLICIAL

Comisario

ELVIO NORVIZ CANTTI.-

JEFATURA DE POLICIA DE RIO NEGRO
" DIRECCION DE INVESTIGACIONES "

DIA MES AÑO -js-
... ...

Se hace constar que el titular de la presente solicitud registra las siguientes anotaciones en el fichero de esta Dirección:

2173
24 SET. 1979

151908 NO REGISTRA ANOTACIONES IDEOLOGICAS

JUNTA DE COMANDANTES

EN JEFE

SERVICIO DE INFORMACION DE DEFENSA — Río Negro DIA 28 MES 06 AÑO 979.- Nº 2104

SOLICITUD DE CONSTANCIA DE HABILITACION PARA CARGOS PUBLICOS

TITULAR Apellido Paterno....SLUSAR.-....Apellido Materno....BOVETTA.-....

Primer nombre....NESTOR.-....Segundo nombre....IGNACIO.-....

PADRE Primer nombre....BASILIO.-....Segundo nombre....////////////....

MADRE Primer nombre....WILMA.-....Segundo nombre....CLIDIA.-....///////....

FECHA Y LUGAR DE NACIMIENTO	DIA	MES	AÑO	P A I S	LOC. o PROVINCIA	NACIONALIDAD
	22	09	955	URUGUAY.-	Fray Bentos.-	ORIENTAL.-

1 - OCUPACION: Del año 1968 hasta la fecha, tareas rurales en Colonia Tomás Berreta.- Ciudad de Fray Bentos.- Departamento de Río Negro.-

2 - DOMICILIO: Colonia Tomas Berreta, desde 1968/977.-
Barrio J-3, Senda G. Nro.3833, desde 1978/979.-
Ciudad de Fray Bentos.- Dpto. Río Negro.-

3 - CREDENCIAL CIVICA: Serie LAA Nº 24875.- Sin Traslado.- C.I.Nº 39.539.- Río Negro.-

Para ser presentado ante las autoridades de....JEFATURA DE POLICIA DE RIO NEGRO.-

Objeto de tramitación....MOTIVO DE INGRESO AL MENCIONADO INSTITUTO.-....

1 - Consignar con precisión, lugar de trabajo o estudios los últimos 10 años.

2 - Consignar con precisión cada domicilio en los últimos 10 años.

3 - Consignar si ha tenido traslados y números anteriores.

Héctor J. Elías

Firma del solicitante.-

COMISARIA SECCIONAL....SEGUNDA.-

Elévase a sus efectos al Comando de la Jefatura de Policía de Río Negro

COMISARIO DE LA 2da. SECCION POLICIAL

Comisario

ELVIO NORVIZ CANTTI.-

-js-

JEFATURA DE POLICIA DE RIO NEGRO
" DIRECCION DE INVESTIGACIONES

DIA ... MES ... AÑO ...

Se hace constar que el titular de la presente solicitud registra las siguientes anotaciones en el fichero de esta Dirección:

151909

NO REGISTRA ANOTACIONES IDEOLOGICAS 2173

24 SET. 1979

JUNTA DE COMANDANTES

EN J.EFE

SERVICIO DE INFORMACION DE DEFENSA

DIA MES AÑO

Río Negro .28 ..06.79 Nº 2439

SOLICITUD DE CONFRONTACION DE HABILITACION PARA CARGOS PUBLICOS

TITULAR Apellido Paterno...SAPIA.....Apellido Materno...SAPIA.....

Primer nombre....JUAN.....Segundo nombre...RAMON.....

PADRE Primer nombre.....Segundo nombre.....

MADRE Primer nombre.....Segundo nombre.....

	DIA	MES	AÑO	PAIS	LOC. o PROVINCIA	NACIONALIDAD
FECHA Y LUGAR DE NACIMIENTO	12	01	92	Uruguay	La Barra.(Dolores.)	Oriental.

1 - OCUPACION: Empleado Municipal desde hace mas de 10 años.

2 - DOMICILIO: Calle Arizti casi Rivera desde hace mas de 10 años.

3 - CREDENCIAL CIVICA: Serie LAA Nº 19731(Traslado de MCA 2764) C.I.Nº 25966.RN.

Para ser presentado ante las autoridades de....INTENDENCIA DE RIO NEGRO..

Objeto de tramitación...PERMANENCIA.....

1 - Consignar con precisión, lugar de trabajo o estudios los últimos 10 años.

2 - Consignar con precisión cada domicilio en los últimos 10 años.

3 - Consignar si ha tenido traslados y números anteriores.

Firma del solicitante.-

COMISARIA SECCIONAL 2DA.....

Elévase a sus efectos al Comando de la Jefatura de Policía de Río Negro

EL COMISARIO DE LA 2DA ....SECCION POLICIAL

Comisario

ELVIO N CANTTI.

mag

JEFATURA DE POLICIA DE RIO NEGRO
" DIRECCION DE INVESTIGACIONES "

DIA MES AÑO
... ...

Se hace constar que el titular de la presente solicitud registra las siguientes anotaciones en el fichero de esta Dirección:

NO REGISTRA ANOTACIONES IDEOLOGICAS

151910 2173

JUNTA DE COMANDANTES
EN J.EFE

SERVICIO DE INFORMACION DE DEFENSA — DIA MES AÑO Río Negro 28. 06 .979.- Nº 2170

SOLICITUD DE CONSTANCIA DE HABILITACION PARA CARGOS PUBLICOS

TITULAR Apellido Paterno.....LABROSA.-.....Apellido Materno.....CASTAÑARES.-.....
Primer nombre.....MIGUEL.-.....Segundo nombre.....ANGEL.-.....

PADRE Primer nombre.....MERCEDES.-.....Segundo nombre.....////////////////.....

MADRE Primer nombre.....MARIA.-.....Segundo nombre.....ESTHER.-.....

	DIA	MES	AÑO	PAIS	LOC. o PROVINCIA	NACIONALIDAD
FECHA Y LUGAR DE NACIMIENTO	20	11	958	URUGUAY.-	Fray Bentos.-	ORIENTAL.-

1 - OCUPACION: Como tractorista en Estancia de Nueva Mahelen (1968/978).- Y por último en A.F.E. (1978/979).- Ciudad de Fray Bentos.- Departamento de Rio Negro.-

2 - DOMICILIO: En Nuevo Berlin del año(1968/978).- Departamento de Rio Negro Calle Cecilio Luis Alzaibar y Avda. Rincón.- Ciudad de Fray Bentos,(1978/979).- Departamento de Rio Negro.-

3 - CREDENCIAL CIVICA: Serie.....LAA Nº 27.805.- Sin Traslado.- C.I.Nº 56.594.- Rio Negro.-

Para ser presentado ante las autoridades de.....A.F.E.-.....

Objeto de tramitación.....PERMANENCIA EN EL CARGO.-/////////////////////.

1 - Consignar con precisión, lugar de trabajo o estudios los últimos 10 años.

2 - Consignar con precisión cada domicilio en los últimos 10 años.

3 - Consignar si ha tenido traslados y números anteriores.

Miguel A. Labrosa
Firma del solicitante.-

COMISARIA SECCIONAL.....SEGUNDA.-

Elévese a sus efectos al Comando de la Jefatura de Policía de Río Negro

EL COMISARIO DE LA ....2da.-.... SECCION POLICIAL

Comisario

ELVIO NORVIS CANTTI.-

-js-

JEFATURA DE POLICIA DE RIO NEGRO
" DIRECCION DE INVESTIGACIONES "

COMISARIA 2da. SECCION — RIO NEGRO — FRAY BENTOS

DIA MES AÑO
... ...

Se hace constar que el titular de la presente solicitud registra las siguientes anotaciones en el fichero de esta Dirección:

151911

NO REGISTRA ANOTACIONES IDEOLOGICAS

Nº 2173

24 SET. 1979

JUNTA DE COMANDANTES

EN J.F.I

SERVICIO DE IDENTIFICACION DE DEFENSA — Río Negro — DIA MES AÑO 28 06 979.- — Nº 211

SOLICITUD DE CONSTANCIA DE HABILITACION PARA CARGOS PUBLICOS

TITULAR Apellido Paterno.....SANINI.-.....Apellido Materno.....GIUSTTI.-.....

Primer nombre.....MARIO.-.....Segundo nombre.....EDUARDO.-.....

PADRE Primer nombre.....AMERICO.-.....Segundo nombre.....///////// (F.).-//

MADRE Primer nombre.....MARIA.-.....Segundo nombre.....MARGARITA.-.....

FECHA Y LUGAR DE NACIMIENTO	DIA	MES	AÑO	PAIS	LOC. o PROVINCIA	NACIONALIDAD
	29	11	937.-	URUGUAY.-	Fray Bentos.-	ORIENTAL.-

1 - OCUPACION: Del año 1968 hasta la fecha, Funcionario Municipal.-
Ciudad de Fray Bentos.- Departamento de Rio Negro.-

2 - DOMICILIO: Calle Blanes Nro. 3332, desde hace mas de 10 años.-
Ciudad de Fray Bentos.- Departamento de Rio Negro.-

3 - CREDENCIAL CIVICA: Serie: LAA Nº 14569.- Sin Traslado.- C.I.Nº 22.472.-
Rio Negro.-

Para ser presentado ante las autoridades de.....INTENDENCIA MUNICIPAL DE RIO NEGRO.-

Objeto de tramitación.....MOTIVO DE PERMANECER EN EL CARGO.-.....

1 - Consignar con precisión, lugar de trabajo o estudios los últimos 10 años.

2 - Consignar con precisión cada domicilio en los últimos 10 años.

3 - Consignar si ha tenido traslados y números anteriores.

Firma del solicitante.-

COMISARIA SECCIONAL.....SEGUNDA.-

Elévase a sus efectos al Comando de la Jefatura de Policía de Río Negro

EL COMISARIO DE LA 2da. SECCION POLICIAL

Comisario
ELVIO NORVIZ CANTTI.-

JEFATURA DE POLICIA DE RIO NEGRO
" DIRECCION DE INVESTIGACIONES "

COMISARIA 2da. SECCIONAL FRAY BENTOS RIO NEGRO

DIA MES AÑO
... ...

-js-

Se hace constar que el titular de la presente solicitud registra las siguientes anotaciones en el fichero de esta Dirección:

151912

2173

NO REGISTRA ANOTACIONES IDEOLOGICAS

24 SET. 1979

JUNTA DE COMANDANTES

EN J.E.F.

SERVICIO DE INFORMACION DE DEFENSA

DIA MES AÑO

Río Negro 28 06 979.- Nº 2112

SOLICITUD DE CONSTANCIA DE HABILITACION PARA CARGOS PUBLICOS

TITULAR Apellido Paterno PORTELA.- Apellido Materno ORTIZ.-

Primer nombre HUGO.- Segundo nombre ESTEBAN.-

PADRE Primer nombre GREGORIO.- Segundo nombre TEUMATURGO.-

MADRE Primer nombre MARIA.- Segundo nombre BLANCA.-

FECHA Y LUGAR DE NACIMIENTO	DIA	MES	AÑO	PAIS	LOC. o PROVINCIA	NACIONALIDAD
	21	04	942.-	URUGUAY.-	Fray Bentos.-	ORIENTAL.-

1 - OCUPACION: Del año 1968 hasta la fecha, Funcionario Municipal.-
Ciudad de Fray Bentos.- Departamento de Rio Negro.-

2 - DOMICILIO: Zerrilla Nro.1843, desde hace mas de 10 años.-
Ciudad de Fray Bentos.- Departamento de Rio Negro.-

3 - CREDENCIAL CIVICA: Serie LAC Nº 703.- Trasl.LAA Nro.20939 I.Nº 27.149.-
Dia 11/05/966.- Rio Negro.-

Para ser presentado ante las autoridades de INTENDENCIA MUNICIPAL DE RIO NEGRO.-

Objeto de tramitación MOTIVO DE PERMANECER EN EL CARGO.-////////////////

1 - Consignar con precisión, lugar de trabajo o estudios los últimos 10 años.

2 - Consignar con precisión cada domicilio en los últimos 10 años.

3 - Consignar si ha tenido traslados y números anteriores.

Firma del solicitante.-

COMISARIA SECCIONAL SEGUNDA.-

Elévase a sus efectos al Comando de la Jefatura de Policía de Río Negro

EL COMISARIO DE LA 2da. SECCION POLICIAL

Comisario
ELVIO NORVIZ CANTTI.-

JEFATURA DE POLICIA DE RIO NEGRO
" DIRECCION DE INVESTIGACIONES "

DIA MES AÑO -js-

... ...

Se hace constar que el titular de la presente solicitud registra las siguientes anotaciones en el fichero de esta Dirección:

COMISARIA 2da. SECCION FRAY BENTOS

151913 2173

NO REGISTRA ANOTACIONES IDEOLOGICAS

24 SET 1979

JUNTA DE COMANDANTES

EN J.F.1

SERVICIO DE INFORMACION DE DEFENSA — DIA MES AÑO: Río Negro 28 .09 979.- — Nº 893

SOLICITUD DE CONSTANCIA DE HABILITACION PARA CARGOS PUBLICOS

TITULAR Apellido Paterno.....DE LEON.-.....Apellido Materno.....(A.M.D.).-.....

Primer nombre.....DELIO.-.....Segundo nombre.....FELIX.-.....

PADRE Primer nombre.....HLAS.-.....Segundo nombre.....DELIO (F.).-.....

MADRE Primer nombre.....////////////////.....Segundo nombre.....////////////////

FECHA Y LUGAR DE NACIMIENTO	DIA	MES	AÑO	PAIS	LOC. o PROVINCIA	NACIONALIDAD
	19	05	927	URUGUAY.-	Fray Bentos.-	ORIENTAL.-

1 - OCUPACION: Del año 1968 hasta la fecha, Funcionario Municipal.-
Ciudad de Fray Bentos.- Departamento de Rio Negro.-

2 - DOMICILIO: Calle España y San Luis, desde hace mas de 10 años.-
Ciudad de Fray Bentos.- Departamento de Rio Negro.-

3 - CREDENCIAL CIVICA: Serie: LAA Nº 10356.- Sin Traslado.- C.I. Nº 19,563.- Rio Negro.-

Para ser presentado ante las autoridades de INTENDENCIA MUNICIPAL DE RIO NEGRO.-

Objeto de tramitación MOTIVO DE PERMANECER EN EL CARGO.-////////////////

1 - Consignar con precisión, lugar de trabajo o estudios los últimos 10 años.

2 - Consignar con precisión cada domicilio en los últimos 10 años.

3 - Consignar si ha tenido traslados y números anteriores.

Delio F. Negro De León

Firma del solicitante.-

COMISARIA SECCIONAL..SEGUNDA.-

Elévase a sus efectos al Comando de la Jefatura de Policía de Río Negro

EL COMISARIO DE LA 2da. SECCION POLICIAL

COMISARIA 2da. - RIO NEGRO - FRAY BENTOS

Comisario

ELVIO NORVIZ CANTTI.-

DIA MES AÑO

... ...

-js-

JEFATURA DE POLICIA DE RIO NEGRO
" DIRECCION DE INVESTIGACIONES "

Se hace constar que el titular de la presente solicitud registra las siguientes anotaciones en el fichero de esta Dirección:

151914 : 2173

NO REGISTRA ANOTACIONES IDEOLOGICAS

24 SET. 1979

JUNTA DE COMANDANTES
EN J.E.F.
SERVICIO DE INFORMACION DE DEFENSA

DIA MES AÑO
Río Negro 28 06 979 Nº 2477

SOLICITUD DE CONSTANCIA DE HABILITACION PARA CARGOS PUBLICOS

TITULAR Apellido Paterno....VANINETTI....Apellido Materno....MARTELLI....
Primer nombre....Romano....Segundo nombre....///....

PADRE Primer nombre....José (F)....Segundo nombre....////....

MADRE Primer nombre....Constantina (F)....Segundo nombre....////....

FECHA Y LUGAR DE NACIMIENTO	DIA	MES	AÑO	PAIS	LOC. o PROVINCIA	NACIONALIDAD
	08	06	930	Italia	Sondrio (ITALIA)	Italiana (C. Legal)

1 - OCUPACION: Funcionario Municipal de Río Negro (1969/79)

2 - DOMICILIO: Calle Ombú y Ruta Nal.Nro.2 - Fray Bentos (1969/79)

3 - CREDENCIAL CIVICA: Serie....LAA....Nº 22.161 (Sin traslado) C.I.Nº 24.430 R.N.

Para ser presentado ante las autoridades de....INTENDENCIA MUNICIPAL RIO NEGRO....

Objeto de tramitación....Permanencia en el cargo.-....

1 - Consignar con precisión, lugar de trabajo o estudios los últimos 10 años.

2 - Consignar con precisión cada domicilio en los últimos 10 años.

3 - Consignar si ha tenido traslados y números anteriores.

Firma del solicitante.-

COMISARIA SECCIONAL....2da....

Elévase a sus efectos al Comando de la Jefatura de Policía de Río Negro

EL COMISARIO DE LA 2a. SECCION POLICIAL

Comisario
ELVIO N.CANTTI -owp-

COMISARIA 2da. FRAY BENTOS RIO NEGRO

JEFATURA DE POLICIA DE RIO NEGRO
" DIRECCION DE INVESTIGACIONES "

DIA MES AÑO
... ...

Se hace constar que el titular de la presente solicitud registra las siguientes anotaciones en el fichero de esta Dirección:

151915

NO REGISTRA ANOTACIONES IDEOLOGICAS

2173
24 SET. 1979

JUNTA DE COMANDANTES

EN J.F.1

SERVICIO DE INFORMACION DE DEFENSA — DIA MES AÑO Río Negro .27 .06 .79 — Nº 2141

SOLICITUD DE CONSTANCIA DE HABILITACION PARA CARGOS PUBLICOS

TITULAR Apellido Paterno....VILA....Apellido Materno....BERX....

Primer nombre....ALEJANDRO....Segundo nombre....EDGARDO....

PADRE Primer nombre....ALEJANDRO....Segundo nombre....RUFINO....

MADRE Primer nombre....EMMA....Segundo nombre....= = =....

FECHA Y LUGAR DE NACIMIENTO	DIA	MES	AÑO	P A I S	LOC. o PROVINCIA	NACIONALIDAD
	30	07	40	URUGUAY	RIO NEGRO	URUGUAYO

1 - OCUPACION: Del año 1969 a la fecha Empleado Municipal (Integrante de la Banda)

2 - DOMICILIO: Del año 1969 a la fecha Calle Haedo Nro.1305.=

3 - CREDENCIAL CIVICA: Serie 444 Nº 15.981 (Sin Traslado) C.I.Nº 20.954 (Río Negro)

Para ser presentado ante las autoridades de....INTENDENCIA MUNICIPAL DE RIO NEGRO....

Objeto de tramitación....Permanencia en el cargo.=....

1 - Consignar con precisión, lugar de trabajo o estudios los últimos 10 años.

2 - Consignar con precisión cada domicilio en los últimos 10 años.

3 - Consignar si ha tenido traslados y números anteriores.

Alejandro E. Vila

Firma del solicitante.-

COMISARIA SECCIONAL....1ra....

Elévese a sus efectos al Comando de la Jefatura de Policía de Río Negro

EL COMISARIO DE LA 1ra SECCION POLICIAL

Comisario

MARIO ANTONIO SILVA CARDINAL

COMISARIA 1.a SECCION — Depto. de Río Negro

JEFATURA DE POLICIA DE RIO NEGRO
" DIRECCION DE INVESTIGACIONES "

DIA MES AÑO
... ...

Se hace constar que el titular de la presente solicitud registra las siguientes anotaciones en el fichero de esta Dirección:

NO REGISTRA ANOTACIONES IDEOLOGICAS

F 2173
24 SET. 1979

151916

JUNTA DE COMANDANTES

EN J.EFE

SERVICIO DE INFORMACION DE DEFENSA — Río Negro — DIA MES AÑO 27 .. 06 ... 79 — Nº 2144

SOLICITUD DE CONSTANCIA DE HABILITACION PARA CARGOS PUBLICOS

TITULAR Apellido Paterno....DUFFAUT....Apellido Materno....BERRUTI....

Primer nombre....CARLA....Segundo nombre....MARIA....

PADRE Primer nombre....ADELINA....Segundo nombre....CLOTILDE....

MADRE Primer nombre....NESTOR....Segundo nombre....SAUL....

FECHA Y LUGAR DE NACIMIENTO	DIA	MES	AÑO	P A I S	LOC. o PROVINCIA	NACIONALIDAD
	7	04	60	URUGUAY	RIO NEGRO	URUGUAYA

1 - OCUPACION: Durante los últimos diez años, Estudiante.-

2 - DOMICILIO: Durante los últimos diez años Calle Inglaterra Nro.1177.-

3 - CREDENCIAL CIVICA: Serie: AAA.Nº.27.391 (Sin traslado) C.I.Nº.44.819 (R.N.)

Para ser presentado ante las autoridades de....Ministerio de Salud Pública.- (Hospital)

Objeto de tramitación....Ingreso.-....

1 - Consignar con precisión, lugar de trabajo o estudios los últimos 10 años.

2 - Consignar con precisión cada domicilio en los últimos 10 años.

3 - Consignar si ha tenido traslados y números anteriores.

Carlos Duffaut

Firma del solicitante.-

COMISARIA SECCIONAL....1ra....

Elévase a sus efectos al Comando de la Jefatura de Policía de Río Negro

EL COMISARIO DE LA 1ra. SECCION POLICIAL

Comisario

MARIO ANTONIO SILVA CARDINAL.-

JEFATURA DE POLICIA DE RIO NEGRO
" DIRECCION DE INVESTIGACIONES "

DIA MES AÑO
... ...

Se hace constar que el titular de la presente solicitud registra las siguientes anotaciones en el fichero de esta Dirección:

151917

NO REGISTRA ANOTACIONES IDEOLOGICAS 24 SET. 1979 — 2173

JUNTA DE COMANDANTES

EN JEFE

SERVICIO DE INFORMACIONES DE DEFENSA — Río Negro DIA 28 MES 6 AÑO 979.- Nº 2149

SOLICITUD DE CONSTANCIA DE HABILITACION PARA CARGOS PUBLICOS

TITULAR Apellido Paterno ACEREDO.- Apellido Materno VERA.-

Primer nombre MARCOS.- Segundo nombre ALFREDO.-

PADRE Primer nombre JUAN.- Segundo nombre DOMINGO.- (f).-

MADRE Primer nombre JACINTA.- Segundo nombre ////////////////

FECHA Y LUGAR DE NACIMIENTO — DIA 10 MES 12 AÑO 949 — PAIS URUGUAY.- — LOC. o PROVINCIA Fray Bentos.- — NACIONALIDAD ORIENTAL.-

1 - OCUPACION: Trabajando como obrero en Empresa Copsi.-1968/75.- Trabajando como empleado en Empresa Stile, desde 1976 hasta el día 13 de Enero de 1978.- Del año 1978 hasta la fecha como // tractorero en distintos lugares.- Departamento de Río Negro.-

2 - DOMICILIO: Calle Rivera Nro.1936, desde hace mas de 10 años.- Ciudad de Fray Bentos.- Departamento de Río Negro.-

3 - CREDENCIAL CIVICA: Serie: LAA Nº 21131.- Sin Traslado.- C.I.Nº 32.690.- Río Negro.-

Para ser presentado ante las autoridades de MINISTERIO DE TRANSPORTE Y OBRA PUBLICAS.-

Objeto de tramitación MOTIVOS DE INGRESAR.-////////////////////////////

1 - Consignar con precisión, lugar de trabajo o estudios los últimos 10 años.

2 - Consignar con precisión cada domicilio en los últimos 10 años.

3 - Consignar si ha tenido traslados y números anteriores.

Firma del solicitante

COMISARIA SECCIONAL SEGUNDA .-

Elévase a sus efectos al Comando de la Jefatura de Policía de Río Negro

EL COMISARIO DE LA 2da. SECCION POLICIAL

Comisario

ELVIO NORVIZ CANTTI.-

-JEFATURA DE POLICIA DE RIO NEGRO — DIA MES AÑO -js-

" DIRECCION DE INVESTIGACIONES 151918 ... ...

Se hace constar que el titular de la presente solicitud registra las siguientes anotaciones en el fichero de esta Dirección:

DEPARTAMENTO 2 — EDUARDO E. TELLECHEA SUB-COMISARIO

NO REGISTRA ANOTACIONES IDEOLOGICAS 2173

SIN ANOTACIONES

JUNTA DE COMANDANTES
EN J.E.F.
SERVICIO DE INFORMACION DE DEFENSA — Río Negro — DIA MES AÑO 26 06 979 — Nº 2150

SOLICITUD DE CONSTANCIA DE HABILITACION PARA CARGOS PUBLICOS

TITULAR Apellido Paterno CANALE Apellido Materno FIGUEROA
Primer nombre Misael Segundo nombre Vicente

PADRE Primer nombre Vicente (F) Segundo nombre ///

MADRE Primer nombre Magdalena Segundo nombre Hortensia

FECHA Y LUGAR DE NACIMIENTO	DIA MES AÑO	PAIS	LOC. o PROVINCIA	NACIONALIDAD
	15 12 942	Uruguay	Nuevo Berlín	Oriental

1 - OCUPACION: Funcionario Municipal Río Negro (1969/79)

2 - DOMICILIO: Calle Roger Balet s/n - Fray Bentos (1969/75)
Viviendas Exodo de Artigas Grupo 2 - Casa Nº.45 - Fray Bentos -(1975/79)

3 - CREDENCIAL CIVICA: Serie LAA. Nº. 17.440 (Sin traslado) C.I.Nº 31.602 R.N.

Para ser presentado ante las autoridades de...INTENDENCIA MUNICIPAL RIO NEGRO
Objeto de tramitación...Permanencia en el cargo.-

1 - Consignar con precisión, lugar de trabajo o estudios los últimos 10 años.
2 - Consignar con precisión cada domicilio en los últimos 10 años.
3 - Consignar si ha tenido traslados y números anteriores.

Firma del solicitante.-

COMISARIA SECCIONAL 2da.

Elévase a sus efectos al Comando de la Jefatura de Policía de Río Negro

EL COMISARIO DE LA 2a. SECCION POLICIAL

COMISARIA 2da. SECCION RIO NEGRO - FRAY BENTOS

Comisario
ELVIO N. CANTTI

JEFATURA DE POLICIA DE RIO NEGRO
" DIRECCION DE INVESTIGACIONES "
DIA MES AÑO
... ...

Se hace constar que el titular de la presente solicitud registra las siguientes anotaciones en el fichero de esta Dirección:

151919

Dirección Nacional de Información e Interpol — DEPARTAMENTO Nº 3 — Sec. Cons. Hab. C. Público

EDUARDO E. TELLECHEA
SUB-COMISARIO

NO REGISTRA ANOTACIONES IDEOLOGICAS 2173
SIN ANOTACIONES 24 SET. 1979

JUNTA DE COMANDANTES

EN J.EFE

SERVICIO DE INFORMACION DE DEFENSA — Río Negro DIA MES AÑO 27 06 79 — Nº 2161

SOLICITUD DE CONSTANCIA DE HABILITACION PARA CARGOS PUBLICOS

TITULAR Apellido Paterno SERRES Apellido Materno REBAGLIATTI

Primer nombre JOSE Segundo nombre RAMON

PADRE Primer nombre EUGENIO Segundo nombre /////

MADRE Primer nombre ANGELA Segundo nombre /////

FECHA Y LUGAR DE NACIMIENTO	DIA MES AÑO	PAIS	LOC. o PROVINCIA	NACIONALIDAD
	27 8 918	Uruguay	Fray Bentos.	ORIENTAL

1 - OCUPACION: Desde 1969 a a la fecha empleado de Intendencia Municipal (Banda)

2 - DOMICILIO: Calle España y Yaguarón desde hace mas de 10 años.

3 - CREDENCIAL CIVICA: Serie LAA Nº 5875 C.I.Nº 18-443 RN

Para ser presentado ante las autoridades de INTENDENCIA DE RIO NEGRO

Objeto de tramitación PERMANENCIA EN EL CARGO

1 - Consignar con precisión, lugar de trabajo o estudios los últimos 10 años.

2 - Consignar con precisión cada domicilio en los últimos 10 años.

3 - Consignar si ha tenido traslados y números anteriores.

José L Serres

Firma del solicitante.-

COMISARIA SECCIONAL 2DA.....

Elévese a sus efectos al Comando de la Jefatura de Policía de Río Negro

EL COMISARIO DE LA 2da ....SECCION POLICIAL

Comisario

ELVIO N CANTTI. mag

COMISARIA 2da. SECCION RIO NEGRO FRAY BENTOS

JEFATURA DE POLICIA DE RIO NEGRO
" DIRECCION DE INVESTIGACIONES "

DIA MES AÑO
... ...

Se hace constar que el titular de la presente solicitud registra las siguientes anotaciones en el fichero de esta Dirección:

NO REGISTRA ANOTACIONES IDEOLOGICAS 2173

24 SET.

151920

JUNTA DE COMANDANTES

EN J.EFE

SERVICIO DE INFORMACION DE DEFENSA — Río Negro — DIA MES AÑO 27 06 979 — Nº 2182

SOLICITUD DE CONSTANCIA DE HABILITACION PARA CARGOS PUBLICOS

TITULAR Apellido Paterno RIOS ..... Apellido Materno ALZAMENDI .....

Primer nombre Adán ..... Segundo nombre /// .....

PADRE Primer nombre Octavio ..... Segundo nombre Aquilino (F) .....

MADRE Primer nombre Angela ..... Segundo nombre //// .....

FECHA Y LUGAR DE NACIMIENTO	DIA MES AÑO	PAIS	LOC. o PROVINCIA	NACIONALIDAD
	03 09 925	Uruguay	Fray Bentos	Oriental

1 - OCUPACION: Funcionario Municipal de Río Negro (1969/79)

2 - DOMICILIO: Calle Lavalleja Nº 2180 - Fray Bentos (1969-1979)

3 - CREDENCIAL CIVICA: Serie LAA Nº 13.646 (Trasl. de LAA Nº 9545) C.I.Nº 16.315 R.N.

Para ser presentado ante las autoridades de INTENDENCIA MUNICIPAL RIO NEGRO

Objeto de tramitación Permanencia en el cargo.-

1 - Consignar con precisión, lugar de trabajo o estudios los últimos 10 años.

2 - Consignar con precisión cada domicilio en los últimos 10 años.

3 - Consignar si ha tenido traslados y números anteriores.

Adán Ríos

Firma del solicitante.-

COMISARIA SECCIONAL 2da.

Elévese a sus efectos al Comando de la Jefatura de Policía de Río Negro

EL COMISARIO DE LA 2a. SECCION POLICIAL

Comisario

ELVIO N.CANTTI -owp-

JEFATURA DE POLICIA DE RIO NEGRO
" DIRECCION DE INVESTIGACIONES "

DIA MES AÑO
... ...

Se hace constar que el titular de la presente solicitud registra las siguientes anotaciones en el fichero de esta Dirección:

2173

NO REGISTRA ANOTACIONES IDEOLOGICAS 24 SET. 1979

151921

JUNTA DE COMANDANTES

EN J.E.F.

SERVICIO DE INFORMACION DE DEFENSA

DIA MES AÑO

Río Negro 26.06.979. Nº 2167

SOLICITUD DE CONSTANCIA DE HABILITACION PARA CARGOS PUBLICOS

TITULAR Apellido Paterno....FRAVEGA....Apellido Materno....PIQUET....

Primer nombre....Luis....Segundo nombre....Américo....

PADRE Primer nombre....Oscar....Segundo nombre....Américo Santiago....

MADRE Primer nombre....Ana....Segundo nombre....María....

FECHA Y LUGAR DE NACIMIENTO	DIA MES AÑO	PAIS	DEPTO. o PROVINCIA	NACIONALIDAD
	28 06 959	Uruguay	Fray Bentos	Oriental

1 - OCUPACION: Estudiante (1969 - 1977)
Empleado Taller Mecánico (Liésegang) - 1977/79
Funcionario Municipal Río Negro (1979)

2 - DOMICILIO: Calle Haedo casi Alzaibar - Fray Bentos (1969/79)

3 - CREDENCIAL CIVICA: Serie....LAA....Nº 27015 (Sin traslado) C.I.Nº 45.382...

Para ser presentado ante las autoridades de....INTENDENCIA MUNICIPAL RIO NEGRO

Objeto de tramitación....Permanencia en el cargo.-

1 - Consignar con precisión, lugar de trabajo o estudios los últimos 10 años.

2 - Consignar con precisión cada domicilio en los últimos 10 años.

3 - Consignar si ha tenido traslados y números anteriores.

Luis A. Fravega

Firma del solicitante.-

COMISARIA SECCIONAL....2da....

Elévese a sus efectos al Comando de la Jefatura de Policía de Río Negro

EL COMISARIO DE LA 2da. SECCION POLICIAL

Comisario

ELVIO N. CANTI

JEFATURA DE POLICIA DE RIO NEGRO
" DIRECCION DE INVESTIGACIONES "

DIA MES AÑO
... ...

Se hace constar que el titular de la presente solicitud registra las siguientes anotaciones en el fichero de esta Dirección:

151922

2173

Dirección Nacional de Información e Identificación - DEPARTAMENTO Nº 2 - Sec. Com. Público

EDUARDO E. TELLECHEA
SUBCOMISARIO

SIN ANOTACIONES
NO REGISTRA ANOTACIONES IDEOLOGICAS

24 SET. 1979

JUNTA DE COMANDANTES

EN J.EFE

SERVICIO DE INFORMACION DE DEFENSA — Río Negro ... ... DIA MES AÑO 26 06 79 — Nº 2145

SOLICITUD DE CONSTANCIA DE HABILITACION PARA CARGOS PUBLICOS

TITULAR Apellido Paterno CORREA ..... Apellido Materno RAINIERE .....

Primer nombre YENNY ..... Segundo nombre GRACIELA .....

PADRE Primer nombre PABLO ..... Segundo nombre ////// .....

MADRE Primer nombre MARIA ..... Segundo nombre TERESA .....

FECHA Y LUGAR DE NACIMIENTO	DIA MES AÑO	PAIS	LOC. o PROVINCIA	NACIONALIDAD
	2 10 57	Uruguay	Fray Bentos.	Oriental.

1 - OCUPACION: Desde 1969 a 1973 estudiante.-Desde 1974 a la fecha labores.

2 - DOMICILIO: Desde 1969 a 1976 en calle Cardal y Tabaré.-Desde 1977 a la fecha en calle Arizti casi Zorrilla de San Martín.-

3 - CREDENCIAL CIVICA: Serie LAA Nº 26532 C.I.Nº 39.402.RN.

Para ser presentado ante las autoridades de -O S E.-

Objeto de tramitación ...I.N.G.R.E.S.O.-

1 - Consignar con precisión, lugar de trabajo o estudios los últimos 10 años.

2 - Consignar con precisión cada domicilio en los últimos 10 años.

3 - Consignar si ha tenido traslados y números anteriores.

Graciela B. de Peñalva

Firma del solicitante.-

COMISARIA SECCIONAL..... 2DA:

Elévase a sus efectos al Comando de la Jefatura de Policía de Río Negro

EL COMISARIO DE LA 2DA ....SECCION POLICIAL

Comisario

ELVIO N. CANTTI. mag

JEFATURA DE POLICIA DE RIO NEGRO
" DIRECCION DE INVESTIGACIONES "

DIA MES AÑO
... ...

Se hace constar que el titular de la presente solicitud registra las siguientes anotaciones en el fichero de esta Dirección:

151923

NO REGISTRA ANOTACIONES IDEOLOGICAS

2173

SIN ANOTACIONES

Dirección Nacional de Información e Inteligencia — DEPARTAMENTO Nº 3 — Fuc. Cons. Hab. C. Público

EDUARDO E. TELLECHEA
SUB-COMISARIO

JUNTA DE COMANDANTES

EN J.E.F.E.

SERVICIO DE INFORMACION DE DEFENSA — Río Negro DIA MES AÑO 26 06 979.- Nº 2164

SOLICITUD DE CONSTANCIA DE HABILITACION PARA CARGOS PUBLICOS

TITULAR Apellido Paterno.....PADILLA.-.....Apellido Materno....RIOS.-.....

Primer nombre.....LUIS.-.....Segundo nombre....ERNESTO.-.....

PADRE Primer nombre.....CANDIDO.-.....Segundo nombre....ERNESTO.-.....

MADRE Primer nombre.....AGUSTINA.-.....Segundo nombre....ISABEL.-.....

FECHA Y LUGAR DE NACIMIENTO	DIA	MES	AÑO	PAIS	LOC. o PROVINCIA	NACIONALIDAD
	07	05	948	URUGUAY.-	Fray Bentos.-	ORIENTAL.-

1 - OCUPACION: Del año 1968 hasta la fecha, Funcionario Municipal.- Ciudad de Fray Bentos.-Departamento de Rio Negro.-

2 - DOMICILIO: Calle España y Aristi, desde hace mas de 10 años.- Ciudad de Fray Bentos.- Departamento de Rio Negro.

3 - CREDENCIAL CIVICA: Serie:.....Nº.....19705.-Sin Traslado.- C.I.Nº..31.813.-

Para ser presentado ante las autoridades de.....INTENDENCIA MUNICIPAL DE RIO NEGRO.-

Objeto de tramitación.....MOTIVO DE PERMANECER EN EL CARGO.-//////////////.

1 - Consignar con precisión, lugar de trabajo o estudios los últimos 10 años.

2 - Consignar con precisión cada domicilio en los últimos 10 años.

3 - Consignar si ha tenido traslados y números anteriores.

Luis Ernesto Padilla

Firma del solicitante.-

COMISARIA SECCIONAL.....SEGUNDA.....

Elévase a sus efectos al Comando de la Jefatura de Policía de Río Negro

EL COMISARIO DE LA ....2da.- SECCION POLICIAL

Comisario

ELVIO NORVIZ CANTI.-

JEFATURA DE POLICIA DE RIO NEGRO
" DIRECCION DE INVESTIGACIONES "

DIA MES AÑO
... ...

Se hace constar que el titular de la presente solicitud registra las siguientes anotaciones en el fichero de esta Dirección:

15192 4

12173

NO REGISTRA ANOTACIONES IDEOLOGICAS

SIN ANOTACIONES

EDUARDO C. TELLECHEA
SUB COMISARIO

Dirección Nacional de Información e Inteligencia — DEPARTAMENTO Nº — Público

JUNTA DE COMANDANTES

EN J.E.F.

SERVICIO DE INFORMACION DE DEFENSA — Río Negro DIA MES AÑO 26 06 979.- Nº 2100

SOLICITUD DE CONSTANCIA DE HABILITACION PARA CARGOS PUBLICOS

TITULAR Apellido Paterno GADEA.- Apellido Materno BANEGAS.-
Primer nombre RICARDO.- Segundo nombre ANGEL.-

PADRE Primer nombre COBOLEANO.- Segundo nombre ALCIDES.-

MADRE Primer nombre LIBIA.- Segundo nombre IRENE.-

FECHA Y LUGAR DE NACIMIENTO — DIA MES AÑO 07 08 947 — PAIS URUGUAY.- — DPTO. o PROVINCIA Fray Bentos.- — NACIONALIDAD ORIENTAL.-

1 - OCUPACION: Del año 1968 hasta la Fecha, Funcionario Municipal.- Ciudad de Fray Bentos.- Departamento de Rio Negro.-

2 - DOMICILIO: Calle Rivera casi Florencio Sanchez, desde hace mas de 10 años.- Ciudad de Fray Bentos.- Dpto. Rio Negro.-

3 - CREDENCIAL CIVICA: Serie LAA N° 18945.- Sin Traslado.- C.I.Nº 30.472.- Rio Negro.-

Para ser presentado ante las autoridades de INTENDENCIA MUNICIPAL DE RIO NEGRO.-
Objeto de tramitación MOTIVOS DE PERMANECER EN EL CARGO.-////////////

1 - Consignar con precisión, lugar de trabajo o estudios los últimos 10 años.

2 - Consignar con precisión cada domicilio en los últimos 10 años.

3 - Consignar si ha tenido traslados y números anteriores.

Firma del solicitante.-

COMISARIA SECCIONAL SEGUNDA.-

Elévase a sus efectos al Comando de La Jefatura de Policía de Río Negro

EL COMISARIO DE LA 2da. SECCION POLICIAL

Comisario
ELVIO NORVIS CANTTI .-

JEFATURA DE POLICIA DE RIO NEGRO
" DIRECCION DE INVESTIGACIONES "

DIA MES AÑO
... ...

151925

Se hace constar que el titular de la presente solicitud registra las siguientes anotaciones en el fichero de esta Dirección:

Dirección Nacional de Información e Inteligencia - Sec. Com. Nal. C. Público - DEPARTAMENTO Nº 3 - DA

NO REGISTRA ANOTACIONES IDEOLOGICAS

2173

SIN ANOTACIONES

24 SET. 1979

EDUARDO E. TELLECHEA
SUB-COMISARIO

JUNTA DE COMANDANTES

EN JEFE

SERVICIO DE INFORMACION DE DEFENSA — Río Negro DIA MES AÑO 26 06 979 — Nº [redacted]

SOLICITUD DE CONSTANCIA DE HABILITACION PARA CARGOS PUBLICOS

TITULAR Apellido Paterno COLEFF Apellido Materno SLUZAR

Primer nombre Basilio Segundo nombre Nicolás

PADRE Primer nombre Nicolás Segundo nombre /////

MADRE Primer nombre María Segundo nombre /////

FECHA Y LUGAR DE NACIMIENTO	DIA MES AÑO	P A I S	LOC. o PROVINCIA	NACIONALIDAD
	08 07 955	Uruguay	Fray Bentos	Oriental

1 - OCUPACION: Estudiante (1969/73)
Empleado Carnicería Unión Obrera Río Negro (1974/1977)
Frigorífico Fray Bentos (1977/79)

2 - DOMICILIO: Colonia Tomás Berreta (1969/72)
Calle Haedo Nº.1848 - Fray Bentos (1973/79)

3 - CREDENCIAL CIVICA: Serie LAA Nº 24,815 (Sin traslado) C.I.Nº 34.931 R.N.

Para ser presentado ante las autoridades de DIRECCION DE VIALIDAD (M.T.O.P.(

Objeto de tramitación Ingreso

1 - Consignar con precisión, lugar de trabajo o estudios los últimos 10 años.

2 - Consignar con precisión cada domicilio en los últimos 10 años.

3 - Consignar si ha tenido traslados y números anteriores.

Barbé Coleff
Firma del solicitante.-

COMISARIA SECCIONAL 2da.

Elévase a sus efectos al Comando de la Jefatura de Policía de Río Negro

EL COMISARIO DE LA 2a. SECCION POLICIAL

Comisario
ELVIO N.CANTTI

JEFATURA DE POLICIA DE RIO NEGRO
" DIRECCION DE INVESTIGACIONES "
151926

DIA MES AÑO
... ...

Se hace constar que el titular de la presente solicitud registra las siguientes anotaciones en el fichero de esta Dirección:

Dirección Nacional de Información — DEPARTAMENTO Nº 3 — Sec. Cons. Reb. C. Público

NO REGISTRA ANOTACIONES : 2173
IDEOLOGICAS

EDUARDO E. TELLECHEA
SUBCOMISARIO

SIN ANOTACIONES

24 SET 1979

JUNTA DE COMANDANTES

EN J.F.2

SERVICIO DE INFORMACION DE DEFENSA — Río Negro — DIA MES AÑO 26 06 979 — Nº 2160

SOLICITUD DE CONSTANCIA DE HABILITACION PARA CARGOS PUBLICOS

TITULAR Apellido Paterno MULLER Apellido Materno WAGNER

Primer nombre Eduardo Segundo nombre ////

PADRE Primer nombre Carlos Segundo nombre ///

MADRE Primer nombre María Segundo nombre Catalina (F)

	DIA	MES	AÑO	PAIS	LOC. o PROVINCIA	NACIONALIDAD
FECHA Y LUGAR DE NACIMIENTO	12	12	911	Argentina	Nogoyá-E.Ríos-R.A.	Argentino

1 - OCUPACION: Funcionario Municipal Río Negro (1969/79)

2 - DOMICILIO: Calle Mendoza casi España - Fray Bentos (1969/71)
Avda. Rincón Nº.1658 - Fray Bentos (1972/79)

3 - CREDENCIAL CIVICA: Serie: //// Nº //// C.I.Nº 19.086 R.N.

Para ser presentado ante las autoridades de INTENDENCIA MUNICIPAL RIO NEGRO

Objeto de tramitación Permanencia en el cargo.-

1 - Consignar con precisión, lugar de trabajo o estudios los últimos 10 años.

2 - Consignar con precisión cada domicilio en los últimos 10 años.

3 - Consignar si ha tenido traslados y números anteriores.

Eduardo Muller

Firma del solicitante.-

COMISARIA SECCIONAL 2da.

Elévese a sus efectos al Comando de la Jefatura de Policía de Río Negro

EL COMISARIO DE LA 2da. SECCION POLICIAL

Comisario

ELVIO N. CANTTI

JEFATURA DE POLICIA DE RIO NEGRO
" DIRECCION DE INVESTIGACIONES "

DIA MES AÑO
... ...

Se hace constar que el titular de la presente solicitud registra las siguientes anotaciones en el fichero de esta Dirección:

151927

NO REGISTRA ANOTACIONES IDEOLOGICAS

2173

ANOTACIONES 1979

Dirección Nacional de Información e Inteligencia — DEPARTAMENTO — Cons.-Hab.-C. Públicos

EDUARDO E. TELLECHEA
SUB-COMISARIO

JUNTA DE COMANDANTES
EN J.E.F.
SERVICIO DE INFORMACION DE DEFENSA

DIA MES AÑO
Río Negro 26 06 979

Nº 3161

SOLICITUD DE CONSTANCIA DE HABILITACION PARA CARGOS PUBLICOS

TITULAR Apellido Paterno FRIPP Apellido Materno GAUTHIER
Primer nombre Nides Segundo nombre ////

PADRE Primer nombre Honorio Segundo nombre Arturo Evelino

MADRE Primer nombre Haydée Segundo nombre ////

FECHA Y LUGAR DE NACIMIENTO	DIA MES AÑO	PAIS	LOC. o PROVINCIA	NACIONALIDAD
	.12 .11 939	..Uruguay.....	..Fray Bentos..	..Oriental...

1 - OCUPACION: Funcionario Municipal Río Negro (1969/79)

2 - DOMICILIO: Ruta Nal.Nro.2 - Km.309 - Fray Bentos (1969/75)
Calle Brasil casi Rivera - F.Bentos - (1975/78)
Calle Capdevielle entre Avdas.Rincón y Haedo /Fray Bentos-(1978-1979)

3 - CREDENCIAL CIVICA: Serie LAA Nº 16.102 (Sin traslado) C.I.Nº 23.072 R.N.

Para ser presentado ante las autoridades de INTENDENCIA MUNICIPAL RIO NEGRO

Objeto de tramitación Permanencia en el cargo.-

1 - Consignar con precisión, lugar de trabajo o estudios los últimos 10 años.

2 - Consignar con precisión cada domicilio en los últimos 10 años.

3 - Consignar si ha tenido traslados y números anteriores.

Nides Fripp
Firma del solicitante.-

COMISARIA SECCIONAL 2da.

Elévase a sus efectos al Comando de la Jefatura de Policía de Río Negro

EL COMISARIO DE LA 2a. SECCION POLICIAL

Comisario
ELVIO N.CANTTI -owp-

JEFATURA DE POLICIA DE RIO NEGRO
" DIRECCION DE INVESTIGACIONES "

DIA MES AÑO
... ...

Se hace constar que el titular de la presente solicitud registra las siguientes anotaciones en el fichero de esta Dirección:

151928

NO REGISTRA ANOTACIONES IDEOLOGICAS

SIN ANOTACIONES 24 SET. 1979

Dirección Nacional de Información e Inteligencia
DEPARTAMENTO Nº 3

EDUARDO E. TELLECHEA
SUB-COMISARIO

JUNTA DE COMANDANTES

EN J.EFE

SERVICIO DE INFORMACION DE DEFENSA — Río Negro ... ... — DIA MES AÑO 27 96 79 — Nº 2168

SOLICITUD DE CONSTANCIA DE HABILITACION PARA CARGOS PUBLICOS

TITULAR Apellido Paterno AVERASTEGUI ..... Apellido Materno ////////// .....

Primer nombre TERESA ..... Segundo nombre VINA .....

PADRE Primer nombre CIRIACO ..... Segundo nombre ////////// .....

MADRE Primer nombre ..... Segundo nombre .....

FECHA Y LUGAR DE NACIMIENTO	DIA MES AÑO	P A I S	LOC. o PROVINCIA	NACIONALIDAD
	..15..10.926	...Uruguay.....	Nuevo Berlin..	ORIENTAL.-

1 - OCUPACION: Desde 1969 a 1972 en Hotel Fray Bentos.(Ciudad).-Desde 1973 a 1975 labores.=Desde 1976 a la fecha empleada en la Intendencia Municipal de Rio Negro.(Tablada)

2 - DOMICILIO: Desde 1969 a 1975 en calle Guayabos y Mburucuyá.-Desde 1976 a la fecha en campos de la Tablada Municipal.-

3 - CREDENCIAL CIVICA: Serie LAA ..... Nº 1263.(Traslado de LAB.1263) ..... C.I.Nº 29-383- R.NEGRO.

Para ser presentado ante las autoridades de...INTENDENCIA DE RIO NEGRO....

Objeto de tramitación....PERMANENCIA EN EL CARGO.-.....

1 - Consignar con precisión, lugar de trabajo o estudios los últimos 10 años.

2 - Consignar con precisión cada domicilio en los últimos 10 años.

3 - Consignar si ha tenido traslados y números anteriores.

Teresa V. de Gómez

Firma del solicitante

COMISARIA SECCIONAL...2DA:.

Elévase a sus efectos al Comando de la Jefatura de Policía de Río Negro

COMISARIA 2DA SECCION RIO NEGRO

EL COMISARIO DE LA ....2DA SECCION POLICIAL

Comisario

ELVIO N. CANTTI.

JEFATURA DE POLICIA DE RIO NEGRO
" DIRECCION DE INVESTIGACIONES "

DIA MES AÑO
... ...

mag

Se hace constar que el titular de la presente solicitud registra las siguientes anotaciones en el fichero de esta Dirección:

151929

B2173

NO REGISTRA ANOTACIONES IDEOLOGICAS

24 SET. 1979

SIN ANOTACIONES

Dirección Nacional de Información e Inteligencia — DEPARTAMENTO N.º 3

EDUARDO E. TELLECHEA
SUB-COMISARIO

JUNTA DE COMANDANTES
EN JEFE
SERVICIO DE INFORMACION DE DEFENSA

DIA MES AÑO
Río Negro 20 .8. 79

Nº 2256

SOLICITUD DE CONSTANCIA DE HABILITACION PARA CARGOS PUBLICOS

TITULAR Apellido Paterno.....Apellido Materno...Ojeda.....
Primer nombre....Juan.....Segundo nombre....José.....

PADRE Primer nombre.....Segundo nombre.....

MADRE Primer nombre...Victoria.....Segundo nombre.....

FECHA Y LUGAR DE NACIMIENTO	DIA MES AÑO	P A I S	DPTO. o PROVINCIA	NACIONALIDAD
	25 .2 .40	Uruguay.....	..Algorta.....	Uruguaya...

1 - OCUPACION: Empleado Municipal

2 - DOMICILIO: Algorta, Dpto Rio Negro

3 - CREDENCIAL CIVICA: Serie L.B.E Nº 1266 C.I.Nº 2.517.164-4

Para ser presentado ante las autoridades de..Intendencia Municipal.....
Objeto de tramitación..Ratificación de Tramites.....

1 - Consignar con precisión, lugar de trabajo o estudios los últimos 10 años.
2 - Consignar con precisión cada domicilio en los últimos 10 años.
3 - Consignar si ha tenido traslados y números anteriores.

Juan José Ojeda
Firma del solicitante.-

COMISARIA SECCIONAL 7ma.....

Elévase a sus efectos al Comando de la Jefatura de Policía de Río Negro

EL COMISARIO DE LA 7ma. SECCION POLICIAL

Comisario
ATILIO ORESTES VASSELLA.-

JEFATURA DE POLICIA DE RIO NEGRO
" DIRECCION DE INVESTIGACIONES "

DIA MES AÑO
... ...

Se hace constar que el titular de la presente solicitud registra las siguientes anotaciones en el fichero de esta Dirección:

151930. 24 SET. 1979

2173

JUNTA DE COMANDANTES
EN JEFE

DIA MES AÑO

SERVICIO DE INFORMACION DE DEFENSA — Río Negro ... ... — Nº 2254

SOLICITUD DE CONSTANCIA DE HABILITACION PARA CARGOS PUBLICOS

TITULAR Apellido Paterno...OLIVERA...Apellido Materno...CENTURION...

Primer nombre...MARIA...Segundo nombre...PETRONA EVANGELISTA

PADRE Primer nombre...EDUARDO...Segundo nombre...==========

MADRE Primer nombre...FELIPA...Segundo nombre...==========

FECHA Y LUGAR DE NACIMIENTO	DIA	MES	AÑO	P A I S	LOC. o PROVINCIA	NACIONALIDAD
	16	5	944	URUGUAY	SAUCE	URUGUAYA.-

1 - OCUPACION: LABORES.-

2 - DOMICILIO: NUEVO BERLIN, DEPARTAMENTO DE RIO NEGRO.-

3 - CREDENCIAL CIVICA: Serie: LAB. Nº 2362. C.I. Nº 47681. R. Negro

Para ser presentado ante las autoridades de. EDUCACION PRIMARIA.....

Objeto de tramitación. INGRESO A LA ADMINISTRACION PUBLICA.-.....

1 - Consignar con precisión, lugar de trabajo o estudios los últimos 10 años.

2 - Consignar con precisión cada domicilio en los últimos 10 años. NUEVO BERLIN.-

3 - Consignar si ha tenido traslados y números anteriores. No.-

María Olivera de Vidiella

Firma del solicitante

María Petrona Olivera de Vidiella.-

COMISARIA SECCIONAL CUARTA.-.....

Elévese a sus efectos al Comando de la Jefatura de Policía de Río Negro

EL COMISARIO DE LA 4ta. SECCION POLICIAL

Comisario INF. PPAL. REINALDO N. GAMEZ

JEFATURA DE POLICIA DE RIO NEGRO
" DIRECCION DE INVESTIGACIONES "

DIA MES AÑO
... ...

Se hace constar que el titular de la presente solicitud registra las siguientes anotaciones en el fichero de esta Dirección:

151931

2173

JUNTA DE COMANDANTES

EN J.F.

SERVICIO DE INFORMACION DE DEFENSA — DIA MES AÑO — Río Negro ... ... — Nº 2258

SOLICITUD DE CONSTANCIA DE HABILITACION PARA CARGOS PUBLICOS

TITULAR Apellido Paterno FURTADO ..... Apellido Materno RASTELLO.-.....

Primer nombre MARIA ..... Segundo nombre ELENA .....

PADRE Primer nombre MIGUEL ..... Segundo nombre ANGEL.- .....

MADRE Primer nombre BLANCA ..... Segundo nombre NIEVE.- .....

FECHA Y LUGAR DE NACIMIENTO	DIA	MES	AÑO	P A I S	LOC. o PROVINCIA	NACIONALIDAD
	1ro.	12	960	URUGUAY	NUEVO BERLIN	URUGUAYA .....

1 - OCUPACION: DOMESTICA.-

2 - DOMICILIO: NUEVO BERLIN DEPARTAMENTO DE RIO NEGRO.-

3 - CREDENCIAL CIVICA: Serie:.....Nº..... C.I.Nº 49.366 R.Negro .....

Para ser presentado ante las autoridades de EDUCACION PRIMARIA .....

Objeto de tramitación SOLICITUD DE INGRESO A LA ADMISTRACION PUBLICA ..

1 - Consignar con precisión, lugar de trabajo o estudios los últimos 10 años.

2 - Consignar con precisión cada domicilio en los últimos 10 años. Nuevo Berlín.-

3 - Consignar si ha tenido traslados y números anteriores. No.-

María Elena Furtado Rastello

Firma del solicitante.-
María Elena Furtado Rastello.-

COMISARIA 4a. SECCION NUEVO BERLIN RIO NEGRO

COMISARIA SECCIONAL Cuarta .....

Elévase a sus efectos al Comando de la Jefatura de Policía de Río Negro

EL COMISARIO DE LA 4ta SECCION POLICIAL

Comisario OF. PPAL. REINALDO N CABRA

JEFATURA DE POLICIA DE RIO NEGRO
" DIRECCION DE INVESTIGACIONES "

DIA MES AÑO
... ...

Se hace constar que el titular de la presente solicitud registra las siguientes anotaciones en el fichero de esta Dirección:

151932

2173

JUNTA DE COMANDANTES

EN J.E.F.

SERVICIO DE INFORMACION DE DEFENSA — DIA MES AÑO Río Negro 05 09 1979.- Nº 2260

SOLICITUD DE CONSTANCIA DE HABILITACION PARA CARGOS PUBLICOS

TITULAR Apellido Paterno....COSTA.....Apellido Materno...CASTILLO.....

Primer nombre.....TELIA.....Segundo nombre...//////////.....

PADRE Primer nombre.....FELIPE.....Segundo nombre...SIMON.....

MADRE Primer nombre.....CORINA (F).....Segundo nombre...//////////.....

	DIA MES AÑO	PAIS	LOC. o PROVINCIA	NACIONALIDAD
FECHA Y LUGAR DE NACIMIENTO	31 05 1936	URUGUAY	FRAY BENTOS	URUGUAYA

1 - OCUPACION: Labores hasta el año 1978, luego y hasta el presente Empleada de la Inspección de Escuelas.-

2 - DOMICILIO: En ésta ciudad en calle Capdevielle Nro. 3424, desde hace mas de 10 años.-

3 - CREDENCIAL CIVICA: Serie: LAA. Nº 23.652 (sin traslado) C.I.Nº 25.219 D/N.-

Para ser presentado ante las autoridades de..Inspección de Escuelas.-.....

Objeto de tramitación..Permanencia en el Cargo.-.....

1 - Consignar con precisión, lugar de trabajo o estudios los últimos 10 años.

2 - Consignar con precisión cada domicilio en los últimos 10 años.

3 - Consignar si ha tenido traslados y números anteriores.

Telia Costa de Pereira

Firma del solicitante.-
TELIA COSTA CASTILLO.-

COMISARIA SECCIONAL SEGUNDA

Elévase a sus efectos al Comando de la Jefatura de Policía de Río Negro

EL COMISARIO DE LA 2da. SECCION POLICIAL

Comisario

ELVIO NORVIZ CANTTI.-

JEFATURA DE POLICIA DE RIO NEGRO
" DIRECCION DE INVESTIGACIONES "

DIA MES AÑO

... ...

Se hace constar que el titular de la presente solicitud registra las siguientes anotaciones en el fichero de esta Dirección:

151933

2173

JUNTA DE COMANDANTES

EN JEFE

SERVICIO DE INFORMACION DE DEFENSA — DIA MES AÑO — Río Negro 06 09 79.- — Nº 2261

SOLICITUD DE CONFRANCIA DE HABILITACION PARA CARGOS PUBLICOS

TITULAR Apellido Paterno.....LUCERO.....Apellido Materno.....DIAZ.....

Primer nombre.....Julia.....Segundo nombre.....Orlanda.....

PADRE Primer nombre.....José.....Segundo nombre.....María.....

MADRE Primer nombre.....Esther.....Segundo nombre.....Haydée.-.....

FECHA Y LUGAR DE NACIMIENTO	DIA MES AÑO	P A I S	LOC. o PROVINCIA	NACIONALIDAD
	1º. 07. 949	Rca. O. URUGUAY	FRAY BENTOS..	ORIENTAL.-..

1 - OCUPACION: 1969-1979 Labores.-

2 - DOMICILIO: Barrio Amanecer -Calle Santiago Lawry casi Yaro -Fray Bentos (1969/79)

3 - CREDENCIAL CIVICA: Serie: LAA. Nº 23941 Sin traslado.- C.I. Nº 40.073 Río Negro.

Para ser presentado ante las autoridades de...Inspección Postal Escuelas. A.N.

Objeto de tramitación Ingreso como auxiliar de servicio.-.....

1 - Consignar con precisión, lugar de trabajo o estudios los últimos 10 años.

2 - Consignar con precisión cada domicilio en los últimos 10 años.

3 - Consignar si ha tenido traslados y números anteriores.

Lidia G. Lacima de Albistegui

Firma del solicitante.-

COMISARIA SECCIONAL.....2da.-

Elévase a sus efectos al Comando de la Jefatura de Policía de Río Negro

EL COMISARIO DE LA 2da. SECCION POLICIAL

Comisario ELVIO N. CANTTI.-

COMISARIA 2da. SECCION RIO NEGRO

JEFATURA DE POLICIA DE RIO NEGRO
" DIRECCION DE INVESTIGACIONES "

DIA MES AÑO mb.-
... ...

Se hace constar que el titular de la presente solicitud registra las siguientes anotaciones en el fichero de esta Dirección:

F 2173

151934

24 SET 1979

JUNTA DE COMANDANTES

EN J.EFE

SERVICIO DE INFORMACION DE DEFENSA — Río Negro — DIA MES AÑO 03 09 79 — Nº 2263

SOLICITUD DE CONSTANCIA DE HABILITACION PARA CARGOS PUBLICOS

TITULAR Apellido Paterno...PANIZZA.....Apellido Materno...JESUS.-.....

Primer nombre...Rúben.....Segundo nombre...Eduardo.-.....

PADRE Primer nombre...Rúben.....Segundo nombre...Humberto.-.....

MADRE Primer nombre...Nelly.....Segundo nombre...Esther.-.....

FECHA Y LUGAR DE NACIMIENTO	DIA MES AÑO	P A I S	LOC. o PROVINCIA	NACIONALIDAD
	04 06 969	Rca.O.URUGUAY.	FrayBentos...	..Oriental.-

1 - OCUPACION: 1969/78.- Estudios liceales y de Electricidad en Escuela Industrial de Fray Bentos; y cont.Estudios de Electricidad en Montevideo Escuelas IADE.- 1978/79 -Desocupado.-

2 - DOMICILIO: 1969/77 -Gasadiga entre Rivera y Lavalleja.- Fray Bentos 1978 a m=arzo de 1979 en Montevideo -Carlos María=a Ramírez Nº1561 posteriormente vuelve y se aloja en ler.domicilio.mencionado.-

3 - CREDENCIAL CIVICA: Serie:LAA Nº27830 Sin Traslado.- C.I.Nº..38.802 R.Neg.

Para ser presentado ante las autoridades de..Represa Palmar.-.....

Objeto de tramitación...Ingreso.-.....

1 - Consignar con precisión, lugar de trabajo o estudios los últimos 10 años.

2 - Consignar con precisión cada domicilio en los últimos 10 años.

3 - Consignar si ha tenido traslados y números anteriores.

Ruben E. Panizza

Firma del solicitante.-

COMISARIA SECCIONAL 2da.....

COMISARIA 2da. SECCION RIO NEGRO

Elévase a sus efectos al Comando de la Jefatura de Policía de Río Negro

EL COMISARIO DE LA 2da. SECCION POLICIAL

Comisario

Elvio N. Cantti.-

JEFATURA DE POLICIA DE RIO NEGRO
" DIRECCION DE INVESTIGACIONES "

DIA MES AÑO
... ...

Se hace constar que el titular de la presente solicitud registra las siguientes anotaciones en el fichero de esta Dirección:

MB.-

151935

2173

JUNTA DE COMANDANTES

EN J.E.F.

SERVICIO DE INFORMACION DE DEFENSA — DIA MES AÑO — Río Negro 4.. 9. 79. — Nº 2264

SOLICITUD DE CONSTANCIA DE HABILITACION PARA CARGOS PUBLICOS

TITULAR Apellido Paterno..ANDRZEJUK.....Apellido Materno..REYNOSO.....

Primer nombre.....MARIO.....Segundo nombre..ESTEBAN.....

PADRE Primer nombre....ESTEBAN.....Segundo nombre..LEOPOLDO.....

MADRE Primer nombre....FIDELA.....Segundo nombre..= = = = = =.....

FECHA Y LUGAR DE NACIMIENTO	DIA	MES	AÑO	PAIS	DEPTO. o PROVINCIA	NACIONALIDAD
	7	9	35	URUGUAY	RIONEGRO	URUGUAYA

1 - OCUPACION: Durante los últimos diez años se desempeñó como Receptor adjunto de Aduana de Fray Bentos .=

2 - DOMICILIO: Del año 1969 a 1976 en Nuevo Berlín, y del año 1977 a la fecha se domicilió en Avad 18 de Julio Nrò. 1227 de la Ciudad de Fray Bentos

3 - CREDENCIAL CIVICA: Serie:.....Nº..... L.A.A. 12974 s/traslado.= C.I.Nº 20.547 (Rio NEGRO

Para ser presentado ante las autoridades de..ADUANA.=.....

Objeto de tramitación...PERMANENCIA EN LE CARGO.=.....

1 - Consignar con precisión, lugar de trabajo o estudios los últimos 10 años.

2 - Consignar con precisión cada domicilio en los últimos 10 años.

3 - Consignar si ha tenido traslados y números anteriores.

Firma del solicitante.-
MARIO E. ANDRZEJUK.-

COMISARIA SECCIONAL 1era..

Elévese a sus efectos al Comando de la Jefatura de Policía de Río Negro

EL COMISARIO DE LA 1era SECCION POLICIAL

Comisario
CARLOS.A.PUENTE.MARQUEZ.=

JEFATURA DE POLICIA DE RIO NEGRO
" DIRECCION DE INVESTIGACIONES "

DIA MES AÑO
... ...

Se hace constar que el titular de la presente solicitud registra las siguientes anotaciones en el fichero de esta Dirección:

151936

24 SET. 1979

F 2173

JUNTA DE COMANDANTES

M.I.J.

SERVICIO DE INFORMACION DE DEFENSA — Río Negro — DIA MES AÑO 18/6/979. — Nº 2269

SOLICITUD DE CONSTANCIA DE HABILITACION PARA CARGOS PUBLICOS

TITULAR Apellido Paterno LEAL — Apellido Materno ONETTO.
Primer nombre MARIA — Segundo nombre ALCIRA.

PADRE Primer nombre HERIBERTO — Segundo nombre DANTES

MADRE Primer nombre PERLA — Segundo nombre ALCIRA.

FECHA Y LUGAR DE NACIMIENTO — DIA MES AÑO 20/12/947. — PAIS Uruguay — LOC. o PROVINCIA Young. — NACIONALIDAD Oriental.

1 - OCUPACION: Médico.- desde el día 16 de diciembre de 1976.-
en Young del 19 de mayo de 1977.-

2 - DOMICILIO: Calle 25 de agosto c/ Hervidero.- [redacted] en Young.-

3 - CREDENCIAL CIVICA: Serie: A [illegible] A 10103. s/t. — C.I.Nº 59.909. R.N.

Para ser presentado ante las autoridades de Ministerio de Salud Pública.-

Objeto de tramitación certificado fé democrática, para permanencia.-

1 - Consignar con precisión, lugar de trabajo o estudios los últimos 10 años.

2 - Consignar con precisión cada domicilio en los últimos 10 años.

3 - Consignar si ha tenido traslados y números anteriores.

Firma del solicitante.-
MARIA ALCIRA LEAL ONETTO.-

COMISARIA SECCIONAL.....

Elévase a sus efectos al Comando de la Jefatura de Policía de Río Negro

EL COMISARIO DE LA 6ta. SECCION POLICIAL

Comisario

Elbio D. Recoba.-

JEFATURA DE POLICIA DE RIO NEGRO
" DIRECCION DE INVESTIGACIONES "

DIA MES AÑO
18 6 79.-

Se hace constar que el titular de la presente solicitud registra las siguientes anotaciones en el fichero de esta Dirección:

SIN ANOTACIONES

24 SET. 1979

2173

151937 6.9.

EDUARDO E. TELLECHEA
SUB-COMISARIO

COMISARIA 6a. SECCION YOUNG RIO NEGRO

Dirección Federal de Investigaciones — Sec. Cons. Inst. C. Federal

JUNTA DE COMANDANTES

EN JEFE

SERVICIO DE INFORMACION DE DEFENSA — Río Negro DIA MES Año 26. 6. 1979 — Nº 2270

SOLICITUD DE CONSTANCIA DE HABILITACION PARA CARGOS PUBLICOS

TITULAR Apellido Paterno....ROSLIK.....Apellido Materno....DUBIKIN.....

Primer nombre....VICTOR.....Segundo nombre....MIGUEL.....

PADRE Primer nombre....MIGUEL.....Segundo nombre.....

MADRE Primer nombre....MARIA.....Segundo nombre....ROSA.....

FECHA Y LUGAR DE NACIMIENTO	DIA MES AÑO	P A I S	LOC. o PROVINCIA	NACIONALIDAD
	30 . 5 . 1960	URUGUAY	RIO NEGRO	URUGUAYO

1 - OCUPACION: Estudiante en San Javier-Dpto.de Río Negro.-

2 - DOMICILIO: San Javier-Dpto.de Río Negro.-

3 - CREDENCIAL CIVICA: Serie....IBA....Nº....3005 (sin traslado)....C.I.Nº....48.493 de Río Negro

Para ser presentado ante las autoridades de....BANCO DE LA REPUBLICA ORIENTAL DEL URUGUAY.-

Objeto de tramitación....Para ingresar a dicha Institución.-....

1 - Consignar con precisión, lugar de trabajo o estudios los últimos 10 años.

2 - Consignar con precisión cada domicilio en los últimos 10 años.

3 - Consignar si ha tenido traslados y números anteriores.

Víctor Roslik

Firma del solicitante.-
VICTOR M. ROSLIK DUBIKIN.-

COMISARIA SECCIONAL....5ta.....

Elévase a sus efectos al Comando de la Jefatura de Policía de Río Negro

COMISARIA 5ta. SECCION RIO NEGRO SAN JAVIER

EL COMISARIO DE LA 5ta. SECCION POLICIAL

Comisario
DIEGO P. DUARTE.-

JEFATURA DE POLICIA DE RIO NEGRO
" DIRECCION DE INVESTIGACIONES "

DIA MES AÑO
... ...

Se hace constar que el titular de la presente solicitud registra las siguientes anotaciones en el fichero de esta Dirección:

2173

151938

24 SET. 1979

JUNTA DE COMANDANTES

EN J.F.E.

SERVICIO DE INFORMACION DE DEFENSA — DIA MES AÑO — Río Negro 14 .7. 79 — Nº 242

SOLICITUD DE CONSTANCIA DE HABILITACION PARA CARGOS PUBLICOS

TITULAR Apellido Paterno Juanicotenea ..... Apellido Materno Sapuca .....

Primer nombre Aldo ..... Segundo nombre Bismark .....

PADRE Primer nombre Aleides ..... Segundo nombre Bismark .....

MADRE Primer nombre Susana ..... Segundo nombre Ilda .....

FECHA Y LUGAR DE NACIMIENTO	DIA	MES	AÑO	P A I S	DEPTO. o PROVINCIA	NACIONALIDAD
	5	8	54	Uruguay	Algorta	Uruguayo

1 - OCUPACION: Telegrafista de A.F.E.

2 - DOMICILIO: Algorta, Dpto. Rio Negro.

3 - CREDENCIAL CIVICA: Serie L.B.E Nº 1637 — C.I.Nº 2.503.766-6.

Para ser presentado ante las autoridades de A.F.E.

Objeto de tramitación Ratificación de tramites.

1 - Consignar con precisión, lugar de trabajo o estudios los últimos 10 años.

2 - Consignar con precisión cada domicilio en los últimos 10 años.

3 - Consignar si ha tenido traslados y números anteriores.

Juanicotenea

Firma del solicitante.-

COMISARIA SECCIONAL Séptima-

Elévese a sus efectos al Comando de la Jefatura de Policía de Río Negro

EL COMISARIO DE LA 7ma. SECCION POLICIAL

Comisario

ATILIO ORESTES VASSELLA.-

DIA MES AÑO

... ...

JEFATURA DE POLICIA DE RIO NEGRO
" DIRECCION DE INVESTIGACIONES "

Se hace constar que el titular de la presente solicitud registra las siguientes anotaciones en el fichero de esta Dirección:

151939

24 SET. 2173

JUNTA DE COMANDANTES

EN J.E.F.E

SERVICIO DE INFORMACION DE DEFENSA — DIA MES AÑO Río Negro 14 .7. 79 — Nº 2273

SOLICITUD DE CONSTANCIA DE HABILITACION PARA CARGOS PUBLICOS

TITULAR Apellido Paterno...Curbelo.....Apellido Materno...Morales.....

Primer nombre...Nery.....Segundo nombre....Daniel.....

PADRE Primer nombre...Clemente.....Segundo nombre....Daniel.....

MADRE Primer nombre....María.....Segundo nombre....Dolores.....

FECHA Y LUGAR DE NACIMIENTO	DIA	MES	AÑO	P A I S	LCO. o PROVINCIA	NACIONALIDAD
	20	11	32	Uruguay	Algorta	Uruguaya

1 - OCUPACION: Empleado.A.F.E.

2 - DOMICILIO: Algorta,Dpto.Rio Negro

3 - CREDENCIAL CIVICA: Serie L.B.E Nº 991 C.I.Nº141.085

Para ser presentado ante las autoridades de...A.F.E.....

Objeto de tramitación....Ratificación de tramites.....

1 - Consignar con precisión,lugar de trabajo o estudios los últimos 10 años.

2 - Consignar con precisión cada domicilio en los últimos 10 años.

3 - Consignar si ha tenido traslados y números anteriores.

Firma del solicitante.-

COMISARIA SECCIONAL Séptima-

Elévese a sus efectos al Comando de la Jefatura de Policía de Río Negro

EL COMISARIO DE LA 7ma. SECCION POLICIAL

Comisario

ATILIO ORESTES VASSELLA.-

DIA MES AÑO

... ...

JEFATURA DE POLICIA DE RIO NEGRO
" DIRECCION DE INVESTIGACIONES "

Se hace constar que el titular de la presente solicitud registra las siguientes anotaciones en el fichero de esta Dirección:

Dirección Nacional de Información e Inteligencia - Seg. Cons.-Hab.-C. Público - DEPARTAMENTO Nº 3

SIN ANOTACIONES

151940

24 SET. 1979

2173

p/c. EDUARDO E. TELLECHEA
SUB-COMISARIO

JUNTA DE COMANDANTES

EN J.E.F.

SERVICIO DE INFORMACION DE DEFENSA — Río Negro ... ... — DIA MES AÑO 15 08 79 — Nº 2249

SOLICITUD DE CONSTANCIA DE HABILITACION PARA CARGOS PUBLICOS

TITULAR Apellido Paterno..RODRIGUEZ.....Apellido Materno..CANTTI.....

Primer nombre..Beatriz.....Segundo nombre..Raquel.....

PADRE Primer nombre..Manuel.....Segundo nombre..Fernando.....

MADRE Primer nombre..Nelly.....Segundo nombre..Raquel.....

FECHA Y LUGAR DE NACIMIENTO	DIA MES AÑO	PAIS	LOC. o PROVINCIA	NACIONALIDAD
	06 05. 58	URUGUAY.....	Fray Bentos...	ORIENTAL.....

1 - OCUPACION: Estudiante (1969-1979) Fray Bentos

2 - DOMICILIO: Calle YI Nro. 1761 (1969-1979) Fray Bentos.

3 - CREDENCIAL CIVICA: Serie LAA Nº 26,586 sin transferencia C.I.Nº 41,549 B/N

Para ser presentado ante las autoridades de O S E ////////////////////

Objeto de tramitación Ingreso a la misma ////////////////////

1 - Consignar con precisión, lugar de trabajo o estudios los últimos 10 años.

2 - Consignar con precisión cada domicilio en los últimos 10 años.

3 - Consignar si ha tenido traslados y números anteriores.

Beatriz Raquel Rodriguez Cantti
Firma del solicitante.-

jcho.

COMISARIA SECCIONAL SEGUNDA

Elévese a sus efectos al Comando de la Jefatura de Policía de Río Negro

EL COMISARIO DE LA 2da. SECCION POLICIAL

COMISARIA 2da. SECCION - FRAY BENTOS - RIO NEGRO

Comisario
ELVIO N. CANTTI.

JEFATURA DE POLICIA DE RIO NEGRO
" DIRECCION DE INVESTIGACIONES "

DIA MES AÑO
... ...

Se hace constar que el titular de la presente solicitud registra las siguientes anotaciones en el fichero de esta Dirección:

F 2173

151941

24 SET. 1979

JUNTA DE COMANDANTES

EN J.E.F.

SERVICIO DE INFORMACION DE DEFENSA — DIA MES AÑO. Río Negro 15 08 79. — Nº 2275

SOLICITUD DE CONSTANCIA DE HABILITACION PARA CARGOS PUBLICOS

TITULAR Apellido Paterno..RODRIGUEZ.....Apellido Materno..CANTTI.....

Primer nombre..Gloria.....Segundo nombre....Estela.....

PADRE Primer nombre..Manuel.....Segundo nombre..Fernando.....

MADRE Primer nombre..Nelly.....Segundo nombre..Raquel.....

FECHA Y LUGAR DE NACIMIENTO	DIA MES AÑO	P A I S	LOC. o PROVINCIA	NACIONALIDAD
	28 07 59.	URUGUAY.....	Fray Bentos...	ORIENTAL....

1 - OCUPACION: Estudiante (1969- 1979) Fray Bentos

2 - DOMICILIO: Calle YI Nro.1761. (1969-1979)Fray Bentos.

3 - CREDENCIAL CIVICA: Serie:LAA..Nº27.163 sin transferencia C.I.Nº..41.548.-/-

Para ser presentado ante las autoridades de..OSE.////////////////////

Objeto de tramitación..Ingreso a la misma////////////////////

1 - Consignar con precisión, lugar de trabajo o estudios los últimos 10 años.

2 - Consignar con precisión cada domicilio en los últimos 10 años.

3 - Consignar si ha tenido traslados y números anteriores.

Gloria Estela Rodriguez Cantti

Firma del solicitante.-

Hecho.-

COMISARIA SECCIONAL..SEGUNDA

Elévase a sus efectos al Comando de la Jefatura de Policía de Río Negro

EL COMISARIO DE LA 2da. SECCION POLICIAL

Comisario

ELVIO N. CANTTI.

JEFATURA DE POLICIA DE RIO NEGRO
" DIRECCION DE INVESTIGACIONES "

DIA MES AÑO
... ...

COMISARIA - SECCION - RIO NEGRO - FRAY BENTOS

Se hace constar que el titular de la presente solicitud registra las siguientes anotaciones en el fichero de esta Dirección:

F 2173

151942

24 SET. 1979

JUNTA DE COMANDANTES
EN JEFE

SERVICIO DE INFORMACION DE DEFENSA — Río Negro ... ... — DIA 10 MES 8 AÑO 979 — Nº 2274

SOLICITUD DE CONSTANCIA DE HABILITACION PARA CARGOS PUBLICOS

TITULAR Apellido Paterno MACCIO ..... Apellido Materno ALVEZ .....

Primer nombre MONICA ..... Segundo nombre LILIAN .....

PADRE Primer nombre FABIO ..... Segundo nombre ADOLFO .....

MADRE Primer nombre MARIA ..... Segundo nombre GIORLA .....

FECHA Y LUGAR DE NACIMIENTO	DIA MES AÑO	PAIS	DEPTO. o PROVINCIA	NACIONALIDAD
	2. 10. 959	uruguay.....	RIO NEGRO.....	ORIENTAL....

1 - OCUPACION: ESTUDIANTE

2 - DOMICILIO: LAVALLEJA 1392

3 - CREDENCIAL CIVICA: Serie L.A.A. Nº 27.946 S/traslado — C.I.Nº 44.878...

Para ser presentado ante las autoridades de MINISTERIO SALUD PUBLICA .....

Objeto de tramitación. INGRESO .....

1 - Consignar con precisión, lugar de trabajo o estudios los últimos 10 años.

2 - Consignar con precisión cada domicilio en los últimos 10 años.

3 - Consignar si ha tenido traslados y números anteriores.

Mónica Maccio

Firma del solicitante.-

MONICA MACCIO

COMISARIA SECCIONAL. R.N.E.-

Elévase a sus efectos al Comando de la Jefatura de Policía de Río Negro

EL COMISARIO DE LA 1ra. SECCION POLICIAL

Comisario

MARIO ANTONIO SILVA

COMISARIA 1a SECCION

JEFATURA DE POLICIA DE RIO NEGRO
" DIRECCION DE INVESTIGACIONES "

DIA 10 MES 9 AÑO 979

Se hace constar que el titular de la presente solicitud registra las siguientes anotaciones en el fichero de esta Dirección:

2173

151943

JUNTA DE COMANDANTES

EN JEFE

SERVICIO DE INFORMACION DE DEFENSA — DIA MES AÑO — Río Negro 12 .08 979 — Nº 2279

SOLICITUD DE CONSTANCIA DE HABILITACION PARA CARGOS PUBLICOS

TITULAR Apellido Paterno...TARRECH.....Apellido Materno...DUARTE.....

Primer nombre.....Juán.....Segundo nombre....Francisco.....

PADRE Primer nombre....Leopoldo.....Segundo nombre.....Felix.....

MADRE Primer nombre....Consuelo.....Segundo nombre...Emilia.....

FECHA Y LUGAR DE NACIMIENTO	DIA MES AÑO	P A I S	LOC. o PROVINCIA	NACIONALIDAD
	17. .07 938	Uruguay.....	.Young.....	Uruguayo.....

1 - OCUPACION: Comerciante-

2 - DOMICILIO: Paso de la Cruz-

3 - CREDENCIAL CIVICA: Serie L.B. Nº 1001 — Pdú C.I. Nº 75.953...

Para ser presentado ante las autoridades de..O..S..E-.Ciudad Paysandú-....

Objeto de tramitación. Ingreso al mismo.....

1 - Consignar con precisión, lugar de trabajo o estudios los últimos 10 años.
Paso de la Cruz

2 - Consignar con precisión cada domicilio en los últimos 10 años.
Paso de la Cruz

3 - Consignar si ha tenido traslados y números anteriores. Negativo

Juan Fco. Tarrech

Firma del solicitante.-
JUAN FRANCISCO TARRECH DUARTE

COMISARIA SECCIONAL. 7ma-.

Elévese a sus efectos al Comando de la Jefatura de Policía de Río Negro

EL COMISARIO DE LA 7ma. SECCION POLICIAL

Comisario Atilio C. Vassella

ATILIO ORESTES VASSELLA-

DIA MES AÑO
... ...

JEFATURA DE POLICIA DE RIO NEGRO
" DIRECCION DE INVESTIGACIONES "

Se hace constar que el titular de la presente solicitud registra las siguientes anotaciones en el fichero de esta Dirección:

Dirección Nacional de Identificación Civil — DEPARTAMENTO Nº 2 — Sec. Cons. Helecol. Policía

SIN ANOTACIONES

151944

24 SET 1979

EDUARDO E. TELLECHEA
SUB-COMISARIO

F 2173

JUNTA DE COMANDANTES

EN J.E.F.

SERVICIO DE INFORMACION DE DEFENSA — DIA MES AÑO — Río Negro 6 . 8 . 79.- — Nº 2281

SOLICITUD DE CONSTANCIA DE HABILITACION PARA CARGOS PUBLICOS

TITULAR Apellido Paterno LEZCANO ..... Apellido Materno PELLETTI.-.....

Primer nombre JOSE ..... Segundo nombre PEDRO .....

PADRE Primer nombre VICTOR ..... Segundo nombre MODESTO .....

MADRE Primer nombre PALMA ..... Segundo nombre ----- .....

FECHA Y LUGAR DE NACIMIENTO	DIA	MES	AÑO	P A I S	LOC. o PROVINCIA	NACIONALIDAD
	6	10	930	URUGUAY	RIO NEGRO	ORIENTAL

1 - OCUPACION: GUARDA. (ADUANA)

2 - DOMICILIO: RESGUARDO BOPICUA.-

3 - CREDENCIAL CIVICA: Serie LAA Nº 11340 C.I.Nº 22910

Para ser presentado ante las autoridades de ADUANA (FRAY BENTOS)

Objeto de tramitación PERMANENCIA EN EL CARGO.-

1 - Consignar con precisión, lugar de trabajo o estudios los últimos 10 años.

2 - Consignar con precisión cada domicilio en los últimos 10 años.

3 - Consignar si ha tenido traslados y números anteriores.

José Lezcano

Firma del solicitante.-

JOSE PEDRO LEZCANO PELLETTI.-

COMISARIA SECCIONAL 3ra.-

Elévase a sus efectos al Comando de la Jefatura de Policía de Río Negro

COMISARIO DE LA 3ra. SECCION POLICIAL

Carlos Alfredo Puente Marques.-

JEFATURA DE POLICIA DE RIO NEGRO
" DIRECCION DE INVESTIGACIONES "

DIA MES AÑO
... ...

Se hace constar que el titular de la presente solicitud registra las siguientes anotaciones en el fichero de esta Dirección:

SIN ANOTACIONES

151945

Nº 2173

24 SET. 1979

p/ EDUARDO E. TELLECHEA
SUB COMISARIO

JUNTA DE COMANDANTES
EN JEFE

SERVICIO DE INFORMACION DE DEFENSA — Río Negro — DIA MES AÑO 9.. 8.. 979 — Nº 2282

SOLICITUD DE CONSTANCIA DE HABILITACION PARA CARGOS PUBLICOS

TITULAR Apellido Paterno..LABORDA.....Apellido Materno..PERROUX.....

Primer nombre..LUIS.....Segundo nombre..ESTUAR.....

PADRE Primer nombre..AGUSTIN.....Segundo nombre..INOCENCIO.....

MADRE Primer nombre..MARIA.....Segundo nombre..SOFIA.....

FECHA Y LUGAR DE NACIMIENTO	DIA MES AÑO	PAIS	LOC. o PROVINCIA	NACIONALIDAD
	8.. 8.. 953	.URUGUAY.....	PASO DE LA CRUZ	ORIENTAL....

1 - OCUPACION: EMPLEADO.-

2 - DOMICILIO: PASO DE LA CRUZ.-

3 - CREDENCIAL CIVICA: Serie: KAA Nº 21.763 — C.I.Nº 104.392 Pdf

Para ser presentado ante las autoridades de..JEFATURA DE POLICIA RIO NEGRO

Objeto de tramitación..INGRESO AL INSTITITO POLICIAL.-.....

1 - Consignar con precisión, lugar de trabajo o estudios los últimos 10 años.

2 - Consignar con precisión cada domicilio en los últimos 10 años.

3 - Consignar si ha tenido traslados y números anteriores.

Firma del solicitante.-

COMISARIA SECCIONAL 7ma.....

Elévase a sus efectos al Comando de la Jefatura de Policía de Río Negro

EL COMISARIO DE LA 7ma. SECCION POLICIAL

Comisario ATILIO ORESTES VASSELLA

DIA MES AÑO
... ...

JEFATURA DE POLICIA DE RIO NEGRO
" DIRECCION DE INVESTIGACIONES "

Se hace constar que el titular de la presente solicitud registra las siguientes anotaciones en el fichero de esta Dirección:

SIN ANOTACIONES

Dirección Nacional de Información e Inteligencia — DEPARTAMENTO Nº 3 — Sec. Cons.-Hab.-C. Público

151946

24 SET. 1979

2173

p/. EDUARDO E. TELLECHEA
SUB-COMISARIA

JUNTA DE COMANDANTES

M.J.F.

SERVICIO DE INFORMACION DE DEFENSA — DIA MES AÑO — Río Negro ... ... — Nº 2283

SOLICITUD DE CONSTANCIA DE HABILITACION PARA CARGOS PUBLICOS

TITULAR Apellido Paterno..Ramirez.....Apellido Materno..Nuñez.....

Primer nombre....Eudaldo.....Segundo nombre.....=====.....

PADRE Primer nombre....Héctor.....Segundo nombre.....==========

MADRE Primer nombre....Haydee.....Segundo nombre.....=======

FECHA Y LUGAR DE NACIMIENTO — DIA MES AÑO 7. 1. 1955 — PAIS Uruguay — LOC. o PROVINCIA Río Negro — NACIONALIDAD Oriental.

1 - OCUPACION: Mecánico generalmente, cursó primaria en Young y 2 años de U.T.R.-

2 - DOMICILIO: 12 de Octubre y Tacuarembó. Young.-

3 - CREDENCIAL CIVICA: Serie LBC Nº 5368. No tuvo C.I.Nº 39.309.- R.N.

Para ser presentado ante las autoridades de Jefatura de Policia de Río Negro

Objeto de tramitación Certificado de Fe Democrática.-

1 - Consignar con precisión, lugar de trabajo o estudios los últimos 10 años.

2 - Consignar con precisión cada domicilio en los últimos 10 años.

3 - Consignar si ha tenido traslados y números anteriores.

Eudaldo Ramirez Nuñez

Firma del solicitante.-

Eudaldo Ramirez Nuñez.-

COMISARIA SECCIONAL..6ta..

Elévese a sus efectos al Comando de la Jefatura de Policía de Río Negro

EL COMISARIO DE LA 6TA SECCION POLICIAL

Comisario .....

Elbio D. Recoba.-

JEFATURA DE POLICIA DE RIO NEGRO
" DIRECCION DE INVESTIGACIONES "

DIA MES AÑO
... ...

Se hace constar que al titular de la presente solicitud registra las siguientes anotaciones en el fichero de esta Dirección:

SIN ANOTACIONES

151947

24 SET. 1979

2173

EDUARDO E. TELLECHEA
SUB-COMISARIO

JUNTA DE COMANDANTES

J.J.F.

SERVICIO DE INFORMACIONES DE DEFENSA — Río Negro — DIA 26 MES 6 AÑO .79 — Nº 2284

SOLICITUD DE CONSTANCIA DE HABILITACION PARA CARGOS PUBLICOS

TITULAR Apellido Paterno..Mattos.....Apellido Materno..Ieotta.....

Primer nombre....Miguel.....Segundo nombre..Angel.....

PADRE Primer nombre....Gregorio.....Segundo nombre..Aquilino.....

MADRE Primer nombre...Juana.....Segundo nombre.....

	FECHA Y LUGAR DE NACIMIENTO	DIA	MES	AÑO	PAIS	LOC. o PROVINCIA	NACIONALIDAD
		11.	A	38	.Uruguay.....	...San Javier..	..oriental...

1 - OCUPACION: Empleado de la Junta local desde hace 10 años.-

2 - DOMICILIO: Hervidero y Parque David.-Young.-hace cinco años, anteriormente residía en San Javier.-

3 - CREDENCIAL CIVICA: Serie: LBA. Nº 2809 — C.I. Nº 2.503.506-6

Para ser presentado ante las autoridades de..Intendencia Municipal de Río Negro

Objeto de tramitación..Certif.de Habilitación para Cargos Públicos.-

1 - Consignar con precisión, lugar de trabajo o estudios los últimos 10 años.

2 - Consignar con precisión cada domicilio en los últimos 10 años.

3 - Consignar si ha tenido traslados y números anteriores.

Miguel A. Mattos
Firma del solicitante.-

COMISARIA SECCIONAL..6ta.

Elévase a sus efectos al Comando de la Jefatura de Policía de Río Negro

EL COMISARIO DE LA SECCIONAL POLICIAL

COMISARIA YOUNG RIO NEGRO

Comisario
Elbio D.Recoba.-

JEFATURA DE POLICIA DE RIO NEGRO
" DIRECCION DE INVESTIGACIONES "

DIA MES AÑO
... ...

Se hace constar que el titular de la presente solicitud registra las siguientes anotaciones en el fichero de esta Dirección:

Dirección Nacional de Información e Identificación - DEPARTAMENTO Nº 3 - Sec. Cens.-Hab.-C. Público

SIN ANOTACIONES

151948

24 SET. 1979

Nº 2173

EDUARDO E. TELLECHEA
SUB-COMISARIO

JUNTA DE COMANDANTES

M.J.F.

SERVICIO DE INFORMACION DE DEFENSA — Río Negro — DIA MES AÑO 21. 6. 79. — Nº 2285

SOLICITUD DE CONSTANCIA DE HABILITACION PARA CARGOS PUBLICOS

TITULAR Apellido Paterno Lauch — Apellido Materno Villaverde

Primer nombre Roberto — Segundo nombre .....

PADRES Primer nombre Isidro — Segundo nombre .....

MADRE Primer nombre Teodora — Segundo nombre .....

FECHA Y LUGAR DE NACIMIENTO	DIA	MES	AÑO	PAIS	LOC. o PROVINCIA	NACIONALIDAD
	31	7	929	Uruguay	San José	Oriental

1 - OCUPACION: Gerente del Bco de la Rpca O.del Uruguay.-1ro/9/949

2 - DOMICILIO: José R.Ugarte .-Su domicilio particular Sarandí 508 Carmelo

3 - CREDENCIAL CIVICA: Serie: NHRN° 14832 BBB 13477 — C.I.N° 293555 Mdeo

Para ser presentado ante las autoridades de Banco de la República

Objeto de tramitación Certificado de Fé Democrática.-

1 - Consignar con precisión, lugar de trabajo o estudios los últimos 10 años.

2 - Consignar con precisión cada domicilio en los últimos 10 años.

3 - Consignar si ha tenido traslados y números anteriores.

Firma del solicitante.-

COMISARIA SECCIONAL.....

Elévase a sus efectos al Comando de la Jefatura de Policía de Río Negro

EL COMISARIO DE LA ... SECCION POLICIAL

Comisario .....

Elbio Becoña.-

JEFATURA DE POLICIA DE RIO NEGRO
" DIRECCION DE INVESTIGACIONES "

DIA MES AÑO
... ...

Se hace constar que el titular de la presente solicitud registra lás siguientes anotaciones en el fichero de esta Dirección:

SIN ANTECEDENTES

151949

24 SET 1979

2173

Dirección Nacional de Información — Sec. Cons.-Hab.-S. Público — DEPARTAMENTAL — Nº 3

EDUARDO E. TELLECHEA
SUB-COMISARIO

JUNTA DE COMANDANTES

M.J.N.

SERVICIO DE INFORMACION DE DEFENSA — Río Negro — DIA 11 MES 7 AÑO 79. — Nº 2286

SOLICITUD DE CONSTANCIA DE HABILITACION PARA CARGOS PUBLICOS

TITULAR Apellido Paterno NAVILIAT Apellido Materno WOHLWEND
Primer nombre RAUL Segundo nombre ALFREDO.

PADRE Primer nombre JUAN Segundo nombre BAUTISTA.

MADRE Primer nombre ELISA Segundo nombre +++++++++++++++

	DIA	MES	AÑO	PAIS	DPTO. o PROVINCIA	NACIONALIDAD
FECHA Y LUGAR DE NACIMIENTO	2/2/949.			Uruguay	Algorta	Oriental

1 - OCUPACION: Empleado de U.T.E.desde el 10 de julio de 1979,antes ///
Caja Notarial de Algorta .-

2 - DOMICILIO: Algorta Dpto.siempre vivió en el mismo.-

3 - CREDENCIAL CIVICA: Serie LBE. Nº 1660. s/t. C.I.Nº 104.895.Pdu.-

Para ser presentado ante las autoridades de U.T.E.

Objeto de tramitación certificado de fé democrática, para permanencia.-

1 - Consignar con precisión, lugar de trabajo o estudios los últimos 10 años.

2 - Consignar con precisión cada domicilio en los últimos 10 años.

3 - Consignar si ha tenido traslados y números anteriores.

Raúl A. Naviliat

Firma del solicitante.-

RAUL ALFREDO NAVILIAT WOHLWEND.

COMISARIA SECCIONAL.....

Elévase a sus efectos al Comando de la Jefatura de Policía de Río Negro

EL COMISARIO DE LA 6ta. SECCION POLICIAL

Comisario

Elbio D. Recoba.-

JEFATURA DE POLICIA DE RIO NEGRO
" DIRECCION DE INVESTIGACIONES "

DIA 11 MES 7 AÑO 79.

Se hace constar que el titular de la presente solicitud registra las siguientes anotaciones en el fichero de esta Dirección:

SIN ANOTACIONES
151950

24 SET. 1979
2173

EDUARDO E. TELLECHEA

JUNTA DE COMANDANTES

E.M.F.F.

SERVICIO DE INFORMACION DE DEFENSA — DIA MES AÑO — Río Negro ... ... — Nº 2284

SOLICITUD DE CONSTANCIA DE HABILITACION PARA CARGOS PUBLICOS

TITULAR Apellido Paterno Santana Apellido Materno Taramasco

Primer nombre Beatriz Segundo nombre Isabel

PADRE Primer nombre Manuel; Segundo nombre =======

MADRE Primer nombre Ana Segundo nombre Lucía

FECHA Y LUGAR DE NACIMIENTO	DIA	MES	AÑO	PAIS	LOC. o PROVINCIA	NACIONALIDAD
	16	5	1957	Uruguay	Río Negro	Oriental

1 - OCUPACION: Cursó estudios en el Liceo de Young.-

2 - DOMICILIO: Calle Durazno c/ 18 de Julio. Young.-

3 - CREDENCIAL CIVICA: Serie L.B.C. Nº 5710. No tuvo.- C.I.Nº 39.204. R.N.-

Para ser presentado ante las autoridades de Banco del a R. O. del Uruguay.-

Objeto de tramitación Certificado de Fe Democrática.-

1 - Consignar con precisión, lugar de trabajo o estudios los últimos 10 años.

2 - Consignar con precisión cada domicilio en los últimos 10 años.

3 - Consignar si ha tenido traslados y números anteriores.

Beatriz Santana

Firma del solicitante.-
Beatriz Isabel Santana Taramasco.

COMISARIA SECCIONAL Sexta

Elévase a sus efectos al Comando de la Jefatura de Policía de Río Negro

EL COMISARIO DE LA 6ta. SECCION POLICIAL

Comisario

Elbio D. Recoba.-

JEFATURA DE POLICIA DE RIO NEGRO
" DIRECCION DE INVESTIGACIONES "

DIA MES AÑO
... ...

Se hace constar que el titular de la presente solicitud registra las siguientes anotaciones en el fichero de esta Dirección:

SIN ANOTACIONES

21 SET 979

151951

EDUARDO P. TELLECHEA
SUB-COMISARIO

Nº 2173

JUNTA DE COMANDANTES

M.J.F.

SERVICIO DE IDENTIFICACION DE DEFENSA — DIA MES AÑO — Río Negro 14. 6. 79 — Nº 2288

SOLICITUD DE CONSTANCIA DE HABILITACION PARA CARGOS PUBLICOS

TITULAR Apellido Paterno....Zambrano.....Apellido Materno....Barbe.....

Primer nombre.....Juan.....Segundo nombre.....José.....

PADRE Primer nombre.....Juan.....Segundo nombre.Flenar.....

MADRE Primer nombre.....Rufina.....Segundo nombre.....

	DIA	MES	AÑO	PAIS	LOC. o PROVINCIA	NACIONALIDAD
NACIMIENTO	12	3	950	Uruguay	Young	oriental

1 - OCUPACION: Actualmente obrero de COUTAL
Antes funcionario públicos y jornalero.-

2 - DOMICILIO: Fray-Bentos c.Rincón.-Young.-Siempre residió en Young.-

3 - CREDENCIAL CIVICA: Serie: LBD Nº.4543 C.I.Nº.34.393...

Para ser presentado ante las autoridades de...COUTAL.-.....

Objeto de tramitación...Certificado de Fé Democratica.-.....

1 - Consignar con precisión, lugar de trabajo o estudios los últimos 10 años.

2 - Consignar con precisión cada domicilio en los últimos 10 años.

3 - Consignar si ha tenido traslados y números anteriores.

Juan J. Zambrano
Firma del solicitante.-

COMISARIA SECCIONAL...6ta.

Elévase a sus efectos al Comando de la Jefatura de Policía de Río Negro

EL COMISARIO DE LA 6ta. SECCION POLICIAL

Comisario
Elbio D.Reboba.-

JEFATURA DE POLICIA DE RIO NEGRO
" DIRECCION DE INVESTIGACIONES "

DIA MES AÑO
... ...

Se hace constar que el titular de la presente solicitud registra las siguientes anotaciones en el fichero de esta Dirección:

SIN ANOTACIONES

151952

24 SET. 1979

2173

EDUARDO E. TELLECHEA
SUB-COMISARIO

Dirección Nacional de Información e Identificación
DEPARTAMENTO Nº 3
Seg. Cons. Hist. Cr. Público

JUNTA DE COMANDANTES

E.J.E.

DIA MES AÑO

SERVICIO DE INFORMACION DE DEFENSA — Río Negro ... ... — Nº 2289

SOLICITUD DE CONSTANCIA DE HABILITACION PARA CARGOS PUBLICOS

TITULAR Apellido Paterno...Romero.....Apellido Materno...Romero.....

Primer nombre...Juan.....Segundo nombre.....Mario.....

PADRE: Primer nombre...Feliz.....Segundo nombre.....

MADRE: Primer nombre...ZUIRA.....Segundo nombre.....

LUGAR Y FECHA DE NACIMIENTO	DIA	MES	AÑO	PAIS	LOC. o PROVINCIA	NACIONALIDAD
	26	de	1955	Uruguay	Young	oriental

1 - OCUPACION: Empleado de C.O.N.I.F.A.L. actualmente.-

Anteriormente empleados en distintos comercios de esta ciuda d

2 - DOMICILIO: Fray Bentos y 19 de Abril.-Young.-Siempre residió en esta ciudad.-

3 - CREDENCIAL CIVICA: Serie LDC...Nº..5442 — C.I.Nº..30.759...

Para ser presentado ante las autoridades de.....C.O.N.I.F.A.L.-.....

Objeto de tramitación.....Certificado de Fé Democrática.-.....

1 - Consignar con precisión, lugar de trabajo o estudios los últimos 10 años.

2 - Consignar con precisión cada domicilio en los últimos 10 años.

3 - Consignar si ha tenido traslados y números anteriores.

Juan Mario Romero
Firma del solicitante.-

COMISARIA SECCIONAL.Sta...

Elévase a sus efectos al Comando de la Jefatura de Policía de Río Negro

EL COMISARIO DE LA .Sta.SECCION POLICIAL

Comisario

Ellb. Dalcoba.-

JEFATURA DE POLICIA DE RIO NEGRO
" DIRECCION DE INVESTIGACIONES "

DIA MES AÑO
... ...

Se hace constar que el titular de la presente solicitud registra las siguientes anotaciones en el fichero de esta Dirección:

Dirección Nacional de Información e Inteligencia - DEPARTAMENTO Nº 8 - Sec. Cons. Nac. C. Público

SIN ANOTACIONES

24 SET. 1979

151953

2173

Dr. EDUARDO E. TELLECHEA
SUB-COMISARIO

JUNTA DE COMANDANTES

M.I.F.

SERVICIO DE INFORMACION DE DEFENSA — DIA MES AÑO — Río Negro ... ... — Nº 2290

SOLICITUD DE CONSTANCIA DE HABILITACION PARA CARGOS PUBLICOS

TITULAR Apellido Paterno: Curbelo — Apellido Materno: Alvarez

Primer nombre: Diego — Segundo nombre: Aparicio

PADRE Primer nombre: Juan — Segundo nombre: José

MADRE Primer nombre: María — Segundo nombre: Amalpolia

FECHA Y LUGAR DE NACIMIENTO	DIA	MES	AÑO	PAIS	LOC. o PROVINCIA	NACIONALIDAD
	29	4	1961	Uruguay	Río Negro	Oriental

1 - OCUPACION: Empleado de Alberto Gramont en Fábrica de Citrus, ciudad de Young, anteriormente jornalero en la misma ciudad.-

2 - DOMICILIO: Barrio Inve Apto. 2.-

3 - DOCUMENTO CIVICO: Serie: L.B.D. 6100.- Nº No tuvo.- C.I.Nº 56.695.R.N.

Para ser presentado ante las autoridades de: Ministerio de T. y O. Públicas.-

Objeto de tramitación: Certificado de Fe Democrática.-

1 - Consignar con precisión lugar de trabajo o estudios los últimos 10 años.

2 - Consignar con precisión cada domicilio en los últimos 10 años.

3 - Consignar si ha tenido traslados y números anteriores.

Diego Curbelo
Firma del solicitante.-
Diego Aparicio Curbelo Alvarez.-

COMISARIA SECCIONAL Sexta

Elévese a sus efectos al Comando de la Jefatura de Policía de Río Negro

EL COMISARIO DE LA 6ta SECCION POLICIAL

Comisario
Elbio D. Recoba.-

COMISARIA SECCIONAL - RIO NEGRO

JEFATURA DE POLICIA DE RIO NEGRO
" DIRECCION DE INVESTIGACIONES "

DIA MES AÑO
... ...

Se hace constar que el titular de la presente solicitud registra las siguientes anotaciones en el fichero de esta Dirección:

Dirección Nacional de Información e Inteligencia - Sec. Cons.-Hab.-C. Público - DEPARTAMENTO Nº 3

SIN ANOTACIONES

24 SET. 1979

151954

EDUARDO E. TELLECHEA
SUB-COMISARIO

2173

JUNTA DE COMANDANTES

E.M.F.

DIA MES AÑO

SERVICIO DE INFORMACION DE DEFENSA — Río Negro ... ... — Nº 2291

SOLICITUD DE CONSTANCIA DE HABILITACION PARA CARGOS PUBLICOS

TITULAR Apellido Paterno Coppetti — Apellido Materno Arbelo

Primer nombre Alberto — Segundo nombre Ubilfredo

PADRE Primer nombre Raúl — Segundo nombre ========

MADRE Primer nombre Lilí — Segundo nombre ========

FECHA Y LUGAR DE NACIMIENTO	DIA	MES	AÑO	PAIS	LOC. o PROVINCIA	NACIONALIDAD
	3	10	57	Uruguay	Río Negro	Oriental

1 - OCUPACION: Empleado en Empresa Méndez Junior.(Represa Palmar). anteriormente Estudiante en la ciudad de Young.-

2 - DOMICILIO: 18 de Julio 1210. Siempre residió en la ciudad de Young.-

3 - CEDULAL CIVICA: Serie L.B.C Nº 6072.- — C.I.Nº 41.641.R.N.

Para ser presentado ante las autoridades de Ministerio de A. y Pesca.-

Objeto de tramitación Certificado de Fe Democrática.-

1 - Consignar con precisión, lugar de trabajo o estudios los últimos 10 años.

2 - Consignar con precisión cada domicilio en los últimos 10 años.

3 - Consignar si ha tenido traslados y números anteriores.

Firma del solicitante.-
Alberto Ubilfredo Coppetti Arbelo

COMISARIA SECCIONAL 6ta

Elévese a sus efectos al Comando de la Jefatura de Policía de Río Negro

EL COMISARIO DE LA 6ta. SECCION POLICIAL

COMISARIA 6ª SECCIONAL YOUNG RIO NEGRO

Comisario
Elbio D. Rocoba.-

JEFATURA DE POLICIA DE RIO NEGRO
" DIRECCION DE INVESTIGACIONES "

DIA MES AÑO
... ...

Se hace constar que el titular de la presente solicitud registra las siguientes anotaciones en el fichero de esta Dirección:

Dirección Nacional de Información e Identificación Policial — DEPARTAMENTO Nº 2 — Sec. Cons.-Hab.-C. Público

SIN ANOTACIONES

24 SET. 1979

151955

2173

EDUARDO R. TELLECHEA
SUB-COMISARIO

JUNTA DE COMANDANTES

J.P.F.

SERVICIO DE IDENTIFICACION DE DEFENSA — DIA MES AÑO Río Negro 5.. 7.. 79.- — Nº 2292

SOLICITUD DE CONSTANCIA DE HABILITACION PARA CARGOS PUBLICOS

TITULAR Apellido Paterno DIEL — Apellido Materno SCHANZENBACH

Primer nombre RODOLFO — Segundo nombre DANIEL.

PADRE Primer nombre SANTIAGO — Segundo nombre ==========

MADRE Primer nombre EMILIA — Segundo nombre ==========

FECHA Y LUGAR DE NACIMIENTO DIA MES AÑO 29/4/958.- — PAIS Uruguay — LOC. o PROVINCIA Young. — NACIONALIDAD Oriental

1 - OCUPACION: Jornalero .-

2 - DOMICILIO: Calle Oribe y 18 de julio, siempre vivió em Young.-

3 - CREDENCIAL CIVICA: Serie LBC Nº 5748. s/t.- — C.I.Nº 48.073.-

Para ser presentado ante las autoridades de Ministerio O.Pública(Vialidad)

Objeto de tramitación certifica do Fé democrática, para ingrese.-

1 - Consignar con precisión, lugar de trabajo o estudios los últimos 10 años.

2 - Consignar con precisión cada domicilio en los últimos 10 años.

3 - Consignar si ha tenido traslados y números anteriores.

Rodolfo Daniel Diel

Firma del solicitante.-

RODOLFO DANIEL DIEL SCHANSEMBACH./

COMISARIA SECCIONAL.....

Elévese a sus efectos al Comando de la Jefatura de Policía de Río Negro

EL COMISARIO DE LA 6ta SECCION POLICIAL

Comisario

Elbio D. Recoba.-

DIA MES AÑO

... ...

JEFATURA DE POLICIA DE RIO NEGRO
" DIRECCION DE INVESTIGACIONES "

Se hace constar que el titular de la presente solicitud registra las siguientes anotaciones en el fichero de esta Dirección:

24 SET. 979

SIN ANOTACIONES

151956

2173

EDUARDO E. TELLECHEA
SUB-COMISARIO

COMISARIA SECCION - RIO NEGRO

Dirección Nacional de Identificación Civil — DEPARTAMENTO Nº 3 — Secc. Cons.-Hab.-C. Público

JUNTA DE COMANDANTES

EM J.F.3

SERVICIO DE INFORMACION DE DEFENSA — DIA MES AÑO Río Negro 5. 7. 79. — Nº 2293

SOLICITUD DE CONSTANCIA DE HABILITACION PARA CARGOS PUBLICOS

TITULAR Apellido Paterno PERERA DAS NEVES — Apellido Materno MILAN

Primer nombre HEBER — Segundo nombre RUBEN.

PADRE Primer nombre LONGINO — Segundo nombre +++++++

MADRE Primer nombre ROMANA — Segundo nombre ++++++++

FECHA Y LUGAR DE NACIMIENTO	DIA	MES	AÑO	PAIS	DEPTO. o PROVINCIA	NACIONALIDAD
	21	8	943.	Uruguay	Bellaco.	Oriental.

1 - OCUPACION: Empleado de A.F.E.desde el día 1 de junio de 1959 .-

2 - DOMICILIO: Calle Tropas s/n. Young.-siempre vivió en el mismo.-

3 - CREDENCIAL CIVICA: Serie LBD Nº 3566. s/t. C.I.Nº 27.063.R.N.

Para ser presentado ante las autoridades de A.F.E.-

Objeto de tramitación certificado de fe democratica,para permanencia.-

1 - Consignar con precisión,lugar de trabajo o estudios los últimos 10 años.

2 - Consignar con precisión cada domicilio en los últimos 10 años.

3 - Consignar si ha tenido traslados y números anteriores.

Firma del solicitante.

HEBER RUBEN PERERA DAS NEVES MILAN./

COMISARIA SECCIONAL.....

Elévese a sus efectos al Comando de la Jefatura de Policía de Río Negro

EL COMISARIO DE LA 6ta SECCION POLICIAL

Comisario

COMISARIA SECCIONAL YOUNG — RIO NEGRO

ELBIO DE RECOBA

JEFATURA DE POLICIA DE RIO NEGRO
" DIRECCION DE INVESTIGACIONES

DIA MES AÑO
... ...

Se hace constar que el titular de la presente solicitud registra las siguientes anotaciones en el fichero de esta Dirección:

Dirección Nacional de Información e Inteligencia — DEPARTAMENTO — Sec. Com.-Nac. Público

SIN ANOTACIONES

4 SET. 1979

151957

2173

EDUARDO E. TELLECHEA
SUB-COMISARIO

JUNTA DE COMANDANTES

M.J.F.

SERVICIO DE INFORMACION DE DEFENSA — Río Negro DIA MES AÑO 18 6 79. — Nº 2294

SOLICITUD DE CONSTANCIA DE HABILITACION PARA CARGOS PUBLICOS

TITULAR Apellido Paterno MONTESDEOCA ..... Apellido Materno ++++++++++

Primer nombre EUCLIDES ..... Segundo nombre ++++++++++

PADRE Primer nombre EUCLIDES ..... Segundo nombre ++++++++++

MADRE Primer nombre ++++++++++ ..... Segundo nombre ++++++++++

FECHA Y LUGAR DE NACIMIENTO	DIA MES AÑO	PAIS	LOC. o PROVINCIA	NACIONALIDAD
	20/12/951.	Uruguay	P. Grecco	Oriental

1 - OCUPACION: Jornalero.

2 - DOMICILIO: Calle Lavalleja y José E. Rodó, hace 10 años que vive en Young.- antes en Pueblo Grecco.-

3 - CREDENCIAL CIVICA: Serie LBD Nº 4603 s/t. C.I.Nº 47.129.R.N.

Para ser presentado ante las autoridades de Ministerio de O.Públicas(Validez d)

Objeto de tramitación certificado de fé democrática, para ingreso.-

1 - Consignar con precisión, lugar de trabajo o estudios los últimos 10 años.

2 - Consignar con precisión cada domicilio en los últimos 10 años.

3 - Consignar si ha tenido traslados y números anteriores.

Euclides Montesdeoca

Firma del solicitante.-
EUCLIDES MONTESDEOCA.

COMISARIA SECCIONAL.....

Elévase a sus efectos al Comando de la Jefatura de Policía de Río Negro

EL COMISARIO DE LA SECCION POLICIAL

Comisario .....

ELBIO D. RECOBA.

JEFATURA DE POLICIA DE RIO NEGRO
" DIRECCION DE INVESTIGACIONES "

DIA MES AÑO
... ...

Se hace constar que el titular de la presente solicitud registra las siguientes anotaciones en el fichero de esta Dirección:

COMISARIA 6ª SECCION YOUNG RIO NEGRO

Dirección Nacional de Información e Identificación — DEPARTAMENTO Nº 3 — Sub Comisaría Fabini

SET. 1979

SIN ANOTACIONES

151958

2173

EDUARDO E. TELLECHEA
SUB-COMISARIO

JUNTA DE COMANDANTES

E.M.F.F.

SERVICIO DE INFORMACION DE DEFENSA — DIA MES AÑO — Río Negro ... ... — Nº 2295

SOLICITUD DE CONSTANCIA DE HABILITACION PARA CARGOS PUBLICOS

TITULAR Apellido Paterno Soria — Apellido Materno De Souza
Primer nombre Héctor — Segundo nombre Romualdo

PADRE Primer nombre Matildo — Segundo nombre =========

MADRE Primer nombre Lida — Segundo nombre Yolanda

FECHA Y LUGAR DE NACIMIENTO	DIA	MES	AÑO	PAIS	LOC. o PROVINCIA	NACIONALIDAD
	15	12	1957	Uruguay	Río Negro	Oriental

1 - OCUPACION: Empleado de A.F.E desde 24.2.76, anteriormente trabajos de ocación y estudiante en Young.-

2 - DOMICILIO: Asencio y Durazno. Young.-

3 - CREDENCIAL CIVICA: Serie L.B.C. Nº 5612. No tuvo.- C.I.Nº 43.961.-R.N.

Para ser presentado ante las autoridades de A.F.E.

Objeto de tramitación Certificado de Fe Democrática.-

1 - Consignar con precisión, lugar de trabajo o estudios los últimos 10 años.

2 - Consignar con precisión cada domicilio en los últimos 10 años.

3 - Consignar si ha tenido traslados y números anteriores.

Firma del solicitante.-
Héctor Romualdo Soria De Souza.-

COMISARIA SECCIONAL Sexta

Elévese a sus efectos al Comando de la Jefatura de Policía de Río Negro

EL COMISARIO DE LA 6ta SECCION POLICIAL

Comisario
Elbio D. Recoba.-

JEFATURA DE POLICIA DE RIO NEGRO
" DIRECCION DE INVESTIGACIONES "

DIA MES AÑO
... ...

Se hace constar que el titular de la presente solicitud registra las siguientes anotaciones en el fichero de esta Dirección:

SIN ANOTACIONES

151959

24 SET. 1979

2173

EDUARDO E. TELLECHEA
SUB COMISARIO

Dirección Nacional de Información e Inteligencia — DEPARTAMENTO Nº — Sec. Cons.-Hab.-C. Público

JUNTA DE COMANDANTES
EN JEFE

SERVICIO DE INFORMACION DE DEFENSA — Río Negro — DIA MES AÑO 31 07 979 — Nº 2089.

SOLICITUD DE CONSTANCIA DE HABILITACION PARA CARGOS PUBLICOS

TITULAR Apellido Paterno GAMARRA — Apellido Materno PEREZ
Primer nombre Jorge — Segundo nombre Luis

PADRE Primer nombre Juan — Segundo nombre Carlos

MADRE Primer nombre Mercedes — Segundo nombre Augusta

FECHA Y LUGAR DE NACIMIENTO	DIA MES AÑO	PAIS	LOC. o PROVINCIA	NACIONALIDAD
	16 05 961.	Uruguay	Fray Bentos	Oriental

1 - OCUPACION: Estudiante (1969-1977)
Empleado de comercio (1978-1979)

2 - DOMICILIO: Calle España Nº 1923 - Fray Bentos (1969-1979)

3 - CREDENCIAL CIVICA: Serie: LAA Nº 27.366 (sin traslado) C.I.Nº 44.238 R.N.

Para ser presentado ante las autoridades de JEFATURA POLICIA RIO NEGRO

Objeto de tramitación Ingreso

1 - Consignar con precisión, lugar de trabajo o estudios los últimos 10 años.

2 - Consignar con precisión cada domicilio en los últimos 10 años.

3 - Consignar si ha tenido traslados y números anteriores.

Jorge d'Lamarra
Firma del solicitante.-

COMISARIA SECCIONAL 2da.

Elévese a sus efectos al Comando de la Jefatura de Policía de Río Negro

EL COMISARIO DE LA 2da. SECCION POLICIAL

Comisario ELVIO N. CANTI -cwp-

COMISARIA 2da. SECCION — RIO NEGRO — FRAY BENTOS

JEFATURA DE POLICIA DE RIO NEGRO
" DIRECCION DE INVESTIGACIONES "

DIA MES AÑO
... ...

Se hace constar que el titular de la presente solicitud registra las siguientes anotaciones en el fichero de esta Dirección:

28 AGO. 979

151960 2173

JUNTA DE COMANDANTES

EN J.E.F.

SERVICIO DE INFORMACIONES DE DEFENSA

DIA MES AÑO

Río Negro 27.07.1979.- Nº 2990.

SOLICITUD DE CONSTANCIA DE HABILITACION PARA CARGOS PUBLICOS

TITULAR Apellido Paterno.....////////.....Apellido Materno.....MAZANTTI.....

Primer nombre.....JUAN.....Segundo nombre.....CARLOS.....

PADRES Primer nombre.....//////.....Segundo nombre.....//////.....

MADRES Primer nombre.....LEONIDES.....Segundo nombre.....NILDA.....

FECHA Y LUGAR DE NACIMIENTO	DIA MES AÑO	PAIS	LOC. o PROVINCIA	NACIONALIDAD
	04.04.1930	URUGUAY	FRAY BENTOS	URUGUAYO

1 - OCUPACION: Empleado de la Intendencia Dptal de Río Negro, desde hace más de 10 años.-

2 - DOMICILIO: En ésta ciudad en calle Florencio Sanchez y España, hasta el año 1977, luego y hasta el presente en Jose F. Varela Nro. 330

3 - CREDENCIAL CIVICA: Serie: LAA. Nº 21.234. (con traslado de C.I.Fº Nº LAA 12154.)

Para ser presentado ante las autoridades de Intendencia Dptal de Río Negro.-

Objeto de tramitación: Permanencia en el cargo.-

1 - Consignar con precisión, lugar de trabajo o estudios los últimos 10 años.

2 - Consignar con precisión cada domicilio en los últimos 10 años.

3 - Consignar si ha tenido traslados y números anteriores.

Firma del solicitante.-
JUAN CARLOS MAZANTTI

COMISARIA SECCIONAL.....SEGUNDA.-

Elévese a sus efectos al Comando de la Jefatura de Policía de Río Negro

EL COMISARIO DE LA 2da SECCION POLICIAL

Comisario
ELVIO HORVIT CANTTI
Jefe

JEFATURA DE POLICIA DE RIO NEGRO
" DIRECCION DE INVESTIGACIONES "

DIA MES AÑO
... ...

Se hace constar que el titular de la presente solicitud registra las siguientes anotaciones en el fichero de esta Dirección.

28 AGO. 1979

151961

2173

JUNTA DE COMANDANTES

EN JEFE

SERVICIO DE INFORMACION DE DEFENSA — Río Negro — DIA MES AÑO 31 07 979 — Nº 2091

SOLICITUD DE CONSTANCIA DE HABILITACION PARA CARGOS PUBLICOS

TITULAR Apellido Paterno //// Apellido Materno HERRERA

Primer nombre Dora Segundo nombre Angélica

PADRE Primer nombre //// Segundo nombre ///

MADRE Primer nombre Marcelina Segundo nombre Albana

FECHA Y LUGAR DE NACIMIENTO	DIA MES AÑO	P A I S	LOC. o PROVINCIA	NACIONALIDAD
	25 10 930	Uruguay	Fray Bentos	Oriental

1 - OCUPACION: Funcionaria Municipal de Río Negro (1969-1979)

2 - DOMICILIO: Avda. 18 de Julio Nº 1607-Fray Bentos (1969 - 1970)
Calle Oribe Nº 1216 - Fray Bentos (1971-1978)
Calle Maedo y Blanes - Fray Bentos (1978-1979)

3 - CREDENCIAL CIVICA: Serie LAA Nº 15.921 (sin traslado) C.I.Nº 38.960 R.N.

Para ser presentado ante las autoridades de... INTENDENCIA MUNICIPAL DE RIO NEGRO.-

Objeto de tramitación... Permanencia en el cargo.-

1 - Consignar con precisión, lugar de trabajo o estudios los últimos 10 años.

2 - Consignar con precisión cada domicilio en los últimos 10 años.

3 - Consignar si ha tenido traslados y números anteriores.

Dora Herrera
Firma del solicitante.-

COMISARIA SECCIONAL... 2da.

Elévase a sus efectos al Comando de la Jefatura de Policía de Río Negro

EL COMISARIO DE LA 2a. SECCION POLICIAL

Comisario ELVIO N.CANTTI -owp

JEFATURA DE POLICIA DE RIO NEGRO
" DIRECCION DE INVESTIGACIONES "

DIA MES AÑO
... ...

Se hace constar que el titular de la presente solicitud registra las siguientes anotaciones en el fichero de esta Dirección:

28 AGO. 1979

151962 2173

JUNTA DE COMANDANTES

EN JEFE

SERVICIO DE INFORMACION DE DEFENSA — Río Negro DIA 30 MES 07 AÑO 979 — Nº 2092

SOLICITUD DE CONSTANCIA DE HABILITACION PARA CARGOS PUBLICOS

TITULAR Apellido Paterno RIOS Apellido Materno BAILLO

Primer nombre Edmundo Segundo nombre María

PADRE Primer nombre Eulalio Segundo nombre Isabelino (F)

MADRE Primer nombre Carmen Segundo nombre Zulema

FECHA Y LUGAR DE NACIMIENTO	DIA MES AÑO	P A I S	LOC. o PROVINCIA	NACIONALIDAD
	31 07 947	Uruguay	Salto (E.R.)	Oriental

1 - OCUPACION: Funcionario Municipal de Río Negro (1969-1979)

2 - DOMICILIO: Calles Rivera y Caibal - Fray Bentos (1969-1974)

Calles Tabaré y Cardal - Fray Bentos (1974-1979)

3 - CREDENCIAL CIVICA: Serie: LAA Nº 19.005 (sin traslado) C.I.Nº 2.906.621-3

Para ser presentado ante las autoridades de INTENDENCIA MUNICIPAL RIO NEGRO

Objeto de tramitación Permanencia en el cargo.-

1 - Consignar con precisión, lugar de trabajo o estudios los últimos 10 años.

2 - Consignar con precisión cada domicilio en los últimos 10 años.

3 - Consignar si ha tenido traslados y números anteriores.

Firma del solicitante.-

COMISARIA SECCIONAL 2da.

Elévese a sus efectos al Comando de la Jefatura de Policía de Río Negro

EL COMISARIO DE LA 2a. SECCION POLICIAL

Comisario ELVIO N. CANTI -Ayg-

COMISARIA 2da. - SECCION - RIO NEGRO - FRAY BENTOS

JEFATURA DE POLICIA DE RIO NEGRO
" DIRECCION DE INVESTIGACIONES "

DIA MES AÑO
... ...

Se hace constar que el titular de la presente solicitud registra las siguientes anotaciones en el fichero de esta Dirección:

28 AGO. 1979

151963 2173

JUNTA DE COMANDANTES

EN J.E.F.

SERVICIO DE INFORMACION DE DEFENSA — DIA MES AÑO Río Negro 31 .07 79 — Nº 2093.

SOLICITUD DE CONSTANCIA DE HABILITACION PARA CARGOS PUBLICOS

TITULAR Apellido Paterno PACALIK ..... Apellido Materno ALBAY .....

Primer nombre Norma ..... Segundo nombre María .....

PADRE Primer nombre Gregorio ..... Segundo nombre ///// .....

MADRE Primer nombre Norma ..... Segundo nombre ///// .....

FECHA Y LUGAR DE NACIMIENTO	DIA MES AÑO	P A I S	LCO. o PROVINCIA	NACIONALIDAD
	07 .11 57	URUGUAY	Rosy. Bentos	URUGUAYA

2 - DOMICILIO: Avda. 18 de Julio Nº1566 Apto 1/ 1969-1976 F. Bentos
Avda. Mitre Nº1599 1976-1979 F. Bentos

1 - OCUPACION: Estudiante 1969-1979 Fray Bentos

3 - CREDENCIAL CIVICA: Serie 344 Nº 2582 (sin Traslado) C.I.Nº 3[illegible] M/M

Para ser presentado ante las autoridades de OSE

Objeto de tramitación Ingreso a la misma

1 - Consignar con precisión, lugar de trabajo o estudios los últimos 10 años.

2 - Consignar con precisión cada domicilio en los últimos 10 años.

3 - Consignar si ha tenido traslados y números anteriores.

Firma del solicitante.-

COMISARIA SECCIONAL 2da.

Elévese a sus efectos al Comando de la Jefatura de Policía de Río Negro

COMISARIO DE LA 2da. SECCION POLICIAL

Comisario ELVIO N. CANTTI

COMISARIA 2da. SECCION FRAY BENTOS RIO NEGRO

JEFATURA DE POLICIA DE RIO NEGRO
" DIRECCION DE INVESTIGACIONES

DIA MES AÑO
... ...

Se hace constar que el titular de la presente solicitud registra las siguientes anotaciones en el fichero de esta Dirección.

28 AGO. 1979

151964 2173

JUNTA DE COMANDANTES
EN J.E.F.
SERVICIO DE INFORMACION DE DEFENSA

DIA MES AÑO
Río Negro 30.07.1979 Nº 2094

SOLICITUD DE CONSTANCIA DE HABILITACION PARA CARGOS PUBLICOS

TITULAR Apellido Paterno.....//////////.....Apellido Materno.....GARCIA.....
Primer nombre.....ELIODORO.....Segundo nombre...RAMON.....

PADRE Primer nombre.....//////////.....Segundo nombre.....//////////.....

MADRE Primer nombre...MONICA (Fallecida).....Segundo nombre.....AMANCIA.....

FECHA Y LUGAR DE NACIMIENTO	DIA MES AÑO	P A I S	LOC. o PROVINCIA	NACIONALIDAD
	30 10 1930	URUGUAY	FRAY BENTOS	URUGUAYO

1 - OCUPACION: Empleado de la Intendencia Dptal de Río Negro, desde hace más de 10 años.-

2 - DOMICILIO: En ésta ciudad en calles Orúbe é Ibárepitá hasta el año 1970, luego y hasta el presente en Viviendas Exodo de Artigas, grupo 1.Nro.2263.-

3 - CREDENCIAL CIVICA: Serie LAA Nº12.173 (sin traslado) C.I.Nº 37.970

Para ser presentado ante las autoridades de Intendencia Dptal de Río Negro.

Objeto de tramitación. Permanencia en el cargo.-

1 - Consignar con precisión, lugar de trabajo o estudios los últimos 10 años.

2 - Consignar con precisión cada domicilio en los últimos 10 años.

3 - Consignar si ha tenido traslados y números anteriores.

Eliodoro García

Firma del solicitante.-
ELIODOLFO RAMON GARCIA

COMISARIA SECCIONAL SEGUNDA.-

Elévese a sus efectos al Comando de la Jefatura de Policía de Río Negro

EL COMISARIO DE LA 2da. SECCION POLICIAL

Comisario
ELVIO NORVIS CANTI.- Jefe.-

JEFATURA DE POLICIA DE RIO NEGRO
" DIRECCION DE INVESTIGACIONES "

DIA MES AÑO
... ...

Se hace constar que el titular de la presente solicitud registra las siguientes anotaciones en el fichero de esta Dirección:

28 AGO. 1979

151965 2173

JUNTA DE COMANDANTES

EN JEFE

SERVICIO DE INFORMACION DE DEFENSA — Río Negro DIA MES AÑO 30.07.1979 — Nº 2095

SOLICITUD DE CONSTANCIA DE HABILITACION PARA CARGOS PUBLICOS

TITULAR Apellido Paterno CANO Apellido Materno GIMENEZ

Primer nombre GUTIERREZ Segundo nombre JOSE

PADRE Primer nombre JUAN Segundo nombre JOSE

MADRE Primer nombre ILDA Segundo nombre ESTHER

FECHA Y LUGAR DE NACIMIENTO	DIA MES AÑO	P A I S	LOC. o PROVINCIA	NACIONALIDAD
	27.11.1957	URUGUAY	FRAY BENTOS	URUGUAYO

1 - OCUPACION: Estudiante en el Liceo Bytal Eugenio Capdevielle, hasta el año 1976, luego y hasta el presente trabajando en el Comercio de sus padres ubicado en calle Rivera y Blanes.-

2 - DOMICILIO: En ésta ciudad en calles Rivera y Blanes, desde hace más de 10 años.-

3 - CREDENCIAL CIVICA: Serie LAA N° 27216 (sin traslado) C.I.N° 2.512.334-6

Para ser presentado ante las autoridades de O.S.I.

Objeto de tramitación Por Ingreso.-

1 - Consignar con precisión, lugar de trabajo o estudios los últimos 10 años.

2 - Consignar con precisión cada domicilio en los últimos 10 años.

3 - Consignar si ha tenido traslados y números anteriores.

Gutiérrez José Cano

Firma del solicitante.-

GUTIERREZ JOSE CANO GIMENEZ

COMISARIA SECCIONAL SEGUNDA

Elévase a sus efectos al Comando de la Jefatura de Policía de Río Negro

EL COMISARIO DE LA 2DA. SECCION POLICIAL

Comisario

ELVIO NORVIS CANTTI. jos.

JEFATURA DE POLICIA DE RIO NEGRO
" DIRECCION DE INVESTIGACIONES "

DIA MES AÑO
... ...

Se hace constar que el titular de la presente solicitud registra las siguientes anotaciones en el fichero de esta Dirección.

26 AGO. 1979

151966 2173 1

JUNTA DE COMANDANTES

EN J.E.F.

SERVICIO DE INFORMACION DE DEFENSA — Río Negro DIA 04 MES 07 AÑO 79 — Nº 2096

SOLICITUD DE CONSTANCIA DE HABILITACION PARA CARGOS PUBLICOS

TITULAR Apellido Paterno ////..... Apellido Materno SUAREZ.....

Primer nombre... SIRIO ..... Segundo nombre... ///.....

PADRE Primer nombre..... Segundo nombre.....

MADRE Primer nombre... HAYDEE ..... Segundo nombre... /////.....

FECHA Y LUGAR DE NACIMIENTO	DIA	MES	AÑO	PAIS	LOC. o PROVINCIA	NACIONALIDAD
	10	10	931	Uruguay	Tacuarembó	Oriental

1 - OCUPACION: Desde 1969 a la fecha empleado en la Intendencia Mpal. de Rio Negro..-

2 - DOMICILIO: Desde 1969 a la fecha en calle Cardal casi Tala.

3 - CREDENCIAL CIVICA: Serie: LAA Nº 12-450 C.I.Nº 59045 RN.

Para ser presentado ante las autoridades de... INTENDENCIA MPAL. DE RIO NEGRO.

Objeto de tramitación... PERMANENCIA.....

1 - Consignar con precisión, lugar de trabajo o estudios los últimos 10 años.

2 - Consignar con precisión cada domicilio en los últimos 10 años.

3 - Consignar si ha tenido traslados y números anteriores.

Sirio Suarez

Firma del solicitante.-

COMISARIA SECCIONAL... 2DA.

Elévase a sus efectos al Comando de la Jefatura de Policía de Río Negro

COMISARIO DE LA 2da SECCION POLICIAL

Comisario

ELVIO N. CANTTI. mag

COMISARIA 2da SECCION RIO NEGRO — FRAY BENTOS

JEFATURA DE POLICIA DE RIO NEGRO
" DIRECCION DE INVESTIGACIONES "

DIA MES AÑO
... ...

Se hace constar que el titular de la presente solicitud registra las siguientes anotaciones en el fichero de esta Dirección:

28 AGO. 1979

151967 2173

JUNTA DE CALIFICANTES

EN J.E.F.E

SERVICIO DE INFORMACION DE DEFENSA — Río Negro — DIA MES AÑO 02 07 1979 — Nº 2017.

SOLICITUD DE CONFIANCIA DE HABILITACION PARA CARGOS PUBLICOS

TITULAR Apellido Paterno....VASQUEZ.....Apellido Materno.....////////.....

Primer nombre.....GERMAN.....Segundo nombre...ISAAC.....

PADRE Primer nombre...CARLOS (fallecido).....Segundo nombre...ROBUSTIANO.....

MADRE Primer nombre...////////.....Segundo nombre..//////////.....

FECHA Y LUGAR DE NACIMIENTO	DIA MES AÑO	P A I S	LOC. o PROVINCIA	NACIONALIDAD
	09 11 1918	URUGUAY.....	..SORIANO.....	URUGUAYO...

1 - OCUPACION: Empleado de la Intendencia Dptal. de Río Negro, desde 1966.-

2 - DOMICILIO: En ésta ciudad Avda. Rincón casi Alzaibar, desde hace más de 10 años.-

3 - CREDENCIAL CIVICA: Serie: LAA. Nº 15005 (sin traslado) C.I.Nº 25.635. P/M.-

Para ser presentado ante las autoridades de Intendencia Dptal de Río Negro.-

Objeto de tramitación Permanencia en el cargo.-.....

1 - Consignar con precisión, lugar de trabajo o estudios los últimos 10 años.

2 - Consignar con precisión cada domicilio en los últimos 10 años.

3 - Consignar si ha tenido traslados y números anteriores.

Germán Isaac Vasquez

Firma del solicitante.-

GERMAN ISAAC VASQUEZ.

COMISARIA SECCIONAL SEGUNDA.-

Elévase a sus efectos al Comando de la Jefatura de Policía de Río Negro

EL COMISARIO DE LA 2da SECCION POLICIAL

COMISARIA 2da. SECCION — FRAY BENTOS — RIO NEGRO

Comisario

OVIO NORVIZ CANTTI. jos.-

JEFATURA DE POLICIA DE RIO NEGRO
" DIRECCION DE INVESTIGACIONES "

DIA MES AÑO
... ...

Se hace constar que el titular de la presente solicitud registra las siguientes anotaciones en el fichero de esta Dirección:

28 AGO. 1979

151968 2173

JUNTA DE COMANDANTES
EN J.EFE

SERVICIO DE INFORMACION DE DEFENSA — Río Negro DIA MES AÑO 02. 07 1979 — Nº 2093.

SOLICITUD DE CONSTANCIA DE HABILITACION PARA CARGOS PUBLICOS

TITULAR Apellido Paterno...MONTES DE OCA...Apellido Materno.////////////....
Primer nombre.....GUILLERMO.....Segundo nombre..GABRIEL.....

PADRE Primer nombre.....DUBILIO.....Segundo nombre..ERNULIO.....

MADRE Primer nombre...////////.....Segundo nombre...//////////.....

FECHA Y LUGAR DE NACIMIENTO	DIA MES AÑO	PAIS	DPTO. o PROVINCIA	NACIONALIDAD
	28 02.1939	URUGUAY.....	.SORIANO.....	.URUGUAYO....

1 - OCUPACION: Hasta el año 1973, en changas en Colonia Tomás Berretta, luego hasta el año 1975 en Obras del puente Internacional Gral. San Martín, posteriormente y hasta el presente en la Intendencia Dptal. de Río Negro.-

2 - DOMICILIO: En ésta ciudad en calles Espinillo y Jacarandá hasta el año 1975, luego y hasta el presente en Viviendas Exodo de Artigas Grupo 2. casa 40.-

3 - CREDENCIAL CIVICA: Serie: LAA. Nº 15169 (sin traslado) C.I.Nº 34.611. P/M.-

Para ser presentado ante las autoridades de Intendencia Dptal. de Río Negro.-

Objeto de tramitación. Permanencia en el cargo.-.....

1 - Consignar con precisión, lugar de trabajo o estudios los últimos 10 años.

2 - Consignar con precisión cada domicilio en los últimos 10 años.

3 - Consignar si ha tenido traslados y números anteriores.

Guillermo G Montes de Oca
Firma del solicitante.-
GUILLERMO GABRIEL MONTES DE OCA.-

COMISARIA SECCIONAL SEGUNDA.-

Elévase a sus efectos al Comando de la Jefatura de Policía de Río Negro

EL COMISARIO DE LA 2da. SECCION POLICIAL

COMISARIA 2da. SECCION — Comisario — FRAY BENTOS — RIO NEGRO

ELVIO NORVIZ CANTTI.- jes.-

JEFATURA DE POLICIA DE RIO NEGRO
" DIRECCION DE INVESTIGACIONES "

DIA MES AÑO
... ...

Se hace constar que el titular de la presente solicitud registra las siguientes anotaciones en el fichero de esta Dirección:

28 AGO. 1979

151969 2173

JUNTA DE COMANDANTES

EN J.E.F.

SERVICIO DE INFORMACION DE DEFENSA

DIA MES AÑO

Río Negro 24 7 79

Nº 9602

SOLICITUD DE CONSTANCIA DE HABILITACION PARA CARGOS PUBLICOS

TITULAR Apellido Paterno Aldecoa Apellido Materno Vago

Primer nombre Luis Segundo nombre María

PADRE Primer nombre Héctor Segundo nombre Ramón

MADRE Primer nombre María Segundo nombre Elsa

FECHA Y LUGAR DE NACIMIENTO: DIA 20 MES 5 AÑO 927 PAIS Uruguay LOC. Flores PROVINCIA NACIONALIDAD Uruguaya

1 - OCUPACION: Director de Dpto de Catastro y Obras Públicas Intendencia Municipal de A. Negro

2 - DOMICILIO: Torrilla de San Martín 1266

3 - CREDENCIAL CIVICA: Serie A.A. Nº 21042 C.I. Nº 46963

Trasladado A.P.B. 3702. J.P.B.A. 7039.

Para ser presentado ante las autoridades de Intendencia Municipal de A Negro

Objeto de tramitación Permanencia en el cargo

1 - Consignar con precisión, lugar de trabajo o estudios los últimos 10 años.

2 - Consignar con precisión cada domicilio en los últimos 10 años.

3 - Consignar si ha tenido traslados y números anteriores.

Luis Aldecoa T.

Firma del solicitante.-

Luis Aldecoa Vago.

COMISARIA SECCIONAL.....

Elévase a sus efectos al Comando de la Jefatura de Policía de Río Negro

EL COMISARIO DE LA ... SECCION POLICIAL

Comisario

COMISARIA 1ª SECCION - DEPARTAMENTO NEGRO -

JEFATURA DE POLICIA DE RIO NEGRO

" DIRECCION DE INVESTIGACIONES

DIA MES AÑO

27 7 79

Se hace constar que el titular de la presente solicitud registra las siguientes anotaciones en el fichero de esta Dirección:

28 AGO. 1979

151970

2173

JUNTA DE COMANDANTES

EN JEFE

2105

DIA MES AÑO

SERVICIO DE INFORMACION DE DEFENSA Río Negro 27 . 7 . 979 Nº 305

SOLICITUD DE CONSTANCIA DE HABILITACION PARA CARGOS PUBLICOS

TITULAR Apellido Paterno REYNA Apellido Materno FUMONT

Primer nombre RAMON Segundo nombre ISAIAS

PADRE Primer nombre RAMON Segundo nombre ISAIAS

MADRE Primer nombre ELSA Segundo nombre [illegible]

FECHA Y LUGAR DE NACIMIENTO	DIA MES AÑO	P A I S	LOC. o PROVINCIA	NACIONALIDAD
	14 . 10 949	URUGUAY	Rio. Negro	URUGUAY

1 - OCUPACION: Durante los últimos dies años se desempeñó como Empleado de la Intendensia de Rio Negro .=

2 - DOMICILIO: Del año 1969 a 1970 en calle Rincón y Argentina, del 70 al 74 en cont. Haedo, del 74 al 76 en calle Italia y Sarandí, y del año 1976 a la / fecha en calle Brasil Nro. 3225 de la Ciudad de Fray Bentos .=

3 - CREDENCIAL CIVICA: Serie L.A.A. Nº 21801 s/Traslado.= C.I.Nº 2.515.991-3 de Rio Negro

Para ser presentado ante las autoridades de INTENDENCIA MUNICIAPAL (Rio Negro)

Objeto de tramitación PERMANENCIA EN EL CARGO .=

1 - Consignar con precisión, lugar de trabajo o estudios los últimos 10 años.

2 - Consignar con precisión cada domicilio en los últimos 10 años.

3 - Consignar si ha tenido traslados y números anteriores.

Firma del solicitante.-
RAMÓN - REYNA

COMISARIA SECCIONAL 1era.

Elévase a sus ofcios al Comando de la Jefatura de Policía de Río Negro

EL COMISARIO DE LA 1era SECCION POLICIAL

Comisario

MARIO ANTONIO SILVA CARDINAL

JEFATURA DE POLICIA DE RIO NEGRO
" DIRECCION DE INVESTIGACIONES "

DIA MES AÑO
... ...

Se hace constar que el titular de la presente solicitud registra las siguientes anotaciones en el fichero de esta Dirección:

28 AGO. 1979

151971

2173

JUNTA DE COMANDANTES

EN J.E.F.A

SERVICIO DE INFORMACION DE DEFENSA

DIA MES AÑO

Río Negro 27. 7. 979

2100

Nº ~~8098~~.

SOLICITUD DE CONSTANCIA DE HABILITACION PARA CARGOS PUBLICOS

TITULAR Apellido Paterno..VEZZOSO.....Apellido Materno..TIHISTA.....

Primer nombre.....ARI.....Segundo nombre.....ALVARO.....

PADRE Primer nombre.....AMBROSIO.....Segundo nombre.....JUAN BAUTISTA.....

MADRE Primer nombre.....ELMA.....Segundo nombre.....DELIA .=.....

FECHA Y LUGAR DE NACIMIENTO	DIA	MES	AÑO	PAIS	LOC. o PROVINCIA	NACIONALIDAD
	22.	12	41	BRASIL (Rio Grande)	.RIO.GRANDE...	..BRASILERO.

1 - OCUPACION: Durante los últimos dies años en la Intendencia Municipal de Rio Negro .=

2 - DOMICILIO: En los últimos dies años en Barrio Anglo, Casa Nro. 96 de la Ciudad de Fray Bentos .=

3 - CREDENCIAL CIVICA: Serie L.A.A. Nº 17367 s/Traslado.= C.I.Nº 24.857(Provisoria) de Rio Negro

Para ser presentado ante las autoridades de..INTENDENCIA MUNICIPAL.....

Objeto de tramitación.....PERMANENCIA EN EL CARGO.=.....

1 - Consignar con precisión, lugar de trabajo o estudios los últimos 10 años.

2 - Consignar con precisión cada domicilio en los últimos 10 años.

3 - Consignar si ha tenido traslados y números anteriores.

Firma del solicitante.-

Agte. ALVARO VEZZOSO TINISTA.

COMISARIA SECCIONAL..1era.....

Elévase a ese Oficio al Comando de la Jefatura de Policía de Río Negro

EL COMISARIO DE LA 1ra. SECCION POLICIAL

Comisario

MARIO.ANTONIO.SILVA.CARDINAL.=

JEFATURA DE POLICIA DE RIO NEGRO
" DIRECCION DE DIVISTICIONES "

DIA MES AÑO

... ...

Se hace constar que el titular de la presente solicitud registra las siguientes anotaciones en el fichero de esta Dirección:

28 AGO. 1979

151972

2173

JUNTA DE COMANDANTES

EN J.EFE

SERVICIO DE INFORMACION DE DEFENSA

DIA M.S. AÑO

Río Negro 26 ..7 ...79

2107

N° ~~2204~~

SOLICITUD DE CONSTANCIA DE HABILITACION PARA CARGOS PUBLICOS

TITULAR Apellido Paterno....SANINI.....Apellido Materno.....GIUSTTI.....

Primer nombre....ORLANDO.....Segundo nombre.....ATILIO.....

PADRE Primer nombre....AMERICO.....Segundo nombre.....

MADRE Primer nombre.MARIA.....Segundo nombre.....MARGARITA.....

FECHA Y LUGAR DE NACIMIENTO	DIA MES AÑO	PAIS	LOC. o PROVINCIA	NACIONALIDAD
	24.1.934	R20.Uruguay	Fray Bentos	Oriental

1 - OCUPACION: EMPLEADO DE LA INTENDENCIA MUNICIPAL DE RIO NEGRO

2 - DOMICILIO: De 1969 a 1978 en Av. Rincón Nro.1934, en adelante calle Brasil Nro. 3173 .- (Fray Bentos).=

3 - CREDENCIAL CIVICA: Serie.....L.A.A. N°12975 S/traslado C.I.N°..63.167.. Rio Negro.

Para ser presentado ante las autoridades de..INTENDENCIA MUNICIPAL DE RIO NEGRO.

Objeto de tramitación...PERMANENCIA EN EL CARGO.....

1 - Consignar con precisión, lugar de trabajo o estudios los últimos 10 años.

2 - Consignar con precisión cada domicilio en los últimos 10 años.

3 - Consignar si ha tenido traslados y números anteriores.

O. Sanini

Firma del solicitante.-

COMISARIA SECCIONAL...1ra.

Olando A. Sanini

Elévase a sus efectos al Comando de la Jefatura de Policía de Río Negro

EL COMISARIO DE LA 1ra. SECCION POLICIAL

Comisario

MARIO A SILVA CARDINAL

JEFATURA DE POLICIA DE RIO NEGRO
" DIRECCION DE INVESTIGACIONES "

DIA M.S. AÑO

... ...

Se hace constar que el titular de la presente solicitud registra las siguientes anotaciones en el fichero de esta Dirección:

28 AGO. 1979

151973

2178

JUNTA DE COMANDANTES

EN JEFE

SERVICIO DE INFORMACION DE DEFENSA

DIA MES AÑO

Río Negro 20 .7. 979

2110

Nº 3810

SOLICITUD DE CONSTANCIA DE HABILITACION PARA CARGOS PUBLICOS

TITULAR Apellido Paterno...CORREA.....Apellido Materno...BERTER.....

Primer nombre....DIEGO.....Segundo nombre...CALIXTO.....

PADRE Primer nombre...CALIXTO.....Segundo nombre.....

MADRE Primer nombre...ELSA.....Segundo nombre...ESTHER.....

FECHA Y LUGAR DE NACIMIENTO	DIA	MES	AÑO	P A I S	LOC. o PROVINCIA	NACIONALIDAD
	25.	11	.945	.Uruguay.....	...Algorta....	..Oriental...

1 - OCUPACION: EMPLEADO DE A.F.E.-

2 - DOMICILIO: ALGORTA.-

3 - CREDENCIAL CIVICA: Serie: LRE .Nº.1442 C.I.Nº.744921...

Para ser presentado ante las autoridades de.A.F.E.....

Objeto de tramitación.RATIFICACION DE TRAMITES.-.....

1 - Consignar con precisión, lugar de trabajo o estudios los últimos 10 años.

2 - Consignar con precisión cada domicilio en los últimos 10 años.

3 - Consignar si ha tenido traslados y números anteriores.

Diego Correa

Firma del solicitante.-

COMISARIA SECCIONAL.....

Elévase a sus efectos al Comando de la Jefatura de Policía de Río Negro

EL COMISARIO DE LA 7ma. SECCION POLICIAL

Comisario

ATILIO ORESTES VASSELLA.-

DIA MES AÑO

... ...

JEFATURA DE POLICIA DE RIO NEGRO
" DIRECCION DE INVESTIGACIONES "

Se hace constar que el titular de la presente solicitud registra las siguientes anotaciones en el fichero de esta Dirección:

28 AGO. 1979

151974

2173

JUNTA DE COMANDANTES
EN JEFE
SERVICIO DE INFORMACION DE DEFENSA

DEPARTAMENTO	DIA	MES	AÑO
ROCHA	12	XII	78

Nº 1041/78

- SOLICITUD DE CONSTANCIA DE HABILITACION PARA CARGOS PUBLICOS -

TITULAR	APELLIDO PATERNO: HUELMO	APELLIDO MATERNO: ROCHA
	PRIMER NOMBRE: Artigas	SEGUNDO NOMBRE: Agustin
PADRE	PRIMER NOMBRE: Juan	SEGUNDO NOMBRE: Angel
MADRE	PRIMER NOMBRE: Justa	SEGUNDO NOMBRE: Rufina

FECHA Y LUGAR DE NACIMIENTO	DIA	MES	AÑO	PAIS	LOCALIDAD o PROVINCIA	NACIONALIDAD Y ESTADO CIVIL
	28	V	928	URUGUAY	ROCHA	Oriental-casado

1	OCUPACION	Desde 1948 a la fecha empleado de la Intendencia Municipal de Rocha.-
2	DOMICILIO	Desde 1954 a la fecha, en Ituzaingó entre Martínez Rodríguez y Javier de Viana.-

		SERIE	NUMERO			
3	CREDENCIAL CIVICA	RAA	15.432	Sin traslado.	DOC. de IDENT.	24.048 (Rocha)

PARA SER PRESENTADO ANTE LAS AUTORIDADES DE la Intendencia Municipal de Rocha.-
OBJETO DE LA TRAMITACION

1 - Consignar con precisión, lugar de trabajo o estudios los 10 últimos años.
2 - Consignar con precisión cada domicilio en los últimos 10 años.
3 - Consignar si ha tenido traslados y números anteriores.

FIRMA DEL SOLICITANTE

COMISARIA SECCIONAL lera.- Se eleva a la Dirección de Investigaciones.

COMISARIO
JUAN ANGEL BRUNO

LOCALIDAD: ROCHA FECHA: 12/XII/78

DIRECCION DE INVESTIGACIONES

CIUDAD	DIA	MES	AÑO
ROCHA	13	XII	978

Se hace constar que el titular de la presente solicitud registra anotaciones, en el fichero de esta Dirección, que se adjuntan en el Numerado Simple Nº D.j..906.959.....

POR EL DIRECTOR DE INVESTIGACIONES El Crio.Encdo: Miguel A. H[illegible]

JEFATURA DE POLICIA DE ROCHA.-
Se remite al Dpto.No.3 de la D.N.I.I.
El Delegado del S.I.D.
Cnel.: Emilio J.Sequeira.-

JEFATURA DE POLICIA ROCHA 19 DIC. 1978

D. N. I. I. DEPARTAMENTO Nº 3

JUNTA DE COMANDANTES EN JEFE SERVICIO DE INFORMACION DE DEFENSA
Fecha de Entrada 12 DIC. 1978
Hora de Salida
Para
Nº de Identificación

EL JEFE DEL DEPARTAMENTO Nº 3
151975

SIN ANOTACIONES.....

CIUDAD	DIA	MES	AÑO

Se hace constar que el solicitante registra en el fichero de esta Dirección, las anotaciones que se adjuntan en Numerado Simple Nº .....

POR EL JEFE DEL DEPARTAMENTO N.o 3
y por su ord[illegible]
Sub. Crio. 2173
Capitán [illegible]

JUNTA DE COMANDANTES
EN JEFE
SERVICIO DE INFORMACION DE DEFENSA

DEPARTAMENTO	DIA	MES	AÑO
ROCHA.-	11.	12.	1978.-

Nº1049/78.-

- SOLICITUD DE CONSTANCIA DE HABILITACION PARA CARGOS PUBLICOS -

TITULAR	APELLIDO PATERNO: JAVIEL.-	APELLIDO MATERNO: BRAÑAS.-
	PRIMER NOMBRE: MARIA.-	SEGUNDO NOMBRE: ISABEL.-
PADRE	PRIMER NOMBRE: JULIO.-	SEGUNDO NOMBRE: BALDOMERO.-
MADRE	PRIMER NOMBRE: OFELIA.-	SEGUNDO NOMBRE: ISABEL.-

FECHA Y LUGAR DE NACIMIENTO	DIA	MES	AÑO	PAIS	LOCALIDAD o PROVINCIA	NACIONALIDAD Y ESTADO CIVIL
	23.	8.	1955.	URUGUAY.-	MONTEVIDEO.-	ORIENTAL,CASADA.-

1	OCUPACION	De 1968 a 1975 labores,de 1975 a febrero de 1978 ayudante de Sastre en montevideo,de hace 20 días atrás en el Consejo del Niño de Rocha.-
2	DOMICILIO	De 1968 a 1978 mes de febrero en Montevideo calle No. 2. No. 2917, de febrero a la fecha en Rocha Barrio Adolfo Viera.-

		SERIE	NUMERO		DOC. de IDENT.
3	CREDENCIAL CIVICA	B.D.B.	41539.		1.415.139.-

PARA SER PRESENTADO ANTE LAS AUTORIDADES DE
OBJETO DE LA TRAMITACION

CONSEJO DEL NIÑO.-

1 - Consignar con precisión, lugar de trabajo o estudios los 10 últimos años.
2 - Consignar con precisión cada domicilio en los últimos 10 años.
3 - Consignar si ha tenido traslados y números anteriores.

María Gabriel de Machado
FIRMA DEL SOLICITANTE

COMISARIA SECCIONAL 12a.

Se eleva a la Dirección de Investigaciones.

Wilo Rodríguez
COMISARIO

LOCALIDAD: LAS CHACRAS.

FECHA: 11/12/78.-

DIRECCION DE INVESTIGACIONES

CIUDAD	DIA	MES	AÑO
ROCHA	12	XII	978

DIRECCION DE INVESTIGACIONES ROCHA

Se hace constar que el titular de la presente solicitud registra las anotaciones, en el fichero de esta Dirección, que se adjuntan en el Numerado Simple Nº E.j. 906.941

EL DIRECTOR DE INVESTIGACIONES El Crio. Mayor: Miguel A. Valmaggia

JEFATURA DE POLICIA DE ROCHA
16 ENE. 1979
ROCHA

JEFATURA DE POLICIA DE ROCHA.-
Se remite al Dpto. No.3 de la D.N.I.I.
El Delegado del S.I.D.
Cnel; Emilio J. Sequeira.-

CIUDAD	DIA	MES	AÑO
	5	ENE.	1979

D. N. I. I. . DEPARTAMENTO Nº 3

JUNTA DE COMANDANTES EN JEFE
SERVICIO DE INFORMACION DE DEFENSA
Fecha de Entrada 15/1/79
Fecha de Salida
Pasa a
Nº de Identificacion

Se hace constar que el solicitante registra en el fichero de esta Dirección, las anotaciones que se adjuntan en Numerado Simple Nº .....

POR EL JEFE DEL DEPARTAMENTO N.o 3
y por su orden
2173

EL JEFE DEL DEPARTAMENTO Nº 3

15.1.79.

Sub. Crio. Carlos Aníbal Latour Rosa

SIN ANOTACIONES

JUNTA DE COMANDANTES
EN JEFE
SERVICIO DE INFORMACION DE DEFENSA

DEPARTAMENTO	DIA	MES	AÑO
ROCHA	11	12	1978

Nº 1051/78

- SOLICITUD DE CONSTANCIA DE HABILITACION PARA CARGOS PUBLICOS -

TITULAR	APELLIDO PATERNO: NAVARRO	APELLIDO MATERNO: PEREYRA
	PRIMER NOMBRE: OLGA	SEGUNDO NOMBRE: MABEL
PADRE	PRIMER NOMBRE: FIDEL	SEGUNDO NOMBRE: HUMBERTO
MADRE	PRIMER NOMBRE: OLGA	SEGUNDO NOMBRE: MABEL

FECHA Y LUGAR DE NACIMIENTO	DIA	MES	AÑO	PAIS	LOCALIDAD o PROVINCIA	NACIONALIDAD Y ESTADO CIVIL
	9	10	1945	URUGUAY	ROCHA	ORIENTAL, CASADA

1	**OCUPACION**	DEL AÑO 1968 a 1970 EN LA INTENDENCIA MUNICIPAL, DEL AÑO 1970 a 1973 DESOCUPADA, del AÑO 1974 a la FECHA EN EL HOSPITAL LOCAL
2	**DOMICILIO**	CALLE PIEDRAS Nro 287

		SERIE	NUMERO			
3	CREDENCIAL CIVICA	E.A.A	28184		DOC. de IDENT.	19720

PARA SER PRESENTADO ANTE LAS AUTORIDADES DE HOSPITAL LOCAL
OBJETO DE LA TRAMITACION

1 - Consignar con precisión, lugar de trabajo o estudios los 10 últimos años.
2 - Consignar con precisión cada domicilio en los últimos 10 años.
3 - Consignar si ha tenido traslados y números anteriores.

Olga Navarro
FIRMA DEL SOLICITANTE

COMISARIA SECCIONAL 12 — Se eleva a la Dirección de Investigaciones.

Carlos Rodríguez
COMISARIO

LOCALIDAD: LAS CHACRAS **FECHA:** 11/12/78

DIRECCION DE INVESTIGACIONES

CIUDAD	DIA	MES	AÑO
ROCHA	13	XII	978

Se hace constar que el titular de la presente solicitud registra las anotaciones, en el fichero de esta Dirección, que se adjuntan en el Numerado Simple Nº D.I. Nº 906.946

por EL DIRECTOR DE INVESTIGACIONES El Crio.Engdo: Miguel A. Palermo

JEFATURA DE POLICIA DE ROCHA.-
Se remite al Dpto.No.3 de la D.N.I.I.
El Delegado del S.I.D.
Cnel.: Emilio J.Sequeira.-

JEFATURA DE POLICIA ROCHA 19 DIC. 1978

D. N. I. I. - DEPARTAMENTO Nº 3

CIUDAD	DIA	MES	AÑO
	5	ENE	1979

Se hace constar que el solicitante registra en el fichero de esta Dirección, las anotaciones que se adjuntan en Numerado Simple Nº 2173

POR EL JEFE DEL DEPARTAMENTO Nº 3
y por su orden
Sub Crio. Carlos Aníbal Laviña Rosa

EL JEFE DEL DEPARTAMENTO Nº 3
151977

N/ ANOTACIONES

JUNTA DE COMANDANTES
EN JEFE
SERVICIO DE INFORMACION DE DEFENSA

DEPARTAMENTO	DIA	MES	AÑO
ROCHA	12	XII	1978

Nº1053/78.-

- SOLICITUD DE CONSTANCIA DE HABILITACION PARA CARGOS PUBLICOS -

TITULAR	APELLIDO PATERNO: MADRUGA	APELLIDO MATERNO: RODRIGUEZ
	PRIMER NOMBRE: Wilson	SEGUNDO NOMBRE: Dionisio
PADRE	PRIMER NOMBRE: Irineo	SEGUNDO NOMBRE: María
MADRE	PRIMER NOMBRE: María	SEGUNDO NOMBRE: Valdramina

FECHA Y LUGAR DE NACIMIENTO	DIA	MES	AÑO	PAIS	LOCALIDAD o PROVINCIA	NACIONALIDAD
	2	1	1934	Uruguay	Pueblo San Luis Depto. de Rocha.-	oriental.soltero.-

1	OCUPACION	De 1968 al 23/XI/70 trabajó como peón en establecimientos arroceros adyacéntes a Pueblo San Luis, desde esa fecha en adelante, funcionario de / O.S.E. en dicho pueblo, y desde el mes de julio de 1971, pasó trasladado a Montevideo, Direccion de Construcciones de O.S.E(C. C. Roxlo y Cordon). hasta la fecha.-
2	DOMICILIO	Desde principios de 1968 hasta julio de 1971, Pueblo San Luis, y desde esa fecha en adelante, Dirección de Construcciones de O.S.E., con asiento en Montevideo, Calles Carlos Roxlo y Cordon, hasta la fecha, y pasando domiciliarse en Pueblo San Luis Nuevamente.-

		SERIE	NUMERO		DOC. de IDENT.
3	CREDENCIAL CIVICA	E.F.G.	67	Es traslado de la Serie E.F.A. Nº 2481(Rocha).-	C.I. 45606(Rocha).-

PARA SER PRESENTADO ANTE LAS AUTORIDADES DE: O.S.E.
OBJETO DE LA TRAMITACION: Permanencia en el cargo.-

1 - Consignar con precisión, lugar de trabajo o estudios los 10 últimos años.
2 - Consignar con precisión cada domicilio en los últimos 10 años.
3 - Consignar si ha tenido traslados y números anteriores.

FIRMA DEL SOLICITANTE

COMISARIA SECCIONAL

Pase a sus efectos a la Dirección de Investigaciones:

Ville 18 de Julio.- 12/XII/78.-

COMISARIO
Arquímedes Rodríguez.-

D. N. I. I. — DEPARTAMENTO Nº 3

ROCHA | DIA 13 | MES XII | AÑO 978

Se hace constar que el titular de la presente solicitud registra las siguientes anotaciones en el fichero de esta Dirección. que se adjuntan en el Numerado Simple Nº E.j. 906 970

Por el Director de Investigaciones El Crio.Dpdo. Miguel Arguelles

JEFATURA DE POLICIA DE ROCHA.-
Se remite al Dpto. Nº3 de la D.N.I.I.
El Delegado del S.I.D.
Cnel;

Emilio J. Sequeira

19 DIC. 1978

5 ENE. 1979

POR EL JEFE DEL DEPARTAMENTO N.o 3
y por su orden

Sub. Crio.
Carlos Aníbal Latour Rosa

SIN ANOTACIONES

S.I.D.
J.P.M. O y M F.05342

JUNTA DE COMANDANTES EN J.
SERVICIO DE INFORMACION DE DEFENSA
SECRETARIA
Fecha de Entrada
Salida
Identificacion

Fórm. 670

2173

151978

TA DE COMANDANTES
EN JEFE
SERVICIO DE INFORMACION DE DEFENSA

DEPARTAMENTO	DIA	MES	AÑO
ROCHA	17n	1	78

Nº 1312/79

- SOLICITUD DE CONSTANCIA DE HABILITACION PARA CARGOS PUBLICOS -

TITULAR	APELLIDO PATERNO	APELLIDO MATERNO	DE LEON
	PRIMER NOMBRE: LIBORIO	SEGUNDO NOMBRE	
PADRE	PRIMER NOMBRE	SEGUNDO NOMBRE	
MADRE	PRIMER NOMBRE: VICTORIANA	SEGUNDO NOMBRE	

FECHA Y LUGAR DE NACIMIENTO	DIA	MES	AÑO	PAIS	LOCALIDAD o PROVINCIA	NACIONALIDAD Y ESTADO CIVIL
	3	8	31	URUGUAY	ROCHA	ORIENT AL DIVOR.-

1	OCUPACION	EMPLEADO DE LA INTENDENDENCIA MUNICPAL DE ROCHA.-
2	DOMICILIO	BARRIO JARDIN.- Carretero La Paloma Km. 28.-

		SERIE	NUMERO		DOC. de IDENT.
3	CREDENCIAL CIVICA	ECA	1261		23 872.-

PARA SER PRESENTADO ANTE LAS AUTORIDADES DE OBJETO DE LA TRAMITACION: la Intendencia Municipal de Rocha.-

1 - Consignar con precisión, lugar de trabajo o estudios los 10 últimos años.
2 - Consignar con precisión cada domicilio en los últimos 10 años.
3 - Consignar si ha tenido traslados y números anteriores.

FIRMA DEL SOLICITANTE

COMISARIA SECCIONAL 12a

Se eleva a la Dirección de Investigaciones.

COMISARIO

LOCALIDAD: Las Chacras FECHA: 17 de enero de 1979.-

DIRECCION DE INVESTIGACIONES

CIUDAD	DIA	MES	AÑO
ROCH.	18	I	979

DIRECCION DE INVESTIGACIONES ROCHA

Se hace constar que el titular de la presente solicitud registra las anotaciones, en el fichero de esta Dirección, que se adjuntan en el Numerado Simple Nº E.I. 729.659

Por EL DIRECTOR DE INVESTIGACIONES El Crio.Engdo: Miguel [illegible]

JEFATURA DE POLICIA ROCHA 22 ENE. 1979

JEFATURA DE POLICIA DE ROCHA.-
Se remite al Dpto.No.3 de la D.N.I.I.
El Delegado del S.I.D.
Cnel.: Emilio J.Sequeira.-

D.N.I.I. DEPARTAMENTO Nº 3

CIUDAD	DIA	MES	AÑO
	19	ABR	79

151979

DEPARTAMENTO Nº 3 SIN ANOTACIONES

Se hace constar que el solicitante registra en el fichero de esta Dirección, las anotaciones que se adjuntan en Numerado Simple Nº .....

Silvia Lima Borges
Sub-Comisario 2173

EL JEFE DEL DEPARTAMENTO Nº 3

.....

F. 03655

A DE COMANDANTES EN JEFE
SERVICIO DE INFORMACION DE DEFENSA

DEPARTAMENTO	DIA	MES	AÑO	Nº
ROCHA	15	XII	978.-	1102/78

- SOLICITUD DE CONSTANCIA DE HABILITACION PARA CARGOS PUBLICOS -

TITULAR	APELLIDO PATERNO	DE LOS SANTOS	APELLIDO MATERNO	HERNANDEZ
	PRIMER NOMBRE	Romualdo	SEGUNDO NOMBRE	Ricardo
PADRE	PRIMER NOMBRE	Abdón	SEGUNDO NOMBRE	--------
MADRE	PRIMER NOMBRE	María	SEGUNDO NOMBRE	Sinforosa

FECHA Y LUGAR DE NACIMIENTO	DIA	MES	AÑO	PAIS	LOCALIDAD o PROVINCIA	NACIONALIDAD Y ESTADO CIVIL
	7	II	914	Uruguay	Rocha	oriental-casado.-

1	OCUPACION	Desde el año 1968 a la fecha.-Funcionario del Consejo del Niño.-
2	DOMICILIO	Calle 18 de Julio Nº195.-

3	CREDENCIAL CIVICA	SERIE EDA	NUMERO 638	traslado a Serie EAA Nº25584.-	DOC. de IDENT.	9028.-Rocha.-

PARA SER PRESENTADO ANTE LAS AUTORIDADES DEL Consejo del Niño(Rocha).-
OBJETO DE LA TRAMITACION

1 - Consignar con precisión, lugar de trabajo o estudios los 10 últimos años.
2 - Consignar con precisión cada domicilio en los últimos 10 años.
3 - Consignar si ha tenido traslados y números anteriores.

FIRMA DEL SOLICITANTE

COMISARIA SECCIONAL 1era.- Se eleva a la Dirección de Investigaciones.

COMISARIO
JUAN ANGEL BRUNO.-

LOCALIDAD: Rocha.- FECHA: 15/XII/978.-

DIRECCION DE INVESTIGACIONES

CIUDAD	DIA	MES	AÑO
ROCHA	19	XII	978

Se hace constar que el titular de la presente solicitud registra en las anotaciones, en el fichero de esta Dirección, que se adjuntan en el Numerado Simple Nº D.I.I. 996.771

Por EL DIRECTOR DE INVESTIGACIONES El Oficial Inspector: Miguel Angel

JEFATURA DE POLICIA DE ROCHA.-
Se remite al Dpto.No.3 de la D.N.I.I.
El Delegado del S.I.D.
Cnel.: Emilio J.Sequeira.-

JEFATURA DE POLICIA ROCHA 21 DIC. 1978

D. N. I. I. _ DEPARTAMENTO Nº 3

CIUDAD	DIA	MES	AÑO

Se hace constar que el solicitante registra en el fichero de esta Dirección, las anotaciones que se adjuntan en Numerado Simple Nº .....

DEPARTAMENTO Nº. 3

EL JEFE DEL DEPARTAMENTO Nº 3 151960 2173

EL JEFE DEL DEPARTAMENTO 3

JUAN CARLOS DOS SANTOS AGUINAGA
SUB - COMISARIO

CON ANOTACIONES

"AÑO DEL SESQUICENTENARIO DE LA POLICIA"

CORRESPONDIENTE AL FORM. 1102.Rocha.

M E M O R A N D U M Nº 811/979.IAS.cdif.

REFERENTE A: DE LOS SANTOS HERNANDEZ; Romualdo Ricardo.

REGISTRAMOS: DE LOS SANTOS; Romualdo.

DOCUMENTÓ: C.C. BDA. Nº 26...

DOMICILIO: Modena Nº 3674 (1958).

DEMAS DATOS: Oriental, de 50 años de edad (1967).

ANOTACIONES:- Según informe obtenido por este Servicio en marzo de 1958, el titular recibe en forma directa material literario procedente de Moscú. Afiliado Nº 28.018 al Partido Comunista desde el 30/IX/975, según material incautado a raíz de la detención de Rodney Tibaldo Arismendi el 8/V/974.-

NOTA:- Pese a la similitud de nombre y apellido puede que no se trate de la misma persona.-

EL JEFE DEL DEPARTAMENTO 3

WASHINGTON DOS SANTOS AGUINAGA

/51980

2173

JUNTA DE COMANDANTES
EN JEFE
SERVICIO DE INFORMACION DE DEFENSA

DEPARTAMENTO	DIA	MES	AÑO
ROCHA	6	XII	1978

N.o 1054/78

- SOLICITUD DE CONSTANCIA DE HABILITACION PARA CARGOS PUBLICOS -

TITULAR	APELLIDO PATERNO: SODERGUIT	APELLIDO MATERNO: FERREIRA
	PRIMER NOMBRE: Luis	SEGUNDO NOMBRE: Alberto
PADRE	PRIMER NOMBRE: Juan	SEGUNDO NOMBRE: Carlos
MADRE	PRIMER NOMBRE: María	SEGUNDO NOMBRE: Dolores

FECHA Y LUGAR DE NACIMIENTO	DIA	MES	AÑO	PAIS	LOCALIDAD o PROVINCIA	NACIONALIDAD Y ESTADO CIVIL
	27	II	1927	URUGUAY	1a.Sec.ROCHA	Oriental,casado.

1	OCUPACION	Desde hace más de 10 años se desempeña como Asistente de Ingeniero Civil N°1 de la O.S.E. de la Ciudad de Castillos.-
2	DOMICILIO	En la calle Molina N°1230 de la Ciudad de Castillos.-

3	CREDENCIAL CIVICA	SERIE	NUMERO		DOC. de IDENT.
		EDC	10951	Antes EBC N°762	N°24525 de Rocha

PARA SER PRESENTADO ANTE LAS AUTORIDADES DE 1 O.S.E.
OBJETO DE LA TRAMITACION

1 - Consignar con precisión, lugar de trabajo o estudio los 10 últimos años.
2 - Consignar con precisión cada domicilio en los últimos 10 años.
3 - Consignar si ha tenido traslados y números anteriores.

Luis A. Soderguit
FIRMA DEL SOLICITANTE

COMISARIA SECCIONAL

Se eleva a la Dirección de Investigaciones.

COMISARIA 4a. SECCION - ROCHA

LOCALIDAD: Castillos

FECHA: 6/XII/978

Nelson Rocha Rocha
COMISARIO

DIRECCION DE INVESTIGACIONES

DIRECCION DE INVESTIGACIONES - ROCHA

CIUDAD	DIA	MES	AÑO
ROCHA	9	XII	978

Se hace constar que el titular de la presente solicitud registra las anotaciones, en el fichero de esta Dirección, que se adjuntan en el Numerado Simple Nº E.j. 906.929

Por EL DIRECTOR DE INVESTIGACIONES El Crio.Engdo: Miguel A. Duelmo

JEFATURA DE POLICIA DE ROCHA.-
Se remite al Dpto.No.3 de la D.N.I.I.
El Delegado del S.I.D.
Cnel.: Emilio J.Sequeira.-

JEFATURA DE POLICIA - ROCHA - 11 DIC. 1978

CIUDAD	DIA	MES	AÑO
	5	ENE.	1979

D.N.I.I. - DEPARTAMENTO Nº 3

SERVICIO DE INFORMACION DE DEFENSA
ARIA
Fecha
Sede
Firma
No de Identificacion
EL JEFE DEL DPTO. Nº 3
151981

Se hace constar que el solicitante registra en el fichero de este Servicio las anotaciones que se adjuntan en Numerado Simple Nº N.o 3
POR EL JEFE DEL DEPARTAMENTO N.o 3
y por su orden
2173
Sub. Crio.
Carlos Alberto Latour Rosa

SIN ANOTACIONES

JUNTA DE COMANDANTES
EN JEFE
SERVICIO DE INFORMACION DE DEFENSA

DEPARTAMENTO	DIA	MES	AÑO
ROCHA	7	XII	1978

N.o 1034/78

- SOLICITUD DE CONSTANCIA DE HABILITACION PARA CARGOS PUBLICOS -

TITULAR	APELLIDO PATERNO: ARAUJO	APELLIDO MATERNO: MARTINEZ
	PRIMER NOMBRE: Ilda	SEGUNDO NOMBRE: -o-
PADRE	PRIMER NOMBRE: Leopoldino	SEGUNDO NOMBRE: -o-
MADRE	PRIMER NOMBRE: Adela	SEGUNDO NOMBRE: Deogracia

FECHA Y LUGAR DE NACIMIENTO	DIA	MES	AÑO	PAIS	LOCALIDAD o PROVINCIA	NACIONALIDAD Y ESTADO CIVIL
	31	III	1918	Uruguay	Angostura	Oriental.-

1	OCUPACION	Desde el año 1968 se desempeñó como funcionaria del Centro Auxiliar de Salud Pública de Castillos dependiente del Ministerio de Salud Pública
2	DOMICILIO	Calle Alfredo Vigliola s/n. Ciudad de Castillos.-

3	CREDENCIAL CIVICA	SERIE	NUMERO		DOC. de IDENT.	
		E.D.C.	6522			19.332 (Rocha)

PARA SER PRESENTADO ANTE LAS AUTORIDADES DEL Ministerio de Salud Pública.-
OBJETO DE LA TRAMITACION

1 - Consignar con precisión, lugar de trabajo o estudio los 10 últimos años.
2 - Consignar con precisión cada domicilio en los últimos 10 años.
3 - Consignar si ha tenido traslados y números anteriores.

FIRMA DEL SOLICITANTE

COMISARIA SECCIONAL

Se eleva a la Dirección de Investigaciones.

COMISARIA 4a. SECCION

LOCALIDAD: CASTILLOS

FECHA: 7/XII/1978.-

COMISARIO
Nelson Rocha Rocha.-

DIRECCION DE INVESTIGACIONES

CIUDAD	DIA	MES	AÑO
ROCHA	13	XII	978

DIRECCION DE INVESTIGACIONES

Se hace constar que el titular de la presente solicitud registra las anotaciones, en el fichero de esta Dirección, que se adjuntan en el Numerado Simple Nº E.j. 906.952

Por EL DIRECTOR DE INVESTIGACIONES El Crio.Insgo: Miguel A. Huelmo

JEFATURA DE POLICIA DE ROCHA.-
Se remite al Dpto.No.3 de la D.N.I.I.
El Delegado del S.I.D.
Chel.: Emilio J.Sequeira.-

JEFATURA DE POLICIA DE ROCHA
19 DIC. 1978

D.N.I.I. - DEPARTAMENTO Nº 3

CIUDAD	DIA	MES	AÑO
	13	DIC.	1978

JUNTA DE COMANDANTES EN JEFE
SERVICIO DE INFORMACION DE DEFENSA
Hora de Entrada
Hora de Salida
Pasa a
Nº de Identificacion

EL JEFE DEL DPTO. Nº 3
151982

Se hace constar que el solicitante registra en el fichero de este Servicio las anotaciones que se adjuntan en Numerado Simple Nº .....

POR EL JEFE DEL DEPARTAMENTO N.o 3
y por
Sub. Crio. 2173
Carlos [illegible] Jaluor Rosa

JUNTA DE COMANDANTES
EN JEFE
SERVICIO DE INFORMACION DE DEFENSA

DEPARTAMENTO	DIA	MES	AÑO
ROCHA	7	XII	1978

Nº 1035/78

- SOLICITUD DE CONSTANCIA DE HABILITACION PARA CARGOS PUBLICOS -

TITULAR	APELLIDO PATERNO: CAMAÑO	APELLIDO MATERNO: FERNANDEZ
	PRIMER NOMBRE: Abigaíl	SEGUNDO NOMBRE: Tolentina
PADRE	PRIMER NOMBRE: Eugenio	SEGUNDO NOMBRE: Conrado
MADRE	PRIMER NOMBRE: Antonia	SEGUNDO NOMBRE: Elcira

FECHA Y LUGAR DE NACIMIENTO	DIA	MES	AÑO	PAIS	LOCALIDAD o PROVINCIA	NACIONALIDAD Y ESTADO CIVIL
	20	IX	1920	Uruguay	Ribcón de Olivera	Oriental.-

1	OCUPACION	Desde el año 1968 a la fecha funcionaria dependiente del Ministerio de Salud Pública "Centro Auxiliar Castillos".-
2	DOMICILIO	Calle Núñez s/n. de la Ciudad de Castillos.-

		SERIE	NUMERO		DOC. de IDENT.
3	CREDENCIAL CIVICA	R.D.C.	3725		22.416 (Rocha)

PARA SER PRESENTADO ANTE LAS AUTORIDADES DE L Ministerio de Salud Pública.-
OBJETO DE LA TRAMITACION

1 - Consignar con precisión, lugar de trabajo o estudios los 10 últimos años.
2 - Consignar con precisión cada domicilio en los últimos 10 años.
3 - Consignar si ha tenido traslados y números anteriores.

FIRMA DEL SOLICITANTE

COMISARIA DE SECCION SECCIONAL
COMISARIA DE SECCION - CASTILLOS - REPUBLICA ORIENTAL DEL URUGUAY - DEPTO. ROCHA

Se eleva a la Dirección de Investigaciones.

COMISARIO
Nelson Rocha Rocha.-

CASTILLOS FECHA: 7/XII/1978.-

DIRECCION DE INVESTIGACIONES

CIUDAD	DIA	MES	AÑO
ROCHA	13	XII	978

DIRECCION DE INVESTIGACIONES

Se hace constar que el titular de la presente solicitud registra las anotaciones, en el fichero de esta Dirección, que se adjuntan en el Numerado Simple Nº D.I.906.953

Por EL DIRECTOR DE INVESTIGACIONES El Crio.Engdo: Miguel A. Abelr

JEFATURA DE POLICIA DE ROCHA
19 DIC. 1978
ROCHA

JEFATURA DE POLICIA DE ROCHA.-
Se remite al Dpto.No.3 de la D.N.I.I.
El Delegado del S.I.D.
Cnel.(R) Emilio J.Sequeira.-

JUNTA DE COMANDANTES EN JEFE
SERVICIO DE INFORMACION DE DEFENSA
Para
Nº de Identificación

D. N. I. DEPARTAMENTO Nº 3	CIUDAD	DIA	MES	AÑO

Se hace constar que el solicitante registra en el fichero de esta Dirección, las anotaciones que se adjuntan en Numerado Simple Nº .....

EL JEFE DEL DEPARTAMENTO Nº 3
151983

POR EL JEFE DEPARTAMENTO N.o 3
y por su
Sub. Crio.
2173
Carlos
Rosa

SIN ANTECEDENTES

JUNTA DE COMANDANTES
EN JEFE
SERVICIO DE INFORMACION DE DEFENSA

DEPARTAMENTO	DIA	MES	AÑO
ROCHA	16	XII	978

N.o 1134/78.-

- SOLICITUD DE CONSTANCIA DE HABILITACION PARA CARGOS PUBLICOS -

TITULAR	APELLIDO PATERNO	APELLIDO MATERNO: PEREIRA
	PRIMER NOMBRE: FRANCISCO	SEGUNDO NOMBRE: ADVINCULA
PADRE	PRIMER NOMBRE	SEGUNDO NOMBRE
MADRE	PRIMER NOMBRE: ALTINA	SEGUNDO NOMBRE

FECHA Y LUGAR DE NACIMIENTO	DIA	MES	AÑO	PAIS	LOCALIDAD o PROVINCIA	NACIONALIDAD Y ESTADO CIVIL
	24	VII	1921	URUGUAY	CASTILLOS	ORIENTAL

1	OCUPACION	Desde 1968 empleado del Ministerio de Agricultura y Pesca
2	DOMICILIO	Desde 1968 a 1977 Ramírez 633(Melo)-Desde 1977 a la fecha en Barrio Atlántico del Balneario Costa Azul.-

		SERIE	NUMERO		DOC. de IDENT.
3	CREDENCIAL CIVICA	AMB	4462	GAC 4673	CI 38721(Rocha)

PARA SER PRESENTADO ANTE LAS AUTORIDADES DE 1 Ministerio de Agricultura y Pesca
OBJETO DE LA TRAMITACION Serle solicitado en el mismo

1 - Consignar con precisión, lugar de trabajo o estudio los 10 últimos años.
2 - Consignar con precisión cada domicilio en los últimos 10 años.
3 - Consignar si ha tenido traslados y números anteriores.

FIRMA DEL SOLICITANTE

COMISARIA SECCIONAL

Se eleva a la Dirección de Investigaciones.

POLICIA DE ROCHA - LA PALOMA - 11a

COMISARIO
Ariel E. Acevedo Pereyra

LOCALIDAD:

FECHA:

DIRECCION DE INVESTIGACIONES

CIUDAD	DIA	MES	AÑO
ROCHA	20	XII	978

DIRECCION DE INVESTIGACIONES - ROCHA

Se hace constar que el titular de la presente solicitud registra las anotaciones, en el fichero de esta Dirección, que se adjuntan en el Numerado Simple Nº E.I. 728.005

Por EL DIRECTOR DE INVESTIGACIONES El Crio.Engdo.Miguel A. Bueno

JEFATURA DE POLICIA DE ROCHA.-
Se remite al Dpto. No.3 de la D.N.I.I.
El Delegado del S.I.D.
Cnel;
Emilio J. Sequeira.-

21 DIC. 978

D.N.I.I. - DEPARTAMENTO Nº 3

CIUDAD	DIA	MES	AÑO

Se hace constar que el solicitante registra en el fichero de este Servicio las anotaciones que se adjuntan en Numerado Simple Nº .....

POR EL JEFE DEL DEPARTAMENTO N.o 3

EL JEFE DEL DPTO. Nº 3 y por su orden

151984 2173

SIN ANOTACIONES.....

Benito [illegible] PELLA
[illegible]

JUNTA DE COMANDANTES
EN JEFE
SERVICIO DE INFORMACION DE DEFENSA

DEPARTAMENTO	DIA	MES	AÑO
ROCHA	1º	XII	978.-

Nº 971/78

- SOLICITUD DE CONSTANCIA DE HABILITACION PARA CARGOS PUBLICOS -

TITULAR	APELLIDO PATERNO: GUERRA	APELLIDO MATERNO: ----------	
	PRIMER NOMBRE: Mario	SEGUNDO NOMBRE: Emilio	
PADRE	PRIMER NOMBRE: Gervacip	SEGUNDO NOMBRE: Julián	
MADRE	PRIMER NOMBRE: -------	SEGUNDO NOMBRE: -------	

FECHA Y LUGAR DE NACIMIENTO	DIA	MES	AÑO	PAIS	LOCALIDAD o PROVINCIA	NACIONALIDAD Y ESTADO CIVIL
	30	I	919	Uruguay	Rocha	oriental-casado.-

1	OCUPACION	Desde el año 1964 a la fecha.-Empleado de la Intendencia Municipal de Rocha.-
2	DOMICILIO	Desde el año 1968 a la fecha en Barrio Cosse.-

		SERIE	NUMERO			
3	CREDENCIAL CIVICA	EBA	1348	traslado a Serie EAA Nº 28278.-	DOC. de IDENT.	39692.-Rocha.-

PARA SER PRESENTADO ANTE LAS AUTORIDADES DE la Intendencia Municipal de Rocha.-
OBJETO DE LA TRAMITACION

1 - Consignar con precisión, lugar de trabajo o estudios los 10 últimos años.
2 - Consignar con precisión cada domicilio en los últimos 10 años.
3 - Consignar si ha tenido traslados y números anteriores.

FIRMA DEL SOLICITANTE

COMISARIA SECCIONAL 1era.- Se eleva a la Dirección de Investigaciones.

COMISARIO
JUAN ANGEL BRUNO.-

LOCALIDAD: Rocha.- **FECHA:** 1º/XII/978.-

DIRECCION DE INVESTIGACIONES

CIUDAD	DIA	MES	AÑO
ROCHA	9	XII	978

Se hace constar que el titular de la presente solicitud registra las anotaciones, en el fichero de esta Dirección, que se adjuntan en el Numerado Simple Nº E.j. 906.898.....

Por EL DIRECTOR DE INVESTIGACIONES El Crio.Mayor: Miguel A. Lucero

11 DIC. 1978

JEFATURA DE POLICIA DE ROCHA.-
Se remite al Dpto.No.3 de la D.N.I.I.
El Delegado del S.I.D.
Cnel.: Emilio J.Sequeira.-

D. N. I. I. . DEPARTAMENTO Nº 3

CIUDAD	DIA	MES	AÑO
	5	ENE.	1979

Se hace constar que el solicitante registra en el fichero de esta Dirección, las anotaciones que se adjuntan en Numerado Simple Nº .....

POR EL JEFE DEL DEPARTAMENTO N.o 3

EL JEFE DEL DEPARTAMENTO Nº 3 y por su orden

151985 2173

SIN ANOTACIONES.....

[illegible] PINILLA
SUB - COMISARIO

JUNTA [illegible]OMANDANTES EN JEFE
SERVICIO DE INFORMACION DE DEFENSA

DEPARTAMENTO	DIA	MES	AÑO
ROCHA	1º	XII	978.-

Nº967/78.-

- SOLICITUD DE CONSTANCIA DE HABILITACION PARA CARGOS PUBLICOS -

TITULAR	APELLIDO PATERNO ----------	APELLIDO MATERNO	CABRAL
	PRIMER NOMBRE María	SEGUNDO NOMBRE	Gloria
PADRE	PRIMER NOMBRE ----------	SEGUNDO NOMBRE	--------
MADRE	PRIMER NOMBRE Trifona	SEGUNDO NOMBRE	Micaela

FECHA Y LUGAR DE NACIMIENTO	DIA	MES	AÑO	PAIS	LOCALIDAD o PROVINCIA	NACIONALIDAD Y ESTADO CIVIL
	7	XII	934	Uruguay	Rocha	oriental-soltera

1	**OCUPACION**	Desde el año 1954 a 1970 como doméstica en la casa de la Señora Julia Mazzollo de Birriel y desde entonces a la fecha en el Liceo Departamental como empleada.-
2	**DOMICILIO**	Lavalleja y Julio J.Martínez.-

3	**CREDENCIAL CIVICA**	SERIE EAA	NUMERO 21137	Sin traslados.-	**DOC. de IDENT.**	14794.-Rocha.-

PARA SER PRESENTADO ANTE LAS AUTORIDADES DE el Liceo Departamental de Rocha.-
OBJETO DE LA TRAMITACION

1 - Consignar con precisión, lugar de trabajo o estudios los 10 últimos años.
2 - Consignar con precisión cada domicilio en los últimos 10 años.
3 - Consignar si ha tenido traslados y números anteriores.

María G. Cabral
FIRMA DEL SOLICITANTE

COMISARIA SECCIONAL 1era.- Se eleva a la Dirección de Investigaciones.

COMISARIO
JUAN ANGEL BRUNO

LOCALIDAD: Rocha.- **FECHA:** 1º/XII/978.-

DIRECCION DE INVESTIGACIONES

CIUDAD	DIA	MES	AÑO
ROCHA	9	XII	978

DIRECCION DE INVESTIGACIONES ROCHA

Se hace constar que el titular de la presente solicitud registra las anotaciones, en el fichero de esta Dirección, que se adjuntan en el Numerado Simple Nº E.j. 906 894

Por EL DIRECTOR DE INVESTIGACIONES El Cric.Engdo: Miguel A. [illegible]

JEFATURA DE POLICIA DE ROCHA.-
Se remite al Dpto. No.3 de la D.N.I.I.
El Delegado del S.I.D.
JUNTA DE COMANDANTES EN JEFE
Servicio de Información de Defensa
Emilio J. Sequeira.-

JEFATURA DE POLICIA ROCHA
1 DIC. 1978
ROCHA

D. N. I. d. DEPARTAMENTO Nº 3	CIUDAD	DIA	AÑO
		5 ENE.	1979

Fecha de Entrada 1 [illegible]
Fecha de Salida
Pasa a
Nº de Identificacion

Se hace constar que el solicitante registra en el fichero de esta Dirección, las anotaciones que se adjuntan en Numerado Simple Nº .....

EL JEFE DEL DEPARTAMENTO Nº 3 y por su orden
151986

POR EL JEFE DEL DEPARTAMENTO N.o 3
2173
Sub. Cric. Carlos Aníbal Labour Rosa

SIN ANOTACIONES

JUNTA DE COMANDANTES
EN JEFE
SERVICIO DE INFORMACION DE DEFENSA

DEPARTAMENTO	DIA	MES	AÑO
ROCHA	1º	XII	78

Nº 972/78

- SOLICITUD DE CONSTANCIA DE HABILITACION PARA CARGOS PUBLICOS -

TITULAR	APELLIDO PATERNO: ICARDI	APELLIDO MATERNO: GONZALEZ
	PRIMER NOMBRE: Ovidio	SEGUNDO NOMBRE: Custodio
PADRE	PRIMER NOMBRE: Pablo	SEGUNDO NOMBRE: Mayro
MADRE	PRIMER NOMBRE: Isabel	SEGUNDO NOMBRE: Alcántara

FECHA Y LUGAR DE NACIMIENTO	DIA	MES	AÑO	PAIS	LOCALIDAD o PROVINCIA	NACIONALIDAD Y ESTADO CIVIL
	2	III	918	URUGUAY	MALDONADO	Oriental-casado

1	OCUPACION	Desde 1966 a la fecha empleado de la Intendencia Municipal de Rocha.-
2	DOMICILIO	19 de Abril Nº31.-

3	CREDENCIAL CIVICA	SERIE	NUMERO		DOC. de IDENT.
		DEA	742	traslado a Series EBCH Nº 828 y EAA Nº31238.-	39.499(Rocha)

PARA SER PRESENTADO ANTE LAS AUTORIDADES DE la Intendencia Municipal de Rocha.-
OBJETO DE LA TRAMITACION

1 - Consignar con precisión, lugar de trabajo o estudios los 10 últimos años.
2 - Consignar con precisión cada domicilio en los últimos 10 años.
3 - Consignar si ha tenido traslados y números anteriores.

Ovidio C Icardi
FIRMA DEL SOLICITANTE

COMISARIA SECCIONAL 1ra.-

Se eleva a la Dirección de Investigaciones.

COMISARIO
JUAN ANGEL BRUNO

LOCALIDAD: ROCHA **FECHA:** 1º/XII/78

DIRECCION DE INVESTIGACIONES

CIUDAD	DIA	MES	AÑO
ROCHA	9	XII	978

DIRECCION DE INVESTIGACIONES ROCHA

Se hace constar que el titular de la presente solicitud registra las anotaciones, en el fichero de esta Dirección, que se adjuntan en el Numerado Simple Nº E.j. 906899.-

POR EL DIRECTOR DE INVESTIGACIONES El Crio.Egdo. MIGUEL ANGEL [illegible]

JEFATURA DE POLICIA DE ROCHA
11 DIC. 1978
ROCHA

JEFATURA DE POLICIA DE ROCHA.-
Se remite al Dpto.No.3 de la D.N.I.I.
El Delegado del S.I.D.
Cnel.: Emilio J.Sequeira.-

D. N. I. I. . DEPARTAMENTO Nº 3

CIUDAD	DIA	MES	AÑO
	5	ENE.	1979

JUNTA DE COMANDANTES EN JEFE
SERVICIO DE INFORMACION DE DEFENSA
SECRETARIA
Fecha de Entrada 1[illegible]
Fecha de Salida
Pasa a
Nº de Identificacion

Se hace constar que el solicitante registra en el fichero de esta Dirección, las anotaciones que se adjuntan en Numerado Simple Nº .....

POR EL JEFE DEL DEPARTAMENTO N.o 3
y por su orden
Sub. Crio.
Carlos Aníbal Latour Rosa

EL JEFE DEL DEPARTAMENTO Nº 3
151987
.....

2173

SIN ANOTACIONES

JUNTA DE COMANDANTES
EN JEFE
SERVICIO DE INFORMACION DE DEFENSA

DEPARTAMENTO	DIA	MES	AÑO
ROCHA	1º	XII	978.-

Nº 976/78

- SOLICITUD DE CONSTANCIA DE HABILITACION PARA CARGOS PUBLICOS -

		APELLIDO PATERNO	APELLIDO MATERNO
TITULAR		OLID	----------
	PRIMER NOMBRE	Juan	SEGUNDO NOMBRE José
PADRE	PRIMER NOMBRE	Bernardino	SEGUNDO NOMBRE no tiene
MADRE	PRIMER NOMBRE	----------	SEGUNDO NOMBRE --------

FECHA Y LUGAR DE NACIMIENTO	DIA	MES	AÑO	PAIS	LOCALIDAD o PROVINCIA	NACIONALIDAD Y ESTADO CIVIL
	17	III	918	Uruguay	Rocha	oriental-casado.-

1	OCUPACION	Desde el año 1962 a la fecha.-Empleado de la Intendencia Municipal de Rocha como sereno.-
2	DOMICILIO	Desde el año 1968 a 1972 en calle Río BRanco casi Avenida Florencio / Martínez Rodríguez.-y desde entonces a la fecha en Javier de Viana // y Angel María Rivero.-

3	CREDENCIAL CIVICA	SERIE	NUMERO		DOC. de IDENT.
		ECF	551	traslado a Serie EAA Nº20848.-	26364.-Rocha.-

PARA SER PRESENTADO ANTE LAS AUTORIDADES DE la Intendencia Municipal de Rocha.-
OBJETO DE LA TRAMITACION

1 - Consignar con precisión, lugar de trabajo o estudios los 10 últimos años.
2 - Consignar con precisión cada domicilio en los últimos 10 años.
3 - Consignar si ha tenido traslados y números anteriores.

Juan J. Olid
FIRMA DEL SOLICITANTE

COMISARIA SECCIONAL 1era.- Se eleva a la Dirección de Investigaciones.

COMISARIO
JUAN ANGEL BRUNO.-

LOCALIDAD: Rocha.- **FECHA:** 1º/XII/978.-

DIRECCION DE INVESTIGACIONES

CIUDAD	DIA	MES	AÑO
ROCHA	9	XII	978

Se hace constar que el titular de la presente solicitud registra anotaciones, en el fichero de esta Dirección, que se adjuntan en el Numerado Simple Nº E.j. 906901.....

POR EL DIRECTOR DE INVESTIGACIONES El Crio.Egdo. MIGUEL ANGEL HOBERO.-

JEFATURA DE POLICIA DE ROCHA.-
Se remite al Dpto.No.3 de la D.N.I.I.
El Delegado del S.I.D.
JUNTA DE COMANDANTES EN J. **Cnel.: Emilio J.Sequeira.-**
SERVICIO DE INFORMACION DE DEFENSA

11 DIC. 1978
JEFATURA DE POLICIA ROCHA

D. N. I. I. - DEPARTAMENTO Nº 3

CIUDAD	DIA	MES	AÑO
	5	ENE.	979

SECRETARIA
Fecha de Entrada
Fecha de Salida
Pasa a
Nº de Identificacion

Se hace constar que el solicitante registra en el fichero de esta Dirección, las anotaciones que se adjuntan en Numerado DEPARTAMENTO No.3 173

EL JEFE DEL DEPARTAMENTO Nº 3
151988
.....

POR EL JEFE DEL DEPARTAMENTO
y por su orden

Sub. Crio. .....
Carlos Aníbal Latour Rosa

SIN ANOTACIONES

Jt . DE COMANDANTES
EN JEFE
SERVICIO DE INFORMACION DE DEFENSA

DEPARTAMENTO	DIA	MES	AÑO
ROCHA	12	XII	78

Nº 1061/78.-

- SOLICITUD DE CONSTANCIA DE HABILITACION PARA CARGOS PUBLICOS -

TITULAR	APELLIDO PATERNO: DELGADO	APELLIDO MATERNO: ACOSTA
	PRIMER NOMBRE: María	SEGUNDO NOMBRE: Alicia
PADRE	PRIMER NOMBRE: Ramón	SEGUNDO NOMBRE: Esteban
MADRE	PRIMER NOMBRE: Justina	SEGUNDO NOMBRE: [illegible]

FECHA Y LUGAR DE NACIMIENTO	DIA	MES	AÑO	PAIS	LOCALIDAD o PROVINCIA	NACIONALIDAD Y ESTADO CIVIL
	30	IV	953	URUGUAY	ROCHA	Oriental-casada

1	**OCUPACION**	Hasta 1974 estudiante de Magisterio.-1975 a 1977 empleada en Rocca y// Cía.-Actualmente empleada en Hogar Diurno(Casa Cuna).-
2	**DOMICILIO**	Francisco de Los Santos Nº197.-

		SERIE	NUMERO			
3	**CREDENCIAL CIVICA**	EAA	31.908	Sin traslado	**DOC. de IDENT.**	25.239(Rocha)

PARA SER PRESENTADO ANTE LAS AUTORIDADES DE 1 Hogar Diurno de Rocha(Casa Cuna)
OBJETO DE LA TRAMITACION

1 - Consignar con precisión, lugar de trabajo o estudios los 10 últimos años.
2 - Consignar con precisión cada domicilio en los últimos 10 años.
3 - Consignar si ha tenido traslados y números anteriores.

FIRMA DEL SOLICITANTE

COMISARIA SECCIONAL 1era. – Se eleva a la Dirección de Investigaciones.

COMISARIO
JUAN ANGEL BRUNO

LOCALIDAD: ROCHA **FECHA:** 12/XII/78

DIRECCION DE INVESTIGACIONES

CIUDAD	DIA	MES	AÑO
ROCHA	15	XII	978

Se hace constar que el titular de la presente solicitud registra las anotaciones, en el fichero de esta Dirección, que se adjuntan en el Numerado Simple Nº D.j..906.979.....

Por EL DIRECTOR DE INVESTIGACIONES El Crio.Engdo: Miguel J. Nuñez.

JEFATURA DE POLICIA DE ROCHA.-
Se remite al Dpto. No.3 de la D.N.I.I.
El Delegado del S.I.D.
Cnel; Emilio J. Sequeira.-

FEATURA DE POLICIA 19 DIC. 1978 ROCHA

D. N. I. I. . DEPARTAMENTO Nº 3

CIUDAD	DIA	MES	AÑO
	5	ENE.	1979

Se hace constar que el solicitante registra en el fichero de esta Dirección, las anotaciones que se adjuntan en Numerado Simple Nº .....

POR EL JEFE DEPARTAMENTO No 3

EL JEFE DEL DEPARTAMENTO Nº 3 y por su orden.

151989 2173

SIN ANOTACIONES

Benito [illegible]
SUB-COMISARIO

JUNTA DE COMANDANTES EN JEFE
SERVICIO DE INFORMACION DE DEFENSA

DEPARTAMENTO	DIA	MES	AÑO
R O C H A.-	8	XII	1978

N.o 1033/78

- SOLICITUD DE CONSTANCIA DE HABILITACION PARA CARGOS PUBLICOS -

TITULAR	APELLIDO PATERNO: MARTINEZ	APELLIDO MATERNO: GANDARA
	PRIMER NOMBRE: ANGEL	SEGUNDO NOMBRE: MANUEL
PADRE	PRIMER NOMBRE: ANGEL	SEGUNDO NOMERE:
MADRE	PRIMER NOMBRE: MARIA	SEGUNDO NOMBRE: DEL PILAR

FECHA Y LUGAR DE NACIMIENTO	DIA	MES	AÑO	PAIS	LOCALIDAD o PROVINCIA	NACIONALIDAD Y ESTADO CIVIL
	5	V	1949	ESPAÑA	El Ferrol del Caudillo	Español. Soltero

1	**OCUPACION**	Desde el año 1968 hasta 1975 estudiante de la Facultad de Medicina en Montevideo.-Desde el año 1975 profesión Médico.-
2	**DOMICILIO**	Desde el año 1968 hasta el año 1976 en calle General Pagola Nº2048 en Montevideo.-Desde el año 1976 hasta el año 1977 en Pueblo 18 de Julio Depto.de Rocha.-Desde 1977 a la fecha en balneario La Paloma Depto.de Rocha.-

		SERIE	NUMERO		DOC. de IDENT.	
3	CREDENCIAL CIVICA	B.J.B.	15.366			1.102.179 de Mdeo.

PARA SER PRESENTADO ANTE LAS AUTORIDADES DE MINISTERIO DE SALUD PUBLICA.-
OBJETO DE LA TRAMITACION Serle solicitado.-

1 - Consignar con precisión, lugar de trabajo o estudio los 10 últimos años.
2 - Consignar con precisión cada domicilio en los últimos 10 años.
3 - Consignar si ha tenido traslados y números anteriores.

FIRMA DEL SOLICITANTE

COMISARIA SECCIONAL

Se eleva a la Dirección de Investigaciones.

POLICIA DE ROCHA · Comisaría · LA PALOMA · 11a Sec.

COMISARIO
ARIEL E.ACEVEDO PEREYRA.-

LOCALIDAD:

FECHA:

DIRECCION DE INVESTIGACIONES

CIUDAD	DIA	MES	AÑO
ROCHA	13	XII	978

DIRECCION DE INVESTIGACIONES · ROCHA

Se hace constar que el titular de la presente solicitud registra las anotaciones, en el fichero de esta Dirección, que se adjuntan en el Numerado Simple Nº D.j.906.964

Por EL DIRECTOR DE INVESTIGACIONES El Crio.Engdo: Miguel [illegible]

JEFATURA DE POLICIA DE ROCHA.-
Se remite al Dpto.No.3 de la D.N.I.I.
El Delegado del S.I.D.
Cnel.: Emilio J.Sequeira.-

JEFATURA DE POLICIA DE ROCHA · 19 DIC. 1978

D.N.I.I. - DEPARTAMENTO Nº 3

CIUDAD	DIA	MES	AÑO
	10	ENE.	

Se hace constar que el solicitante registra en el fichero de este Servicio las anotaciones que se adjuntan en Numerado Simple Nº .....

POR E. JEFE DEL DEPARTAMENTO N.o 3

EL JEFE DEL DPTO. Nº 3 y por su orden

151990

2173

SIN ANOTACIONES

Benito G[illegible] DANILLA
SUB-COMISARIO

JUNTA DE COMANDANTES
EN JEFE
SERVICIO DE INFORMACION DE DEFENSA

DEPARTAMENTO	DIA	MES	AÑO
ROCHA	11	XII	978.-

Nº 1040/78

- SOLICITUD DE CONSTANCIA DE HABILITACION PARA CARGOS PUBLICOS -

TITULAR	APELLIDO PATERNO	CAL	APELLIDO MATERNO	CORREA
	PRIMER NOMBRE	Luis	SEGUNDO NOMBRE	Alberto
PADRE	PRIMER NOMBRE	Ignacio	SEGUNDO NOMBRE	Sinforoso
MADRE	PRIMER NOMBRE	Juana	SEGUNDO NOMBRE	Genoveba

FECHA Y LUGAR DE NACIMIENTO	DIA	MES	AÑO	PAIS	LOCALIDAD o PROVINCIA	NACIONALIDAD Y ESTADO CIVIL
	2	I	928	Uruguay	Rocha	oriental-casado.-

1	OCUPACION	Desde el año 1947 a la fecha.-Empleado de la Granja Nº42 de la localidad de Paralle(Primaria).-
2	DOMICILIO	Desde el año 1968 a la fecha en Leonardo Olivera(Viviendas del Bid// Apto Nº308).-

3	CREDENCIAL CIVICA	SERIE EAA	NUMERO 15856	Sin traslados.-	DOC. de IDENT.	11397.-Rocha.-

PARA SER PRESENTADO ANTE LAS AUTORIDADES DE la Educación Primaria.-
OBJETO DE LA TRAMITACION

1 - Consignar con precisión, lugar de trabajo o estudios los 10 últimos años.
2 - Consignar con precisión cada domicilio en los últimos 10 años.
3 - Consignar si ha tenido traslados y números anteriores.

Luis Alberto Cal
FIRMA DEL SOLICITANTE

COMISARIA SECCIONAL 1era.- Se eleva a la Dirección de Investigaciones.

COMISARIO
JUAN ANGEL BRUNO.-

LOCALIDAD: Rocha.- FECHA: 11/XII/978.-

DIRECCION DE INVESTIGACIONES	CIUDAD	DIA	MES	AÑO
	ROCHA	13	XII	978

Se hace constar que el titular de la presente solicitud registra las anotaciones, en el fichero de esta Dirección, que se adjuntan en el Numerado Simple Nº D.j..906.958.....

Por EL DIRECTOR DE INVESTIGACIONES El Crio.Engdo: Miguel A. Duelo

JEFATURA DE POLICIA DE ROCHA.-
Se remite al Dpto.No.3 de la D.N.I.I.
El Delegado del S.I.D.
Cnel.: Emilio J.Sequeira.-

10 DIC. 1978

D. N. I. I. DEPARTAMENTO Nº 3	CIUDAD	DIA	MES	AÑO
		1	[illegible]	979

Se hace constar que el solicitante registra en el fichero de esta Dirección, las anotaciones que se adjuntan en Numerado Simple Nº .....

POR EL JEFE DEL DEPARTAMENTO N.o 3
y por su orden
: 2173

EL JEFE DEL DEPARTAMENTO Nº 3
151991

SIN ANOTACIONES.....

Benito GONZALEZ BONILLA
SUB - COMISARIO

JUNTA DE COMANDANTES EN JEFE
SERVICIO DE INFORMACION DE DEFENSA

DEPARTAMENTO	DIA	MES	AÑO
ROCHA	14	XII	1978

N.o 1110/78

- SOLICITUD DE CONSTANCIA DE HABILITACION PARA CARGOS PUBLICOS -

TITULAR	APELLIDO PATERNO: GOMEZ	APELLIDO MATERNO: TAYLOR
	PRIMER NOMBRE: Eduardo	SEGUNDO NOMBRE: -o-
PADRE	PRIMER NOMBRE: Benedito	SEGUNDO NOMERE: -o-
MADRE	PRIMER NOMBRE: Aurora	SEGUNDO NOMBRE: -o-

FECHA Y LUGAR DE NACIMIENTO	DIA	MES	AÑO	PAIS	LOCALIDAD o PROVINCIA	NACIONALIDAD Y ESTADO CIVIL
	29	I	1938	Uruguay	Castillos	Oriental.-

1	OCUPACION	Desde el año 1968 a la fecha se ha desempeñado como funcionario dependiente del Ministerio de Salud Pública (Centro Aux. Castillos).-
2	DOMICILIO	Calle Dr. Pedro E. Ferrer Nº1530 de la Ciudad de Castillos.-

3	CREDENCIAL CIVICA	SERIE	NUMERO		DOC. de IDENT.	
		E.D.C.	8293			12.704 (Rocha)

PARA SER PRESENTADO ANTE LAS AUTORIDADES DEL MINISTERIO DE SALUD PUBLICA.-
OBJETO DE LA TRAMITACION

1 - Consignar con precisión, lugar de trabajo o estudio los 10 últimos años.
2 - Consignar con precisión cada domicilio en los últimos 10 años.
3 - Consignar si ha tenido traslados y números anteriores.

FIRMA DEL SOLICITANTE

COMISARIA SECCIONAL

Se eleva a la Dirección de Investigaciones.

COMISARIO
Nelson Rocha Rocha.-

COMISARIA SECCION 1ª CASTILLOS

LOCALIDAD: CASTILLOS

FECHA: 14/XII/1978.-

DIRECCION DE INVESTIGACIONES

CIUDAD	DIA	MES	AÑO
ROCHA	19	XII	1978

DIRECCION DE INVESTIGACIONES DEPARTAMENTO ROCHA

Se hace constar que el titular de la presente solicitud registra las anotaciones, en el fichero de esta Dirección, que se adjuntan en el Numerado Simple Nº 206.270

Por EL DIRECTOR DE INVESTIGACIONES El Crio.Insgo: Miguel A. Abelenda

JEFATURA DE POLICIA DE ROCHA.-
Se remite al Dpto.No.3 de la D.N.I.I.
El Delegado del S.I.D.
Cnel.: Emilio J.Sequeira.-

JEFATURA DE POLICIA DE ROCHA
21 DIC. 1978

D.N.I.I. - DEPARTAMENTO Nº 3

CIUDAD	DIA	MES	AÑO
	12	ENE.	1979

DEPARTAMENTO Nº 3

Se hace constar que el solicitante registra en el fichero de este Servicio las anotaciones que se adjuntan en Numerado Simple Nº .....

POR EL JEFE DEL DEPARTAMENTO N.o 3

EL JEFE DEL DPTO. Nº 3 y por su orden

2173

151992

SIN ANOTACIONES

VTA DE COMANDANTES
S/A SR. JEFE
SERVICIO DE INFORMACION DE DEFENSA
J M

DEPARTAMENTO	DIA	MES	AÑO
ROCHA	20	XII	1978

N.o 1148/78.

- SOLICITUD DE CONSTANCIA DE HABILITACION PARA CARGOS PUBLICOS -

TITULAR	APELLIDO PATERNO: SANCHEZ	APELLIDO MATERNO: CRUZ
	PRIMER NOMBRE: Róben	SEGUNDO NOMBRE: Tomás
PADRE	PRIMER NOMBRE: Tomás	SEGUNDO NOMBRE: Fructuoso
MADRE	PRIMER NOMBRE: Yair	SEGUNDO NOMBRE: -o-

FECHA Y LUGAR DE NACIMIENTO	DIA	MES	AÑO	PAIS	LOCALIDAD o PROVINCIA	NACIONALIDAD Y ESTADO CIVIL
	15	III	1950	Uruguay	Castillos	Oriental

1	OCUPACION	Desde el año 1968 a 1970 Estudiante Defensa Cívil, de 1790 a 1973 Empleado de Pizzería Subte S/A. "Mdeo."; de 1973 a la fecha funcionario dependiente del M.S.P. (Centro Aux. Castillos).-
2	DOMICILIO	Desde 1968 a 1970 Calle Rocha y Olivera Castillos, de 1970 a 1973 en La Paz Canelones; desde 1973 a la fecha Barrio "Da Costa" Castillos.-

		SERIE	NUMERO		DOC. de IDENT.
3	CREDENCIAL CIVICA	E.D.C.	11.063		1.727.891 Mdeo,

PARA SER PRESENTADO ANTE LAS AUTORIDADES DEL MINISTERIO DE SALUD PUBLICA.-
OBJETO DE LA TRAMITACION

1 - Consignar con precisión, lugar de trabajo o estudio los 10 últimos años.
2 - Consignar con precisión cada domicilio en los últimos 10 años.
3 - Consignar si ha tenido traslados y números anteriores.

FIRMA DEL SOLICITANTE

COMISARIA SECCIONAL

Se eleva a la Dirección de Investigaciones.

COMISARIA 4a. SECCION - CASTILLOS - DPTO. ROCHA

LOCALIDAD: CASTILLOS FECHA: 20/XII/1978.-

COMISARIO
Nelson Rocha Rocha.-

DIRECCION DE INVESTIGACIONES

CIUDAD	DIA	MES	AÑO
ROCHA	22	XII	978

DIRECCION DE INVESTIGACIONES - ROCHA

Se hace constar que el titular de la presente solicitud registra las anotaciones, en el fichero de esta Dirección, que se adjuntan en el Numerado Simple Nº E.1..728.043.....

Por EL DIRECTOR DE INVESTIGACIONES El Crio.Engdo: Miguel A. Hu...

JEATURA DE POLICIA DE ROCHA
Se remite al Dpto. No.3 de La D.N.I.I.
El Delegado del S.I.D.
Cnel: Emilio J. Seguei...

JEFATURA DE POLICIA - 26 DIC. 1978

D.N.I.I. DEPARTAMENTO Nº 3

CIUDAD	DIA	MES	AÑO

DEPARTAMENTO No. 3

Se hace constar que el solicitante registra en el fichero de este Servicio las anotaciones que se adjuntan en Numerado Simple Nº .....

POR EL JEFE ... TAMENTO N.o 3

EL JEFE DEL DPTO. Nº 3 y por su cr...

151993 2173

SIN ANOTACIONES.....

Capitán ... NILLA
SUB-JEFE

JUNTA DE COMANDANTES
EN JEFE
SERVICIO DE INFORMACION DE DEFENSA

DEPARTAMENTO	DIA	MES	AÑO
CANELONES	10	11	1978

Nº 3391

- SOLICITUD DE CONSTANCIA DE HABILITACION PARA CARGOS PUBLICOS -

	APELLIDO PATERNO	APELLIDO MATERNO
TITULAR	LAGUNA	LLANES
	PRIMER NOMBRE	SEGUNDO NOMBRE
	JUAN	CARLOS
PADRE	PRIMER NOMBRE	SEGUNDO NOMBRE
	JUAN	- - -
MADRE	PRIMER NOMBRE	SEGUNDO NOMBRE
	ELSA	ESTHER

FECHA Y LUGAR DE NACIMIENTO	DIA	MES	AÑO	PAIS	LOCALIDAD o PROVINCIA	NACIONALIDAD Y ESTADO CIVIL
	7	2	1934	R.O. Uruguay	Durazno	oriental, casado

1	OCUPACION	1/1/1949 a la fecha trabaja en A.F.E.-
2	DOMICILIO	Junio 60 a julio 69 -Pueblo Carlos Reyles- Durazno; julio 69 a la fecha reside en calle Montevideo S/N -progreso.-

		SERIE	NUMERO			
3	CREDENCIAL CIVICA	R.B.D.	8244	No ha tenido.-	DOC. de IDENT.	84.612 Canelones

PARA SER PRESENTADO ANTE LAS AUTORIDADES DE A.F.E.-
OBJETO DE LA TRAMITACION PERMANECER.-

1 - Consignar con precisión, lugar de trabajo o estudios los 10 últimos años.
2 - Consignar con precisión cada domicilio en los últimos 10 años.
3 - Consignar si ha tenido traslados y números anteriores.

FIRMA DEL SOLICITANTE

COMISARIA SECCIONAL

Se eleva a la Dirección de Investigaciones.

LOCALIDAD: Progreso FECHA: 10/11/78.-

COMISARIO
VICTOR V. PALLAS
COMISARIO

DIRECCION DE INVESTIGACIONES

CIUDAD	DIA	MES	AÑO
Canelones	4	1	79

JEFATURA DE POLICIA - DIRECCION DE INVESTIGACIONES - CANELONES

JUNTA DE COMANDANTES EN JEFE
SERVICIO DE INFORMACION DE DEFENSA
[illegible] Salida
Pasa a
Nº de Identificación
SIN ANOTACIONES

Se hace constar que el titular de la presente solicitud registra las anotaciones, en el fichero de esta Dirección, que se adjuntan en el Numerado Simple Nº .....

EL DIRECTOR DE INVESTIGACIONES

.....
WISHON M. VITALE ANTONACCI
OFICIAL SUB AYTE.

D. N. I. I. - DEPARTAMENTO Nº 3

CIUDAD	DIA	MES	AÑO
	[illegible]	[illegible]	79

151994

Se hace constar que el solicitante registra en el fichero de esta Dirección, las anotaciones que se adjuntan en Numerado Simple Nº .....

EL JEFE DEL DEPARTAMENTO Nº 3

.....

POR EL JEFE DEL DEPARTAMENTO N.o 3
y por su orden
2173
Sub. Crio.

JUNTA DE COMANDANTES
EN JEFE
SERVICIO DE INFORMACION DE DEFENSA

DEPARTAMENTO	DIA	MES	AÑO

Nº 3057

- SOLICITUD DE CONSTANCIA DE HABILITACION PARA CARGOS PUBLICOS -

TITULAR	APELLIDO PATERNO: REGULIRA	APELLIDO MATERNO: SOSA
	PRIMER NOMBRE: LUIS	SEGUNDO NOMBRE: EDUARDO
PADRE	PRIMER NOMBRE: SABINO	SEGUNDO NOMBRE: ------
MADRE	PRIMER NOMBRE: APOLINARIA	SEGUNDO NOMBRE: ------

FECHA Y LUGAR DE NACIMIENTO	DIA	MES	AÑO	PAIS	LOCALIDAD o PROVINCIA	NACIONALIDAD Y ESTADO CIVIL
	6	VII	1930	Uruguay	12 Sec.Tacuarembó	Uruguayo-casado

1	OCUPACION	Desde el 7 de Mayo de 1962 a la fecha;Peón rural de la Facultad de -Veterinaria (Universidad de la República).-
2	DOMICILIO	Desde su nacimiento hasta el año 1942,residió en la 12 Sec.Estación-Laureles Dpto.Tacuarembó-Desde ese año hasta el 7/5/62,residió en -Pueblo Tranqueras-Dpto.Rivera-luego pasó a residir al Paraje Ombues 9na.Secc.Migues-Dto.Canelones.-

		SERIE	NUMERO			
3	CREDENCIAL CIVICA	C.K.A.	12255	Sin traslado	DOC. de IDENT.	59.391 Lavalleja.-

PARA SER PRESENTADO ANTE LAS AUTORIDADES DE La Universidad de la República(Facultad de Veterinaria).-
OBJETO DE LA TRAMITACION para permanecer.-

1 - Consignar con precisión, lugar de trabajo o estudios los 10 últimos años.
2 - Consignar con precisión cada domicilio en los últimos 10 años.
3 - Consignar si ha tenido traslados y números anteriores.

FIRMA DEL SOLICITANTE

COMISARIA SECCIONAL — Se eleva a la Dirección de Investigaciones.

COMISARIA 3ª Sección MIGUES CANELONES

LOCALIDAD: MIGUES FECHA: 4/11/978

COMISARIO

DIRECCION DE INVESTIGACIONES — CIUDAD: Canelones, DIA: 4 MES: 12 AÑO: 78

JEFATURA DE POLICIA DIRECCION DE INVESTIGACIONES CANELONES

Se hace constar que el titular de la presente solicitud registra las anotaciones, en el fichero de esta Dirección, que se adjuntan en el Numerado Simple Nº

EL DIRECTOR DE INVESTIGACIONES

WISTON M. VITALE ANTONACCI
OFICIAL SUB AYTE.

JUNTA DE COMANDANTES EN JEFE
SERVICIO DE INFORMACION DE DEFENSA
SECRETARIA
Fecha de Entrada
Fecha de Salida
Pasa a
No de Identificacion

SIN ANOTACIONES

D. N. I. I. DEPARTAMENTO Nº 3 — CIUDAD: [illegible] DIA: 28 MES: 12 AÑO:

Se hace constar que el solicitante registra en el fichero de esta Dirección, las anotaciones que se adjuntan en Numerado Simple Nº

EL JEFE DEL DEPARTAMENTO Nº 3

POR EL JEFE DEPARTAMENTO N.o 3
y por su [illegible]
151995
2173

Benito [illegible] BONILLA
SUB-COMISARIO

JUNTA DE COMANDANTES
EN JEFE
SERVICIO DE INFORMACION DE DEFENSA

DEPARTAMENTO	DIA	MES	AÑO

Nº 3056

- SOLICITUD DE CONSTANCIA DE HABILITACION PARA CARGOS PUBLICOS -

TITULAR	APELLIDO PATERNO: AGUIARENA	APELLIDO MATERNO: LOPEZ
	PRIMER NOMBRE: MOISES	SEGUNDO NOMBRE: ORLANDO
PADRE	PRIMER NOMBRE: JUAN	SEGUNDO NOMBRE: PABLO
MADRE	PRIMER NOMBRE: PILAR	SEGUNDO NOMBRE: -----

FECHA Y LUGAR DE NACIMIENTO	DIA	MES	AÑO	PAIS	LOCALIDAD o PROVINCIA	NACIONALIDAD Y ESTADO CIVIL
	28	11	935	Uruguay	9na.Migues.Can.	Oriental,casado

1	OCUPACION	Desde el año 1956 a la fecha,como ayudante rural en la Facultad de Veterinaria(Universidad de la República).-
2	DOMICILIO	Desde su nacimiento hasta la fecha,residió en la 9na.Sección Migues Dpto.Canelones,paraje Ombues Kmtro.12.-Ruta 108.-

		SERIE	NUMERO			
3	CREDENCIAL CIVICA	C.K.A.	8795	Sin traslado	DOC. de IDENT.	39.025 Lavalleja

PARA SER PRESENTADO ANTE LAS AUTORIDADES DE la Universidad de la República(Facultad de Veterinaria).-
OBJETO DE LA TRAMITACION para permanecer.-

1 - Consignar con precisión, lugar de trabajo o estudios los 10 últimos años.
2 - Consignar con precisión cada domicilio en los últimos 10 años.
3 - Consignar si ha tenido traslados y números anteriores.

FIRMA DEL SOLICITANTE

COMISARIA SECCIONAL 9a. MIGUES CAN.

Se eleva a la Dirección de Investigaciones.

LEONARDO PEREIRA
COMISARIO

LOCALIDAD MIGUES

FECHA: 8/11/978

DIRECCION DE INVESTIGACIONES	CIUDAD	DIA	MES	AÑO
	Canelones,	4	12	78

JEFATURA DE POLICIA DIRECCION DE INVESTIGACIONES CANELONES

JUNTA DE COMANDANTES EN JEFE
SERVICIO DE INFORMACION DE DEFENSA
Fecha de Entrada
Fecha de Salida
Pasa a
Ha de identificarse

Se hace constar que el titular de la presente solicitud registra las anotaciones, en el fichero de esta Dirección, que se adjuntan en el Numerado Simple Nº .....

SIN ANOTACIONES

EL DIRECTOR DE INVESTIGACIONES

WISTHON M. VITALE ANTONACCI
OFICIAL SUB AYTE.

D. N. I. - DEPARTAMENTO Nº 3	CIUDAD	DIA	MES	AÑO
	2			978

Se hace constar que el solicitante registra en el fichero de esta Dirección, las anotaciones que se adjuntan en Numerado Simple Nº .....

POR EL JEFE DEL DEPARTAMENTO N.o 3
y por su orden
151996 2173
Benito [illegible] GONILLA
[illegible] COMISARIO

EL JEFE DEL DEPARTAMENTO Nº 3

SIN ANOTACIONES

JUNTA DE COMANDANTES
EN JEFE
SERVICIO DE INFORMACION DE DEFENSA

DEPARTAMENTO	DIA	MES	AÑO
Canelones	8	XI	1978

Nº 3054

- SOLICITUD DE CONSTANCIA DE HABILITACION PARA CARGOS PUBLICOS -

TITULAR	APELLIDO PATERNO: HERRERA ANDRE	APELLIDO MATERNO: CHERRE
	PRIMER NOMBRE: AQUILINO	SEGUNDO NOMBRE: FRANCISCO
PADRE	PRIMER NOMBRE: QUIRINO	SEGUNDO NOMBRE: SATURNO
MADRE	PRIMER NOMBRE: DOMINGA	SEGUNDO NOMBRE: ELENA

FECHA Y LUGAR DE NACIMIENTO	DIA	MES	AÑO	PAIS	LOCALIDAD o PROVINCIA	NACIONALIDAD Y ESTADO CIVIL
	29	I	1926	Uruguay.-	18 Seccion de Montevideo.-	Uruguayo-Soltero.-

1	OCUPACION	Empleado de Vialidad,desde el 24 de Junio del año 1950 a la fecha.-
2	DOMICILIO	Se domicilia en ruta Blier.Gral.Juan A Lavalleja Km.58.500,desde el año 1939 a la fecha.-

		SERIE	NUMERO			
3	CREDENCIAL CIVICA	C.L.A.	3263	Sin Traslado .-	DOC. de IDENT.	No.1.498.238.- Montevideo.-

PARA SER PRESENTADO ANTE LAS AUTORIDADES DE M.T.O.P.(Direccion de Vialidad).-
OBJETO DE LA TRAMITACION Para Permanecer.-

1 - Consignar con precisión, lugar de trabajo o estudios los 10 últimos años.
2 - Consignar con precisión cada domicilio en los últimos 10 años.
3 - Consignar si ha tenido traslados y números anteriores.

FIRMA DEL SOLICITANTE

COMISARIA SECCIONAL 8va.- Se eleva a la Dirección de Investigaciones.

Sgto.1o.Egdo. ELIO HERNANDEZ.-

LOCALIDAD: Secc.-
FECHA: 8-XI-1978.-

DIRECCION DE INVESTIGACIONES

CIUDAD	DIA	MES	AÑO
Canelones,	4	12	78

JEFATURA DE POLICIA DIRECCION DE INVESTIGACIONES CANELONES

Se hace constar que el titular de la presente solicitud registra las anotaciones, en el fichero de esta Dirección, que se adjuntan en Numerado Simple Nº .....

SERVICIO DE INFORMACION DE DEFENSA SECRETARIA Fecha de Entrada ... Fecha de Salida ... Pasa a ... No de Identificacion ...

EL DIRECTOR DE INVESTIGACIONES
WISTHON M. VITALE ANTONACCI
OFICIAL SUB AYTE.

SIN ANOTACIONES

D. N. I. DEPARTAMENTO Nº 3

CIUDAD	DIA	MES	AÑO
2	3 D	C.	978

Se hace constar que el solicitante registra en el fichero de esta Dirección, las anotaciones que se adjuntan en Numerado Simple Nº .....

POR EL JEFE DEL DEPARTAMENTO N.o 3
2173

EL JEFE DEL DEPARTAMENTO Nº 3 Y por
151997

ANOTACIONES

JUNTA DE COMANDANTES
EN JEFE
SERVICIO DE INFORMACION DE DEFENSA

DEPARTAMENTO	DIA	MES	AÑO
Montevideo	19	01	979

N.o 630.arb.

- SOLICITUD DE CONSTANCIA DE HABILITACION PARA CARGOS PUBLICOS -

	APELLIDO PATERNO	APELLIDO MATERNO
TITULAR	ZOBSENZA de CAFFERA	SUAREZ
	PRIMER NOMBRE	**SEGUNDO NOMBRE**
	Blanca	Lida
PADRE	Salvador	XXXXXXXXXX
MADRE	María	Blanca

FECHA Y LUGAR DE NACIMIENTO	DIA	MES	AÑO	PAIS	LOCALIDAD o PROVINCIA	NACIONALIDAD
	01	02	923	Uruguay	Montevideo	oriental-casada

1	**OCUPACION**	de 1968 la fecha Bibliotecaria en el Tribunal de Cuentas.-
2	**DOMICILIO**	de 1968 a la fecha en Solano Garcia Nro.2635 apto.3.-

		SERIE	NUMERO			
3	**CREDENCIAL CIVICA**	AHA	4089	cuatro cero ocho nueve	**DOC. de IDENT.**	451.192

PARA SER PRESENTADO ANTE LAS AUTORIDADES DE TRIBUNAL DE CUENTAS DE LA REPUBLICA.-
OBJETO DE LA TRAMITACION permanencia

1 - Consignar con precisión lugar de trabajo o estudio los 10 últimos años.
2 - Consignar con precisión cada domicilio en los últimos 10 años.
3 - Consignar si ha tenido traslados y números anteriores.

Zobenza de Caffera
FIRMA DEL SOLICITANTE

COMISARIA SECCIONAL 10a.

Pase a sus efectos al Departamento 3 de la D. N. I. I.

WILSON CINARES ARRUDES.-
COMISARIO

D. N. I. I.-. DEPARTAMENTO Nº 3

DIA 5 MAR. MES AÑO 979

Se hace constar que el titular de la presente solicitud registra las siguientes anotaciones en el fichero de esta Dirección

DIRECCION NACIONAL DE INFORMACIONES Y LEGAJOS POLICIALES DEPARTAMENTO Nº 3

SIN ANOTACIONES

POR EL JEFE DEL DEPARTAMENTO Nº 3
Y POR SU ORDEN

SILVIA LAPA CORGES
SUB-COMISARIO

2173

151998

DUDOSO
FI 1907

I

JUNTA DE COMANDANTES
EN JEFE
SERVICIO DE INFORMACION DE DEFENSA

DEPARTAMENTO	DIA	MES	AÑO
Montevideo	10	1	79

N.o 362 rab.

- SOLICITUD DE CONSTANCIA DE HABILITACION PARA CARGOS PUBLICOS -

TITULAR	APELLIDO PATERNO: ESTEFAN	APELLIDO MATERNO: BATTAGLINO.
	PRIMER NOMBRE: Jose	SEGUNDO NOMBRE: Pablo.
PADRE	PRIMER NOMBRE: Jose	SEGUNDO NOMBRE: Ricardo.
MADRE	PRIMER NOMBRE: Olga	SEGUNDO NOMBRE: Clelia.

FECHA Y LUGAR DE NACIMIENTO	DIA	MES	AÑO	PAIS	LOCALIDAD o PROVINCIA	NACIONALIDAD
	7	11	29	R.O. del Uruguay	Montevideo	Oriental, cas.

1	**OCUPACION**	Desde 1968 a la fecha se desempeña en el Banco de Previsión Social, caja de Industria Y Comercio con el cargo actual. Sub. Jefe.
2	**DOMICILIO**	Desde 1968 a la fecha se domicilia en Av. Rivera 3117 Apto. 34. P.5.

		SERIE	NUMERO			
3	CREDENCIAL CIVICA	CFA	10450	diez mil cuatrocientos cincuenta.	DOC. de IDENT.	560.496.

PARA SER PRESENTADO ANTE LAS AUTORIDADES DE: Banco de Previsión Social.
OBJETO DE LA TRAMITACION: Permanencia.

1 - Consignar con precisión lugar de trabajo o estudio los 10 últimos años.
2 - Consignar con precisión cada domicilio en los últimos 10 años.
3 - Consignar si ha tenido traslados y números anteriores.

FIRMA DEL SOLICITANTE

COMISARIA SECCIONAL 10a.

Clase a sus efectos al Departamento 3 de la D. N. I. I.

WILSON GINARES ARRUDES.
COMISARIO

D. N. I. I. DEPARTAMENTO Nº 3

DIA 1 MES MAR. AÑO 1979

Se hace constar que el titular de la presente solicitud registra las siguientes anotaciones en el fichero de esta Dirección

Dirección Nacional de Información e Inteligencia
DEPARTAMENTO Nº 3
Sec. Coor. Hab. C. Publicos

EL JEFE DEL DEPARTAMENTO 3

WASHINGTON DOS SANTOS AGUIRAGA
SUB - COMISARIO

151999

2173

DIRECCION NACIONAL DE INFORMACION E INTELIGENCIA — DPTO. Nº 3

CORRESPONDE AL FORMULARIO Nº 362/979.Secc.10ma.-

MEMORANDUM Nº 975 / 80.cpv.-

REFERENTE A: ESTEFAN BATTAGLINO, José Pablo.-

REGISTRAMOS ESTEFAN, José.-

DOCUMENTO / S: No se registra.-

DOMICILIO: No se registra.-

OTROS DATOS: No se registra.-

ANOTACIONES: 31/7/975: 7/961, integró nómina de firmantes que invitan a concurrir a la Asamblea Constituyente del Comité de Apoyo a la Revolución Cubana, a realizarse en el salon de Actos del CASMU.-.-.-.-

EL JEFE DEL DEPARTAMENTO 3

151999

2173

DIR. NAL. de INFORMACION e INTELIGENCIA
DEPARTAMENTO Nº 3
SEC. CONS. HAB. C. PUBLICO

ACTA.-wdan.- En Montevideo, siendo el día 14 de marzo de 1980, a la hora 11.00, en el local de la Dirección Nacional de Información e Inteligencia, ante el suscrito Sub.Comisario Jefe del Departamento Nº 3, comparece la persona, José Pablo ESTEFAN BARBAGELATO, oriental, casado, de 50 años de edad, domiciliado en Avda. Rivera Nº 3117, Piso 5to. Apto. 34, titular de la C.I. Nº 560.496, quien es indagado sobre el siguiente tenor.-.-.-.-.-.-.-.

PREGUNTA:- Cuáles son sus medios de vida.-.-.-.-.-.-.-.-.-.-.-.-.

CONTESTA:- Trabajando en la Dirección General de la Seguridad / Social, desempeñando el cargo de Sub.Jefe, con fecha de ingreso en el año 1959.-.-.-.-.-.-.-.-.-.-.-.-

Montevideo, 15 de marzo de 1980.-

DEPARTAMENTO Nº 3 — DIR. NAL. de INFORMACION e INTELIGENCIA — JEFATURA SEC. CONSULTAS PUBLICO

AMPLIACION DEL INFORME Nº 875/80.-wdan.-

El solicitante José Pablo ESTEFAN BATTAGLINO, sería la persona que registra anotaciones en esta Dirección Nacional, pese a que en sus declaraciones en Acta lo niega, ya que consultada la fuente de información, aparecen varias personas firmantes de dicho manifiesto, que son funcionarios del Banco de Previsión Social.-

Es de destacar lo poco vulgar del nombre y apellido del solicitante.-

Of. Principal.-

Ricardo PONTI OTERO.-

151939

2173

JUNTA DE COMANDANTES
EN JEFE
SERVICIO DE INFORMACION DE DEFENSA

DEPARTAMENTO	DIA	MES	AÑO
TACUAREMBO	08	03	1980

Nº 200.-

- SOLICITUD DE CONSTANCIA DE HABILITACION PARA CARGOS PUBLICOS -

	APELLIDO PATERNO	APELLIDO MATERNO
TITULAR	DUTRA	ATAIDES
	PRIMER NOMBRE	SEGUNDO NOMBRE
	CALIXTO	- - - - - -
PADRE	PRIMER NOMBRE	SEGUNDO NOMBRE
	FRANCISCO	PEDRO
MADRE	PRIMER NOMBRE	SEGUNDO NOMBRE
	VICTORINA	- - - - - -

	DIA	MES	AÑO	PAIS	LOCALIDAD o PROVINCIA	NACIONALIDAD Y ESTADO CIVIL
FECHA Y LUGAR DE NACIMIENTO	14	10	1931	URUGUAY	RIVERA	ORTAL/CASADO.-

1	OCUPACION	Desde el año 1970 a 1975,Jornalero;del1975 al 1977 propietario de carniceria;y de 1977 a la fecha JORNALERO.-
2	DOMICILIO	Desde 1970 al 1975 ,en"Valle Eden"13ra.Secc.Policial y de 1975 a la fecha en Radial de Ruta 26 Km. 227,Paraje la Pedrera.-

		SERIE	NUMERO			
3	CREDENCIAL CIVICA	TAA	6143.-	Anterior HAA 6143.Rivera.	DOC. de IDENT.	No.35.432.Tab6.-

PARA SER PRESENTADO ANTE LAS AUTORIDADES DE
OBJETO DE LA TRAMITACION

1 - Consignar con precisión, lugar de trabajo o estudios los 10 últimos años.
2 - Consignar con precisión cada domicilio en los últimos 10 años.
3 - Consignar [illegible] cambio de traslados y números anteriores.

x Calixto Dutra
FIRMA DEL SOLICITANTE
CALIXTO DUTRA ATAIDES .-

COMISARIA SECCIONAL

Se eleva a la [illegible] JEFATURA DE POLICIA

EL OFICIAL PRINCIPAL : O Escalante
COMISARIO
CIRILO WALTER ESCALANTE
ENCARGADO DE LA 15ta. SECCION.-

LOCALIDAD: TACUAREMBO FECHA: 08/03/1980.-

[illegible]

CIUDAD	DIA	MES	AÑO
Tacuarembó	17	3	80

JEFATURA DE POLICIA DE TACUAREMBO

Se hace constar que el titular de la presente solicitud no registra las anotaciones, en el fichero de esta [illegible] Jefatura.-.....

El Jefe del S.I.D.
Coronel.....
José G. Capé.

D. N. I. I. . DEPARTAMENTO Nº 3

CIUDAD	DIA	MES	AÑO
	03	JUN.	1980

152000

Se hace constar que el solicitante registra en el fichero de esta Dirección, las anotaciones que se adjuntan en Numerado Simple Nº .....

DEPARTAMENTO Nº 3

EL JEFE DEL DEPARTAMENTO Nº 3

.....

2173

SIN ANOTACIONES

JUNTA DE COMANDANTES
EN JEFE
SERVICIO DE INFORMACION DE DEFENSA

DEPARTAMENTO	DIA	MES	AÑO	Nº
Florida	05	09	1978.-	01/387.-

S/D

- SOLICITUD DE CONSTANCIA DE HABILITACION PARA CARGOS PUBLICOS -

TITULAR	APELLIDO PATERNO: GIORDANO	APELLIDO MATERNO: SOUZA
	PRIMER NOMBRE: SILVIA	SEGUNDO NOMBRE: SUSANA
PADRE	PRIMER NOMBRE: DOMINGO	SEGUNDO NOMBRE: ----
MADRE	PRIMER NOMBRE: CLARA	SEGUNDO NOMBRE: AZUCENA

FECHA Y LUGAR DE NACIMIENTO	DIA	MES	AÑO	PAIS	LOCALIDAD o PROVINCIA	NACIONALIDAD
	08	09	1959	Uruguay	Florida	Oriental.-

1	OCUPACION	De 1968 a 1977 Estudiante (Primaria y Secundaria completa).- De 1977 a la fecha Labores de su Hogar.-
2	DOMICILIO	De 1968 a la fecha calle Sarandí Nro. 211, Florida.-

		SERIE	NUMERO		DOC. de IDENT.
3	CREDENCIAL CIVICA	Q.A.A.	34.466.	Dpto. Florida.-	44.514 de Fda.-

PARA SER PRESENTADO ANTE LAS AUTORIDADES DE SUC. FLORIDA DEL SISTEMA DE ASIGNACIONES FA
OBJETO DE LA TRAMITACION ASPIRANTE A INGRESO.- (MILIARES.-

1 - Consignar con precisión, lugar de trabajo o estudios los 10 últimos años.
2 - Consignar con precisión cada domicilio en los últimos 10 años.
3 - Consignar si ha tenido traslados y números anteriores.

FIRMA DEL SOLICITANTE

COMISARIA SECCIONAL XXX

XXXX

///...RECCION DE INVESTIGACIONES.- DILIG. Nº 5061/12.-

FLORIDA , 6 de setiembre de 1978.-

SEÑOR JEFE:

Informo a Usted que: Silvia Susana GIORDANO SOUZA, C.I. Nº 44.514(Fda), carece de constancias negativas en los// ficheros Policiales de Inteligencia de esta Dirección.-

Saluda a Ud. atte.-

EL DIRECTOR:

JUAN GARCIA ECHEVERRIA
OFICIAL ___ AYTE.

JEFATURA DE POLICIA
DIRECCION DE INVESTIGACIONES
FLORIDA

DIRECCION DE INVESTIGACIONES
Número de entrada 4854
Hora
Fecha 5-9-78

JEFATURA POLICIA FLORIDA — SECRETARIA GENERAL

N.º ENTRADA: 422 AÑO: 1978

RECIBIDO HOY: 12/9/78

RUBRICA:

Se eleva a consideración del Sr. Delegado del S.I.D.

Jefe Dpto. 3

DIA 12 MES 09 AÑO 78

DELEGACION DEL S.I.D.

A	K	Expídase constancia — Art. 2°
B		Expídase constancia — Art. 4 y remitir oficio a la repartición para la cual fue solicitada.
C		No se le expide constancia Art. 6 y se remite oficio a la repartición para la cual fue solicitada

SERGIO E. SOSA

152001

2173

JUNTA DE COMANDANTES
EN JEFE
SERVICIO DE INFORMACION DE DEFENSA

DEPARTAMENTO	DIA	MES	AÑO	Nº
Florida	05	09	1978	01/389.-

S/D

- SOLICITUD DE CONSTANCIA DE HABILITACION PARA CARGOS PUBLICOS -

	APELLIDO PATERNO	APELLIDO MATERNO
TITULAR	MEDINA	COSTABILE
	PRIMER NOMBRE	SEGUNDO NOMBRE
	ROSITA	———
PADRE	PRIMER NOMBRE: DELFINO	SEGUNDO NOMBRE: ANTONIO
MADRE	PRIMER NOMBRE: MARIA	SEGUNDO NOMBRE: ELIA

FECHA Y LUGAR DE NACIMIENTO	DIA	MES	AÑO	PAIS	LOCALIDAD o PROVINCIA	NACIONALIDAD
	12	03	1954	Uruguay	Florida	Oriental.-

1	OCUPACION	De 1968 al 73 Estudiante(Secundaria 1er. y 2do. Ciclo).- De 1973 al 31/08/978 Labores de su Hogar.- Del 31/08/978 a la fecha Empleada de Corte Electoral en Florida.-
2	DOMICILIO	De 1968 a la fecha calle Independencia No. 910, Florida.-

		SERIE	NUMERO			
3	CREDENCIAL CIVICA	Q.A.A.	32.386.	Dpto. Florida.-	DOC. de IDENT.	27.086 de Florida.

PARA SER PRESENTADO ANTE LAS AUTORIDADES DE CORTE ELECTORAL DE FLORIDA.-
OBJETO DE LA TRAMITACION REGULARIZAR CITUACION.-

1 - Consignar con precisión, lugar de trabajo o estudios los 10 últimos años.
2 - Consignar con precisión cada domicilio en los últimos 10 años.
3 - Consignar si ha tenido traslados y números anteriores.

Rosita Medina Costabile
FIRMA DEL SOLICITANTE

COMISARIA SECCIONAL

COMISARIO

DEPARTAMENTO DE POLICIA

DIA	MES	AÑO
05	09	1978

Se hace constar que el titular de la presente solicitud registra los siguientes

ANTECEDENTES POLICIALES

JEFATURA DE POLICIA
COMISARIA
1ª Sección
FLORIDA

SECCIONAL 1ra. CIUDAD.- DILG/no.389.-

Señor Jefe:

A usted informo que Rosita MEDINA COSTABILE, de estado civil soltera, no registra antecedentes en esta Seccional y según manifestaciones de Amelia GONZALEZ de MAZZA, oriental, casada, de 40 años, domiciliada en Independencia No. 628 y Román Cono PIEDRABUENA PECORA, oriental, casada, de 30 años, afincado en J. E. Rodó No. 658, la misma es una persona de buenas costumbres, conociéndola hace 10 años.-

De acuerdo a disposiciones vigentes, traslado estos obrados a la Dirección de Investigaciones Dptal.-

-gh-

Saluda a usted atentamente.-

JORGE FERRE FRANCO
COMISARIO

cs

152002

S.I.D.
J.P.M. O y M F.05342

2173
Fórm. 670

28.11.78

///...RECCION DE INVESTIGACIONES.- DILIG. Nº 5062/1a.-

FLORIDA, 6 de setiembre de 1978.-

SEÑOR JEFE:

Informo a Usted que: Rosita MEDINA COSTABILE, C.I. Nº 27.086 (Fda), carece de constancias negativas en los ficheros Policiales de Inteligencia de esta Dependencia.-

Saluda a Ud. atte.-

EL DIRECTOR:

JUAN GARCIA ECHEVERRIA
OFICIAL AYTE.

JEFATURA POLICIA
FLORIDA

SECRETARIA GENERAL

N.º ENTRADA: 467 HORA: 1203

RECIBIDO HOY: 12/9/78

RUBRICA:

JEFATURA DE POLICIA FLORIDA

DIRECCION DE INVESTIGACIONES

Número de entrada 12252

Fecha 5-9-78

Hora

Se eleva a consideración del Sr. Delegado del S.I.D.

Jefe Dpto. 3

DELEGACION DEL S.I.D.

DIA 12 MES 09 AÑO 78

A X Expídase constancia — Art. 2º

SERGIO E. SOSA

B Expídase constancia — Art. 4 y remitir oficio a la repartición para la cual fue solicitada.

C No se le expide constancia Art. 6 y se remite oficio a la repartición para la cual fue solicitada

152002

2173

JUNTA DE COMANDANTES
EN JEFE
SERVICIO DE INFORMACION DE DEFENSA

DEPARTAMENTO	DIA	MES	AÑO
Florida	05	09	1978

Nº 01/391.-

S/Δ

- SOLICITUD DE CONSTANCIA DE HABILITACION PARA CARGOS PUBLICOS -

	APELLIDO PATERNO	APELLIDO MATERNO
TITULAR	LETTIERE	REQUENA
	PRIMER NOMBRE	SEGUNDO NOMBRE
	CONO	RAMON
PADRE	PRIMER NOMBRE	SEGUNDO NOMBRE
	LUIS	ALBERTO
MADRE	PRIMER NOMBRE	SEGUNDO NOMBRE
	MARIA	ISOLINA

FECHA Y LUGAR DE NACIMIENTO	DIA	MES	AÑO	PAIS	LOCALIDAD o PROVINCIA	NACIONALIDAD
	03	04	1959	Uruguay	Florida	Oriental.-

1	OCUPACION	De 1968 al 73 Estudiante; 73 al 75 empleado en Comercio del Sr. Idurreta; 75 al 77 Empleado en estación de Servicio de Adán Rodriguez.- De 1977 a la fecha empleado en A.F.E.-
2	DOMICILIO	De 1968 al 1977 calle Urusino Barreiro No. 111. Florida.- De 1977 a la fecha calle Aparicio Saravia No. 810. " .-

		SERIE	NUMERO		DOC. de IDENT.	
3	CREDENCIAL CIVICA	Q.A.A.	34.321.	Dpto. Florida.		60.751 de Florida

PARA SER PRESENTADO ANTE LAS AUTORIDADES DE A.F.E.
OBJETO DE LA TRAMITACION REGULARIZAR SU CITUASION ANTE EL ENTE.-

1 - Consignar con precisión, lugar de trabajo o estudios los 10 últimos años.
2 - Consignar con precisión cada domicilio en los últimos 10 años.
3 - Consignar si ha tenido traslados y números anteriores.

Cono R. Lettiere
FIRMA DEL SOLICITANTE

XXXX

///...RECCION DE INVESTIGACIONES.- DILIG. Nº 5064/1a.-

FLORIDA, 6 de setiembre de 1978.-

SEÑOR JEFE:

Informo a Usted que: Como Ramón LETTIERI REQUENA, C.I. Nº 60.751(Fda), carece de constancias negativas en los/ ficheros Policiales de Inteligencia de esta Dirección.-

Saluda a Ud. atte.-

EL DIRECTOR:

JUAN GARCIA ECHEVERRIA
OFICIAL AYTE.

JEFATURA DE POLICIA DIRECCION DE INVESTIGACIONES FLORIDA

DIRECCION DE INVESTIGACIONES
Número de entrada 4950
Fecha 5-9-78
Hora

JEFATURA POLICIA — SECRETARIA GENERAL
FLORIDA

N.º ENTRADA: 426 1205

RECIBIDO EL:

RUBRICA:

Se eleva a consideración del Sr. Delegado del S.I.D.

Jefe Dpto. 3

DIA 12 MES 09 AÑO 78

DELEGACION DEL S.I.D.

A ✓ Expídase constancia — Art. 2º

SERGIO E. SOSA

B Expídase constancia — Art. 4 y remitir oficio a la repartición para la cual fue solicitada.

C No se le expide constancia Art. 6 y se remite oficio a la repartición para la cual fue solicitada

152003

2173

JUNTA DE COMANDANTES
EN JEFE
SERVICIO DE INFORMACION DE DEFENSA

DEPARTAMENTO	DIA	MES	AÑO	Nº
Florida	05	09	1978	01/394.-

S/S

- SOLICITUD DE CONSTANCIA DE HABILITACION PARA CARGOS PUBLICOS -

	APELLIDO PATERNO	APELLIDO MATERNO
TITULAR	LEIVAS	ACOSTA
	PRIMER NOMBRE	SEGUNDO NOMBRE
	LUIS	FERNANDO
PADRE	PRIMER NOMBRE	SEGUNDO NOMBRE
	LUIS	ALBERTO
MADRE	PRIMER NOMBRE	SEGUNDO NOMBRE
	LIDALBA	----------

FECHA Y LUGAR DE NACIMIENTO	DIA	MES	AÑO	PAIS	LOCALIDAD o PROVINCIA	NACIONALIDAD
	14	06	1958	Uruguay	Florida	Oriental.-

1	OCUPACION	De 1968 al 75 Estudiante (Primaria y Secundaria en Florida).- De 1975 al mes de Mayo del 78 Empleado en Curtiembre "El Aguila", Fda. De mayo del 1978 a la fecha Jornalero en Florida.-
2	DOMICILIO	De 1968 a la fecha calle Dr. Gilmet No. 119, Florida.-

		SERIE	NUMERO		DOC. de IDENT.
3	CREDENCIAL CIVICA	Q.A.A.	33.747.-	Dpto. Florida.-	37.638 de Florida.

PARA SER PRESENTADO ANTE LAS AUTORIDADES DE A.F.E.-
OBJETO DE LA TRAMITACION ASPIRANTE A INGRESO.-

1 - Consignar con precisión, lugar de trabajo o estudios los 10 últimos años.
2 - Consignar con precisión cada domicilio en los últimos 10 años.
3 - Consignar si ha tenido traslados y números anteriores.

Luis Leivas
FIRMA DEL SOLICITANTE

COMISARIA SECCIONAL

[redacted]

[redacted]
CONSTANCIO

[redacted]

DIA	MES	AÑO
05	09	1978

[redacted]

JEFATURA DE POLICIA — COMISARIA 1º Sección — FLORIDA

SECCIONAL 1ra. CIUDAD.- DILIG. No. 394.-

Señor Jefe:

A usted informo que Luis Fernando LEIVAS ACOSTA, de estado civil soltero, no registra antecedentes en esta Seccional y según manifestaciones de Tacla EL ASHUH de PACHECO, oriental, casada, de 45 años, domiciliada en Dr. Gilmet s/n y Nélida Estela IRURETA de BRACCO, oriental, casada, de 43 años, afincada en Antonino Reyes s/n, el mismo es un persona de buenas costumbres, conociéndolo hace 10 años.-

De acuerdo a disposiciones vigentes, traslado estos obrados a la Dirección de Investigaciones Dptal.-

-gh- Saluda a usted atentamente.-

JORGE PERRE FRANCO
COMISARIO

cc

152004

S.I.D.
J.P.M. O y M F.05342

2173 Form. 670

28-11-78

JEFATURA DE POLICIA
DIRECCION
INVESTIGACIONES
FLORIDA

DIRECCION DE INVESTIGACIONES.- DILIG. Nº 5074/18.-

FLORIDA, 7 de setiembre de 1978.-

SEÑOR JEFE:

Informo a Usted que: Luis Fernando LEIVAS ACOSTA, C.I. Nº 37.638(Fda), carece de constancias negativas en los ficheros Policiales de Inteligencia de esta Dirección.-

Saluda a Usted atte.-

EL DIRECTOR:

JUAN GARCIA ECHEVERRIA
OFICIAL AYTE.

DIRECCION DE INVESTIGACIONES
Número de entrada 4881.-
Fecha 7 - 9 - 978
Hora

JEFATURA POLICIA FLORIDA — SECRETARIA GENERAL

N.º ENTRADA: 1123 HORA: 1205

RECIBIDO HOY: 12/9/78

RUBRICA:

Se eleva a consideración del Sr. Delegado del S.I.D.

Jefe Dpto. 3

DELEGACION DEL S.I.D.

DIA 12 MES 09 AÑO 78

A X Expídase constancia — Art. 2º

SERGIO E. SOSA

B Expídase constancia — Art. 4 y remitir oficio a la repartición para la cual fue solicitada.

C No se le expide constancia Art. 6 y se remite oficio a la repartición para la cual fue solicitada

152004

JUNTA DE COMANDANTES
EN JEFE
SERVICIO DE INFORMACION DE DEFENSA

DEPARTAMENTO	DIA	MES	AÑO	Nº
Florida	05	09	1978	01/395

S/D

- SOLICITUD DE CONSTANCIA DE HABILITACION PARA CARGOS PUBLICOS -

TITULAR	APELLIDO PATERNO: ARICETA	APELLIDO MATERNO: SASTRE
	PRIMER NOMBRE: HEBER	SEGUNDO NOMBRE:
PADRE	PRIMER NOMBRE: GABRIEL	SEGUNDO NOMBRE:
MADRE	PRIMER NOMBRE: VICENTINA	SEGUNDO NOMBRE:

FECHA Y LUGAR DE NACIMIENTO	DIA	MES	AÑO	PAIS	LOCALIDAD o PROVINCIA	NACIONALIDAD
	28	05	1953	Uruguay	Rivera 3ra. Sec.	Oriental

1	OCUPACION	De 1968 al 1971 empleado en Almacen Pugliese Florida.- De 1971 al 1972 desocupado.- De 1972 al 7-2-1974 empleado de Almacen Miquaire Florida.- Del 8-2-1974 a la fecha empleado de A.F.E.-Montevideo.-
2	DOMICILIO	De 1968 al 1974 calle Rincon casi Lavalleja Florida.- De 1974 al 1975 calle Lavalleja y Ferrer Florida.- De 1975 a la fecha calle 18 de Julio Nro.759 Florida.-

		SERIE	NUMERO			
3	CREDENCIAL CIVICA	Q.A.A.	32289	Dpto. Florida	DOC. de IDENT.	28.321 Florida

PARA SER PRESENTADO ANTE LAS AUTORIDADES DE A.F.E.
OBJETO DE LA TRAMITACION ASPIRANTE A REINGRESO

1 - Consignar con precisión, lugar de trabajo o estudios los 10 últimos años.
2 - Consignar con precisión cada domicilio en los últimos 10 años.
3 - Consignar si ha tenido traslados y números anteriores.

Heber Ariceta Sastre
FIRMA DEL SOLICITANTE

COMISARIA SECCIONAL 1ra.

COMISARIO

DEPARTAMENTO DE

DIA	MES	AÑO
05	09	1978

JEFATURA DE POLICIA
COMISARIA
1º Sección
FLORIDA

SECCIONAL 1ra. CIUDAD.- DILIG. Nro.395.-

Señor Jefe:

Informo a usted: que Heber ARICETA SASTRE, de estado civil casado, no registra antecedentes en esta Seccional y según manifestaciones de Angel Ramón FIERRO, oriental, casado de 27 años de edad, domiciliado en calle Lavalleja casi Rincon y Pedro Raúl CACERES, oriental, casado de 50 años de edad domiciliado en calle Lavalleja y Ferrer, el mismo es una persona de buenas costumbres, conociéndolo desde el año 1968 aproximadamente.-

De acuerdo a las disposiciones vigentes, traslado estos obrados a Dirección de Investigaciones.-

Saluda a Ud. atte.-

JORGE FERRE FRANCO
COMISARIO

es.

S.I.D.
J.P.M. O y M F.05342

152005

2173 Form. 670

28.11.78

///...RECCION DE INVESTIGACIONES.- DILIG. Nº 5076/1a.-

FLORIDA, 7 de setiembre de 1978.-

SEÑOR JEFE:

Informo a Usted que: Heber ARICETA SASTRE,// C.I. Nº 28.321(Fda), carece de constancias negativas en los ficheros Policiales de Inteligencia de esta Dirección.-

Saluda a Usted atte.-

EL DIRECTOR:

JUAN GARCIA ECHEVERRIA
GENERAL - AYTE.

JEFATURA DE POLICIA DE FLORIDA
DIRECCION INVESTIGACIONES

DIRECCION DE INVESTIGACIONES
Número de entrada 4879.-
Fecha 7 - 9 - 978.-
Hora

JEFATURA POLICIA FLORIDA — SECRETARIA GENERAL

N.º ENTRADA: 1432 HORA: 1205

RECIBIDO HOY: 12/9/78

Se eleva a consideración del Sr. Delegado del S.I.D.

Jefe Dpto. 3

DELEGACION DEL S.I.D.

DIA 12 MES 09 AÑO 78

A X Expídase constancia — Art. 2º

SERGIO E. SOSA

B Expídase constancia — Art. 4 y remitir oficio a la repartición para la cual fue solicitada.

C No se le expide constancia Art. 6 y se remite oficio a la repartición para la cual fue solicitada

152005

2173

JUNTA DE COMANDANTES
EN JEFE
SERVICIO DE INFORMACION DE DEFENSA

DEPARTAMENTO	DIA	MES	AÑO	Nº
Florida	06	09	1978	01/396

S/D

- SOLICITUD DE CONSTANCIA DE HABILITACION PARA CARGOS PUBLICOS -

TITULAR	APELLIDO PATERNO: MOLLA	APELLIDO MATERNO: MOREIRA
	PRIMER NOMBRE: MARIA	SEGUNDO NOMBRE: ELISA
PADRE	PRIMER NOMBRE: JOSE	SEGUNDO NOMBRE: ESTEBAN
MADRE	PRIMER NOMBRE: OLGA	SEGUNDO NOMBRE: RENEE

FECHA Y LUGAR DE NACIMIENTO	DIA	MES	AÑO	PAIS	LOCALIDAD o PROVINCIA	NACIONALIDAD
	14	06	1957	Uruguay	Canelones	Oriental

1	OCUPACION	De 1968 al 1974 Estudiante (Liceo y Preparatorio de Abogacia) Flda. De 1974 al 1977 Labores de su hogar.- De 1977 al 1978 Curso Secretariado Comercial en U.T.U. Florida.- De 1977 a la fecha empleada en Barraca Palermo S.C. Florida.-
2	DOMICILIO	De 1963 a la fecha calle B. Brum Nro.475 Florida.-

		SERIE	NUMERO		DOC. de IDENT.	
3	CREDENCIAL CIVICA	Q.A.A.	33.940	Dpto. Florida.		33.162 Florida

PARA SER PRESENTADO ANTE LAS AUTORIDADES DE SUC. FLDA. DEL SISTEMA DE ASIGNACIONES FAMILIARES.-
OBJETO DE LA TRAMITACION ASPIRANTE A INGRESO.-

1 - Consignar con precisión, lugar de trabajo o estudios los 10 últimos años.
2 - Consignar con precisión cada domicilio en los últimos 10 años.
3 - Consignar si ha tenido traslados y números anteriores.

FIRMA DEL SOLICITANTE

COMISARIA SECCIONAL 1ra.

COMISARIO

DIA	MES	AÑO
06	09	1978

JEFATURA DE POLICIA — COMISARIA 1º Sección — FLORIDA

SECCIONAL 1ra. CIUDAD.- DILIG. Nro.396.-

Señor Jefe:

Informo a usted: que María Elisa MOLLA MOREIRA, de estado civil casada, no registra antecedentes en esta Seccional, y/ según manifestaciones de María Cristina REAL, oriental, soltera / de 27 años de edad, domiciliada en calle B. Brum Nro.458 y Marta/ DAMIANO BRIAM, oriental, divorciada, de 30 años de edad, afincada en calle 18 de Julio Nro.416, la misma es una persona de buenas / costumbres, conociéndola desde el año 1968 aproximadamente.-

De acuerdo a las disposiciones vigentes, traslado estos obrados a Dirección de Investigaciones.-

Saluda a Ud. atte.-

cs.

152006

JORGE FERRE FRANCO
COMISARIO

S.I.D.
J.P.M. O y M F.05342

2173 Fórm. 670

28-11-78

///...RECCION DE INVESTIGACIONES.- DILIG. Nº 5075/1e.-

FLORIDA, 7 de setiembre de 1978.-

SEÑOR JEFE:

Informo a Usted que: María Elisa MOLLA MOREIRA, C.I. Nº 33.162(Fda), carece de constancias negativas en // los ficheros Policiales de Inteligencia de esta Dirección.-

Saluda a Ud. atte.-

EL DIRECTOR:

JUAN GARCIA ECHEVERRIA
OFICIAL AYTE.

JEFATURA POLICIA FLORIDA — SECRETARIA GENERAL

N.º ENTRADA: 122 HORA: 1205

RECIBIDO HOY: 5/9/78

RUBRICA:

DIRECCION DE INVESTIGACIONES

Número de entrada 4880.-

Fecha 7-9-978.-

Hora

Se eleva à consideración del Sr. Delegado del S.I.D.

Jefe Dpto. 3

DIA 12 MES 09 AÑO 78

DELEGACION DEL S.I.D.

A X Expídase constancia — Art. 2º

SERGIO E. SOSA

B Expídase constancia — Art. 4 y remitir oficio a la repartición para la cual fue solicitada.

C No se le expide constancia Art. 6 y se remite oficio a la repartición para la cual fue solicitada

152006

2173

JUNTA DE COMANDANTES
EN JEFE
SERVICIO DE INFORMACION DE DEFENSA

S/D

DEPARTAMENTO	DIA	MES	AÑO	Nº
Florida	06	09	1978	01/397

- SOLICITUD DE CONSTANCIA DE HABILITACION PARA CARGOS PUBLICOS -

		APELLIDO PATERNO	APELLIDO MATERNO
TITULAR		DE OLIVERA	PESSANO
	PRIMER NOMBRE	SEGUNDO NOMBRE	
	MARIA	DEL CARMEN	
PADRE	PRIMER NOMBRE	SEGUNDO NOMBRE	
	ANGEL		
MADRE	PRIMER NOMBRE	SEGUNDO NOMBRE	
	MARIA	ELSA	

FECHA Y LUGAR DE NACIMIENTO	DIA	MES	AÑO	PAIS	LOCALIDAD o PROVINCIA	NACIONALIDAD
	19	04	1956	Uruguay	Dpto. Soriano	Oriental

1	OCUPACION	De 1968 al 1973 Estudiante (Liceo y 1er. año de Preparatorio de Abogacia) Florida.- De 1973 al 1976 Laberes de su hogar.- De 1976 a la fecha comerciante Florida.-
2	DOMICILIO	De 1968 a la fecha calle L.A. Herrera Nro.239 Florida.-

		SERIE	NUMERO		DOC. de IDENT.	
3	CREDENCIAL CIVICA	Q.A.A.	33.383	Dpto. Florida		33.883 Florida

PARA SER PRESENTADO ANTE LAS AUTORIDADES DE OBJETO DE LA TRAMITACION: SUC/ FLDA. DEL SISTEMA DE ASIGNACIONES FAMILIARES.- ASPIRANTE A INGRESO.-

1 - Consignar con precisión, lugar de trabajo o estudios los 10 últimos años.
2 - Consignar con precisión cada domicilio en los últimos 10 años.
3 - Consignar si ha tenido traslados y números anteriores.

María del C. de Olivera
FIRMA DEL SOLICITANTE

COMISARIA SECCIONAL 1ra.

Para ese efecto el Interesado fue de la Dpto. de Florida

FIRMA

D.N.I. — DEPARTAMENTO Nº 3

DIA	MES	AÑO
6	9	78

Se hace constar que el titular de la presente solicitud registra las siguientes anotaciones en el fichero de esta Dirección

JEFATURA DE POLICIA — COMISARIA 1º Sección — FLORIDA

SECCIONAL 1ra. CIUDAD.- DILIG. Nro. 397.-
Florida, 6 de Setiembre de 1978.-
Señor Jefe:

Informo a usted, que María del Carmen DE OLIVERA PESSANO, de estado civil soltera, no registra antecedentes en esta Seccional/ y según manifestaciones de Julio BUGLIO, oriental, soltero de 48/ años, domiciliado en B. Brum esq. 18 de Julio y Isabel Maxima /// BASUALDO de DEI CAS, oriental casado de 24 años, con domicilio en J. E. Rodó Nro. 497, la misma es una persona de buenas costumbres conociéndola desde el año 1967 aproximadamente.-

De acuerdo a las disposiciones vigentes, traslado estos obrados a Dirección de Investigaciones.-

Saluda a Ud. atte.-

JORGE PERRE FRANCO
COMISARIO

es.

S.I.D.
J.P.M. O y M F.05342

152007

Fórm. 670

28.11.78 Pi. 21 /// 3

JEFATURA DE POLICIA
DIRECCION
INVESTIGACIONES
FLORIDA

///...RECCION DE INVESTIGACIONES.- DILIG. Nº 5096/78.-

FLORIDA, 8 de setiembre de 1978.-

SEÑOR JEFE:

Informo a Usted que: Maria del Carmen DE OLIVERA PESSANO, C.I. Nº 33.883(Fda), carece de constancias negativas en los ficheros Policiales de inteligencia de esta Dirección.

Saluda a Ud. atte.-

EL DIRECTOR:

JUAN GARCIA ECHEVERRIA
OFICIAL ... AYTE.

JEFATURA POLICIA FLORIDA
SECRETARIA GENERAL
Nº ENTRADA 431
FECHA 12/9/78 1205
FIRMA

DIRECCION DE INVESTIGACIONES
Número de entrada 4973.-
Fecha 8-9-78.-
Hora

Se eleva a consideración del Sr. Delegado del S.I.D.

Jefe Dpto. 3

DIA 12 MES 09 AÑO 78

DELEGACION DEL S.I.D.

A	X	Expídase constancia — Art. 2º
B		Expídase constancia — Art. 4 y remitir oficio a la repartición para la cual fue solicitada.
C		No se le expide constancia Art. 6 y se remite oficio a la repartición para la cual fue solicitada

SERGIO E. SOSA

2173

152007

JUNTA DE COMANDANTES
EN JEFE
SERVICIO DE INFORMACION DE DEFENSA

DEPARTAMENTO	DIA	MES	AÑO
FLORIDA	19	09	1978

Nº 01/457.-

S/D

- SOLICITUD DE CONSTANCIA DE HABILITACION PARA CARGOS PUBLICOS -

TITULAR	APELLIDO PATERNO: MONTAÑA	APELLIDO MATERNO: RODRIGUEZ	
	PRIMER NOMBRE: ALBERTO	SEGUNDO NOMBRE: CIRILO	
PADRE	PRIMER NOMBRE: PEDRO (Fallecido)	SEGUNDO NOMBRE: ———	
MADRE	PRIMER NOMBRE: PETRONA	SEGUNDO NOMBRE: SEÑORA	

FECHA Y LUGAR DE NACIMIENTO	DIA	MES	AÑO	PAIS	LOCALIDAD o PROVINCIA	NACIONALIDAD
	01	02	1931	Uruguay	Canelones Dpto. Sec	Oriental.-

1	OCUPACION	De 1968 a la fecha empleado municipal en Florida.-
2	DOMICILIO	De 1968 a la fecha Hipódromo Municipal (Florida).-

		SERIE	NUMERO		DOC. de IDENT.
3	CREDENCIAL CIVICA	Q.A.A.	23.147	Dpto. Florida.-	47.146 (Florida).-

PARA SER PRESENTADO ANTE LAS AUTORIDADES DE INTENDENCIA MUNICIPAL DE FLORIDA.-
OBJETO DE LA TRAMITACION REGULARIZAR SITUACION.-

1 - Consignar con precisión, lugar de trabajo o estudios los 10 últimos años.
2 - Consignar con precisión cada domicilio en los últimos 10 años.
3 - Consignar si ha tenido traslados y números anteriores.

Alberto C Montaña
FIRMA DEL SOLICITANTE

COMISARIA SECCIONAL

[redacted]

COMISARIO

[redacted]

DIA 19 | MES 09 | AÑO 1978

[redacted]

JEFATURA DE POLICIA — COMISARIA 1º Sección — FLORIDA

SECCIONAL 1ra. CIUDAD.- DILG.No.457.-

Señor Jefe:

A usted informo que Alberto Cirilo MONTAÑA RODRIGUEZ, de estado civil casado, no registra antecedentes en esta Seccional y según manifestaciones de Manuel PREISIG VITAL, oriental, soltero, de 63 años, domiciliado en W. Beltrán No. 625 y Enrique María PELUAGA LANZ, oriental, casado, de 63 años, afincado en Ituzaingó No. 536, el mismo es una persona de buenas costumbres, conociéndolo hace 30 y 40 años respectivamente.-

De acuerdo a disposiciones vigentes, traslado estos obrados a la Dirección de Investigaciones Dptal.-

Saluda a usted atentamente.-

/GH/

ccs

152008

JORGE FERRE FRANCO
COMISARIO

29.11.78

S.I.D.
J.P.M. O y M F.05342

Form. 370

JEFATURA DE POLICIA — DIRECCION DE INVESTIGACIONES

DIRECCION DE INVESTIGACIONES.- DILIG. Nº 5800/ie.-

FLORIDA, 20 de setiembre de 1978.-

SEÑOR JEFE:

Informo a Usted que: Alberto Cirilo MONTAÑA RODRIGUEZ, carece de constancias negativas en los ficheros Policiales de // Inteligencia de esta Dependencia.-

Saluda a Usted atte.-

EL DIRECTOR:

JUAN GARCIA ECHEVERRIA
OFICIAL AYTE.

JEFATURA POLICIA FLORIDA — SECRETARIA GENERAL

N.º ENTRADA: 554 HORA: 1500

RECIBIDO HOY: 22/9/78

FIRMA:

DIRECCION DE INVESTIGACIONES
Número de entrada S196
Fecha 20-9-78
Hora -

Se eleva a consideración del Sr. Delegado del S.I.D.

Jefe Dpto. 3

DELEGACION DEL S.I.D.

DIA 22 | MES 9 | AÑO 78

A X Expídase constancia — Art. 2º

SERGIO E. SOSA

B Expídase constancia — Art. 4 y remitir oficio a la repartición para la cual fue solicitada.

C No se le expide constancia Art. 6 y se remite oficio a la repartición para la cual fue solicitada

2173

152008

JUNTA DE COMANDANTES
EN JEFE
SERVICIO DE INFORMACION DE DEFENSA

DEPARTAMENTO	DIA	MES	AÑO	Nº
FLORIDA	29	08	1978	Nº 07091.-

S/D

- SOLICITUD DE CONSTANCIA DE HABILITACION PARA CARGOS PUBLICOS -

TITULAR	APELLIDO PATERNO: BARRIOS	APELLIDO MATERNO: ALBARENGA.-
	PRIMER NOMBRE: Monica	SEGUNDO NOMBRE: Sylvia.
PADRE	PRIMER NOMBRE: Angelo	SEGUNDO NOMBRE: Felipe
MADRE	PRIMER NOMBRE: Alba	SEGUNDO NOMBRE: Isabel

FECHA Y LUGAR DE NACIMIENTO	DIA	MES	AÑO	PAIS	LOCALIDAD o PROVINCIA	NACIONALIDAD
	19	03	1960	URUGUAY	FLORIDA	ORIENTAL.-

1	OCUPACION	1967 a 1971 Primaria, 1972 a 1975 Liceo No.1, 1976 a 1977 Preparatorios Liceo No.2; 1978 Instituto Normal.-
2	DOMICILIO	Pocho Fernandez No.166, desde su nacimiento a la fecha.-

		SERIE	NUMERO			
3	CREDENCIAL CIVICA	QAA.	34.684	-No-	DOC. de IDENT.	44.231 (Florida)

PARA SER PRESENTADO ANTE LAS AUTORIDADES DE: CAJA DE ASIGNACIONES FAMILIARES
OBJETO DE LA TRAMITACION: ASPIRANTE A INGRESO

1 - Consignar con precisión, lugar de trabajo o estudios los 10 últimos años.
2 - Consignar con precisión cada domicilio en los últimos 10 años.
3 - Consignar si ha tenido traslados y números anteriores.

FIRMA DEL SOLICITANTE

COMISARIA SECCIONAL

Pase a sus efectos al Departamento 3 de la D. N. I. I.

COMISARIO

D. N. I. I. — DEPARTAMENTO Nº 3

DIA	MES	AÑO

JEFATURA DE POLICIA 7ª SECCION SAN FERNANDO FLORIDA

anotaciones en el fichero de esta Dirección.

Se hace constar que el titular de la presente solicitud registra las siguientes

COMISARIA 7ma. SECCION
SAN FERNANDO. 29.8.1978
ENTRADO CON EL No: 808.
CONSTE:
SERGIO R. AMARO
AGENTE 1.:

SAN FERNANDO, Agosto 29 de 1978.- Dilg.No: 512

Señor Jefe:

Informo a usted, a los fines pertinentes que Monica Sylvia BARRIOS ALBARENGA, de estado civil soltera, no registra antecedentes en esta Seccional y según manifestaciones de Eudes Renee RIESTRA SEIJAS, oriental, casado, de 51 años de edad, Industrial Lechero, C.I.No. 38.331 (Fda.) y C.C.Serie QBA. No./ 2349, domiciliado en Pocho Fernandez No.240 y Susana Mabel FURIATI MORELLA,/ oriental, soltera, de 26 años de edad, Profesora, C.I.No.25.165 (Fda.) y C.C. Serie QAA. No.29.307, afincada en calle Figueroa No.356, la misma es una persona de buenas costumbres, conociéndola hace 18 y 10 años respectivamente.-

Como esta dispuesto elevo el presente a la Dirección Dptal. de Investigaciones.-

-pg-

Salude a usted atentamente.-

Leopoldo N. Bacle

S.I.D.
J.P.M. O y M F.05342

152009

2173
Fórm. 670

29-11-78

DIRECCION DE INVESTIGACIONES.- Dilig. Nº 3990/1st.-

Florida, 31 de agosto de 1978.-

SEÑOR JEFE:

Informo a Usted que: Monica Sylvia BARRIOS ALBARENGA, C.I. Nº 44.231 (Florida), carece de constancias negativas en los ficheros policiales de inteligencia de esta dependencia.-

Saluda a Ud. atte.-

JEFATURA DE POLICIA DEPARTAMENTO FLORIDA — DIRECCION DE INVESTIGACIONES

EL DIRECTOR

JUAN GARCIA ECHEVERRIA
OFICIAL AYTE.

JEFATURA POLICIA
FLORIDA

SECRETARIA GENERAL

N.º ENTRADA: ..... HORA: .....

RECIBIDO HOY: .....

RUBRICA: .....

ccs

DIRECCION DE INVESTIGACIONES
Número de entrada 4694.-
Fecha 30 - 8 - 978
Hora .....

Se eleva a consideración del Sr. Delegado del S.I.D.

Jefe Dpto. 3

DELEGACION DEL S.I.D.

DIA	MES	AÑO
01	9	78

A	X

Expídase constancia — Art. 2º

Cnel. Segovia
SERGIO E. SOSA

B	

Expídase constancia — Art. 4 y remitir oficio a la repartición para la cual fue solicitada.

C	

No se le expide constancia Art. 6 y se remite oficio a la repartición para la cual fue solicitada

152009

2173

JUNTA DE COMANDANTES
EN JEFE
SERVICIO DE INFORMACION DE DEFENSA

DEPARTAMENTO	DIA	MES	AÑO	Nº
FLORIDA	31	08	1978	Nº 07092.-

SOLICITUD DE CONSTANCIA DE HABILITACION PARA CARGOS PUBLICOS

TITULAR	APELLIDO PATERNO: PALAVECINO	APELLIDO MATERNO: MENYOU.-
	PRIMER NOMBRE: Estela	SEGUNDO NOMBRE: Mary.-
PADRE	PRIMER NOMBRE: Máximo	SEGUNDO NOMBRE: Alfredo.-
MADRE	PRIMER NOMBRE: Blanca	SEGUNDO NOMBRE: Violeta.-

FECHA Y LUGAR DE NACIMIENTO	DIA	MES	AÑO	PAIS	LOCALIDAD o PROVINCIA	NACIONALIDAD
	02	06	1957	URUGUAY	FLORIDA	ORIENTAL.-

1	OCUPACION	1967 a 1969 Primaria, de 1970 a 1974 Secundaria; 1975 a la fecha // tareas del hogar.-
2	DOMICILIO	1965 a la fecha, calle Acuña de Figueroa y Misiones.-

3 CREDENCIAL CIVICA	SERIE	NUMERO	-No-	DOC. de IDENT.	33.449 (Florida).-
	QAA.	33.605			

PARA SER PRESENTADO ANTE LAS AUTORIDADES DE OFICINA DPTAL. DE CATASTRO
OBJETO DE LA TRAMITACION ASPIRANTE A INGRESO

1 - Consignar con precisión, lugar de trabajo o estudios los 10 últimos años.
2 - Consignar con precisión cada domicilio en los últimos 10 años.
3 - Consignar si ha tenido traslados y números anteriores.

Estela Mary Palavecino
FIRMA DEL SOLICITANTE

COMISARIA SECCIONAL

Pase a sus efectos al Departamento 3 de la D. N. I. I.

COMISARIO

D. N. I. I. — DEPARTAMENTO Nº 3

DIA	MES	AÑO

JEFATURA DE POLICIA 7ª SAN FERNANDO FLORIDA

anotaciones en el fichero de esta Dirección.

Se hace constar que el titular de la presente solicitud registra las siguientes
COMISARIA 7ma. SECCION
SAN FERNANDO. 30.8.1978
ENTRADO CON EL No: 822
CONSTE: Sergio R. Amaro
SERGIO R. AMARO
AGENTE 1.º

Dilg.No: 514

SAN FERNANDO, Agosto 31 de 1978.-
Señor Jefe:

Informo a usted, a los fines pertinentes que Estela Mary PALAVECINO MENYOU, de estado civil soltera, no registra antecedentes en esta Seccional y según // manifestaciones de Carlos Raúl MORALES LEMA, oriental, casado, de 24 años de/ edad, HErrero, con C.I.No.28.248 (Fda.) y C.C.Serie QAA.No29.522, domiciliado en Pacheco y Obes No.1049 y Daniel Domingo RIVERO FERREIRA, oriental, divor-/ ciado, 33 años de edad, TOrnero, C.I.No.19.542 (Fda.) y C.C.Serie QAA.No.25/ 997, afincado en calle Acuña de Figueroa casí Solis, la misma es una persona de buenas costumbres, conociéndola hace 10 y 12 años respectivamente.-

-pg- Como esta dispuesto eleve el presente a la Dirección Dptal. de Investigaciones.-

Saludo a usted atentamente.-

2173

Leopoldo M. Decia
COMISARIO

29-11-78

S.I.D.
J.P.M. O y M F.05342

152010

Fórm. 670

///...RECCION DE INVESTIGACIONES.- DILIG.Nº 4052/KcY.-

FLORIDA, 1 de setiembre de 1978.-

SEÑOR JEFE:

Informo a usted que: Estela Mary PALA-// VECINO MENYOU, C.I. Nº 3[illegible].449 (Fda.), carece de ante cedentes negativos en los ficheros Policiales de Inteligencia de esta Dependencia.-

Saluda a Ud. atte.-

EL DIRECTOR:

JUAN GARCIA ECHEVERRIA
OFICIAL -- AYTE.

JEFATURA POLICIA — SECRETARIA GENERAL
FLORIDA

N.º ENTRADA: 381 HORA: 13.47

RECIBIDO HOY: 4/9/78

RUBRICA:

ccs

DIRECCION DE INVESTIGACIONES
Número de entrada 4744.-
Fecha 31-8-78
Hora

Se eleva a consideración del Sr. Delegado del S.I.D.

Jefe Dpto. 3

DELEGACION DEL S.I.D.

DIA 04 MES 9 AÑO 78

A X Expídase constancia — Art.º 2º

SERGIO E. SOSA

B Expídase constancia — Art. 4 y remitir oficio a la repartición para la cual fue solicitada.

C No se le expide constancia Art. 6 y se remite oficio a la repartición para la cual fue solicitada

152010

2173

JUNTA DE COMANDANTES
EN JEFE
SERVICIO DE INFORMACION DE DEFENSA

DEPARTAMENTO	DIA	MES	AÑO	Nº
FLORIDA	31	08	1978	Nº 07093.-

S/D

- SOLICITUD DE CONSTANCIA DE HABILITACION PARA CARGOS PUBLICOS -

TITULAR	APELLIDO PATERNO: CAETANO	APELLIDO MATERNO: PEÑA.-
	PRIMER NOMBRE: Pedro	SEGUNDO NOMBRE: David.-
PADRE	PRIMER NOMBRE: Pedro	SEGUNDO NOMBRE: Isauino.-
MADRE	PRIMER NOMBRE: Maria	SEGUNDO NOMBRE: Eufemia.-

FECHA Y LUGAR DE NACIMIENTO	DIA	MES	AÑO	PAIS	LOCALIDAD o PROVINCIA	NACIONALIDAD
	07	01	1959	URUGUAY	FLORIDA	ORIENTAL.-

1	OCUPACION	De 1967 a la fecha jornalero.-
2	DOMICILIO	De 1977 a la fecha, calle Lezaeta No.892, anteriormente en calle / 104 s/n.-

3	CREDENCIAL CIVICA	SERIE	NUMERO		DOC. de IDENT.
		QAA.	34.469	-No-	57.780 (Florida).-

PARA SER PRESENTADO ANTE LAS AUTORIDADES DE MINISTERIO DE OBRAS PUBLICAS
OBJETO DE LA TRAMITACION ASPIRANTE A INGRESO

1 - Consignar con precisión, lugar de trabajo o estudios los 10 últimos años.
2 - Consignar con precisión cada domicilio en los últimos 10 años.
3 - Consignar si ha tenido traslados y números anteriores.

FIRMA DEL SOLICITANTE

COMISARIA SECCIONAL

Pase a sus efectos al Departamento 3 de la D. N. I. I.

COMISARIO

D. N. I. I. — DEPARTAMENTO Nº 3

DIA	MES	AÑO

JEFATURA DE POLICIA — FLORIDA

Se hace constar que el titular de la presente solicitud registra las siguientes anotaciones en el fichero de esta Dirección.

COMISARIA 7ma. SECCION
SAN FERNANDO, 31.8.1978
ENTRADO CON O/N No: 823
CONSTE: SERGIO R. AMARO

SAN FERNANDO, Agosto 31 de 1978.- Dilg.No: 565

Señor Jefe:

Informo a usted, a los fines pertinentes que Pedro David CAETANO PEÑA, de estado civil soltero, no registra antecedentes en esta Seccional y según manifestaciones de Miguel Dionisio CABRERA GARCIA, oriental, casado, de 74 años de edad, Jubilado, con C.I.No.44.982 (Fdo.) y C.C.Serie QAA.No.11.924 y Eloisa Guillermina ECHEVERRIA CUESTAS de MARTINEZ, oriental, casada, de/ 67 años de edad, de profesión Laborée, C.I.No.40.031 (Fdo.) y C.C.Serie QAA. No.9.992, ambos domiciliados en calle 108 y 100, la misma es una persona de buenas costumbres, conociéndolo hace 18 y 16 años respectivamente.-

-pg-

Como esta dispuesto eleve el presente a la Dirección Dptal. de Investigaciones

Saludo a usted atentamente.-

S.I.D.
J.P.M. O y M F.05342

152011

Fórm. 670

29-11-78 2173

///...RECCION DE INVESTIGACIONES.- DILIG. Nº 4050/78.-

FLORIDA, 2 de setiembre de 1978.-

SEÑOR JEFE:

Informo a Usted que: Pedro David CAETANO PEÑA, C.I. Nº 57.780(Fde), carece de antecedentes ideológicos// en esta Dirección.-

Saluda a Usted atte.-

EL DIRECTOR:

JUAN GARCIA ECHEVERRIA
OFICIAL — AYTE.

JEFATURA POLICIA
FLORIDA

SECRETARIA GENERAL

N.º ENTRADA: 395 HORA: 1919

RECIBIDO HOY: 6/9/78

RUBRICA:

cls

DIRECCION DE INVESTIGACIONES
Número de entrada 4743
Fecha 31-8-978
Hora

Se eleva a consideración del Sr. Delegado del S.I.D.

Jefe Dpto. 3

DELEGACION DEL S.I.D.

DIA 05 MES 9 AÑO 78

A X Expídase constancia — Art. 2º

SERGIO E. SOSA

B Expídase constancia — Art. 4 y remitir oficio a la repartición para la cual fue solicitada.

C No se le expide constancia Art. 6 y se remite oficio a la repartición para la cual fue solicitada

152011

2173

JUNTA DE COMANDANTES EN JEFE

SERVICIO DE INFORMACION DE DEFENSA

DEPARTAMENTO	DIA	MES	AÑO	Nº
FLORIDA	04	09	1978	07094.-

S/D

- SOLICITUD DE CONSTANCIA DE HABILITACION PARA CARGOS PUBLICOS -

TITULAR	APELLIDO PATERNO: SORIA	APELLIDO MATERNO: VIDAL.-
	PRIMER NOMBRE: Graciela	SEGUNDO NOMBRE: María.-
PADRE	PRIMER NOMBRE: Florentino.-	SEGUNDO NOMBRE: — —
MADRE	PRIMER NOMBRE: Rosa	SEGUNDO NOMBRE: Domingo.-

FECHA Y LUGAR DE NACIMIENTO	DIA	MES	AÑO	PAIS	LOCALIDAD o PROVINCIA	NACIONALIDAD
	27	05	1947	URUGUAY	FLORIDA	ORIENTAL.-

1	OCUPACION	1967 a 1973 Escribania Mega Soroía, del 74 a la fecha tareas del hogar.-
2	DOMICILIO	1967 a 70 Misiones s/n(lera), del 71 a Febrero de 1978 Barreiro y / Brum (lera), de esta fecha al actual Acuña de Figueroa casi Solis.-

3	CREDENCIAL CIVICA	SERIE: QAA.	NUMERO: 26.239	-No-	DOC. de IDENT.	28.185 (Florida).-

PARA SER PRESENTADO ANTE LAS AUTORIDADES DE: OFICINA DPTAL. DE CATASTRO
OBJETO DE LA TRAMITACION: ASPIRANTE A INGRESO

1 - Consignar con precisión, lugar de trabajo o estudios los 10 últimos años.
2 - Consignar con precisión cada domicilio en los últimos 10 años.
3 - Consignar si ha tenido traslados y números anteriores.

Graciela M.ª Soria
FIRMA DEL SOLICITANTE

COMISARIA SECCIONAL

Pase a sus efectos al Departamento 3 de la D. N. I. I.

COMISARIO

D. N. I. I. — DEPARTAMENTO Nº 3

DIA	MES	AÑO

anotaciones en el fichero de esta Dirección.

JEFATURA DE POLICIA 7.ª SECCION SAN FERNANDO ORIENTAL

COMISARIA 7ma. SECCION
SAN FERNANDO. 4-9-78.-
ENTRADO CON EL No: 522
CONSTE:
SERGIO R. AMARO
AGENTE 1.º

El presente solicitud registra las siguientes

SAN FERNANDO, Setiembre 4 de 1978.- Dilg.No: 529

Señor:

Informo a usted, a los fines pertinentes que Graciela María SORIA VIDAL, de estado civil soltera, no registra antecedentes en esta Seccional y según manifestaciones de Domingo Alberico PEREZ MEDEGLIA, oriental, casado, de 35 años de edad, con C.I.No.18.615 (Fda.) y C.C.Serie QAA.No.24.686, de profesión empleado, domiciliado en U. Barreiro No.4931 y Cesareo Victoriano CORTADA PEREZ, oriental, casado, de 68 años de edad, Jubilado, C.I.No.32.908 (Fda.) y C.C.// Serie QAA.No.30.985, domiciliado en P. Fernandez No.396, la misma es una persona de buenas costumbres, conociéndola hace 16 y 13 años respectivamente.-

Como esta dispuesto elevo el presente a la Dirección Dptal. de Investigaciones.-

Saludo a usted atentamente.-

-pg-

S.I.D.
J.P.M. O y M F.05342

152012

2173

Fórm. 670

Leopoldo N. Soler
COMISARIO

SIN ANOTACIONES

29-11-78

///...RECCION DE INVESTIGACIONES.- DILIG. Nº 5055/18.-

FLORIDA, 6 de setiembre de 1978.-

SEÑOR JEFE:

Informo a Usted que: Graciela María SORIA VIDAL, C.I. Nº 28.185(Fda), no registra anotaciones negativas en// los ficheros Policiales de Inteligencia de esta Dirección.-

Saluda a Usted atte.-

EL DIRECTOR:

JUAN GARCIA ECHEVERRIA
OFICIAL AYTE.

JEFATURA POLICIA FLORIDA — SECRETARIA GENERAL

N.º ENTRADA: 1140 HORA: 1205

RECIBIDO HOY: 12/9/78

RUBRICA:

cc

DIRECCION DE INVESTIGACIONES
Número de entrada 548 40
Fecha 5 - 9 - 978
Hora

Se eleva a consideración del Sr. Delegado del S.I.D.

Jefe Dpto. 3

DELEGACION DEL S.I.D.

DIA 12 MES 09 AÑO 78

A	X	Expídase constancia — Art. 2º
B		Expídase constancia — Art. 4 y remitir oficio a la repartición para la cual fue solicitada.
C		No se le expide constancia Art. 6 y se remite oficio a la repartición para la cual fue solicitada

SERGIO E. SOSA

152012

2173

JUNTA DE COMANDANTES
EN JEFE
SERVICIO DE INFORMACION DE DEFENSA

DEPARTAMENTO	DIA	MES	AÑO	Nº
FLORIDA	04	09	1978	Nº 07095.-

S/A

- SOLICITUD DE CONSTANCIA DE HABILITACION PARA CARGOS PUBLICOS -

TITULAR	APELLIDO PATERNO: HERNANDEZ	APELLIDO MATERNO: HERNANDEZ.-
	PRIMER NOMBRE: Cono	SEGUNDO NOMBRE: Ariel.-
PADRE	PRIMER NOMBRE: Pedro.-	SEGUNDO NOMBRE: -- --
MADRE	PRIMER NOMBRE: Genoveva.-.	SEGUNDO NOMBRE: -- --

FECHA Y LUGAR DE NACIMIENTO	DIA	MES	AÑO	PAIS	LOCALIDAD o PROVINCIA	NACIONALIDAD
	28	08	1959	URUGUAY	FLORIDA	ORIENTAL.-

1	OCUPACION	1967 a 1969 Primaria, 1970 a 1971 Santos V Villagrán Tambo, 1972 a// 1973 Miguel Trezza Tambo,974 a 1975 Gustave Tria TAmbo; 976 a la fecha Wilson Cabrera Tambo
2	DOMICILIO	Desde su nacimiento a la fecha, calle 106 s/n Barrio San Fernando.-

		SERIE	NUMERO		DOC. de IDENT.
3	CREDENCIAL CIVICA	QAA.	34.804	-No-	60.905 (Florida).-

PARA SER PRESENTADO ANTE LAS AUTORIDADES DE A.F.E.
OBJETO DE LA TRAMITACION ASPIRANTE A INGRESO

1 - Consignar con precisión, lugar de trabajo o estudios los 10 últimos años.
2 - Consignar con precisión cada domicilio en los últimos 10 años.
3 - Consignar si ha tenido traslados y números anteriores.

Cono Ariel Hernández
FIRMA DEL SOLICITANTE

COMISARIA SECCIONAL

Pase a sus efectos al Departamento 3 de la D. N. I. I.

COMISARIO

D. N. I. I. — DEPARTAMENTO Nº 3

DIA	MES	AÑO

JEFATURA DE POLICIA 7ª SECCION SAN FERNANDO FLORIDA

anotaciones en el fichero de esta Dirección.

Se hace constar que el titular de la presente solicitud registra las siguientes
COMISARIA 7ma. SECCION
SAN FERNANDO.4.9.1978
ENTRADO CON EL Nº: 833
CONSTE:
SERGIO R. AMARO
AGENTE 1.º

SAN FERNANDO, Setiembre 4 de 1978.- Dilg.Nº: 531

Señor Jefe:

Informo a usted,a los fines fines pertines que Cono Ariel HERNANDEZ HERNANDEZ, de estado civil casado, no registra antecedentes en esta Seccional y según manifestaciones de de Cono Ariel VELAZQUEZ BARREIRO, oriental, casado, de 24 / años de edad, empleado, con C.I.Nº.35.700 (Fda.) y C.C.Serie QAA. Nº.34.127, domiciliado en calle 100 y 108 y Rosalba Elida BRACCO CHUMINO, oriental, casada, / de 44 años de edad, empleada, con C.I.Nº.44.661 (Fda.) y C.C.Serie Q.H.C.Nº.765, afincada en calle 106 s/n, la misma es una persona de buenas costumbres, conociéndola hace 12 y 11 años respectivamente.-

Como esta dispuesto elevo el presente a la Dirección Dptal. de Investigaciones.-

-pg-

Saludo a usted atentamente.-

Leopoldo N. Decia
COMISARIO

S.I.D.
J.P.M. O y M F.05342

152013

27-11-78

SIN ANOTACIONES

///...RECCION DE INVESTIGACIONES.- DILIG. Nº 5063/ie.-

FLORIDA, 6 de setiembre de 1978.-

SEÑOR JEFE:

Informo a Usted que: Cono Ariel HERNANDEZ HERNANDEZ, C.I. Nº 60.905(Fda), carece de constancias negativas en los ficheros Policiales de Inteligencia de esta Dirección.-

Saluda a Ud. atte.-

EL DIRECTOR:

JUAN GARCIA ECHEVERRIA
OFICIAL ... AYTE.

JEFATURA DE POLICIA FLORIDA
DIRECCION DE INVESTIGACIONES

DIRECCION DE INVESTIGACIONES
Número de entrada 5411
Fecha 5-9-78
Hora

JEFATURA POLICIA FLORIDA — SECRETARIA GENERAL

Nº ENTRADA: 439 HORA: 1205
RECIBIDO HOY: 12/9/78
RUBRICA:

ccs

Se eleva a consideración del Sr. Delegado del S.I.D.

Jefe Dpto. 3

DIA 12 MES 09 AÑO 78

DELEGACION DEL S.I.D.

A X Expídase constancia — Art. 2º

SERGIO E. SOSA

B Expídase constancia — Art. 4 y remitir oficio a la repartición para la cual fue solicitada.

C No se le expide constancia Art. 6 y se remite oficio a la repartición para la cual fue solicitada

152013

2173

JUNTA DE COMANDANTES
EN JEFE
SERVICIO DE INFORMACION DE DEFENSA

DEPARTAMENTO	DIA	MES	AÑO
Canelones	28	04	1980

Nº 16.281

- SOLICITUD DE CONSTANCIA DE HABILITACION PARA CARGOS PUBLICOS -

		APELLIDO PATERNO	APELLIDO MATERNO
TITULAR		SOSA	INCHARTE
	PRIMER NOMBRE	Cesar	SEGUNDO NOMBRE: -
PADRE	PRIMER NOMBRE	Manuel	SEGUNDO NOMBRE: -
MADRE	PRIMER NOMBRE	Alba	SEGUNDO NOMBRE: Isabel

FECHA Y LUGAR DE NACIMIENTO	DIA	MES	AÑO	PAIS	LOCALIDAD o PROVINCIA	NACIONALIDAD Y ESTADO CIVIL
	26	III	1951	Uruguay	Pa.Canelones	uruguayo, casado

1	**OCUPACION**	Desde 1970 a 1972 empleado municipal de Int.M.Canelones.- " 1.4.1972 hasta 31.XII.79 funcionario policial de Jefatura de Policia de Canelones.- Desde 1 de enero de 1980 a la fecha,sereno en Chacra Ascencio en R.8 Rmt.28 Cno.del Medio - Secc.25ta.de Canelones.-
2	**DOMICILIO**	Desde 1970 hasta 31.XII.1979 en Bo.Estación Atlantida,Secc.17a.Canelones.- Desde 1 enero del980 a la fecha,en R.8-K.28 Cno.del Medio-Secc.25a.de Canelones.-

		SERIE	NUMERO		DOC. de IDENT.
3	**CREDENCIAL CIVICA**	CMC	3327	Sin traslado	1.419.211 Mdeo.-

PARA SER PRESENTADO ANTE LAS AUTORIDADES DE OBJETO DE LA TRAMITACION Direccion de Institutos Penales.- para ingreso.-

1 - Consignar con precisión, lugar de trabajo o estudios los 10 últimos años.
2 - Consignar con precisión cada domicilio en los últimos 10 años.
3 - Consignar si ha tenido traslados y números anteriores.

FIRMA DEL SOLICITANTE

COMISARIA SECCIONAL 25ta.

COMISARIA SECCIONAL 25ta. - CAP. JUAN ARTIGAS - LOCALIDAD CANELONES

Se eleva a la Dirección de Investigaciones.
ENCARGADO SECCIONAL 25ta.-

OFICIAL SUB.AYUDANTE:

COMISARIO
JUAN CARLOS ALVEZ CASTRO.-

Bo.Cap.Juan Artigas **FECHA:** 28.4.80.-

DIRECCION DE INVESTIGACIONES

CIUDAD	DIA	MES	AÑO
	6	MAYO	1980

JEFATURA DE POLICIA - OFICINA DE INFORMACION - CANELONES

Se hace constar que el titular de la presente solicitud registra las anotaciones, en el fichero de esta Dirección, que se adjuntan en el Numerado Simple Nº .....

EL DIRECTOR DE INVESTIGACIONES

WISTHON M. VITALE ANTONACCI
OFICIAL AYUDANTE

SIN ANOTACIONES

D. N. I. I. . DEPARTAMENTO Nº 3

CIUDAD	DIA	MES	AÑO
	27	MAYO	1980

152014

Dirección Nacional de Información e Inteligencia - Soc. Cons.-Hab.-C. Pública

Se hace constar que el solicitante registra en el fichero de esta Dirección, las anotaciones que se adjuntan en Numerado Simple Nº .....
POR EL JEF[illegible] TO N.o 3
y por su or[illegible]
2173

EL JEFE DEL DEPARTAMENTO Nº 3

SIN ANOTACIONES

Benito GONZALEZ PONILLA
[illegible]SARIO

JUNTA DE COMANDANTES
EN JEFE
SERVICIO DE INFORMACION DE DEFENSA

DEPARTAMENTO	DIA	MES	AÑO
Canelones	28	04	1980

Nº 16.282

- SOLICITUD DE CONSTANCIA DE HABILITACION PARA CARGOS PUBLICOS -

	APELLIDO PATERNO	APELLIDO MATERNO
TITULAR	SALAS	PLA
	PRIMER NOMBRE	SEGUNDO NOMBRE
	Julio	Alvérico
PADRE	PRIMER NOMBRE	SEGUNDO NOMBRE
	Senobio	-
MADRE	PRIMER NOMBRE	SEGUNDO NOMBRE
	Juana	Victoria

FECHA Y LUGAR DE NACIMIENTO	DIA	MES	AÑO	PAIS	LOCALIDAD o PROVINCIA	NACIONALIDAD Y ESTADO CIVIL
	30	6	1930	Uruguay	5a.Secc.Rocha.-	uruguayo,casado

1	OCUPACION	Hasta 1976 funcionario de la Cdia.Republicana.- Desde " a la fecha,jubilado de Industria y Comercio.-
2	DOMICILIO	Desde 1976 a la fecha,en Bo.Santa Teresita,R.101-K.22.200 calle Antonio J.De Sucre.- Manz.3,solar 15.-

		SERIE	NUMERO			
3	CREDENCIAL CIVICA	EFD	1069	traslado a DDS-No.22905	DOC. de IDENT.	1.052.729 Mdeo.-

PARA SER PRESENTADO ANTE LAS AUTORIDADES DE OBJETO DE LA TRAMITACION Dirección de Institutos Penales.- para ingreso.-

1 - Consignar con precisión, lugar de trabajo o estudios los 10 últimos años.
2 - Consignar con precisión cada domicilio en los últimos 10 años.
3 - Consignar si ha tenido traslados y números anteriores.

FIRMA DEL SOLICITANTE

COMISARIA SECCIONAL 25ta. Se eleva a la Dirección de Investigaciones.
EL ENCARGADO SECCIONAL 25ta.-
OFICIAL SUB.AYUDANTE:
JUAN CARLOS [illegible] COMISARIO.-
Pdo.Cap.Juan Artigas FECHA: 28.4.80.-

DIRECCION DE INVESTIGACIONES	CIUDAD	DIA	MES	AÑO
		6	MAYO	1980

JEFATURA DE POLICIA - OFICINA DE INFORMACION - CANELONES

Se hace constar que el titular de la presente solicitud registra las anotaciones, en el fichero de esta Dirección, que se adjuntan en el Numerado Simple Nº .....

EL DIRECTOR DE INVESTIGACIONES

WISTHON M. VITALE ANTONACCI
OFICIAL AYUDANTE

SIN ANOTACIONES

D. N. I. I. - DEPARTAMENTO Nº 3	CIUDAD	DIA	MES	AÑO
		27	MAYO	1980

152015

Dirección Nacional de Información e Inteligencia - DEPARTAMENTO Nº 3 - Sec. Consultas Público

Se hace constar que el solicitante registra en el fichero de esta Dirección, las anotaciones que se adjuntan en Numerado Simple Nº .....

POR EL JEFE DEL DEPARTAMENTO N.o 3
y por su orden

EL JEFE DEL DEPARTAMENTO Nº 3

SIN ANOTACIONES

2173

Benito GONZALEZ BONILLA
SUB - COMISARIO

JUNTA DE COMANDANTES
EN JEFE
SERVICIO DE INFORMACION DE DEFENSA

DEPARTAMENTO	DIA	MES	AÑO
Canelones	29	04	1980

Nº 16.283

- SOLICITUD DE CONSTANCIA DE HABILITACION PARA CARGOS PUBLICOS -

	APELLIDO PATERNO	APELLIDO MATERNO
TITULAR	CAMPAGNE	LOCORRIAGLIA
	PRIMER NOMBRE	SEGUNDO NOMBRE
	Ana	De el
PADRE	PRIMER NOMBRE	SEGUNDO NOMBRE
	Ramon	Victorio
MADRE	PRIMER NOMBRE	SEGUNDO NOMBRE
	Maria	Ana

FECHA Y LUGAR DE NACIMIENTO	DIA	MES	AÑO	PAIS	LOCALIDAD o PROVINCIA	NACIONALIDAD Y ESTADO CIVIL
	13	2	1947	Uruguay	10a.Sec.Montevideo	uróguaya,casada

1	OCUPACION	Desde 1970 a la fecha,"labores".-
2	DOMICILIO	Desde su nacimiento,hasta 1975 en Pando - 7a.Secc.Canelones,José P. Varela Nro.1279.- Desde 1975 en R.2-K.29,200 Secc.2da.de Canelones.-

		SERIE	NUMERO			
3	CREDENCIAL CIVICA	CH.	22255	Sin trasladado.-	DOC. de IDENT.	1.133.725 Mdeo.-

PARA SER PRESENTADO ANTE LAS AUTORIDADES DE Ministerio de Justicia.-
OBJETO DE LA TRAMITACION para ingreso.-

1 - Consignar con precisión, lugar de trabajo o estudios los 10 últimos años.
2 - Consignar con precisión cada domicilio en los últimos 10 años.
3 - Consignar si ha tenido traslados y números anteriores.

FIRMA DEL SOLICITANTE

COMISARIA SECCIONAL 25ta. Se eleva a la Dirección de Investigaciones.
EL COMISARIO DE SECCIONAL 2.da.-
OFICIAL SU AYUDANTE:

JUAN CARLOS VAZ CASTRO.- COMISARIO

LOCALIDAD: 25.Cap.Juan Artigas FECHA: 29.4.80.-

DIRECCION DE INVESTIGACIONES CIUDAD 6 DIA MAYO MES 1980 AÑO

Se hace constar que el titular de la presente solicitud registra las anotaciones, en el fichero de esta Dirección, que se adjuntan en el Numerado Simple Nº .....

EL DIRECTOR DE INVESTIGACIONES

WISTHON M. VITALE ANTONACCI
OFICIAL AYUDANTE

SIN ANOTACIONES

D. N. I. I. . DEPARTAMENTO Nº 3 CIUDAD 27 DIA MAYO MES 1980 AÑO

152016

Se hace constar que el solicitante registra en el fichero de esta Dirección, las anotaciones que se adjuntan en Numerado Simple Nº .....

POR EL JEFE DEL DEPARTAMENTO Nº 3
y por su o

SIN ANOTACIONES

2173

Benito GONZALEZ BONILLA
SUB - COMISARIO

JUNTA DE COMANDANTES EN JEFE
SERVICIO DE INFORMACION DE DEFENSA

DEPARTAMENTO	DIA	MES	AÑO
C nelones.-	29	04	1980

Nº 16.284

- SOLICITUD DE CONSTANCIA DE HABILITACION PARA CARGOS PUBLICOS -

TITULAR	APELLIDO PATERNO: RIGOS	APELLIDO MATERNO: FERRO
	PRIMER NOMBRE: Carlos	SEGUNDO NOMBRE: María
PADRE	PRIMER NOMBRE: Alejandro	SEGUNDO NOMBRE: Angel
MADRE	PRIMER NOMBRE: Hilda	SEGUNDO NOMBRE: -

FECHA Y LUGAR DE NACIMIENTO	DIA	MES	AÑO	PAIS	LOCALIDAD o PROVINCIA	NACIONALIDAD Y ESTADO CIVIL
	4	4	1941	Uruguay	1ra.Sec.Soriano	oriental,casado

1	**OCUPACION**	Desde 1970 a 1974 "changas"en zonas de Santa Lucia - 2a.Secc.Canelones.- Desde 1974 a la fecha,en Ruta Calzada,Km.28,R.no.8,Secc.2da.Canelones
2	**DOMICILIO**	Desde 1970 a 1974 en Santa Lucía,calle Sarandí 647 - 2da.Secc.Canel.- Desde 1974 a la fecha,en R.S-K.28 - Secc.2da.Canelones.-

		SERIE	NUMERO			
3	**CREDENCIAL CIVICA**	ODA	4811	Trasladado a CJA-Fo.20192	**DOC. de IDENT.**	95686 Canelones.-

PARA SER PRESENTADO ANTE LAS AUTORIDADES DE Dirección Lucha C.Fiebre Aftosa (DILFA)
OBJETO DE LA TRAMITACION para ingresar.-

1 - Consignar con precisión, lugar de trabajo o estudios los 10 últimos años.
2 - Consignar con precisión cada domicilio en los últimos 10 años.
3 - Consignar si ha tenido traslados y números anteriores.

Carlos Rigos
FIRMA DEL SOLICITANTE

COMISARIA SECCIONAL 25ta.

Se eleva a la Dirección de Investigaciones.
EL ENCARGADO SECCIONAL 25ta.-
OFICIAL SUB.AYUDANTE:

COMISARIO
JUAN CARLOS ALVEZ CASTRO.-

JEFATURA DE POLICIA CANELONES SECCIONAL 25ª PUEBLO CAP. J. A. ARTIGAS

LOCALIDAD: Po.Cap.J.A.Artigas **FECHA:** 29.4.80.-

DIRECCION DE INVESTIGACIONES

CIUDAD | DIA 6 | MES MAYO | AÑO 1980

JEFATURA DE POLICIA OFICINA DE INFORMACION CANELONES

Se hace constar que el titular de la presente solicitud registra las anotaciones, en el fichero de esta Dirección, que se adjuntan en el Numerado Simple Nº .....

EL DIRECTOR DE INVESTIGACIONES

.....
WISTHON M. VITALE ANTONACCI
OFICIAL AYUDANTE

SIN ANOTACIONES

D. N. I. I. - DEPARTAMENTO Nº 3

CIUDAD | DIA 2 | MES MAYO | AÑO 19

152017

Dirección Nacional de Información e Inteligencia - Sec. Consultas C. Público - DEPARTAMENTO Nº 3

Se hace constar que el solicitante registra en el fichero de esta Dirección, las anotaciones que se adjuntan en Numerado Simple Nº .....
POR EL JEF[illegible] NO N.o [illegible]
y por su o[illegible]

EL JEFE DEL DEPARTAMENTO Nº 3

SIN ANOTACIONES

.....

Benito [illegible] MILLA 2173

JUNTA DE COMANDANTES
EN JEFE
SERVICIO DE INFORMACION DE DEFENSA

DEPARTAMENTO	DIA	MES	AÑO
Canelones	30	4	1980

Nº 16.985

- SOLICITUD DE CONSTANCIA DE HABILITACION PARA CARGOS PUBLICOS -

TITULAR	APELLIDO PATERNO: BLANCO	APELLIDO MATERNO: CABRERA
	PRIMER NOMBRE: Hugo	SEGUNDO NOMBRE: Jesus
PADRE	PRIMER NOMBRE: Victor	SEGUNDO NOMBRE: Hugo
MADRE	PRIMER NOMBRE: Angela	SEGUNDO NOMBRE: Yolanda

FECHA Y LUGAR DE NACIMIENTO	DIA	MES	AÑO	PAIS	LOCALIDAD o PROVINCIA	NACIONALIDAD Y ESTADO CIVIL
	1	4	1962	Uruguay	San Bautista	Uruguayo, soltero

1	**OCUPACION**	En el año 1970, cursaba estudios Primarios en Escuela Privada de ésta localidad, hasta 1974, en el año 1975 Comienza los Estudios Secundarios en Liceo de Santa Rosa, hasta el año 1978, en el año 1979 hasta la fecha, ha permanecido trabajando en un aserradero en ésta ciudad propiedad del Señor Carlos Rodriguez, sito en ruta 6 Km.63.-
2	**DOMICILIO**	Siempre se radicó en ésta ciudad, en calle Buenos Aires casi Esquina Calle "C" anº.-

		SERIE	NUMERO		DOC. de IDENT.
3	CREDENCIAL CIVICA	CPA	8083	- - - - - - - - - - - - -	117.534 Canelones

PARA SER PRESENTADO ANTE LAS AUTORIDADES DE A.F.S
OBJETO DE LA TRAMITACION Ingreso

1 - Consignar con precisión, lugar de trabajo o estudios los 10 últimos años.
2 - Consignar con precisión cada domicilio en los últimos 10 años.
3 - Consignar si ha tenido traslados y números anteriores.

FIRMA DEL SOLICITANTE

COMISARIA SECCIONAL 12da

Se eleva a la Dirección de Investigaciones.
EL ENCARGADO DE LA SECCIONAL 12da.
OFICIAL SUB AYUDANTE

COMISARIO
VICTOR H. BLANCO

LOCALIDAD: San Bautista FECHA: 30 de abril de 1980.-

DIRECCION DE INVESTIGACIONES

CIUDAD	DIA	MES	AÑO
	6	MAYO	1980

JEFATURA DE POLICIA - OFICINA DE INFORMACION - CANELONES

Se hace constar que el titular de la presente solicitud registra las anotaciones, en el fichero de esta Dirección, que se adjuntan en el Numerado Simple Nº .....

EL DIRECTOR DE INVESTIGACIONES

SIN ANOTACIONES

.....
WISTHON M. VITALE ANTONACCI
OFICIAL AYUDANTE

D. N. I. I. - DEPARTAMENTO Nº 3

CIUDAD	DIA	MES	AÑO
	27	MAYO	1980

152018

Dirección Nacional de Información e Inteligencia - DEPARTAMENTO Nº 3 - Sec. ... Público

Se hace constar que el solicitante registra en el fichero de esta Dirección, las anotaciones que se adjuntan en Numerado Simple Nº .....

POR EL JEFE DEPARTAMENTO Nº 3 y por su orden

EL JEFE DEL DEPARTAMENTO Nº 3

SIN ANOTACIONES

2173

.....
Benito GONZALEZ BONILLA
SUB - COMISARIO

JUNTA DE COMANDANTES
EN JEFE
SERVICIO DE INFORMACION DE DEFENSA

DEPARTAMENTO	DIA	MES	AÑO
Canelones	1	5	980

Nº 10266

SOLICITUD DE CONSTANCIA DE HABILITACION PARA CARGOS PUBLICOS -

TITULAR	APELLIDO PATERNO: CAMEJO	APELLIDO MATERNO: - - - - - - - - -
	PRIMER NOMBRE: WASHINGTON	SEGUNDO NOMBRE: ARIEL
PADRE	PRIMER NOMBRE: ISABELINO - -	SEGUNDO NOMBRE: - - - - - - - - -
MADRE	PRIMER NOMBRE: - - - - - - - -	SEGUNDO NOMBRE: - - - - - - - -

FECHA Y LUGAR DE NACIMIENTO	DIA	MES	AÑO	PAIS	LOCALIDAD o PROVINCIA	NACIONALIDAD Y ESTADO CIVIL
	17	8	956	Uruguay	la.Canelones	oriental-casado

1	OCUPACION	Gstronomico,del año 1972 a la fecha en forma particular.Del año 1970 al año 1972,jornalero.-
2	DOMICILIO	Calle Viana y Monegal,desde el año 1956 a la fecha.-

		SERIE	NUMERO		DOC. de IDENT.
3	CREDENCIAL CIVICA	CAA	23.079	- - - - - - - - - - - - - -	2.565.685-8 Canelone

PARA SER PRESENTADO ANTE LAS AUTORIDADES DE A.F.E.
OBJETO DE LA TRAMITACION INGRESO.-

1 - Consignar con precisión, lugar de trabajo o estudios los 10 últimos años.
2 - Consignar con precisión cada domicilio en los últimos 10 años.
3 - Consignar si ha tenido traslados y números anteriores.

Washington Ariel Camejo
FIRMA DEL SOLICITANTE

COMISARIA SECCIONAL

Se eleva a la Dirección de Investigaciones.

COMISARIA 2ª CANELONES

LOCALIDAD: Canelones FECHA: mayo 1 de 1980.-

José Centurión
COMISARIO
Sgto. 1º
JOSE C. CENTURION

DIRECCION DE INVESTIGACIONES

CIUDAD | DIA 6 | MES MAYO | AÑO 1980

JEFATURA DE POLICIA - OFICINA DE INFORMACION - CANELONES

Se hace constar que el titular de la presente solicitud registra las anotaciones, en el fichero de esta Dirección, que se adjuntan en el Numerado Simple Nº .....

EL DIRECTOR DE INVESTIGACIONES

.....
WISTHON M. VITALE ANTONACCI
OFICIAL AYUDANTE

SIN ANOTACIONES

D. N. I. I. - DEPARTAMENTO Nº 3 152019

CIUDAD | DIA 27 | MES MAYO | AÑO 1980

Dirección Nacional de Información e Inteligencia - Ministerio del Interior

Se hace constar que el solicitante registra en el fichero de esta Dirección, las anotaciones que se adjuntan en Numerado Simple Nº O.N.S.

SIN ANOTACIONES

y por su

EL JEFE DEL DEPARTAMENTO Nº 3

.....

2173

Benito [illegible] GONZALEZ BONILLA
SUB - COMISARIO

JUNTA DE COMANDANTES
EN JEFE

SERVICIO DE INFORMACION DE DEFENSA

DEPARTAMENTO	DIA	MES	AÑO
Canelones	30	4	1980

N.o ~~1661~~

- SOLICITUD DE CONSTANCIA DE HABILITACION PARA CARGOS PUBLICOS -

	APELLIDO PATERNO	APELLIDO MATERNO
TITULAR	MORIN	SILVA
	PRIMER NOMBRE	SEGUNDO NOMBRE
	Carlos	María
PADRE	PRIMER NOMBRE	SEGUNDO NOMBRE
	Romulo	Evagenlisto
MADRE	PRIMER NOMBRE	SEGUNDO NOMBRE
	Francisca	- - - - - -

FECHA Y LUGAR DE NACIMIENTO	DIA	MES	AÑO	PAIS	LOCALIDAD o PROVINCIA	NACIONALIDAD Y ESTADO CIVIL
	11	5	1943	URUGUAY	Durazno, 3ra. Secc.	oriental, casado

1	OCUPACION	Desde 1969 a la fecha, empleado del Frigorifico "Canelones".-
2	DOMICILIO	Pueblo Carlos Reiles (3ra. Sección del Dpto. de Durazno);- 1943/973.- calle Colón S/No. Parada Rod6, desde 1973 a la fecha.-

		SERIE	NUMERO			
3	CREDENCIAL CIVICA	C.A.A.	22236	R.G.A. No.1660.-	DOC. de IDENT.	No.151354. Canelones

PARA SER PRESENTADO ANTE LAS AUTORIDADES DE MINISTERIO DE OBRAS PUBLICAS.-
OBJETO DE LA TRAMITACION Ingreso

1 - Consignar con precisión, lugar de trabajo o estudio los 10 últimos años.
2 - Consignar con precisión cada domicilio en los últimos 10 años.
3 - Consignar si ha tenido traslados y números anteriores.

FIRMA DEL SOLICITANTE

COMISARIA SECCIONAL

Se eleva a la Dirección de Investigaciones.

COMISARIA SECCIONAL CIUDAD CANELONES

LOCALIDAD: Canelones

FECHA: Abril 30 de 1980.-

COMISARIO
JOSE CLARO QUINTURIN
SGTO.1o. D.D.O.

DIRECCION DE INVESTIGACIONES

CIUDAD — DIA 6 MES MAYO AÑO 1980

DEPARTAMENTO DE POLICIA DIRECCION DE INFORMACION CANELONES

Se hace constar que el titular de la presente solicitud registra las anotaciones, en el fichero de esta Dirección, que se adjuntan en el Numerado Simple Nº .....

EL DIRECTOR DE INVESTIGACIONES

WISTHON M. VITALE ANTONACCI
OFICIAL AYUDANTE

SIN ANOTACIONES

D.N.I.I. - DEPARTAMENTO Nº 3

152020

CIUDAD — DIA 29 MES MAY AÑO 1980

Dirección Nacional de Información e Inteligencia - DEPARTAMENTO Nº 3 - Seg. Cons. Hab. C. Público

Se hace constar que el solicitante registra en el fichero de este Servicio las anotaciones que se adjuntan en Numerado Simple Nº .....

POR EL JEFE DEL DEPARTAMENTO N.o 3
y por su orden
2173

EL JEFE DEL DPTO. Nº 3

SIN ANOTACIONES

Benito GONZALEZ BONILLA
SUB - COMISARIO

JUNTA DE COMANDANTES
EN JEFE
SERVICIO DE INFORMACION DE DEFENSA

DEPARTAMENTO	DIA	MES	AÑO
Canelones	1o	V	980

Nº 18268

- SOLICITUD DE CONSTANCIA DE HABILITACION PARA CARGOS PUBLICOS -

TITULAR	APELLIDO PATERNO: PALOMEQUE	APELLIDO MATERNO: BERRIEL
	PRIMER NOMBRE: María del Carmen	SEGUNDO NOMBRE:
PADRE	PRIMER NOMBRE: Miguel	SEGUNDO NOMBRE: María
MADRE	PRIMER NOMBRE: Délica	SEGUNDO NOMBRE: Gregoria

FECHA Y LUGAR DE NACIMIENTO	DIA	MES	AÑO	PAIS	LOCALIDAD o PROVINCIA	NACIONALIDAD Y ESTADO CIVIL
	23	XII	1949	Uruguay	Santa Lucía	uruguaya, casada

1 OCUPACION

Año 1970/1971-Empleada en la tienda del Sr.Rodolfo AGUERRIBERE en / (Santa Lucía).-
Año 1972 hasta la fecha,ocunación labores.-

2 DOMICILIO

Año 1970/1971 en Fco.Canurro y Roosevelt(Santa Lucía);Año 1972 en W. Beltrán esq.Fco.Canurro-Santa Lucía,Año 1972/978 en Fco.Canurro casi Miranda-Santa Lucía,Año 1979 en Ruta 46-Km52(Cerrillos y del año 1980 hasta la fecha en calle Gral.Aitre No.494(Santa Lucía.-

3 CREDENCIAL CIVICA	SERIE	NUMERO		DOC. de IDENT.
	CBA	19.062		51.958(Canelones)

PARA SER PRESENTADO ANTE LAS AUTORIDADES DE L'INSTITUTO DE SALUD PUBLICA
OBJETO DE LA TRAMITACION Ingreso.-

1 - Consignar con precisión, lugar de trabajo o estudios los 10 últimos años.
2 - Consignar con precisión cada domicilio en los últimos 10 años.
3 - Consignar si ha tenido traslados y números anteriores.

Juana del C.P. de Santos
FIRMA DEL SOLICITANTE

COMISARIA SECCIONAL

Se eleva a la Dirección de Investigaciones. EL ENCARGADO DE LA SECCIONAL

COMISARIA 2.a SANTA LUCIA CANELONES

COMISARIO
JUAN ISIDRO BERRIEL
Of. Sub-Ayte. Encargado

LOCALIDAD: SANTA LUCIA FECHA: 1o de Mayo de 1980.-

DIRECCION DE INVESTIGACIONES

CIUDAD	DIA	MES	AÑO
	6	MAYO	1980

JEFATURA DE POLICIA CANELONES OFICINA DE INFORMACIONES

Se hace constar que el titular de la presente solicitud registra las anotaciones, en el fichero de esta Dirección, que se adjuntan en el Numerado Simple Nº .....

EL DIRECTOR DE INVESTIGACIONES

.....
WISTHON M. VITALE ANTONACCI
OFICIAL AYUDANTE

SIN ANOTACIONES

D. N. I. I. - DEPARTAMENTO Nº 3

CIUDAD	DIA	MES	AÑO
	27	MAYO	1980

152021

Dirección Nacional de Información e Identificación - Sec. Cons.-Habil. Públicos - DEPARTAMENTO Nº 3

Se hace constar que el solicitante registra en el fichero de esta Dirección, las anotaciones que se adjuntan en Numerado Simple Nº .....
POR EL JEFE DEL DEPARTAMENTO N.º 3
y por s:

SIN ANOTACIONES

EL JEFE DEL DEPARTAMENTO Nº 3

.....

2173

Benito GONZALEZ BONILLA
SUB - COMISARIO

JUNTA DE COMANDANTES
EN JEFE
SERVICIO DE INFORMACION DE DEFENSA

DEPARTAMENTO	DIA	MES	AÑO
Canelones	1	7	980

Nº 10280

- SOLICITUD DE CONSTANCIA DE HABILITACION PARA CARGOS PUBLICOS -

TITULAR	APELLIDO PATERNO	APELLIDO MATERNO	PEREZ
	PRIMER NOMBRE Libio	SEGUNDO NOMBRE Raul	
PADRE	PRIMER NOMBRE	SEGUNDO NOMBRE	
MADRE	PRIMER NOMBRE Maria	SEGUNDO NOMBRE Teresa	

FECHA Y LUGAR DE NACIMIENTO	DIA	MES	AÑO	PAIS	LOCALIDAD o PROVINCIA	NACIONALIDAD Y ESTADO CIVIL
	6	T	962	Uruguay	Sa.Santa Lucia	uruguayo, soltero

1 OCUPACION: Año 1970/1975-Estudiante en Primaria en San Jose(La Pagrada Familia) Año 1976/1979-Estudiante de Centro Docente Urbano de Santa Lucia.- Año 1978/1979-Peon Agropecuario; de 1979 Agosto a Diciembre 1979 emplea de Ica,vidriero.-y de Enero 1980 a Marzo emp.Mueblería de B.Valdez.-

2 DOMICILIO: Sarandí c/Chile y Jose E.Rodó (Santa Lucia)desde hace mas de 10 años.-

3 CREDENCIAL CIVICA	SERIE	NUMERO		DOC. de IDENT.
	CIV.	23.044		137.227(Canelones

PARA SER PRESENTADO ANTE LAS AUTORIDADES DE Ministerio de Salud Publica.-
OBJETO DE LA TRAMITACION Ingreso

1 - Consignar con precisión, lugar de trabajo o estudios los 10 últimos años.
2 - Consignar con precisión cada domicilio en los últimos 10 años.
3 - Consignar si ha tenido traslados y números anteriores.

FIRMA DEL SOLICITANTE

COMISARIA SECCIONAL ...

Se eleva a la Dirección de Investigaciones. [illegible] ELECTORAL

COMISARIO
JUAN ISIDRO BERRIEL
Of. Sub-Ayte. Encargado

LOCALIDAD: [illegible] **FECHA:** 1o de Abril de 1980.-

DIRECCION DE INVESTIGACIONES

CIUDAD	DIA	MES	AÑO
	6	MAYO	1980

JEFATURA DE POLICIA - OFICINA DE INFORMACION - CANELONES

Se hace constar que el titular de la presente solicitud registra las anotaciones, en el fichero de esta Dirección, que se adjuntan en el Numerado Simple Nº .....

EL DIRECTOR DE INVESTIGACIONES

WISTHON M. VITALE ANTONACCI
OFICIAL AYUDANTE

SIN ANOTACIONES

D. N. I. I. - DEPARTAMENTO Nº 3 152022

CIUDAD	DIA	MES	AÑO
	27	MAYO	1980

Se hace constar que el solicitante registra en el fichero de esta Dirección, las anotaciones que se adjuntan en Numerado Simple Nº ..... y por su o

EL JEFE DEL DEPARTAMENTO Nº 3

SIN ANOTACIONES

2173

Benito [illegible] BONILLA
SUB - COMISARIO

JUNTA DE COMANDANTES
EN JEFE
SERVICIO DE INFORMACION DE DEFENSA

DEPARTAMENTO	DIA	MES	AÑO
Canelones	1o	V	980

Nº [illegible]

- SOLICITUD DE CONSTANCIA DE HABILITACION PARA CARGOS PUBLICOS -

TITULAR	APELLIDO PATERNO	PE-RAJA	APELLIDO MATERNO	CARBALLO
	PRIMER NOMBRE	Luis	SEGUNDO NOMBRE	Alberto
PADRE	PRIMER NOMBRE	Juan	SEGUNDO NOMBRE	Angel
MADRE	PRIMER NOMBRE	Irasema	SEGUNDO NOMBRE	-

FECHA Y LUGAR DE NACIMIENTO	DIA	MES	AÑO	PAIS	LOCALIDAD o PROVINCIA	NACIONALIDAD Y ESTADO CIVIL
	1o	9	955	Uruguay	2a·Santa Lucia	uruguayo, soltero

1	OCUPACION	Año 1970/1975-trabajo en el Comercio del Sr.Tito S osa,sito en calle Brasil casi Rocha-(Santa Lucia);Año 1976/1979 trabajo en la Fábrica de de Productos porcinos de l Sr·Ignacio Toledo en Santa Lucia y del año 1979 hasta febrero de 1980 en Ilpe y de marzo a la fecha,sin ocupacion
2	DOMICILIO	Brasil e/29 de diciembre y Rocha·(Santa Lucia),desde hace mas de 10 años·-

		SERIE	NUMERO		DOC. de IDENT.
3	CREDENCIAL CIVICA	CBA	23·023		102·928(Canelones)

PARA SER PRESENTADO ANTE LAS AUTORIDADES DE A·F·E·
OBJETO DE LA TRAMITACION Ingreso

1 - Consignar con precisión, lugar de trabajo o estudios los 10 últimos años.
2 - Consignar con precisión cada domicilio en los últimos 10 años.
3 - Consignar si ha tenido traslados y números anteriores.

FIRMA DEL SOLICITANTE

COMISARIA SECCIONAL

Se eleva a la Dirección de Investigaciones

EL ENCARGADO DE LA SECCIONAL

COMISARIO
JUAN ISIDRO BERRIEL
Of. Sub-Ayte. Encargado

LOCALIDAD: SANTA LUCIA FECHA: 1o de Mayo de 1980·-

DIRECCION DE INVESTIGACIONES

CIUDAD 6 DIA MAYO MES 1980 AÑO

JEFATURA DE POLICIA OFICINA DE INFORMACION CANELONES

Se hace constar que el titular de la presente solicitud registra las anotaciones, en el fichero de esta Dirección, que se adjuntan en el Numerado Simple Nº .....

EL DIRECTOR DE INVESTIGACIONES

.....
WISTHON M. VITALE ANTONACCI
OFICIAL AYUDANTE

SIN ANOTACIONES

D. N. I. I. - DEPARTAMENTO Nº 3

152023

CIUDAD 27 DIA MAYO MES 1980 AÑO

Se hace constar que el solicitante registra en el fichero de esta Dirección, las anotaciones que se adjuntan en Numerado Simple Nº [illegible]·N.o·3····

EL JEFE DEL DEPARTAMENTO Nº 3

SIN ANOTACIONES

POR EL JEFE DEL DEPARTAMENTO·N.o·3
y por su orden
2173

Benito GONZALEZ BONILLA
SUB - COMISARIO

JUNTA DE COMANDANTES
EN JEFE
SERVICIO DE INFORMACION DE DEFENSA

DEPARTAMENTO	DIA	MES	AÑO
CANELONES	1	5	980

Nº 16.291

- SOLICITUD DE CONSTANCIA DE HABILITACION PARA CARGOS PUBLICOS -

TITULAR	APELLIDO PATERNO	LARROSA	APELLIDO MATERNO	FERNANDEZ
	PRIMER NOMBRE	MARIA	SEGUNDO NOMBRE	CRISTINA
PADRE	PRIMER NOMBRE	JUAN	SEGUNDO NOMBRE	FRANCISCO
MADRE	PRIMER NOMBRE	MARIA	SEGUNDO NOMBRE	DOLORES

FECHA Y LUGAR DE NACIMIENTO	DIA	MES	AÑO	PAIS	LOCALIDAD o PROVINCIA	NACIONALIDAD Y ESTADO CIVIL
	24	10	950	URUGUAY	FLORIDA	ORIENTAL/CASADA

1	OCUPACION	Del 7/3/80 a la fecha Labores; Ant. Hotel Avenida del 5/79 a 13/80; Ant. L. Piedras; Ant. Joyería Frimsbur en L. Piedras, del 2/79 al 5/79 Ant. de 1966 hasta el 2/79, Labores.-
2	DOMICILIO	Carlos Roxlo No. 111 casi Brasil desde el 15/2/80 a la fecha; (Ant. Piedras); Ant. Valentín Gómez y T. Berreta L.Piedras, del 8/2/79 al 15/2/80 Ant. Luis E. Pérez No. 595 Florida desde 1961 hasta el 8/2/79.-

		SERIE	NUMERO		DOC. de IDENT.
3	CREDENCIAL CIVICA	CDA	50.888		63.419.Florida.-

COMISARIA 4ta. - CANELONES - LAS PIEDRAS

PARA SER PRESENTADO ANTE LAS AUTORIDADES DE OBJETO DE LA TRAMITACION

A.F.E.-
INGRESO.-

1.- Consignar con precisión, lugar de trabajo o estudios los 10 últimos años.
2.- Consignar con precisión cada domicilio en los últimos 10 años.
3.- Consignar si ha tenido traslados y números anteriores.

María Cristina Larrosa
FIRMA DEL SOLICITANTE

COMISARIA SECCIONAL 4ta.- Se eleva a la Dirección de Investigaciones.

MARIO CARABAJAL ACHA
SUB COMISARIO

LOCALIDAD: Las Piedras.- FECHA: 1ro. de Mayo de 1980.-

DIRECCION DE INVESTIGACIONES — CIUDAD — DIA 6 MES MAYO AÑO 1980

JEFATURA DE POLICIA - CANELONES - OFICINA DE INFORMACION

Se hace constar que el titular de la presente solicitud registra las anotaciones, en el fichero de esta Dirección, que se adjuntan en el Numerado Simple Nº .....

EL DIRECTOR DE INVESTIGACIONES

SIN ANOTACIONES

.....
WISTHON M. VITALE ANTONACCI
OFICIAL AYUDANTE

D. N. I. I. DEPARTAMENTO Nº 3 — CIUDAD — DIA — MES — AÑO

152024

Dirección Nacional de Información e Inteligencia - DEPARTAMENTO Nº 3

Se hace constar que el solicitante registra en el fichero de esta Dirección, las anotaciones que se adjuntan en Numerado Simple Nº .....

EL JEFE DEL DEPARTAMENTO Nº 3

SIN ANOTACIONES

..... por su orden

2173

Benito GONZALEZ BONILLA
SUB - COMISARIO

JUNTA DE COMANDANTES
EN JEFE
SERVICIO DE INFORMACION DE DEFENSA

DEPARTAMENTO	DIA	MES	AÑO	Nº
CANELONES	30	4	980	10292

- SOLICITUD DE CONSTANCIA DE HABILITACION PARA CARGOS PUBLICOS -

TITULAR	APELLIDO PATERNO: MENDEZ	APELLIDO MATERNO: TOLEDO	
	PRIMER NOMBRE: MARIA	SEGUNDO NOMBRE: CRISTINA	
PADRE	PRIMER NOMBRE: MARTIN	SEGUNDO NOMBRE:	
MADRE	PRIMER NOMBRE: MARIA	SEGUNDO NOMBRE: EUGENIA	

FECHA Y LUGAR DE NACIMIENTO	DIA	MES	AÑO	PAIS	LOCALIDAD o PROVINCIA	NACIONALIDAD Y ESTADO CIVIL
	24	I	956	R.O. del Uruguay	Montevideo	Oriental/soltera

1	OCUPACION	Estu diante Escuela I.A.S.C. (Docente 16º Hdes.) 4/79 a la fecha Ant. Labores, desde 12/76 a 4/79.- Ant. Preparatorio Liceo Las Piedras, 3/76 a 12/76.- Ant. Preparatorio, Liceo Canelones, 3/74 a 12/75.- Ant. Liceo Las Piedras, 3/70 a 12/73.-
2	DOMICILIO	Pilar Cabrera s/n, esq. Oficial 8, desde el año 1968 a la fecha.-

		SERIE	NUMERO		DOC. de IDENT.
3	CREDENCIAL CIVICA	CEA	45680		1.511.623-7

PARA SER PRESENTADO ANTE LAS AUTORIDADES DE MINISTERIO DE CULTURA (Servicio Administrativo)
OBJETO DE LA TRAMITACION INGRESO.-

1 - Consignar con precisión, lugar de trabajo o estudios los 10 últimos años.
2 - Consignar con precisión cada domicilio en los últimos 10 años.
3 - Consignar si ha tenido traslados y números anteriores.

Cristina Mendez
FIRMA DEL SOLICITANTE

COMISARIA SECCIONAL 4ta.- Se eleva a la Dirección de Investigaciones.

COMISARIA SECCIONAL 4ta. - LAS PIEDRAS - CANELONES

MARIO CARABAJAL ACHA.-
SUB COMISARIO

LOCALIDAD: Las Piedras.- FECHA: 30 de Abril de 1980.-

DIRECCION DE INVESTIGACIONES — CIUDAD 6 MAYO 1980

JEFATURA DE POLICIA - OFICINA DE INFORMACION - CANELONES

Se hace constar que el titular de la presente solicitud registra las anotaciones, en el fichero de esta Dirección, que se adjuntan en el Numerado Simple Nº .....

EL DIRECTOR DE INVESTIGACIONES

WISTHON M. VITALE ANTONACCI
OFICIAL AYUDANTE

SIN ANOTACIONES

D. N. I. I. - DEPARTAMENTO Nº 3 — CIUDAD 27 MAYO 1980

152025

Se hace constar que el solicitante registra en el fichero de esta Dirección, las anotaciones que se adjuntan en Numerado Simple Nº .....

EL JEFE DEL DEPARTAMENTO Nº 3

POR EL JEFE DEPARTAMENTO N.º
y por su

2173
Benito ... LLA
Sub-Comisario

JUNTA DE COMANDANTES
EN JEFE
SERVICIO DE INFORMACION DE DEFENSA

DEPARTAMENTO	DIA	MES	AÑO
CANELONES	30	4	980

Nº 10293

- SOLICITUD DE CONSTANCIA DE HABILITACION PARA CARGOS PUBLICOS -

TITULAR	APELLIDO PATERNO PIÑA	APELLIDO MATERNO [redacted]
	PRIMER NOMBRE ALFREDO	SEGUNDO NOMBRE [redacted]
PADRE	PRIMER NOMBRE VALENTIN	SEGUNDO NOMBRE [redacted]
MADRE	PRIMER NOMBRE [redacted]	SEGUNDO NOMBRE [redacted]

FECHA Y LUGAR DE NACIMIENTO	DIA	MES	AÑO	PAIS	LOCALIDAD o PROVINCIA	NACIONALIDAD Y ESTADO CIVIL
	15	7	960	R.O. del Uruguay	Durazno (7ª.)	Oriental/soltero

1	OCUPACION	Jubilado Port. desde 12/77 a la fecha.- Ant. U.T.E. desde 3/76 a 12/77.- Ant. Ruperto Artigas Nº.106(L.Piedras) desde 1968 a 12/75.-
2	DOMICILIO	Elbio Nº.765, casi 2. y 3ros, desde el año 1966 a la fecha.-
3	CREDENCIAL CIVICA	SERIE CDA — NUMERO 4957 — DOC. de IDENT. L.751.194 de Mdeo.-

PARA SER PRESENTADO ANTE LAS AUTORIDADES DE OBJETO DE LA TRAMITACION: A.F.A. INGRESO.-

1 - Consignar con precisión, lugar de trabajo o estudios los 10 últimos años.
2 - Consignar con precisión cada domicilio en los últimos 10 años.
3 - Consignar si ha tenido traslados y números anteriores.

Alfredo Piña
FIRMA DEL SOLICITANTE

COMISARIA SECCIONAL 4ª.- Se eleva a la Dirección de Investigaciones.

MARIO [illegible] ACHA.-
SUB COMISARIO

LOCALIDAD: Las Piedras.- FECHA: 30 de abril de 1980.-

DIRECCION DE INVESTIGACIONES

CIUDAD — DIA 6 MES MAYO AÑO 1980

JEFATURA DE POLICIA - CANELONES - OFICINA DE INFORMACION

Se hace constar que el titular de la presente solicitud registra las anotaciones, en el fichero de esta Dirección, que se adjuntan en el Numerado Simple Nº .....

EL DIRECTOR DE INVESTIGACIONES

WISTHON M. VITALE ANTONACCI
OFICIAL AYUDANTE

SIN ANOTACIONES

D. N. I. I. - DEPARTAMENTO Nº 3

CIUDAD — DIA 27 MES MAYO AÑO 1980

152026

Se hace constar que el solicitante registra en el fichero de esta Dirección, las anotaciones que se adjuntan en Numerado Simple Nº ..... NO Nro.

y por su o.

EL JEFE DEL DEPARTAMENTO Nº 3

SIN ANOTACIONES

2173

Benito [illegible] BONILLA
COMISARIO

JUNTA DE COMANDANTES
EN JEFE
SERVICIO DE INFORMACION DE DEFENSA

DEPARTAMENTO	DIA	MES	AÑO	Nº
CANELONES	30	4	980	10294

- SOLICITUD DE CONSTANCIA DE HABILITACION PARA CARGOS PUBLICOS -

TITULAR	APELLIDO PATERNO: CORUSO	APELLIDO MATERNO: MACIO	
	PRIMER NOMBRE: ROBERTO	SEGUNDO NOMBRE: ANTONIO	
PADRE	PRIMER NOMBRE: RAMON	SEGUNDO NOMBRE: [redacted]	
MADRE	PRIMER NOMBRE: ALBA	SEGUNDO NOMBRE: ROSA	

FECHA Y LUGAR DE NACIMIENTO	DIA	MES	AÑO	PAIS	LOCALIDAD o PROVINCIA	NACIONALIDAD Y ESTADO CIVIL
	26	11	960	R.O. del Uruguay	Canelones (4to.)	Oriental/soltero

1	OCUPACION	Jornalero Port., desde 2/80 a la fecha.- Ant. Empleado de Mandatarios Las Piedras(2 y Tres No.760);10/75 a 2/80.- Ant. Liceo Las Piedras, 3/74 a 10/75.- Ant. Escuela No.106, Artigas, desde 1967 a 12/73.-
2	DOMICILIO	25 de Mayo s/n. esq. Elsuri, desde el año 1960 a la fecha.-

3	CREDENCIAL CIVICA	SERIE: CDA	NUMERO: 48.566	DOC. de IDENT.	120.824 de Canelones

PARA SER PRESENTADO ANTE LAS AUTORIDADES DE A.N.E.P.
OBJETO DE LA TRAMITACION INGRESO.-

1 - Consignar con precisión, lugar de trabajo o estudios los 10 últimos años.
2 - Consignar con precisión cada domicilio en los últimos 10 años.
3 - Consignar si ha tenido traslados y números anteriores.

Roberto Coruso
FIRMA DEL SOLICITANTE

COMISARIA SECCIONAL 4to.- Se eleva a la Dirección de Investigaciones.

COMISARIA SECCIONAL 4TA. - LAS PIEDRAS - CANELONES

MARIO CARBAJAL ACHE.-
Sub COMISARIO

LOCALIDAD: Las Piedras.- FECHA: 30 de Abril de 1980.-

DIRECCION DE INVESTIGACIONES — CIUDAD — DIA 6 MES MAYO AÑO 1980

JEFATURA DE POLICIA - OFICINA DE INFORMACION - CANELONES

Se hace constar que el titular de la presente solicitud registra las anotaciones, en el fichero de esta Dirección, que se adjuntan en el Numerado Simple Nº .....

EL DIRECTOR DE INVESTIGACIONES

WISTHON M. VITALE ANTONACCI
OFICIAL AYUDANTE

SIN ANOTACIONES

D. N. I. I. - DEPARTAMENTO Nº 3 — CIUDAD — DIA 27 MES MAYO AÑO 1980

152027

Dirección Nacional de Información e Inteligencia - Sec. Cons. Público

Se hace constar que el solicitante registra en el fichero de esta Dirección, las anotaciones que se adjuntan en Numerado Simple Nº .....

EL JEFE DEL DEPARTAMENTO Nº 3

SIN ANOTACIONES

POR EL JEFE DEL DEPARTAMENTO N.o 3
Y por su orden

2173

Benito GONZALEZ BONILLA
SUB-OFICIAL

JUNTA DE COMANDANTES
EN JEFE
SERVICIO DE INFORMACION DE DEFENSA

DEPARTAMENTO	DIA	MES	AÑO
CANELONES	2	5	80

Nº 10298

- SOLICITUD DE CONSTANCIA DE HABILITACION PARA CARGOS PUBLICOS -

TITULAR	APELLIDO PATERNO: MARTINEZ	APELLIDO MATERNO: FERRICADE
	PRIMER NOMBRE: LUCY	SEGUNDO NOMBRE: RAQUEL
PADRE	PRIMER NOMBRE: NELSON	SEGUNDO NOMBRE: JUAN
MADRE	PRIMER NOMBRE: MARIA	SEGUNDO NOMBRE: AMELIA

FECHA Y LUGAR DE NACIMIENTO	DIA	MES	AÑO	PAIS	LOCALIDAD o PROVINCIA	NACIONALIDAD Y ESTADO CIVIL
	4	3	59	URUGUAY	MONTEVIDEO	ORIENTAL-SOLTERA

1	OCUPACION	Desde 1969 a 1970 estudio en Escuela Nº 109.-Desde 1971 a 1975 estudio en Liceo Sauce.-Desde 1976 1977 Preparatorio Medicina en Liceo Sauce.-Desde 1978 a 1979 estudio en Con.Docente San Salvador-Montevideo.-Desde 1979 a la fecha laboro.-
2	DOMICILIO	Desde 1969 a la fecha en calle Carmelo R.Gonzalez s/nº Sauce.-

		SERIE	NUMERO		DOC. de IDENT.
3	CREDENCIAL CIVICA	C.F.A.	16.919		94.792-Canelones

PARA SER PRESENTADO ANTE LAS AUTORIDADES DE HOSPITAL POLICIAL.-
OBJETO DE LA TRAMITACION INGRESO

1 - Consignar con precisión, lugar de trabajo o estudios los 10 últimos años.
2 - Consignar con precisión cada domicilio en los últimos 10 años.
3 - Consignar si ha tenido traslados y números anteriores.

FIRMA DEL SOLICITANTE

COMISARIA SECCIONAL 6ta

Se eleva a la Dirección de Investigaciones.
EL TITULAR DE LA SEXTA SECCION.-

COMISARIO
CARMELO R URPIERREZ

LOCALIDAD Sauce FECHA Mayo 2 de 1980.-

DIRECCION DE INVESTIGACIONES

CIUDAD | DIA 6 | MES MAYO | AÑO 1980

JEFATURA DE POLICIA - OFICINA DE INFORMACION - CANELONES

Se hace constar que el titular de la presente solicitud registra las anotaciones, en el fichero de esta Dirección, que se adjuntan en el Numerado Simple Nº .....

EL DIRECTOR DE INVESTIGACIONES

WISTHON M. VITALE ANTONACCI
OFICIAL AYUDANTE

SIN ANOTACIONES

D. N. I. I. . DEPARTAMENTO Nº 3

152028

CIUDAD | DIA 27 | MES MAYO | AÑO 1980

Dirección Nacional de Información e Inteligencia - DEPARTAMENTO Nº 3 - Sec. Com.-Hab.-C. Público

Se hace constar que el solicitante registra en el fichero de esta Dirección, las anotaciones que se adjuntan en Numerado Simple Nº .....

POR EL JEFE DEPARTAMENTO N.o 3
y por su ...

EL JEFE DEL DEPARTAMENTO Nº 3

SIN ANOTACIONES

2173

Subteniente
SUB-[illegible]

JUNTA DE COMANDANTES
EN JEFE
SERVICIO DE INFORMACION DE DEFENSA

DEPARTAMENTO	DIA	MES	AÑO
CANELONES	30	04	980

Nº 10298

- SOLICITUD DE CONSTANCIA DE HABILITACION PARA CARGOS PUBLICOS -

TITULAR	CUNEO (APELLIDO PATERNO)	MONTEVERDE (APELLIDO MATERNO)	
	ALDO (PRIMER NOMBRE)	ALAN (SEGUNDO NOMBRE)	
PADRE	JULIO (PRIMER NOMBRE)	CIRIACO (SEGUNDO NOMBRE)	
MADRE	MARIA (PRIMER NOMBRE)	ODILA (SEGUNDO NOMBRE)	

FECHA Y LUGAR DE NACIMIENTO	DIA	MES	AÑO	PAIS	LOCALIDAD o PROVINCIA	NACIONALIDAD Y ESTADO CIVIL
	14	11	951	URUGUAY	CANELONES.	oriental, soltero

1	OCUPACION	Desde el año mil novecientos setenta a la fecha se desempeño trabajando en el Aserradero de Pando.-
2	DOMICILIO	Desde el año mil novecientos stenta a la fecha se domicilia en la calle Miguel Carrió No.980.Pando.-

		SERIE	NUMERO		DOC. de IDENT.
3	CREDENCIAL CIVICA	C.I.A.	31.071		137.196.Canelones.-

PARA SER PRESENTADO ANTE LAS AUTORIDADES DE FUERZA AEREA(D.I.G.A.I)
OBJETO DE LA TRAMITACION INGRESO.

1 - Consignar con precisión, lugar de trabajo o estudios los 10 últimos años.
2 - Consignar con precisión cada domicilio en los últimos 10 años.
3 - Consignar si ha tenido traslados y números anteriores.

x Aldo Cuneo Montevideo
FIRMA DEL SOLICITANTE

COMISARIA SECCIONAL — Se eleva a la Dirección de Investigaciones.

COMISARIA 7.a SECCION

LOCALIDAD: Pando — FECHA: 30 de Abril de 1980 .

COMISARIO
OSCAR RAUL GUILLEN MACHIN.-

DIRECCION DE INVESTIGACIONES	CIUDAD	DIA	MES	AÑO
		6	MAYO	1980

JEFATURA DE POLICIA CANELONES — OFICINA DE INFORMACION

Se hace constar que el titular de la presente solicitud registra las anotaciones, en el fichero de esta Dirección, que se adjuntan en el Numerado Simple Nº .....

EL DIRECTOR DE INVESTIGACIONES

.....
WISTHON M. VITALE ANTONACCI
OFICIAL AYUDANTE

SIN ANOTACIONES

D. N. I. I., DEPARTAMENTO Nº 3	CIUDAD	DIA	MES	AÑO
		27	MAYO	1980

152029

Dirección Nacional de Información e Inteligencia - Sec. Consultas C. Públicos - DEPARTAMENTO Nº 3

Se hace constar que el solicitante registra en el fichero de esta Dirección, las anotaciones que se adjuntan en Numerado Simple Nº .....

y por su [illegible] No 3

EL JEFE DEL DEPARTAMENTO Nº 3

SIN ANOTACIONES.....

2173

Benito GONZALEZ BONILLA
SUB - COMISARIO

JUNTA DE COMANDANTES
EN JEFE
SERVICIO DE INFORMACION DE DEFENSA

DEPARTAMENTO	DIA	MES	AÑO
CANELONES	30	04	980

Nº 10295

- SOLICITUD DE CONSTANCIA DE HABILITACION PARA CARGOS PUBLICOS -

TITULAR	APELLIDO PATERNO: GONZALEZ	APELLIDO MATERNO: VIGO	
	PRIMER NOMBRE: LUIS	SEGUNDO NOMBRE: ALBERTO.	
PADRE	PRIMER NOMBRE: LUIS	SEGUNDO NOMBRE: ALBERTO	
MADRE	PRIMER NOMBRE: ALBA	SEGUNDO NOMBRE: LUZ	

FECHA Y LUGAR DE NACIMIENTO	DIA	MES	AÑO	PAIS	LOCALIDAD o PROVINCIA	NACIONALIDAD Y ESTADO CIVIL
	8	11	950	URUGUAY	PAIDO,Dpto.	oriental,casado.-

1	**OCUPACION**	Desde el año mil novecientos setenta al mil novecientos setenta y cinco trabajó en su Comercio de Almacén,desde el Stenta y cinco al setenta y siete,vendedor del Neumatico de Larry,y desde ese año a la fecha se desempeña en la Administración Gral.de Puertos.-
2	**DOMICILIO**	Desde el año mil novecientos setenta a la fecha se domicilia en la calle Independencia No.1094.Pando.-

3	CREDENCIAL CIVICA	SERIE	NUMERO		DOC. de IDENT.
		C.M.A.	25.649		1.832.839.Montevideo

PARA SER PRESENTADO ANTE LAS AUTORIDADES DE Admistracion A.N.C.A.P
OBJETO DE LA TRAMITACION I.N.E.C.O.-

1 - Consignar con precisión, lugar de trabajo o estudios los 10 últimos años.
2 - Consignar con precisión cada domicilio en los últimos 10 años.
3 - Consignar si ha tenido traslados y números anteriores.

FIRMA DEL SOLICITANTE

COMISARIA SECCIONAL — Se eleva a la Dirección de Investigaciones.

COMISARIA 7.a SECCION PANDO

COMISARIO

LOCALIDAD: Pando **FECHA:** 30 de Abril de 1980. OSCAR RAUL GUILLEN MACHIN

DIRECCION DE INVESTIGACIONES — CIUDAD — DIA 6 MES MAYO AÑO 1980

JEFATURA DE POLICIA OFICINA DE INFORMACION CANELONES

Se hace constar que el titular de la presente solicitud registra las anotaciones, en el fichero de esta Dirección, que se adjuntan en el Numerado Simple Nº .....

EL DIRECTOR DE INVESTIGACIONES

WISTHON M. VITALE ANTONACCI
OFICIAL AYUDANTE

SIN ANOTACIONES

D. N. I. I. - DEPARTAMENTO Nº 3 — CIUDAD — DIA 27 MES MAYO AÑO 1980

152030

Se hace constar que el solicitante registra en el fichero de esta Dirección, las anotaciones que se adjuntan en Numerado Simple Nº .....

POR EL JEFE DEL DEPARTAMENTO N.o 3
y por su orden

EL JEFE DEL DEPARTAMENTO Nº 3

SIN ANOTACIONES

2173

Benito GONZALEZ BONILLA
SUB - COMISARIO

...TA DE COMANDANTES
EN JEFE
SERVICIO DE INFORMACION DE DEFENSA

DEPARTAMENTO	DIA	MES	AÑO	Nº
Canelones.-	1	V	1980.-	10300

- SOLICITUD DE CONSTANCIA DE HABILITACION PARA CARGOS PUBLICOS -

TITULAR	APELLIDO PATERNO: MARRERO.-	APELLIDO MATERNO: CABRERA.-
	PRIMER NOMBRE: MARIO.-	SEGUNDO NOMBRE: HERBERT.-
PADRE	PRIMER NOMBRE: NICASIO	SEGUNDO NOMBRE: GERVASIO.-
MADRE	PRIMER NOMBRE: ELIDA.-	SEGUNDO NOMBRE: ----------

FECHA Y LUGAR DE NACIMIENTO	DIA	MES	AÑO	PAIS	LOCALIDAD o PROVINCIA	NACIONALIDAD Y ESTADO CIVIL
	8	XII	1958	Uruguay.-	9na.Sección Migues.-	Uruguaya-Soltero.

1	OCUPACION	Desde el año 1970 a la fecha,se desempeña como Chofer por su cuenta.-
2	DOMICILIO	Desde el año 1958 al año 1972,se domicilió en la Ciudad de Migues, desde el año 1972 a la fecha se domicilia en la Ciudad de Soca,calle No.4.-

		SERIE	NUMERO		DOC. de IDENT.
3	CREDENCIAL CIVICA	C.L.Nº	6124.-	Sin traslados.-	Nº.67.217.- Lavallaja

PARA SER PRESENTADO ANTE LAS AUTORIDADES DE M.T.O.P.(Dirección de Vialidad)
OBJETO DE LA TRAMITACION Ingresar.-

1 - Consignar con precisión, lugar de trabajo o estudios los 10 últimos años.
2 - Consignar con precisión cada domicilio en los últimos 10 años.
3 - Consignar si ha tenido traslados y números anteriores.

Mario Marrero
FIRMA DEL SOLICITANTE

COMISARIA SECCIONAL 8va.

Se eleva a la Dirección de Investigaciones.

S.O.My.Eg. [redacted]
ELIO HERNANDEZ.

LOCALIDAD: Ciudad de Soca.-
FECHA: 1-V-980.-

DIRECCION DE INVESTIGACIONES

CIUDAD: | DIA: 6 | MES: MAYO | AÑO: 1980

JEFATURA DE POLICIA CANELONES OFICINA DE INFORMACION

Se hace constar que el titular de la presente solicitud registra las anotaciones, en el fichero de esta Dirección, que se adjuntan en el Numerado Simple Nº .....

EL DIRECTOR DE INVESTIGACIONES

SIN ANOTACIONES

.....
WISTHON M. VITALE ANTONACCI
OFICIAL AYUDANTE

D. N. I. I. - DEPARTAMENTO Nº 3

152031

CIUDAD: | DIA: 27 | MES: MAYO | AÑO: 1980

Dirección Nacional de Información e Inteligencia - Sec. Cons.-Hab. Público - DEPARTAMENTO Nº 3

Se hace constar que el solicitante registra en el fichero de esta Dirección, las anotaciones que se adjuntan en Numerado Simple Nº POR N.o 3

y por separado SIN ANOTACIONES

2173

JEFE DEL DEPARTAMENTO Nº 3
.....

Benito GONZALEZ BONILLA
SUB - COMISARIO

JUNTA DE COMANDANTES
EN JEFE
SERVICIO DE INFORMACION DE DEFENSA

DEPARTAMENTO	DIA	MES	AÑO
Canelones	28	04	980

Nº 16301

- SOLICITUD DE CONSTANCIA DE HABILITACION PARA CARGOS PUBLICOS -

TITULAR	APELLIDO PATERNO: GONZALEZ	APELLIDO MATERNO: SUAREZ
	PRIMER NOMBRE: WASHINGTON	SEGUNDO NOMBRE: JULIO
PADRE	PRIMER NOMBRE: JULIO	SEGUNDO NOMBRE:
MADRE	PRIMER NOMBRE: ROSA	SEGUNDO NOMBRE:

FECHA Y LUGAR DE NACIMIENTO	DIA	MES	AÑO	PAIS	LOCALIDAD o PROVINCIA	NACIONALIDAD Y ESTADO CIVIL
	23	12	951	URUGUAY	MIGUES (CANELONES)	Oriental/Soltero

1	**OCUPACION**	Peón rural en 1970 a 1972 en establecimiento de Teótimo HERNANDEZ (9na.). 1972 a 1975 en establecimiento de Luis PISORNO (9na.Secc.). 1975 a 1977 establecimiento de Demetrio PISORNO y luego Viriato DARIS (9na.Secc.).-
2	**DOMICILIO**	Cuchilla Cabo de Hornos. Siempre en los establecimientos donde trabajo que estan todos sitos en el mismo Paraje.-

3	**CREDENCIAL CIVICA**	SERIE: C.K.A.	NUMERO: 13.529	Sin traslado.-	**DOC. de IDENT.** wo.54.564 (Lavalleja

PARA SER PRESENTADO ANTE LAS AUTORIDADES DE A.F.A.
OBJETO DE LA TRAMITACION Para ingresar.-

1 - Consignar con precisión, lugar de trabajo o estudios los 10 últimos años.
2 - Consignar con precisión cada domicilio en los últimos 10 años.
3 - Consignar si ha sufrido traslados y números anteriores.

Washington Gonzalez
FIRMA DEL SOLICITANTE

COMISARIA SECCIONAL 9na.
MIGUES
LOCALIDAD: Migues

Se eleva a la Dirección de Investigaciones.
EL ENCARGADO DE LA SECCIONAL 9na.
OFICIAL SUB-AYTE.
COMISARIO
ANTONIO ABIUSO
FECHA: 28/04/980.
AAB/larp.-

DIRECCION DE INVESTIGACIONES

CIUDAD	DIA	MES	AÑO
	6	MAYO	1980

JEFATURA DE POLICIA · OFICINA DE INFORMACION · CANELONES

Se hace constar que el titular de la presente solicitud registra las anotaciones, en el fichero de esta Dirección, que se adjuntan en el Numerado Simple Nº .....

EL DIRECTOR DE INVESTIGACIONES

.....

WISTHON M. VITALE ANTONACCI
OFICIAL AYUDANTE

SIN ANOTACIONES

D. N. I. I. - DEPARTAMENTO Nº 3

CIUDAD	DIA	MES	AÑO
	27	MAYO	1980

152032

Dirección Nacional de Información e Inteligencia · Ministerio del Interior · República Oriental del Uruguay

Se hace constar que el solicitante registra en el fichero de esta Dirección, las anotaciones que se adjuntan en Numerado Simple Nº .....

POR EL [illegible] NO

y por su

SIN ANOTACIONES

EL JEFE DEL DEPARTAMENTO Nº 3

.....

2173

Benito GONZALEZ BONILLA
SUB - [illegible]

JUNTA DE COMANDANTES
EN JEFE
SERVICIO DE INFORMACION DE DEFENSA

DEPARTAMENTO	DIA	MES	AÑO
Canelones	30	4	80

Nº 16302

- SOLICITUD DE CONSTANCIA DE HABILITACION PARA CARGOS PUBLICOS -

TITULAR	APELLIDO PATERNO: BARRIOS	APELLIDO MATERNO: ALVAREZ
	PRIMER NOMBRE: Delfina	SEGUNDO NOMBRE: ----------
PADRE	PRIMER NOMBRE: Adhon	SEGUNDO NOMBRE: Hertín
MADRE	PRIMER NOMBRE: Sofía	SEGUNDO NOMBRE: ----------

FECHA Y LUGAR DE NACIMIENTO	DIA	MES	AÑO	PAIS	LOCALIDAD o PROVINCIA	NACIONALIDAD Y ESTADO CIVIL
	12	1	1941	Uruguay	9na. Sec. CANELONES	Oriental-casada

1	OCUPACION	Desde el año 1955 al año 1977 se desempeño en Labores Domesticas.- Desde 1977 a la fecha es Auxiliar de Servidio en el Liceo de Joaquín Suárez.-
2	DOMICILIO	Desde el año 1966 a la fecha se domicilia en la calle Libertad S/Nº. de ésta Localidad.-

3	CREDENCIAL CIVICA	SERIE	NUMERO		DOC. de IDENT.	
		C Q A	7368			1.466.370-3

PARA SER PRESENTADO ANTE LAS AUTORIDADES DE CONAE.-
OBJETO DE LA TRAMITACION Permanecer.-

1 - Consignar con precisión, lugar de trabajo o estudios los 10 últimos años.
2 - Consignar con precisión cada domicilio en los últimos 10 años.
3 - Consignar si ha tenido traslados y números anteriores.

FIRMA DEL SOLICITANTE

COMISARIA SECCIONAL 16ta. Se eleva a la Dirección de Investigaciones.

EL ENCARGADO DE LA SECCIONAL 16ta.-

SUB COMISARIO

LOCALIDAD Joaquín Suárez FECHA: Abril 30 de 1980.-

DIRECCION DE INVESTIGACIONES — CIUDAD — DIA 6 MES MAYO AÑO 1980

Se hace constar que el titular de la presente solicitud registra las anotaciones, en el fichero de esta Dirección, que se adjuntan en el Numerado Simple Nº .....

EL DIRECTOR DE INVESTIGACIONES

.....
WISTHON M. VITALE ANTONACCI
OFICIAL AYUDANTE

SIN ANOTACIONES

D. N. I. I. - DEPARTAMENTO Nº 3 — 152033 — CIUDAD — DIA 27 MES MAYO AÑO 1980

Se hace constar que el solicitante registra en el fichero de esta Dirección, las anotaciones que se adjuntan en Numerado Simple Nº ..... N.o 3

y por su

EL JEFE DEL DEPARTAMENTO Nº 3

SIN ANOTACIONES

2173

.....
DANILLA

JUNTA DE COMANDANTES EN JEFE

SERVICIO DE INFORMACION DE DEFENSA

DEPARTAMENTO	DIA	MES	AÑO
Canelones	30	4	80

Nº 10303

- SOLICITUD DE CONSTANCIA DE HABILITACION PARA CARGOS PUBLICOS -

TITULAR	APELLIDO PATERNO: MOSQUET	APELLIDO MATERNO: CIRBILO
	PRIMER NOMBRE: ADELA	SEGUNDO NOMBRE: SELVA
PADRE	PRIMER NOMBRE: Alberto	SEGUNDO NOMBRE: ----------
MADRE	PRIMER NOMBRE: María	SEGUNDO NOMBRE: Esther

FECHA Y LUGAR DE NACIMIENTO	DIA	MES	AÑO	PAIS	LOCALIDAD o PROVINCIA	NACIONALIDAD Y ESTADO CIVIL
	31	8	1959	Uruguay	Canelones	Oriental-casada

1	**OCUPACION**	Desde el año 1965 a 1971 cursó estudios primarios en la Escuela 124 / de Joaquín Suárez.-Desde 1971 a la fecha se dedica a Labores Domiciliarias.-
2	**DOMICILIO**	Desde que nació a la fecha se domicilia en la calle Larrañaga S/Nº. de Joaquín Suárez.-

3	CREDENCIAL CIVICA	SERIE	NUMERO		DOC. de IDENT.
		C [illegible] A	8917		120.907 de Cnes.-

PARA SER PRESENTADO ANTE LAS AUTORIDADES DE OBJETO DE LA TRAMITACION MINISTERIO DE AGRICULTURA Y PESCA.- Ingresar.-

1 - Consignar con precisión, lugar de trabajo o estudios los 10 últimos años.
2 - Consignar con precisión cada domicilio en los últimos 10 años.
3 - Consignar si ha tenido traslados y números anteriores.

Adela Selva Mosquet de Acle
FIRMA DEL SOLICITANTE

COMISARIA SECCIONAL 16ta. **Se eleva a la Dirección de Investigaciones.**

EL ENCARGADO DE LA SECCIONAL 16ta.-

SUBCOMISARIO

RODOLFO D. [illegible]VERRY.-

LOCALIDAD: Joaquín Suárez **FECHA:** Abril, 30 de 1980.-

COMISARIA SECCIONAL 16ta. - JOAQUIN SUAREZ - CANELONES

DIRECCION DE INVESTIGACIONES	CIUDAD	DIA	MES	AÑO
		6	MAYO	1980

JEFATURA DE POLICIA - OFICINA DE INFORMACION - CANELONES

Se hace constar que el titular de la presente solicitud registra las anotaciones, en el fichero de esta Dirección, que se adjuntan en el Numerado Simple Nº .....

EL DIRECTOR DE INVESTIGACIONES

.....

WISTHON M. VITALE ANTONACCI
OFICIAL AYUDANTE

SIN ANOTACIONES

D. N. I. I. - DEPARTAMENTO Nº 3	CIUDAD	DIA	MES	AÑO
		27	MAYO	1980

152034

Dirección Nacional de Identificación y Enrolamiento - Nº 3 - Sec. Cons.-Hab.-C. Público

Se hace constar que el solicitante registra en el fichero de esta Dirección, las anotaciones que se adjuntan en Numerado Simple Nº .....

POR EL J[illegible] DEPARTAMENTO Nº 3

y por su [illegible]

EL JEFE DEL DEPARTAMENTO Nº 3

SIN ANOTACIONES

2173

.....

Benito [illegible] VILLA
SUB - COMISA[illegible]

JUNTA DE COMANDANTES
EN JEFE
SERVICIO DE INFORMACION DE DEFENSA

"Año del Sesquicentenario de la Policía"

DEPARTAMENTO	DIA	MES	AÑO	Nº
CANELONES	7	8	1979	13.400

- SOLICITUD DE CONSTANCIA DE HABILITACION PARA CARGOS PUBLICOS -

TITULAR	APELLIDO PATERNO: RODRIGUEZ	APELLIDO MATERNO: URRISTI
	PRIMER NOMBRE: EDISON	SEGUNDO NOMBRE: NORBERTO
PADRE	PRIMER NOMBRE: CELESTINO	SEGUNDO NOMBRE: -------
MADRE	PRIMER NOMBRE: JACINTA	SEGUNDO NOMBRE: AURELIA

FECHA Y LUGAR DE NACIMIENTO	DIA	MES	AÑO	PAIS	LOCALIDAD o PROVINCIA	NACIONALIDAD Y ESTADO CIVIL
	10	7	1938	R.O. URUGUAY	MONTEVIDEO	Oriental, casado

1	OCUPACION	Empleado de A.F.E desde el 2/5/57 a la fecha.-
2	DOMICILIO	Calle Rivera s/n desde 1950 a la fecha.-

		SERIE	NUMERO		DOC. de IDENT.
3	CREDENCIAL CIVICA	CDB	1527	No ha tenido . .	848.157 Montevideo

PARA SER PRESENTADO ANTE LAS AUTORIDADES DE A.F.E
OBJETO DE LA TRAMITACION Permanecer

1 - Consignar con precisión, lugar de trabajo o estudios los 10 últimos años.
2 - Consignar con precisión cada domicilio en los últimos 10 años.
3 - Consignar si ha tenido traslados y números anteriores.

Edison Rodriguez
FIRMA DEL SOLICITANTE

COMISARIA SECCIONAL

Se eleva a la Dirección de Investigaciones.

COMISARIA 19ª SEC. - CANELONES - PROGRESO

COMISARIO
HECTOR V. PALLAS
COMISARIO

LOCALIDAD: Progreso FECHA: 7/8/79

DIRECCION DE INVESTIGACIONES

CIUDAD | DIA 15 | MES FEB. | AÑO 1980

JEFATURA DE POLICIA - OFICINA DE INFORMACIONES - CANELONES

Se hace constar que el titular de la presente solicitud registra las anotaciones, en el fichero de esta Dirección, que se adjuntan en el Numerado Simple Nº .....

EL DIRECTOR DE INVESTIGACIONES

WASHINGTON VITALE ANTONACCI
OFICIAL AYUDANTE

SIN ANOTACIONES

D. N. I. I. - DEPARTAMENTO Nº 3

152035

CIUDAD | DIA | MES | AÑO

Dirección Nacional de Información e Inteligencia - Sec. Cons.-Hab.-C. Públicos - DEPARTAMENTO Nº 3

Se hace constar que el solicitante registra en el fichero de esta Dirección, las anotaciones que se adjuntan en Numerado Simple Nº .....

EL JEFE DEL DEPARTAMENTO Nº 3

CON ANOTACIONES

EL JEFE DEL DEPARTAMENTO 3
2173
WASHINGTON DOS SANTOS AGUINAGA
SUB - COMISARIO

DIRECCION NACIONAL DE INFORMACION E INTELIGENCIA — DPTO. Nº 3

Dirección Nacional de Información e Inteligencia — DEPARTAMENTO Nº 3 — Sec. Cons. de la Pública

CORRESPONDE AL FORMULARIO Nº 13.460/979/Canelones

MEMORANDUM Nº 4.111/80/nom

REFERENTE A:	RODRIGUEZ URRISTI : Edison Norberto
REGISTRAMOS	RODRIGUEZ : Edison
DOCUMENTO / S:	No registramos
DOMICILIO:	" "
OTROS DATOS:	" "

ANOTACIONES: 29.6.978: Presentó con José A.CUNEO, a Esgo Carlos / BARRIOS MARTINEZ, para su afiliación al PARTIDO COMUNISTA,sdgún materialiincautado por Ocoa, en Feb/976, "Operación Morgan".-

---

Nota: Pese a la similitud de nombres, cabe la posibilidad que no se / trate de la misma persona dé quien sus anotaciones se informan.-

---

EL JEFE DEL DEPARTAMENTO 3

WASHINGTON DOS SANTOS AGUIRAGA
SUB - COMISARIO

152035

2173

JUNTA DE COMANDANTES
EN JEFE
SERVICIO DE INFORMACION DE DEFENSA

DEPARTAMENTO	DIA	MES	AÑO
TACUAREMBO	18	11	1978

Nº917.-

- SOLICITUD DE CONSTANCIA DE HABILITACION PARA CARGOS PUBLICOS -

TITULAR	APELLIDO PATERNO: [illegible]NAR	APELLIDO MATERNO: RAMOS de ZILLI
	PRIMER NOMBRE: MARIA	SEGUNDO NOMBRE: ELENA
PADRE	PRIMER NOMBRE: SOLIS	SEGUNDO NOMBRE: - - -
MADRE	PRIMER NOMBRE: MARIA	SEGUNDO NOMBRE: ELENA

FECHA Y LUGAR DE NACIMIENTO	DIA	MES	AÑO	PAIS	LOCALIDAD o PROVINCIA	NACIONALIDAD Y ESTADO CIVIL
	30	8	1944	URUGUAY	TACUAREMBO	oriental-casada

1	OCUPACION	Funcionaria Municipal desde el año 1969.Del 5 de marzo a setiembre de 1968 en la Ciudad de Montevideo,cursó estudios de dactilografía en Academia Bachino,calle Soriano y Tbó.De setiembre en adelante hasta 1969 Labores domiciliarias.-
2	DOMICILIO	Dr.Elías Abdo No.213,desde hace 20 años.Del 5 de marzo a setiembre de 1968 en Montevideo,calle Bransen y Pablo de María No.2182

		SERIE	NUMERO		DOC. de IDENT.
3	CREDENCIAL CIVICA	T.A.A.	25.651		20.176 (Tbó)

PARA SER PRESENTADO ANTE LAS AUTORIDADES DE LA INTENDENCIA MUNICIPAL
OBJETO DE LA TRAMITACION

1 - Consignar con precisión, lugar de trabajo o estudios los 10 últimos años.
2 - Consignar con precisión cada domicilio en los últimos 10 años.
3 - Consignar si ha tenido traslados y números anteriores.

FIRMA DEL SOLICITANTE

COMISARIA SECCIONAL 2da. Se eleva a la [illegible] Jefatura de Policía.

JEFATURA DE POLICIA COMISARIA 2da SECCION TACUAREMBO

LOCALIDAD: Tacuarembó FECHA: 18/11.978

COMISARIO
José L. Fagúndez.-
Of.Ayte."Encargado"p

DIRECCION DE INVESTIGACIONES

CIUDAD	DIA	MES	AÑO
Tacuarembó	23	11	78

JEFATURA DE POLICIA DE TACUAREMBO

Se hace constar que el titular de la presente solicitud no registra las anotaciones, en el fichero de esta [illegible] Jefatura.-.....

SECRETARIA DE TACUAREMBO

[illegible]
El Delegado del S.I.D.-
Cnel.....
Rogelio Lozano Laporte.

D. N. I. [illegible] DEPARTAMENTO Nº 3

CIUDAD	DIA	MES	AÑO
			978

152036

Se hace constar que el solicitante registra en el fichero de esta Dirección, las anotaciones que se adjuntan en Numerado Simple Nº .....

POR EL [illegible] DEPARTAMENTO N.o 3
y por [illegible]

EL JEFE DEL DEPARTAMENTO Nº 3

2173

SIN ANOTACIONES.....

[illegible]ONILLA
[illegible]SARIO

JUNTA DE COMANDANTES
EN JEFE
SERVICIO DE INFORMACION DE DEFENSA

DEPARTAMENTO	DIA	MES	AÑO
TACUAREMBO	17	11	1978

Nº 920.-

- SOLICITUD DE CONSTANCIA DE HABILITACION PARA CARGOS PUBLICOS -

TITULAR	APELLIDO PATERNO: ALBERNAZ	APELLIDO MATERNO: IAGOS
	PRIMER NOMBRE: HEBER	SEGUNDO NOMBRE: - - -
PADRE	PRIMER NOMBRE: GUMERSINDO	SEGUNDO NOMBRE: LOYOLA
MADRE	PRIMER NOMBRE: CIRILIA	SEGUNDO NOMBRE: - - -

FECHA Y LUGAR DE NACIMIENTO	DIA	MES	AÑO	PAIS	LOCALIDAD o PROVINCIA	NACIONALIDAD Y ESTADO CIVIL
	2	11	1943	URUGUAY	TACUAREMBO	oriental-casado

1	OCUPACION	Funcionario Municipal en Tbó desde 1959
2	DOMICILIO	Washington Beltrán No. 273 desde 1967.-

		SERIE	NUMERO		DOC. de IDENT.
3	CREDENCIAL CIVICA	T.A.A.	24.629		17.360 (Tbó)

PARA SER PRESENTADO ANTE LAS AUTORIDADES DE LA INTENDENCIA MUNICIPAL
OBJETO DE LA TRAMITACION

1 - Consignar con precisión, lugar de trabajo o estudios los 10 últimos años.
2 - Consignar con precisión cada domicilio en los últimos 10 años.
3 - Consignar si ha tenido traslados y números anteriores.

FIRMA DEL SOLICITANTE

COMISARIA SECCIONAL 2da. — Se eleva a la Jefatura de Policía.

LOCALIDAD: Tacuarembó — FECHA: 17/11/978

JEFATURA DE POLICIA - COMISARIA 2a. SECCION - TACUAREMBO

José L. Fagúndez.-
Of. Ayte. encargado.-

DIRECCION DE INVESTIGACIONES

CIUDAD	DIA	MES	AÑO
Tacuarembó	23	11	78

JEFATURA DE POLICIA DE TACUAREMBO.

Se hace constar que el titular de la presente solicitud NO registra las anotaciones, en el fichero de esta Jefatura.-

El Delegado del S.I.D.-
Cnel. .....
Rogelio Lozano Laporte.

D. N. I. I. DEPARTAMENTO Nº 3

CIUDAD	DIA	MES	AÑO
	1	DIC	1978

152037

Se hace constar que el solicitante registra en el fichero de esta Dirección, las anotaciones que se adjuntan en Numerado Simple Nº .....

POR EL JEFE DEL DEPARTAMENTO N.o 3
y por su cr...

EL JEFE DEL DEPARTAMENTO Nº 3

2173

SIN ANOTACIONES.....

JUNTA DE COMANDANTES
EN JEFE
SERVICIO DE INFORMACION DE DEFENSA

DEPARTAMENTO	DIA	MES	AÑO	Nº 922.-
Tacuarembó	17	11	78	

- SOLICITUD DE CONSTANCIA DE HABILITACION PARA CARGOS PUBLICOS -

	APELLIDO PATERNO	APELLIDO MATERNO
TITULAR	SANTOS	ROCHA
	PRIMER NOMBRE	SEGUNDO NOMBRE
	Sergio	Eduardo
PADRE	PRIMER NOMBRE	SEGUNDO NOMBRE
	Santos	Jacobo
MADRE	PRIMER NOMBRE	SEGUNDO NOMBRE
	María	Magdalena

FECHA Y LUGAR DE NACIMIENTO	DIA	MES	AÑO	PAIS	LOCALIDAD o PROVINCIA	NACIONALIDAD
	5	5	45	URUGUAY	TACUAREMBO	Uruguayo -Casado

1	OCUPACION	Desde 1967 a 1969 en casa INOCENCIO LICANDRO (TIENDA) auxiliar - (25 de Mayo e Ituzaingó) 1970 a la fecha -Funcionario Consejo N. de Educ. Primaria (Auxiliar 3er) ~~INSTITUTO DE FORMACION DOCENTE~~
2	DOMICILIO	Avº Oliver S/ No. Barrio Bianchinotti (6ta. Secc.) TACUAREMBO- a 1972 ZABALA No. 310 (2da. Sección) desde 1973 .=

		SERIE	NUMERO		DOC. de IDENT.	
3	CREDENCIAL CIVICA	TCA	2175	TACUAREMBO		19.895 (Tbó)

PARA SER PRESENTADO ANTE LAS AUTORIDADES DE CONSEJO DE EDUCACION PRIMARIA
OBJETO DE LA TRAMITACION

1 - Consignar con precisión, lugar de trabajo o estudios los 10 últimos años.
2 - Consignar con precisión cada domicilio en los últimos 10 años.
3 - Consignar si ha tenido traslados y números anteriores.

FIRMA DEL SOLICITANTE

COMISARIA SECCIONAL 2da.

Pase a sus efectos a la Jefatura de Policía.

JEFATURA DE POLICIA TACUAREMBO

OF AYTE
JOSE LUIS FAGUNDEZ
EL CARGO COMISARIO COMISARIA

DIA	MES	AÑO
23	11	78

JEFATURA DE POLICIA DE TACUAREMBO

-Haciéndose constar que el titular de la presente solicitud,no registra anotaciones en el fichero de esta Jefatura,pase a la Dirección Nacional de Información e Inteligencia.-

El Delegado del S.I.D.
Cnel.
Rogelio Lozano Laporte.

JEFATURA DE POLICIA TACUAREMBO

11 DIC. 1978

DIRECCION NACIONAL DE INFORMACION E INTELIGENCIA

POR EL JEFE DEL DEPARTAMENTO N.o 3
y por su ausencia

Fórm. 670

S.I.D.
J.P.M. O y M F.05342
SIN ANOTACIONES

152038

2173

JUNTA DE COMANDANTES
EN JEFE
SERVICIO DE INFORMACION DE DEFENSA

DEPARTAMENTO	DIA	MES	AÑO
TACUAREMBO	20	11	78

Nº 925.-

- SOLICITUD DE CONSTANCIA DE HABILITACION PARA CARGOS PUBLICOS -

TITULAR	APELLIDO PATERNO: CYARZABAL	APELLIDO MATERNO: MACHADO
	PRIMER NOMBRE: HUGO	SEGUNDO NOMBRE: TITO
PADRE	PRIMER NOMBRE: DORCTEO	SEGUNDO NOMBRE: ==
MADRE	PRIMER NOMBRE: ZULEIA	SEGUNDO NOMBRE: ==

FECHA Y LUGAR DE NACIMIENTO	DIA	MES	AÑO	PAIS	LOCALIDAD o PROVINCIA	NACIONALIDAD Y ESTADO CIVIL
	25	11	33	URUGUAY	TACUAREMBO	URUGUAYO -SOLTERO

1	**OCUPACION**	hasta 1969 ____ Tareas rurales en gral. (PECN) Valle Edén (Establecimiento de Juan Fco: Rariz) desde 1970 ~~.--~~ Funcionario MUNICIPAL (~~INTENDENCIA TACUAREMBO~~)
2	**DOMICILIO**	Hasta 1969 .- Pueblo de los Rosanos (13 a. Sección) desde 1970 .- AV. CRIBE No. 366 TACUAREMBO .=

		SERIE	NUMERO			
3	**CREDENCIAL CIVICA**	TAA	19691	TACUAREMBO	**DOC. de IDENT.**	12.022 (Tbó)

PARA SER PRESENTADO ANTE LAS AUTORIDADES DE OBJETO DE LA TRAMITACION INTENDENCIA MUNICIPAL .=

1 - Consignar con precisión, lugar de trabajo o estudios los 10 últimos años.
2 - Consignar con precisión cada domicilio en los últimos 10 años.
3 - Consignar si ha tenido traslados y números anteriores.

FIRMA DEL SOLICITANTE

COMISARIA SECCIONAL 2a.

Se eleva a la ~~Dirección de Investigaciones~~ Jefatura de Policía.

OF. Ayte.
Encargado Secc.: JOSE LUIS FAGUNDEZ
COMISARIO

LOCALIDAD: TACUAREMBO **FECHA:** 20 .11. 78.

~~DIRECCION DE INVESTIGACIONES~~

CIUDAD	DIA	MES	AÑO
Tacuarembó	23	11	78

JEFATURA DE POLICIA DE TACUAREMBO

Se hace constar que el titular de la presente solicitud no registra las anotaciones, en el fichero de esta ~~DIRECCION DE INVESTIGACIONES~~ Jefatura.-

~~DIRECCION DE INVESTIGACIONES~~
El Delegado del S.I.D.-
Cnel. Rogelio Lozano Laporte.

POLICIA SECRETARIA GENERAL TACUAREMBO

D. N. I.	CIUDAD	DIA	MES	AÑO
~~DEPARTAMENTO~~ Nº 3		1	DIC.	197

152039

Se hace constar que el solicitante registra en el fichero de esta Dirección, las anotaciones que se adjuntan en Numerado Simple Nº .....

POR EL JEFE DEPARTAMENTO N.o 3
y por su or...
2173

EL JEFE DEL DEPARTAMENTO Nº 3

SIN ANOTACIONES.....

JUNTA DE COMANDANTES
EN JEFE
SERVICIO DE INFORMACION DE DEFENSA

DEPARTAMENTO	DIA	MES	AÑO
TACUAREMBO	20	11	78

Nº927.-

- SOLICITUD DE CONSTANCIA DE HABILITACION PARA CARGOS PUBLICOS -

TITULAR	APELLIDO PATERNO: VELAZCO	APELLIDO MATERNO: ==========	
	PRIMER NOMBRE: Homero	SEGUNDO NOMBRE: ==========	
PADRE	PRIMER NOMBRE: Pedro	SEGUNDO NOMBRE: ==========	
MADRE	PRIMER NOMBRE: ==========	SEGUNDO NOMBRE: ==========	

FECHA Y LUGAR DE NACIMIENTO	DIA	MES	AÑO	PAIS	LOCALIDAD o PROVINCIA	NACIONALIDAD Y ESTADO CIVIL
	25	10	26	URUGUAY	SALTO	URUGUAYO -CASADO

1	OCUPACION	desde 1950 ____ INTENDENCIA MUNICIPAL DE TACUAREMBO.-
2	DOMICILIO	desde 1966 __ VIVIENDAS MUNICIPALES - BARRIO MONTEVIDEO - Beltrán y Ernesto Michelson .-

		SERIE	NUMERO		DOC. de IDENT.
3	CREDENCIAL CIVICA	TAA	13606	TACUAREMBO	37.937 (Tbó)

PARA SER PRESENTADO ANTE LAS AUTORIDADES DE OBJETO DE LA TRAMITACION INTENDENCIA MUNICIPAL.

1 - Consignar con precisión, lugar de trabajo o estudios los 10 últimos años.
2 - Consignar con precisión cada domicilio en los últimos 10 años.
3 - Consignar si ha tenido traslados y números anteriores.

FIRMA DEL SOLICITANTE

COMISARIA SECCIONAL 2da — Se eleva a la ~~Dirección de Investigaciones~~ Jefatura de Policía.

LOCALIDAD: TACUAREMBO **FECHA:** 20.11.78.

COMISARIO
EL OF AYTE ENCARGADO
JOSE L FACUNDEZ.

~~DIRECCION DE INVESTIGACIONES~~

CIUDAD	DIA	MES	AÑO
Tacuarembó.	23	11	78

JEFATURA DE POLICIA DE TACUAREMBO.-

Se hace constar que el titular de la presente solicitud registra las anotaciones, no en el fichero de esta ~~DIRECCION DE INVESTIGACIONES~~ Jefatura.-.....

~~DIRECCION DE INVESTIGACIONES~~
El Delegado del S.I.D.-
Coronel:.....
Rogelio Lozano Laporte.-

D. N. I. I. DEPARTAMENTO Nº 3	CIUDAD	DIA	MES	AÑO
		1	DIC	1978

152040

Se hace constar que el solicitante registra en el fichero de esta Dirección, las anotaciones que se adjuntan en Numerado Simple Nº .....
POR EL JEFE DEL DEPARTAMENTO N.o 3
y por su orden

EL JEFE DEL DEPARTAMENTO Nº 3

.....

2173

SIN ANOTACIONES

JUNTA DE COMANDANTES
EN JEFE
SERVICIO DE INFORMACION DE DEFENSA

DEPARTAMENTO	DIA	MES	AÑO
TACUAREMBO	20	11	1978

Nº 931.-

- SOLICITUD DE CONSTANCIA DE HABILITACION PARA CARGOS PUBLICOS -

TITULAR	APELLIDO PATERNO: PEREZ	APELLIDO MATERNO: MORELATO
	PRIMER NOMBRE: MARIA	SEGUNDO NOMBRE: ELENA
PADRE	PRIMER NOMBRE: JACINTO	SEGUNDO NOMBRE: - - -
MADRE	PRIMER NOMBRE: MARIA	SEGUNDO NOMBRE: JOAQUINA

FECHA Y LUGAR DE NACIMIENTO	DIA	MES	AÑO	PAIS	LOCALIDAD o PROVINCIA	NACIONALIDAD Y ESTADO CIVIL
	15	7	1931	URUGUAY	TACUAREMBO	oriental-viuda

1	OCUPACION	Funcionaria del Municipio de Tacuarembó desde 1964.-
2	DOMICILIO	Jaime Rosa 868 entre 25 de Mayo y Gral. Rivera desde 1968.- Anteriormente en calle 25 de Mayo entre Monseñor Vera y Jaime Rosa.-

		SERIE	NUMERO		DOC. de IDENT.
3	CREDENCIAL CIVICA	2da.	27341		62809 (Tbó)

PARA SER PRESENTADO ANTE LAS AUTORIDADES DE INTENDENCIA MUNICIPAL
OBJETO DE LA TRAMITACION

1 - Consignar con precisión, lugar de trabajo o estudios los 10 últimos años.
2 - Consignar con precisión cada domicilio en los últimos 10 años.
3 - Consignar si ha tenido traslados y números anteriores.

María Elena Perez
FIRMA DEL SOLICITANTE

COMISARIA SECCIONAL 2da.

Se eleva a la Jefatura de Policía.

José [illegible]
Mte. Encargado

LOCALIDAD: Tacuarembó FECHA: 20/11/978

DIRECCION DE INVESTIGACIONES

CIUDAD	DIA	MES	AÑO
Tacuarembó,	23	11	78

JEFATURA DE POLICIA DE TACUAREMBO.-

Se hace constar que el titular de la presente solici[illegible] registra las anotaciones, en el fichero de esta Dirección, que se adjuntan en el Numerado Simple Nº ..... Jefatura.-

EL DIRECTOR DE INVESTICACIONES
El Delegado del S.I.D.-
Coronel: [illegible]
Rogelio Lozano Laporte.-

D. N. I. Y. DEPARTAMENTO Nº 3	CIUDAD	DIA	MES	AÑO
		11	DIC.	79

152041

Se hace constar que el solicitante registra en el fichero de esta Dirección, las anotaciones que se adjuntan en Numerado Simple Nº .....

POR EL [illegible] DEPARTAMENTO N.o 3
Y por [illegible]

EL JEFE DEL DEPARTAMENTO Nº 3

SIN ANOTACIONES

2173

JUNTA DE COMANDANTES
EN JEFE
SERVICIO DE INFORMACION DE DEFENSA

DEPARTAMENTO	DIA	MES	AÑO
TACUAREMBO	20	11	1978

Nº 932.-

- SOLICITUD DE CONSTANCIA DE HABILITACION PARA CARGOS PUBLICOS -

TITULAR	APELLIDO PATERNO: CORTES	APELLIDO MATERNO: PEREIRA
	PRIMER NOMBRE: OSCAR	SEGUNDO NOMBRE: MARIO
PADRE	PRIMER NOMBRE: SAUL	SEGUNDO NOMBRE: — — —
MADRE	PRIMER NOMBRE: LIBIA	SEGUNDO NOMBRE: — — —

FECHA Y LUGAR DE NACIMIENTO	DIA	MES	AÑO	PAIS	LOCALIDAD o PROVINCIA	NACIONALIDAD Y ESTADO CIVIL
	7	12	1959	URUGUAY	TACUAREMBO	oriental-casado

1	OCUPACION	Funcionario Municipal desde enero del año en curso. Anteriormente y ya en 1968 trabajaba en talabartería en calle 25 de Mayo y Sarandí.
2	DOMICILIO	Dr. Alías Abdo No. 269 desde su nacimiento

		SERIE	NUMERO		DOC. de IDENT.	
3	CREDENCIAL CIVICA	T.A.A.	33.505			24.478 (Tbó.)

PARA SER PRESENTADO ANTE LAS AUTORIDADES DE INTENDENCIA MUNICIPAL
OBJETO DE LA TRAMITACION

1 - Consignar con precisión, lugar de trabajo o estudios los 10 últimos años.
2 - Consignar con precisión cada domicilio en los últimos 10 años.
3 - Consignar si ha tenido traslados y números anteriores.

FIRMA DEL SOLICITANTE

COMISARIA SECCIONAL 2da.

Se eleva a la [redacted] Jefatura de Policía.-

LOCALIDAD: Tacuarembó FECHA 20/11/978

COMISARIO
José L. Fagúnez.-
Ofl. Ayte.-

[redacted]

CIUDAD	DIA	MES	AÑO
Tacuarembó,	23	11	78

JEFATURA DE POLICIA DE TACUAREMBO.-

Se hace constar que el titular de la presente solicitud registra las anotaciones, NO
en el fichero de esta [redacted] Jefatura.-.....

[redacted]
El Delegado del S.I.D.-
Coronel:.....
Rogelio Lozano Laporte.-

D. N. I. [redacted] DEPARTAMENTO Nº 3 — 152042

CIUDAD	DIA	MES	AÑO
	1	DIC	1978

Se hace constar que el solicitante registra en el fichero de esta Dirección, las anotaciones que se adjuntan en Numerado Simple Nº .....

POR EL JEFE DEPARTAMENTO N.o 3
y por su [redacted]
2173

EL JEFE DEL DEPARTAMENTO Nº 3

SIN ANOTACIONES.....

JUNTA DE COMANDANTES
EN JEFE
SERVICIO DE INFORMACION DE DEFENSA

DEPARTAMENTO	DIA	MES	AÑO
TACUAREMBO	20	11	1978

Nº 933.-

- SOLICITUD DE CONSTANCIA DE HABILITACION PARA CARGOS PUBLICOS -

TITULAR	APELLIDO PATERNO: GONZALEZ	APELLIDO MATERNO: MENDEZ de LATIERRO
	PRIMER NOMBRE: AIDA	SEGUNDO NOMBRE: - - -
PADRE	PRIMER NOMBRE: FRANCISCO	SEGUNDO NOMBRE: - - -
MADRE	PRIMER NOMBRE: RUFINA	SEGUNDO NOMBRE: - - -

FECHA Y LUGAR DE NACIMIENTO	DIA	MES	AÑO	PAIS	LOCALIDAD o PROVINCIA	NACIONALIDAD Y ESTADO CIVIL
	23	9	1923	URUGUAY	TACUAREMBO	oriental-casada

1	OCUPACION	Funcionaria Municipal, desde 1971. Anteriormente se desempeñaba como modista en su domicilio.-
2	DOMICILIO	Dr. Ivo Ferreira No. 294 desde 1946

		SERIE	NUMERO		DOC. de IDENT.
3	CREDENCIAL CIVICA	T.A.A.	31.092		35.150 (Tb6)

PARA SER PRESENTADO ANTE LAS AUTORIDADES DE INTENDENCIA MUNICIPAL
OBJETO DE LA TRAMITACION

1 - Consignar con precisión, lugar de trabajo o estudios los 10 últimos años.
2 - Consignar con precisión cada domicilio en los últimos 10 años.
3 - Consignar si ha tenido traslados y números anteriores.

FIRMA DEL SOLICITANTE

COMISARIA SECCIONAL 2da. — Se eleva a la [redacted] Jefatura de Policía.

LOCALIDAD Tacuarembó **FECHA:** 20/11/978

[redacted]
José L. Fagúndez.-
Of. y tc. encargado

[redacted]

CIUDAD	DIA	MES	AÑO
Tacuarembó,	23	11	78

JEFATURA DE POLICIA DE TACUAREMBO.-

Se hace constar que el titular de la presente solicitud NO registra las anotaciones, en el fichero de esta [redacted] Jefatura.-.....

[redacted]
El Delegado del S.I.D.-
Coronel:.....
Rogelio Lozano Laporte.-

D. N. I. I. DEPARTAMENTO Nº 3	CIUDAD	DIA	MES	AÑO
152043		4	DIC.	

Se hace constar que el solicitante registra en el fichero de esta Dirección, las anotaciones que se adjuntan en Numerado Simple Nº .....

POR EL JEFE DEL DEPARTAMENTO N.o 3
y por su orden

2173

EL JEFE DEL DEPARTAMENTO Nº 3

SIN ANOTACIONES.....

JUNTA DE COMANDANTES
EN JEFE
SERVICIO DE INFORMACION DE DEFENSA

DEPARTAMENTO	DIA	MES	AÑO
TACUAREMBO	20	11	1978

Nº 934.-

- SOLICITUD DE CONSTANCIA DE HABILITACION PARA CARGOS PUBLICOS -

TITULAR	APELLIDO PATERNO: ALEJANDRO	APELLIDO MATERNO: ASTORGA
	PRIMER NOMBRE: ENRIQUE	SEGUNDO NOMBRE: - - -
PADRE	PRIMER NOMBRE: ALEJANDRO	SEGUNDO NOMBRE: UERI
MADRE	PRIMER NOMBRE: ELISA	SEGUNDO NOMBRE: - - -

FECHA Y LUGAR DE NACIMIENTO	DIA	MES	AÑO	PAIS	LOCALIDAD o PROVINCIA	NACIONALIDAD Y ESTADO CIVIL
	6	8	1937	URUGUAY	TACUAREMBO	oriental-casado

1	OCUPACION	Funcionario Municipal, desde 1974. Anteriormente tenía empresa constructora en Tbó.-
2	DOMICILIO	General Rivera No. 456. desde 1964

		SERIE	NUMERO			
3	CREDENCIAL CIVICA	T.A.	21.998		DOC. de IDENT.	21.602 (Tbó)

PARA SER PRESENTADO ANTE LAS AUTORIDADES DE LA INTENDENCIA MUNICIPAL
OBJETO DE LA TRAMITACION

1 - Consignar con precisión, lugar de trabajo o estudios los 10 últimos años.
2 - Consignar con precisión cada domicilio en los últimos 10 años.
3 - Consignar si ha tenido traslados y números anteriores.

Enrique Alejandro Astorga
FIRMA DEL SOLICITANTE

COMISARIA SECCIONAL 2da. — **Se eleva a la** [redacted] Jefatura de Policía.

LOCALIDAD: Tacuarembó — **FECHA:** 20/11/978

COMISARIO
José L. Fagúndez.-
Of. Ppal. encargado

[redacted]

CIUDAD	DIA	MES	AÑO
Tacuarembó,	23	11	78

JEFATURA DE POLICIA DE TACUAREMBO.-

Se hace constar que el titular de la presente solicitud no registra las anotaciones,

en el fichero de esta [redacted] Jefatura.-.....

[redacted]
El Delegado del S.I.D.-
Coronel:.....
Rogelio Lozano Laporte.-

D. N. I. — DEPARTAMENTO Nº 3	CIUDAD	DIA	MES	AÑO

152044

Se hace constar que el solicitante registra en el fichero de esta Dirección, las anotaciones que se adjuntan en Numerado Simple Nº .....

POR EL JEFE DEL DEPARTAMENTO N.o 3
y por su orden

EL JEFE DEL DEPARTAMENTO Nº 3

2173

SIN ANOTACIONES.....

JUNTA DE COMANDANTES
EN JEFE
SERVICIO DE INFORMACION DE DEFENSA

DEPARTAMENTO	DIA	MES	AÑO
TACUAREMBO	20	11	1978

Nº 935.-

- SOLICITUD DE CONSTANCIA DE HABILITACION PARA CARGOS PUBLICOS -

TITULAR	APELLIDO PATERNO: TECHERA SAMPAYO	APELLIDO MATERNO: LOPEZ PINTOS
	PRIMER NOMBRE: DANIEL	SEGUNDO NOMBRE: - - -
PADRE	PRIMER NOMBRE: CONRADO	SEGUNDO NOMBRE: - - - -
MADRE	PRIMER NOMBRE: GLADYS	SEGUNDO NOMBRE: PURA

FECHA Y LUGAR DE NACIMIENTO	DIA	MES	AÑO	PAIS	LOCALIDAD o PROVINCIA	NACIONALIDAD Y ESTADO CIVIL
	18	3	1953	URUGUAY	TACUAREMBO	oriental-casado

1	OCUPACION	Funcionario Municipal desde 1976.En 1968 a 1970 cursó estudios de preparatorios en Tbó.De 1970 a 1972 cursó estudios en Montevideo en Instituto Miranda y Dámaso Larrañaga.Desde 1972 a 1975 trabajó en C.O.S.A.A. calle Ramón Márquez y Avelino San Martín.De diciembre de 1975 a marzo de 1976 vivió en Buenos Aires.En ese mes y año vino para Tbó
2	DOMICILIO	Dr.Ivo Ferreira No.448,desde junio del año en curso.De 1968 a 1970 en calle Gral.Flores No.229.De 1970 a 1975 en Montevideo calle Almirante Brown No.1771.En Buenos Aires calle Río Deseado partido 3 de febrero Barrio Burruca.-

		SERIE	NUMERO		DOC. de IDENT.
3	CREDENCIAL CIVICA	T.A.	34.983		26.528 (Tb6)

PARA SER PRESENTADO ANTE LAS AUTORIDADES DE OBJETO DE LA TRAMITACION: INTENDENCIA MUNICIPAL

1 - Consignar con precisión, lugar de trabajo o estudios los 10 últimos años.
2 - Consignar con precisión cada domicilio en los últimos 10 años.
3 - Consignar si ha tenido traslados y números anteriores.

FIRMA DEL SOLICITANTE

COMISARIA SECCIONAL 2da.

Se eleva a la [redacted] Jefatura de Policía.

LOCALIDAD: Tacuarembó FECHA: 20/11/978

COMISARIO
José L.Fagundez.-
Of.Ayte.-

[redacted]

CIUDAD	DIA	MES	AÑO
Tacuarembó	27	11	78

JEFATURA DE POLICIA DE TACUAREMBO

Se hace constar que el titular de la presente solicitud no registra las anotaciones, en el fichero de esta [redacted] Jefatura.-

[redacted]
El Delegado del S.I.D.-
Cnel.
Rogelio Lozano Laporte.

D. N. I.	CIUDAD	DIA	MES	AÑO
DEPARTAMENTO Nº 3		11	DIC.	78

152045

Se hace constar que el solicitante registra en el fichero de esta Dirección, las anotaciones que se adjuntan en Numerado Simple Nº .....

EL JEFE DEL DEPARTAMENTO Nº 3 y por su [illegible]

POR EL JEFE DEL DEPARTAMENTO N.o 3

2173

SIN ANOTACIONES.....

[illegible] BONILLA

JUNTA DE COMANDANTES
EN JEFE
SERVICIO DE INFORMACION DE DEFENSA

DEPARTAMENTO	DIA	MES	AÑO
TACUAREMBO	20	11	1978

Nº 936.-

- SOLICITUD DE CONSTANCIA DE HABILITACION PARA CARGOS PUBLICOS -

TITULAR	APELLIDO PATERNO: SILVA	APELLIDO MATERNO: DE LOS SANTOS
	PRIMER NOMBRE: SABINO	SEGUNDO NOMBRE: - - -
PADRE	PRIMER NOMBRE: SABINO	SEGUNDO NOMBRE: VICENTE
MADRE	PRIMER NOMBRE: RAMONA	SEGUNDO NOMBRE: - - -

FECHA Y LUGAR DE NACIMIENTO	DIA	MES	AÑO	PAIS	LOCALIDAD o PROVINCIA	NACIONALIDAD Y ESTADO CIVIL
	22	6	1943	URUGUAY	TACUAREMBO	oriental-casado

1	OCUPACION	Funcionario Municipal, desde 1976. Anteriormente en Estación de Servicio Ancap.-
2	DOMICILIO	Treinta y Tres No. 484 desde 1972. Anteriormente en Barrio Diego Lamas calle Piedras No. 603.

		SERIE	NUMERO		DOC. de IDENT.
3	CREDENCIAL CIVICA	T. A.	25.858		73.913 (Tb6)

PARA SER PRESENTADO ANTE LAS AUTORIDADES DE OBJETO DE LA TRAMITACION: INTENDENCIA MUNICIPAL

1 - Consignar con precisión, lugar de trabajo o estudios los 10 últimos años.
2 - Consignar con precisión cada domicilio en los últimos 10 años.
3 - Consignar si ha tenido traslados y números anteriores.

Sabino Silva
FIRMA DEL SOLICITANTE

COMISARIA SECCIONAL 2da. — Se eleva a la [redacted] Jefatura de Policía.

LOCALIDAD: Tacuarembó FECHA: 20/11/978

COMISARIO
José L. Fagúnez.-
Of. Ayte.-

[redacted] — CIUDAD: Tacuarembó, — DIA 23 MES 11 AÑO 78

JEFATURA DE POLICIA DE TACUAREMBO.-

Se hace constar que el titular de la presente solicitud registra las anotaciones, no

en el fichero de esta [redacted] Jefatura.-

[redacted]
El Delegado del S.I.D.-
Coronel: ...
Rogelio Lozano Laporte.-

D. N. I. DEPARTAMENTO Nº 3 — CIUDAD — DIA 1 MES DIC. AÑO 1978

152046

Se hace constar que el solicitante registra en el fichero de esta Dirección, las anotaciones que se adjuntan en Numerado Simple Nº .....

POR EL JEFE [illegible] DEPARTAMENTO N.o 3

EL JEFE DEL DEPARTAMENTO Nº 3 Y por su [illegible] 2173

.....

SIN ANOTACIONES

JUNTA DE COMANDANTES
EN JEFE
SERVICIO DE INFORMACION DE DEFENSA

DEPARTAMENTO	DIA	MES	AÑO
Tacuarembó	17	11	1978

Nº912.-

- SOLICITUD DE CONSTANCIA DE HABILITACION PARA CARGOS PUBLICOS -

TITULAR	APELLIDO PATERNO: REYIES	APELLIDO MATERNO: PAZ
	PRIMER NOMBRE: Lidia	SEGUNDO NOMBRE: - - - - - - - - -
PADRE	PRIMER NOMBRE: Orestes	SEGUNDO NOMBRE: Brigido (Fallecido)
MADRE	PRIMER NOMBRE: Elida	SEGUNDO NOMBRE: - - - - - - - - - -

FECHA Y LUGAR DE NACIMIENTO	DIA	MES	AÑO	PAIS	LOCALIDAD o PROVINCIA	NACIONALIDAD Y ESTADO CIVIL
	17	8	1948	Uruguay	Tacuarembó	or.divorciada.-

1	OCUPACION	desde 1968 a la fecha funcionario Municiapl de esta Ciudad.-
2	DOMICILIO	desde 1968 a 1974 en el Barrio Etcheverry 10a.Sección Policial del Dpto. y de 1974 a la fecha en calle Dr.Ivo Ferreira No.155.-

3	CREDENCIAL CIVICA	SERIE	NUMERO		DOC. de IDENT.	
		TCG	3389			No.45.056 Tacbó.-

PARA SER PRESENTADO ANTE LAS AUTORIDADES DE la Intendencia Municipal de esta Ciudad.-
OBJETO DE LA TRAMITACION para presentar en la Oficina que trabaja.-

1 - Consignar con precisión, lugar de trabajo o estudios los 10 últimos años.
2 - Consignar con precisión cada domicilio en los últimos 10 años.
3 - Consignar si ha tenido traslados y números anteriores.

FIRMA DEL SOLICITANTE

COMISARIA SECCIONAL 1ra.

Se eleva a la Dirección de Investigaciones Jefatura de Policía.

LUIS A. UMPIERRE VIERA
Oficial Principal
COMISARIO

LOCALIDAD: Tacuarembó FECHA: 17/11/1978.-

JEFATURA DE POLICIA - COMISARIA 1ra. SECCION - TACUAREMBO

DIRECCION DE INVESTIGACIONES

CIUDAD	DIA	MES	AÑO
Tacuarembó	23	11	78

JEFATURA DE POLICIA DE TACUAREMBO

Se hace constar que el titular de la presente solicitud no registra las anotaciones, en el fichero de esta ...Jefatura.-.....

El Delegado del S.I.D.-
Cnel. Rogelio Lozano Laporte.

JEFATURA DE POLICIA - DEPARTAMENTO DE INFORMACIONES

D. N. I. I. DEPARTAMENTO Nº 3

152047

CIUDAD	DIA	MES	AÑO
	24	NOV.	78

Se hace constar que el solicitante registra en el fichero de esta Dirección, las anotaciones que se adjuntan en Numerado Simple Nº .....

POR EL JEFE DEPARTAMENTO N.o 3
y por ausencia

2173

EL JEFE DEL DEPARTAMENTO Nº 3

.....

.....
Benito [illegible] CANILLA
OFICIAL SECRETARIO

JUNTA DE COMANDANTES
EN JEFE
SERVICIO DE INFORMACION DE DEFENSA

DEPARTAMENTO	DIA	MES	AÑO
Tacuarembó	17	11	1978

Nº 913.-

- SOLICITUD DE CONSTANCIA DE HABILITACION PARA CARGOS PUBLICOS -

TITULAR	APELLIDO PATERNO: LIMA	APELLIDO MATERNO: CHAGAS
	PRIMER NOMBRE: Pedro	SEGUNDO NOMBRE: Fernando
PADRE	PRIMER NOMBRE: Justino	SEGUNDO NOMBRE: - - - - - - - - - -
MADRE	PRIMER NOMBRE: Josefina	SEGUNDO NOMBRE: - - - - - - - - - -

FECHA Y LUGAR DE NACIMIENTO	DIA	MES	AÑO	PAIS	LOCALIDAD o PROVINCIA	NACIONALIDAD Y ESTADO CIVIL
	1ro.	5	1932	Uruguay	Tacuarembó	oriental/casado

1	OCUPACION	desde 1968 a la fecha funcionario Municipal de esta Ciudad.-
2	DOMICILIO	desde 1968 a la fecha en calle Sarandí No.286.-

		SERIE	NUMERO		DOC. de IDENT.
3	CREDENCIAL CIVICA	TAA	23.223		16.930 Tacbó.-

PARA SER PRESENTADO ANTE LAS AUTORIDADES DE la Intendencia Municipal de esta ciudad.-
OBJETO DE LA TRAMITACION para desempeñar el cargo que ocupa.-

1 - Consignar con precisión, lugar de trabajo o estudios los 10 últimos años.
2 - Consignar con precisión cada domicilio en los últimos 10 años.
3 - Consignar si ha tenido traslados y números anteriores.

FIRMA DEL SOLICITANTE

COMISARIA SECCIONAL 1ra.

Se eleva a la ~~Dirección de Investigaciones~~ Jefatura de Policía.

LUIS A. UMPIERRE VIERA
Oficial Principal

COMISARIO

JEFATURA DE POLICIA COMISARIA 1ª SECCION TACUAREMBO

LOCALIDAD: Tacuarembó FECHA: 17/11/1978.-

~~DIRECCION DE INVESTIGACIONES~~

CIUDAD	DIA	MES	AÑO
Tacuarembó	23	11	78

JEFATURA DE POLICIA DE TACUAREMBO.

JEFATURA DE POLICIA SECRETARIA GENERAL TACUAREMBO

Se hace constar que el titular de la presente solicitud no registra las anotaciones, en el fichero de esta ~~Dirección de Investigaciones~~ Jefatura.-

~~DIRECCION DE INVESTIGACIONES~~
El Delegado del S.I.D.-
Cnel. [signature]
Rogelio Lozano Laporte.

D. N. I. I. - DEPARTAMENTO Nº 3	CIUDAD	DIA	MES	AÑO
		1 1	D C.	1978

152048

Se hace constar que el solicitante registra en el fichero de esta Dirección, las anotaciones que se adjuntan en Numerado Simple Nº .....

POR EL JEFE DEL DEPARTAMENTO N.o 3

EL JEFE DEL DEPARTAMENTO Nº 3 y por s... 2173

SIN ANOTACIONES

JUNTA DE COMANDANTES
EN JEFE
SERVICIO DE INFORMACION DE DEFENSA

DEPARTAMENTO	DIA	MES	AÑO
TACUAREMBO	20	11	78

Nº 906.-

- SOLICITUD DE CONSTANCIA DE HABILITACION PARA CARGOS PUBLICOS -

TITULAR	APELLIDO PATERNO: MOAS	APELLIDO MATERNO: DE LARA
	PRIMER NOMBRE: EDINSON	SEGUNDO NOMBRE: - - - - - - - - -
PADRE	PRIMER NOMBRE: ADRIANO	SEGUNDO NOMBRE: - - - - - - -
MADRE	PRIMER NOMBRE: MARIA	SEGUNDO NOMBRE: - - - - - - - - -

FECHA Y LUGAR DE NACIMIENTO	DIA	MES	AÑO	PAIS	LOCALIDAD o PROVINCIA	NACIONALIDAD Y ESTADO CIVIL
	29	5	954	URUGUAY	Tacuarembó	Or/casado

1	OCUPACION	del 68/72 trabajó como vendedor ambulante de cosméticos para Andrés Latouf;también trabajó en la Provisión de Artigas Peñas,sito en calle 18 de Julio No.75;en kiosco Tacbo 1 año;también en su casa de herrero ya que poseían una herrería y posteriormente en el año 972 ingresó en la Intendencia Municipal hasta la fecha,en la Administración y Dirección de Servicios de dicha repartición.-
2	DOMICILIO	Hace 20 años aproximadamente que se domicilia en Avenida Independencia No.256,jurisdicción de ésta Seccional.-

		SERIE	NUMERO		DOC. de IDENT.
3	CREDENCIAL CIVICA	TAA	37725		38.580 Tacbó

PARA SER PRESENTADO ANTE LAS AUTORIDADES DE LA INTENDENCIA MUNICIPAL.-
OBJETO DE LA TRAMITACION a solicitud de la misma.-

1 - Consignar con precisión, lugar de trabajo o estudios los 10 últimos años.
2 - Consignar con precisión cada domicilio en los últimos 10 años.
3 - Consignar si ha tenido traslados y números anteriores.

FIRMA DEL SOLICITANTE

COMISARIA SECCIONAL 1ra. — Se eleva a la Jefatura de Policía

JEFATURA DE POLICIA COMISARIA SECCIONAL TACUAREMBO

LOCALIDAD Tacuarembó — FECHA: 20/11/9 78

COMISARIO
LUIS A. UMPIERRE VIERA

DIRECCION DE INVESTIGACIONES

CIUDAD	DIA	MES	AÑO
Tacuarembó	23	11	78

JEFATURA DE POLICIA DE TACUAREMBO.

JEFATURA DE POLICIA SECRETARIA TACUAREMBO

Se hace constar que el titular de la presente solicitud NO registra las anotaciones, en el fichero de esta Jefatura.-.....

El Delegado del S.I.D.-
Cnel. Rogelio Lozano Laporte.

D. N. I. I. . DEPARTAMENTO Nº 3 — 152049

CIUDAD	DIA	MES	AÑO

Se hace constar que el solicitante registra en el fichero de esta Dirección, las anotaciones que se adjuntan en Numerado Simple Nº .....

EL JEFE DEL DEPARTAMENTO Nº 3

POR EL JEFE DEL DEPARTAMENTO N.o 3
y por su orden

SIN ANOTACIONES.....

2173

JUNTA DE COMANDANTES
EN JEFE
SERVICIO DE INFORMACION DE DEFENSA

DEPARTAMENTO	DIA	MES	AÑO
Tacuarembó	20	11	1978

Nº907.-

- SOLICITUD DE CONSTANCIA DE HABILITACION PARA CARGOS PUBLICOS -

TITULAR	APELLIDO PATERNO: ALVAREZ	APELLIDO MATERNO: SEGUI DE TEIXEIRA.-
	PRIMER NOMBRE: Maura	SEGUNDO NOMBRE: Isabel
PADRE	PRIMER NOMBRE: Ventura	SEGUNDO NOMBRE: Justo (Fallecido)
MADRE	PRIMER NOMBRE: Paula	SEGUNDO NOMBRE: Maura

FECHA Y LUGAR DE NACIMIENTO	DIA	MES	AÑO	PAIS	LOCALIDAD o PROVINCIA	NACIONALIDAD Y ESTADO CIVIL
	20	11	1928	Uruguay	Tacuarembó	oriental/casada.

1	OCUPACION	desde 1968 a la fecha funcionaria Municipal de esta Ciudad.-
2	DOMICILIO	desde 1968 a la fecha en calle Sarandí No.263.-

		SERIE	NUMERO			
3	CREDENCIAL CIVICA	TAA	17556		DOC. de IDENT.	No.43.756 Tacbó.-

PARA SER PRESENTADO ANTE LAS AUTORIDADES DE la Intendencia Municipal de esta ciudad.
OBJETO DE LA TRAMITACION a solicitud de la misma.-

1 - Consignar con precisión, lugar de trabajo o estudios los 10 últimos años.
2 - Consignar con precisión cada domicilio en los últimos 10 años.
3 - Consignar si ha tenido traslados y números anteriores.

Maura A. de Teixeira
FIRMA DEL SOLICITANTE

COMISARIA SECCIONAL 1ra. — Se eleva a la ~~Dirección de Investigaciones~~ Jefatura de Policía.

LUIS A. UMPIERRE VIERA
Capitán
COMISARIO

LOCALIDAD: Tacuarembó — FECHA: 20/11/1978.-

~~DIRECCION DE INVESTIGACIONES~~

CIUDAD	DIA	MES	AÑO
Tacuarembó	23	11	78

JEFATURA DE POLICIA DE TACUAREMBO.

Se hace constar que el titular de la presente solicitud no registra las anotaciones, en el fichero de esta [redacted] Jefatura.-

[redacted]
El Delegado del S.I.D.-
Cnel. Rogelio Lozano Laporte.

D. N. I. I. DEPARTAMENTO Nº 3		CIUDAD	DIA	MES	AÑO
	152050				1978

Se hace constar que el solicitante registra en el fichero de esta Dirección, las anotaciones que se adjuntan en Numerado Simple Nº .....
POR EL JEFE DEL DEPARTAMENTO N.o 3

EL JEFE DEL DEPARTAMENTO Nº 3 y por su o.

2173

SIN ANOTACIONES

LUIS [illegible] DANILLA
SUB-COMISARIO

JUNTA DE COMANDANTES
EN JEFE
SERVICIO DE INFORMACION DE DEFENSA

DEPARTAMENTO	DIA	MES	AÑO
Tacuarembó	20	11	1978

Nº908.-

- SOLICITUD DE CONSTANCIA DE HABILITACION PARA CARGOS PUBLICOS -

TITULAR	APELLIDO PATERNO: FORMOSO DE OCAMPO	APELLIDO MATERNO: BICA
	PRIMER NOMBRE: Tomasa	SEGUNDO NOMBRE: Genoveva
PADRE	PRIMER NOMBRE: Delmirio	SEGUNDO NOMBRE: (Fallecido)
MADRE	PRIMER NOMBRE: Odilia	SEGUNDO NOMBRE: - - - - - - - - - -

FECHA Y LUGAR DE NACIMIENTO	DIA	MES	AÑO	PAIS	LOCALIDAD o PROVINCIA	NACIONALIDAD Y ESTADO CIVIL
	4	2	1936	Uruguay	Tacuarembó	or/viudaa-

1	OCUPACION	desde 1968 a 1972 ama de casa y de 1972 a la fecha funcionaria Municipal de esta ciudad.-
2	DOMICILIO	desde 1968 a la fecha se domicilia en calle Gral.Artigas No.206 y anteriormente en Pubblo Ansina.-

		SERIE	NUMERO		DOC. de IDENT.
3	CREDENCIAL CIVICA	TAA	21.648		No.37.298 Tacbó.-

PARA SER PRESENTADO ANTE LAS AUTORIDADES DE la Intendencia Municipal de Tacuarembó.-
OBJETO DE LA TRAMITACION a solicitud de la misma.-

1 - Consignar con precisión, lugar de trabajo o estudios los 10 últimos años.
2 - Consignar con precisión cada domicilio en los últimos 10 años.
3 - Consignar si ha tenido traslados y números anteriores.

FIRMA DEL SOLICITANTE

COMISARIA SECCIONAL 1ra. — Se eleva a la Dirección de Investigaciones Jefatura de Policía.

LOCALIDAD: Tacuarembó — FECHA: 20/11/1978.-

COMISARIO
LUIS A. UMPIERRE VIERA
Oficial [illegible]

DIRECCION DE INVESTIGACIONES

CIUDAD	DIA	MES	AÑO
Tacuarembó	23	11	78

JEFATURA DE POLICIA DE TACUAREMBO

Se hace constar que el titular de la presente solicitud NO registra las anotaciones, en el fichero de esta Jefatura.-

El Delegado del S.I.D.-
Cnel. Rogelio Lozano Laporte.

D. N. I. I. - DEPARTAMENTO Nº 3 — 152051

CIUDAD	DIA	MES	AÑO
	1[illegible]	[illegible]	978

Se hace constar que el solicitante registra en el fichero de esta Dirección, las anotaciones que se adjuntan en Numerado Simple Nº .....

POR EL JEFE DEPARTAMENTO N.o 3
y por su ausencia
2173

EL JEFE DEL DEPARTAMENTO Nº 3

SIN ANOTACIONES.....

Benito [illegible] CANILLA
SUB - COMISARIO

JUNTA DE COMANDANTES
EN JEFE
SERVICIO DE INFORMACION DE DEFENSA

DEPARTAMENTO	DIA	MES	AÑO
TACUAREMBO	20	11	78

Nº909.-

- SOLICITUD DE CONSTANCIA DE HABILITACION PARA CARGOS PUBLICOS -

TITULAR	APELLIDO PATERNO: CUADRO de GARCIA.-	APELLIDO MATERNO: NUÑEZ.-	
	PRIMER NOMBRE: Araceli	SEGUNDO NOMBRE: Esther.-	
PADRE	PRIMER NOMBRE: Manuel	SEGUNDO NOMBRE: José (Fallecido)	
MADRE	PRIMER NOMBRE: Alicia	SEGUNDO NOMBRE: (Fallecida)	

FECHA Y LUGAR DE NACIMIENTO	DIA	MES	AÑO	PAIS	LOCALIDAD o PROVINCIA	NACIONALIDAD Y ESTADO CIVIL
	22	3	24	U R U G U A Y	Tacuarembó.-	Or/casada.-

1	OCUPACION	Empleada Municipal, desde el 1ro. de Mayo de 1947, a la fecha.-
2	DOMICILIO	en calle Sarandí Nº 281 A, desde el año 1959 a la fecha.-

		SERIE	NUMERO		DOC. de IDENT.
3	CREDENCIAL CIVICA	TAA	11978		16763, Tacuarembó.-

PARA SER PRESENTADO ANTE LAS AUTORIDADES DE la Intendencia Municipal de Tacuarembó.-
OBJETO DE LA TRAMITACION a solicitud de la misma.-

1 - Consignar con precisión, lugar de trabajo o estudios los 10 últimos años.
2 - Consignar con precisión cada domicilio en los últimos 10 años.
3 - Consignar si ha tenido traslados y números anteriores.

Araceli E. Cuadro de García
FIRMA DEL SOLICITANTE

COMISARIA SECCIONAL 1ra.

Se eleva a la [redacted] Jefatura de Policía.-

LUIS A. UMPIERRE VIERA
Oficial Principal
COMISARIO

JEFATURA DE POLICIA COMISARIA 1ª SECCION TACUAREMBO

LOCALIDAD: Tacuarembó, FECHA: 20/11/78.-

[redacted]

CIUDAD	DIA	MES	AÑO
Tacuarembó	23	11	78

JEFATURA DE POLICIA DE TACUAREMBO.

Se hace constar que el titular de la presente solicitud no registra las anotaciones, en el fichero de esta [redacted] Jefatura.-

[redacted]
El Delegado del S.I.D.-
Cnel. .....
Rogelio Lozano Laporte.

D. N. I. . DEPARTAMENTO Nº 3	CIUDAD	DIA	MES	AÑO
		1	DIC.	1978

152052

Se hace constar que el solicitante registra en el fichero de esta Dirección, las anotaciones que se adjuntan en Numerado Simple Nº .....

POR EL JEFE [illegible] DEPARTAMENTO N.o 3
y por s[illegible]

EL JEFE DEL DEPARTAMENTO Nº 3

SIN ANOTACIONES

2173

[illegible] POLICIA

JUNTA DE COMANDANTES
EN JEFE
SERVICIO DE INFORMACION DE DEFENSA

DEPARTAMENTO	DIA	MES	AÑO
Tacuarembó	18	11	78

Nº910.-

- SOLICITUD DE CONSTANCIA DE HABILITACION PARA CARGOS PUBLICOS -

TITULAR	APELLIDO PATERNO: CALABRIA	APELLIDO MATERNO: BENTOS PEREIRA
	PRIMER NOMBRE: GRICEL	SEGUNDO NOMBRE: AURIA
PADRE	PRIMER NOMBRE: ATILIO	SEGUNDO NOMBRE: EUGENIO
MADRE	PRIMER NOMBRE: CDINA	SEGUNDO NOMBRE: - - - - - -

FECHA Y LUGAR DE NACIMIENTO	DIA	MES	AÑO	PAIS	LOCALIDAD o PROVINCIA	NACIONALIDAD Y ESTADO CIVIL
	21	2	45	URUGUAY	TACUAREMBO	or/soltera

1	OCUPACION	Estudió en el Liceo Dptal No.1 y en el año 1969 ingresó a la Intendencia Municipal de Tacuarembó, donde actualmente trabaja, en Sub-Dirección de Hacienda, como auxiliar administrativo.-
2	DOMICILIO	Hace 15 años que se domicilia en calle General Artigas 139

		SERIE	NUMERO		DOC. de IDENT.
3	CREDENCIAL CIVICA	TAA	31610		20.101 Tacbó.-

PARA SER PRESENTADO ANTE LAS AUTORIDADES DE la INTENDENCIA MUNICIPAL TACUAREMBO.-
OBJETO DE LA TRAMITACION a solicitud de la misma.-

1 - Consignar con precisión, lugar de trabajo o estudios los 10 últimos años.
2 - Consignar con precisión cada domicilio en los últimos 10 años.
3 - Consignar si ha tenido traslados y números anteriores.

Gricel Auria Calabria
FIRMA DEL SOLICITANTE

COMISARIA SECCIONAL 1ra.

Se eleva a la Jef. de Policía.-

JEFATURA DE POLICIA COMISARIA 1ª SECCION TACUAREMBO

LOCALIDAD: Tacuarembó, 18 de Noviembre de 1978.- FECHA:

COMISARIO
LUIS A. UMPIERRE VIERA

DIRECCION DE INVESTIGACIONES

CIUDAD	DIA	MES	AÑO
Tacuarembó	23	11	78

JEFATURA DE POLICIA DE TACUAREMBO.

Se hace constar que el titular de la presente solicitud no registra las anotaciones, en el fichero de esta Dirección/Jefatura.-

El Delegado del S.I.D.-
Cnel.
Rogelio Lozano Laporte.

JEFATURA DE POLICIA DEPARTAMENTAL TACUAREMBO

D. N. I. DEPARTAMENTO Nº 3 152053

CIUDAD	DIA	MES	AÑO
	1	DIC.	1978

Se hace constar que el solicitante registra en el fichero de esta Dirección, las anotaciones que se adjuntan en Numerado Simple Nº

POR EL JEFE DEPARTAMENTO N.o 3
y por su ausencia
2173

EL JEFE DEL DEPARTAMENTO Nº 3

Delio [illegible] Bonilla
Sub-Comisario

INFORMACIONES

JUNTA DE COMANDANTES
EN JEFE
SERVICIO DE INFORMACION DE DEFENSA

DEPARTAMENTO	DIA	MES	AÑO
Tacuarembó	17	11	1978

Nº 911.-

- SOLICITUD DE CONSTANCIA DE HABILITACION PARA CARGOS PUBLICOS -

TITULAR	APELLIDO PATERNO: LEITES	APELLIDO MATERNO: BARBOSA
	PRIMER NOMBRE: María	SEGUNDO NOMBRE: Angélica
PADRE	PRIMER NOMBRE: Amaranto	SEGUNDO NOMBRE: - - - - - - - - - -
MADRE	PRIMER NOMBRE: Olga	SEGUNDO NOMBRE: Estela

FECHA Y LUGAR DE NACIMIENTO	DIA	MES	AÑO	PAIS	LOCALIDAD o PROVINCIA	NACIONALIDAD Y ESTADO CIVIL
	27	4	1949	Uruguay	Paysandú	oriental/soltera

1	OCUPACION	desde 1968 a la fecha funcionario Municipal de esta ciudad.-
2	DOMICILIO	desde 1968 a la fecha en calle Sarandí No.279.-

		SERIE	NUMERO		DOC. de IDENT.
3	CREDENCIAL CIVICA	TAA	32.995		25.916 Tacbó.-

PARA SER PRESENTADO ANTE LAS AUTORIDADES DE la Intendencia Municipal de esta ciudad.-
OBJETO DE LA TRAMITACION para presentarla en la Intendencia de esta ciudad.-

1 - Consignar con precisión, lugar de trabajo o estudios los 10 últimos años.
2 - Consignar con precisión cada domicilio en los últimos 10 años.
3 - Consignar si ha tenido traslados y números anteriores.

FIRMA DEL SOLICITANTE

COMISARIA SECCIONAL 1ra.

Se eleva a la ~~Dirección de Investigaciones~~ Jefatura de Policía.

LUIS A. UMPIERRE VIERA
Oficial Principal
COMISARIO

JEFATURA DE POLICIA COMISARIA SECCION TACUAREMBO

LOCALIDAD: Tacuarembó FECHA: 17/11/1978.-

~~DIRECCION DE INVESTIGACIONES~~

CIUDAD	DIA	MES	AÑO
Tacuarembó	23	11	78

JEFATURA DE POLICIA DE TACUAREMBO

Se hace constar que el titular de la presente solicitud NO registra las anotaciones, en el fichero de esta ~~Dirección de Investigaciones~~ Jefatura.-.....

JEFATURA DE POLICIA TACUAREMBO

~~DIRECCION DE INVESTIGACIONES~~
El Delegado del S.I.D.-
Cnel. .....
Rogelio Lozano Laporte.

D. N. I.	DEPARTAMENTO Nº 3	15205	CIUDAD	DIA	MES	1978

Se hace constar que el solicitante registra en el fichero de esta Dirección, las anotaciones que se adjuntan en Numerado Simple Nº .....

POR EL JEFE DEPARTAMENTO N.o 3
y por [illegible] BONILLA
SUB-[illegible]

EL JEFE DEL DEPARTAMENTO Nº 3

SIN ANOTACIONES..... 2173

JUNTA DE COMANDANTES
EN JEFE
SERVICIO DE INFORMACION DE DEFENSA

DEPARTAMENTO	DIA	MES	AÑO
Tacuarembó	15	11	78

Nº 937.-

- SOLICITUD DE CONSTANCIA DE HABILITACION PARA CARGOS PUBLICOS -

TITULAR	APELLIDO PATERNO: CURBELO	APELLIDO MATERNO: GARCIA
	PRIMER NOMBRE: HUMBERTO	SEGUNDO NOMBRE:
PADRE	PRIMER NOMBRE: CIRIACO	SEGUNDO NOMBRE: ZARAGOZA
MADRE	PRIMER NOMBRE: ANA	SEGUNDO NOMBRE: LISBELA

FECHA Y LUGAR DE NACIMIENTO	DIA	MES	AÑO	PAIS	LOCALIDAD o PROVINCIA	NACIONALIDAD Y ESTADO CIVIL
	12	02	1917	Uruguay	Curtina	Uruguayo-Viudo

1	OCUPACION	Empleado de O.S.E.desde el año 1953.-
2	DOMICILIO	Curtina- Quinta Sección Policial Tacuarembó.-

		SERIE	NUMERO			
3	CREDENCIAL CIVICA	TDC	802		DOC. de IDENT.	11.123. Tbó.

PARA SER PRESENTADO ANTE LAS AUTORIDADES DE OBJETO DE LA TRAMITACION: O.S.E.

1 - Consignar con precisión, lugar de trabajo o estudios los 10 últimos años.
2 - Consignar con precisión cada domicilio en los últimos 10 años.
3 - Consignar si ha tenido traslados y números anteriores.

Humberto Curbelo
FIRMA DEL SOLICITANTE

COMISARIA SECCIONAL 05 — Se eleva a la Jefatura de Policía.

El Comisario 5ª. Sección
COMISARIO
Dorivaldo López Motta

LOCALIDAD: Curtina — FECHA: 15 de Noviembre de 1978

DIRECCION DE INVESTIGACIONES

CIUDAD	DIA	MES	AÑO
Tacuarembó.	23	11	78

JEFATURA DE POLICIA DE TACUAREMBO.-

Se hace constar que el titular de la presente solicitud registra las anotaciones, no en el fichero de esta Jefatura.-

El Delegado del S.I.D.-
Coronel:
Rogelio Lozano Laporte.-

D. N. I. I. DEPARTAMENTO Nº 3 — 152055

CIUDAD	DIA	MES	AÑO
	1	DIC.	1978

Se hace constar que el solicitante registra en el fichero de esta Dirección, las anotaciones que se adjuntan en Numerado Simple Nº .....

EL JEFE DEL DEPARTAMENTO Nº 3

POR EL J... DEPARTAMENTO N.o 3
Y POR ...
2173

SIN ANOTACIONES

JUNTA DE COMANDANTES
EN JEFE
SERVICIO DE INFORMACION DE DEFENSA

DEPARTAMENTO	DIA	MES	AÑO
TACUAREMBO	21	11	1978

Nº 987.-

- SOLICITUD DE CONSTANCIA DE HABILITACION PARA CARGOS PUBLICOS -

	APELLIDO PATERNO	APELLIDO MATERNO
TITULAR	LOPEZ	MARTINEZ
	PRIMER NOMBRE	SEGUNDO NOMBRE
	ALFIO	- - -
PADRE	PRIMER NOMBRE	SEGUNDO NOMBRE
	AQUILINO	- - -
MADRE	PRIMER NOMBRE	SEGUNDO NOMBRE
	SILVANA	- - -

FECHA Y LUGAR DE NACIMIENTO	DIA	MES	AÑO	PAIS	LOCALIDAD o PROVINCIA	NACIONALIDAD Y ESTADO CIVIL
	10	11	1916	URUGUAY	TACUAREMBO	oriental-casado

1	OCUPACION	Funcionario Municipal desde 1976. En 1968 trabajaba como peón en una finca sita en Ruta 1 Klmt. 27 y 1/2, Dpto. de San José, se denomina el Balneario "Parque Poster" hasta 1970. De 1970 a 1976 changas, en Tb´o.-
2	DOMICILIO	Piedras No. 305 desde 1974. De 1970 a 1974 en Rutas 5 y 26 frente al Frigorífico Tbó. De 1968 a 1970 en el Parque arriba mencionado.-

		SERIE	NUMERO			
3	CREDENCIAL CIVICA	T.D.B.	926	T.C.G. 3932	DOC. de IDENT.	36.660 (Tbó)

PARA SER PRESENTADO ANTE LAS AUTORIDADES DE LA INTENDENCIA MUNICIPAL
OBJETO DE LA TRAMITACION

1 - Consignar con precisión, lugar de trabajo o estudios los 10 últimos años.
2 - Consignar con precisión cada domicilio en los últimos 10 años.
3 - Consignar si ha tenido traslados y números anteriores.

FIRMA DEL SOLICITANTE

COMISARIA SECCIONAL 2da.

Se eleva a la [redacted]

JEFATURA DE POLICIA - COMISARIA 2da. - TACUAREMBO

LOCALIDAD: Tacuarembó **FECHA:** 21/11/978

COMISARIA
José L. Fagúndez.-
Of. Ayte.-

[redacted]

CIUDAD	DIA	MES	AÑO
Tacuarembó	24	11	78

JEFATURA DE POLICIA DE TACUAREMBO

Se hace constar que el titular de la presente solicitud no registra las anotaciones, en el fichero de esta [redacted] Jefatura.-

JEFATURA DE POLICIA - SECRETARIA GENERAL - TACUAREMBO

[redacted]
El Delegado del S.I.D.-
Cnel. [signature]
Rogelio Lozano Laporte.

D. N. I.	CIUDAD	DIA	MES	AÑO
DEPARTAMENTO Nº 3		[illegible]	[illegible]	197

152056

Se hace constar que el solicitante registra en el fichero de esta Dirección, las anotaciones que se adjuntan en Numerado Simple Nº .....

POR EL JEFE [illegible] DEPARTAMENTO N.o 3
y por su [illegible]

EL JEFE DEL DEPARTAMENTO Nº 3

2173

SIN ANOTACIONES

[illegible] CUNILLA

JUNTA DE COMANDANTES
EN JEFE
SERVICIO DE INFORMACION DE DEFENSA

DEPARTAMENTO	DIA	MES	AÑO
TACUAREMBO	21	11	1978

Nº 988.-

- SOLICITUD DE CONSTANCIA DE HABILITACION PARA CARGOS PUBLICOS -

TITULAR	APELLIDO PATERNO: VALLADARES	APELLIDO MATERNO: LUCAS
	PRIMER NOMBRE: VALDEMAR	SEGUNDO NOMBRE: JOSE
PADRE	PRIMER NOMBRE: VALDEMAR	SEGUNDO NOMBRE: RUPERTO
MADRE	PRIMER NOMBRE: JULIETA	SEGUNDO NOMBRE: - - -

FECHA Y LUGAR DE NACIMIENTO	DIA	MES	AÑO	PAIS	LOCALIDAD o PROVINCIA	NACIONALIDAD Y ESTADO CIVIL
	12	10	1947	URUGUAY	MONTEVIDEO	oriental-solter

1 OCUPACION: Funcionario Municipal, desde 1970. De 1968 a 1970 en la Ciudad de Florida cursaba estudios de avicultura en la escuela de Avicultura de// aquella ciudad.-

2 DOMICILIO: María Olimpia Pintos No. 77 desde 1976. En el año 1968 y hasta 1970 en la Ciudad de Florida en la Escuela de Avicultura de dicha ciudad. De 1970 a 1976 en 25 de Agosto No. 175 de Tbó.-

3 CREDENCIAL CIVICA	SERIE	NUMERO		DOC. de IDENT.
	T.A.	30.162		23.270 (Tb6)

PARA SER PRESENTADO ANTE LAS AUTORIDADES DE: LA INTENDENCIA MUNICIPAL
OBJETO DE LA TRAMITACION

1 - Consignar con precisión, lugar de trabajo o estudios los 10 últimos años.
2 - Consignar con precisión cada domicilio en los últimos 10 años.
3 - Consignar si ha tenido traslados y números anteriores.

FIRMA DEL SOLICITANTE

COMISARIA SECCIONAL 2da.

Se eleva a la [redacted] investigaciones.

JEFATURA DE POLICIA - COMISARIA 2ª SECCION - TACUAREMBO

COMISARIO
José L. Fernández.-
Of. Ayte.-

LOCALIDAD: Tacuarembó FECHA: 27/11/978

[redacted]

CIUDAD	DIA	MES	AÑO
Tacuarembó,	27	11	78

JEFATURA DE POLICIA DE TACUAREMBO.-

Se hace constar que el titular de la presente solicitud registra las anotaciones, no en el fichero de esta [redacted] Jefatura.-

JEFATURA DE POLICIA - SECRETARIA - TACUAREMBO

[redacted]
El Delegado del S.I.D.-
Coronel: ....
Rogelio Lozano Laporte.-

D. N. I. I. DEPARTAMENTO Nº 3

CIUDAD	DIA	MES	AÑO
	1	DIC.	978

152057

Se hace constar que el solicitante registra en el fichero de esta Dirección, las anotaciones que se adjuntan en Numerado Simple Nº .....

POR EL JEFE DEL DEPARTAMENTO N.o 3
y por su orden
2173

EL JEFE DEL DEPARTAMENTO Nº 3

.....

[redacted] ANOTACIONES

[redacted] ESTRILLA
SUB - SECRETARIO

JUNTA DE COMANDANTES
EN JEFE
SERVICIO DE INFORMACION DE DEFENSA

DEPARTAMENTO	DIA	MES	AÑO
TACUAREMBO	21	11	1978

Nº989.-

- SOLICITUD DE CONSTANCIA DE HABILITACION PARA CARGOS PUBLICOS -

TITULAR	APELLIDO PATERNO: RCUS	APELLIDO MATERNO: BARBOZA de PRADERA
	PRIMER NOMBRE: HERMINIA	SEGUNDO NOMBRE: - - -
PADRE	PRIMER NOMBRE: BRAULIO	SEGUNDO NOMBRE: - - -
MADRE	PRIMER NOMBRE: PRAXEDES	SEGUNDO NOMBRE: - - -

FECHA Y LUGAR DE NACIMIENTO	DIA	MES	AÑO	PAIS	LOCALIDAD o PROVINCIA	NACIONALIDAD Y ESTADO CIVIL
	18	7	1925	URUGUAY	TACUAREMBO	oriental-casada

1	OCUPACION	Funcionaria Municipal desde 1972.En el año 1968 hasta 1972 modista domiciliaria.-
2	DOMICILIO	César Ortiz y Ayala No.103 Apto.104 desde 1965

3 CREDENCIAL CIVICA	SERIE: T.A.	NUMERO: 14.141		DOC. de IDENT.	49.744 (Tbó)

PARA SER PRESENTADO ANTE LAS AUTORIDADES DE IA INTENDENCIA MUNICIPAL
OBJETO DE LA TRAMITACION

1 - Consignar con precisión, lugar de trabajo o estudios los 10 últimos años.
2 - Consignar con precisión cada domicilio en los últimos 10 años.
3 - Consignar si ha tenido traslados y números anteriores.

FIRMA DEL SOLICITANTE

COMISARIA SECCIONAL 2da. Se eleva a la [redacted]

JEFATURA DE POLICIA COMISARIA SECCION TACUAREMBO

LOCALIDAD: Tacuarembó **FECHA:** 21/11/978

COMISARIO
José L.Fagúndez.-
Cl.Ayte.-

[redacted]

CIUDAD	DIA	MES	AÑO
Tacuarembó	24	11	78

JEFATURA DE POLICIA DE TACUAREMBO

Se hace constar que el titular de la presente solicitud no registra las anotaciones, en el fichero de esta [redacted] Jefatura.-.....

JEFATURA DE POLICIA SECRETARIA TACUAREMBO

[redacted]
El Delegado del S.I.D.-
Cnel.....
Rogelio Lozano Laporte.

D. N. I. I. . DEPARTAMENTO Nº 3	CIUDAD	DIA	MES	AÑO
		1	DIC.	1978

152058

Se hace constar que el solicitante registra en el fichero de esta Dirección, las anotaciones que se adjuntan en Numerado Simple Nº .....
POR EL JEFE [redacted] DEPARTAMENTO N.o 3

EL JEFE DEL DEPARTAMENTO Nº 3 y por su [redacted]

2173

SIN ANOTACIONES..... [redacted] PINILLA

JUNTA DE COMANDANTES
EN JEFE
SERVICIO DE INFORMACION DE DEFENSA

DEPARTAMENTO	DIA	MES	AÑO
TACUAREMBO	1ro.	11	1978

Nº703.-

- SOLICITUD DE CONSTANCIA DE HABILITACION PARA CARGOS PUBLICOS -

TITULAR	APELLIDO PATERNO: ROMERO	APELLIDO MATERNO: CRUZ
	PRIMER NOMBRE: JORGE	SEGUNDO NOMBRE: - - -
PADRE	PRIMER NOMBRE: JUAN	SEGUNDO NOMBRE: - - -
MADRE	PRIMER NOMBRE: MARIA	SEGUNDO NOMBRE: - - -

FECHA Y LUGAR DE NACIMIENTO	DIA	MES	AÑO	PAIS	LOCALIDAD o PROVINCIA	NACIONALIDAD
	20	5	1947	URUGUAY	TACUAREMBO	oriental-soltero

1	OCUPACION	Funcionario de Ministerio de Transportes y Obras Públicas, desde 1966 Desde 1966 hasta 1977 en distintas obras de este Ministerio en Tbó. Desde 1977 hasta la fecha, en distintas obras de otros departamentos.
2	DOMICILIO	Jaime Ross No.37 desde su nacimiento.-

3	CREDENCIAL CIVICA	SERIE: TAA	NUMERO: 29.944	D.D.B.30.251	DOC. de IDENT.	22.354 (Tb6)

PARA SER PRESENTADO ANTE LAS AUTORIDADES DEL MINISTERIO DE TRANSPORTES Y OBRAS PUBLICAS
OBJETO DE LA TRAMITACION

1 - Consignar con precisión, lugar de trabajo o estudios los 10 últimos años.
2 - Consignar con precisión cada domicilio en los últimos 10 años.
3 - Consignar si ha tenido traslados y números anteriores.

FIRMA DEL SOLICITANTE

COMISARIA SECCIONAL 2da.-

Pase a sus efectos al Departamento de S.I.D.
JEFATURA DE POLICIA

COMISARIO
José A. Villanueva.-

D.N.I.I. — DEPARTAMENTO Nº 3

DIA	MES	AÑO
3	11	78.-

JEFATURA DE POLICIA DE TACUAREMBO.-

Se hace constar que el titular de la presente solicitud no registra anotaciones en el fichero de esta Dirección.

-Haciéndose constar que el titular de la presente solicitud, no registra anotaciones en el fichero de esta Jefatura, pase a la Dirección Nacional de Información e Inteligencia.-

El Delegado del S.I.D.-
Coronel:
Rogelio Lozano Laporte.-

POR EL JEFE DEL DEPARTAMENTO N.o 3
y por [illegible]

[illegible] VILLA

S.I.D.
J.P.M. O y M F.05342
SIN ANOTACIONES

Fórm. 670

152059

2173

JUNTA DE COMANDANTES
EN JEFE
SERVICIO DE INFORMACION DE DEFENSA

DEPARTAMENTO	DIA	MES	AÑO
Tacuarembó	21	11	1978

Nº 891.-

- SOLICITUD DE CONSTANCIA DE HABILITACION PARA CARGOS PUBLICOS -

TITULAR	APELLIDO PATERNO: - - - - - - - - - -	APELLIDO MATERNO: LOPEZ (UNICO)
	PRIMER NOMBRE: Isidro	SEGUNDO NOMBRE: - - - - - - - - - - - - -
PADRE	PRIMER NOMBRE: - - - - - - - - -	SEGUNDO NOMBRE: - - - - - - - - - - - - -
MADRE	PRIMER NOMBRE: Paulina	SEGUNDO NOMBRE: - - - - - - - - - - - -

FECHA Y LUGAR DE NACIMIENTO	DIA	MES	AÑO	PAIS	LOCALIDAD o PROVINCIA	NACIONALIDAD Y ESTADO CIVIL
	23	07	1939	Uruguay	Tacuarembó	or/soltero.-

1	OCUPACION	desde 1968 a 1977 trabajaba en la Zapatería La Pariciene, unicada en calle 18 de Julio esquina Ituzaingó y de 1977 a la fecha funcionario de Salud Pública.-
2	DOMICILIO	desde 1968 a la fecha en calle Joaquín Suárez No.170.-

		SERIE	NUMERO		DOC. de IDENT.
3	CREDENCIAL CIVICA	TAA	23.051		19.989 Tbó.

PARA SER PRESENTADO ANTE LAS AUTORIDADES DEL Ministerio de Salud Pública.-
OBJETO DE LA TRAMITACION a solicitud del mismo.-

1 - Consignar con precisión, lugar de trabajo o estudios los 10 últimos años.
2 - Consignar con precisión cada domicilio en los últimos 10 años.
3 - Consignar si ha tenido traslados y números anteriores.

FIRMA DEL SOLICITANTE

COMISARIA SECCIONAL 1ra. — Se eleva a la [redacted] Jefatura de Policía.

JEFATURA DE POLICIA COMISARIA 1ª SECCION TACUAREMBO

LUIS A. UMPIERRE VIERA
...ncipal
COMISARIO

LOCALIDAD: Tacuarembó FECHA: 21.11.1978.-

[redacted]

CIUDAD	DIA	MES	AÑO
Tacuarembó	22	11	78

JEFATURA DE POLICIA DE TACUAREMBO.

Se hace constar que el titular de la presente solicitud no registra las anotaciones, en el fichero de esta [redacted] Jefatura.-.....

JEFATURA DE POLICIA SECRETARIA TACUAREMBO

[redacted]
El Delegado del S.I.D.F.
Cnel.....
Rogelio Lozano Laporte.

D. N. I. I. - DEPARTAMENTO Nº 3	CIUDAD	DIA	MES	AÑO
		6	1	9

[redacted]

Se hace constar que el solicitante registra en el fichero de esta Dirección, las anotaciones que se adjuntan en Numerado Simple Nº .....
POR EL JEFE ... DEPARTAMENTO N.o 3

EL JEFE DEL DEPARTAMENTO Nº 3 y por s.j. c.
152060 2175
.....
Benito ... MEDINILLA
SUB-COMISARIO

SIN ANOTACIONES

JUNTA DE COMANDANTES
EN JEFE
SERVICIO DE INFORMACION DE DEFENSA

DEPARTAMENTO	DIA	MES	AÑO
TACUAREMBO	24	11	1978

Nº 1.311.-

- SOLICITUD DE CONSTANCIA DE HABILITACION PARA CARGOS PUBLICOS -

TITULAR	APELLIDO PATERNO: DE FREITAS	APELLIDO MATERNO: FERREIRA DA SILVA
	PRIMER NOMBRE: RUBEN	SEGUNDO NOMBRE: - - - -
PADRE	PRIMER NOMBRE: HUGO	SEGUNDO NOMBRE: - - - -
MADRE	PRIMER NOMBRE: NOELIA	SEGUNDO NOMBRE: - - - -

FECHA Y LUGAR DE NACIMIENTO	DIA	MES	AÑO	PAIS	LOCALIDAD o PROVINCIA	NACIONALIDAD Y ESTADO CIVIL
	30	04	1930	URUGUAY	TACUAREMBO	OTAL. CASADO.-

1	**OCUPACION**	EMPLEADO MUNICIPAL (10 años).-
2	**DOMICILIO**	VIVIENDAS COLAVITA No. 6 (7 meses). Ant. Isaac Fernandez s.n. (10 años).-

		SERIE	NUMERO			
3	**CREDENCIAL CIVICA**	T.A.A.	35.039	Ant. T.F.D. 12.669.- Ant. T.A.A. 15.943.-	**DOC. de IDENT.**	22.583 (Tb6).-

PARA SER PRESENTADO ANTE LAS AUTORIDADES DE OBJETO DE LA TRAMITACION INTENDENCIA MUNICIPAL DE TACUAREMBO.-

1 - Consignar con precisión, lugar de trabajo o estudios los 10 últimos años.
2 - Consignar con precisión cada domicilio en los últimos 10 años.
3 - Consignar si ha tenido traslados y números anteriores.

FIRMA DEL SOLICITANTE
Rubén DE FREITAS FERREIRA.-

COMISARIA SECCIONAL 15ª se eleva a la ~~Dirección de Investigaciones~~ JEFATURA DE POLICIA.-
EL OFICIAL SUB AYTE. ENCDO. 15ta. SECCION.-

COMISARIO
HUGO ARIEL PIGNATTA.-

POLICIA DE TACUAREMBO 15ta. SECCION

LOCALIDAD: TACUAREMBO **FECHA:** 24/11/78.-

~~DIRECCION DE INVESTIGACIONES~~	CIUDAD	DIA	MES	AÑO
	Tacuarembó,	7	12	78

JEFATURA DE POLICIA DE TACUAREMBO.-

Se hace constar que el titular de la presente solicitud registra las anotaciones, no en el fichero de esta ~~Dirección de Investigaciones~~ Jefatura.-

~~DIRECCION DE INVESTIGACIONES~~
el Delegado del S.I.D.-
Coronel: Rogelio Lozano Laporte.-

D. N. I. I. - DEPARTAMENTO Nº 3	CIUDAD	DIA	MES	AÑO
		6 MAR.	19	79

DIRECCION NACIONAL DE INFORMACIONES DEPARTAMENTO Nº 3

Se hace constar que el solicitante registra en el fichero de esta Dirección, las anotaciones que se adjuntan en Numerado Simple Nº .....

EL JEFE DEL DEPARTAMENTO Nº 3

POR EL JEFE DEL DEPARTAMENTO N.o 3
y por su orden

.....

152061

2173

Benito GONZALEZ BONILLA
SUB-COMISARIO

SIN ANOTACIONES

JUNTA DE COMANDANTES
EN JEFE
SERVICIO DE INFORMACION DE DEFENSA

DEPARTAMENTO	DIA	MES	AÑO
TACUAREMBO	24	11	1978

Nº 1.312.-

- SOLICITUD DE CONSTANCIA DE HABILITACION PARA CARGOS PUBLICOS -

TITULAR	APELLIDO PATERNO - - - -	APELLIDO MATERNO LEMOS RIQUEL	
	PRIMER NOMBRE CRESCENCIO	SEGUNDO NOMBRE - - -	
PADRE	PRIMER NOMBRE - - - -	SEGUNDO NOMBRE - - -	
MADRE	PRIMER NOMBRE ALICIA	SEGUNDO NOMBRE - - -	

FECHA Y LUGAR DE NACIMIENTO	DIA	MES	AÑO	PAIS	LOCALIDAD o PROVINCIA	NACIONALIDAD Y ESTADO CIVIL
	14	09	1929	URUGUAY	TACUAREMBO	OTAL. CASADO.-

1	OCUPACION	EMPLEADO MUNICIPAL (2 años). Ant. Soldado del Regimiento de Caballería No. 5 (20 años).-
2	DOMICILIO	BARRIO SANTA ISABEL (20 años).-

		SERIE	NUMERO		DOC. de IDENT.	
3	CREDENCIAL CIVICA	T.A.A.	15.480			30.371 (Tb6).-

PARA SER PRESENTADO ANTE LAS AUTORIDADES DE INTENDENCIA MUNICIPAL DE TACUAREMBO.-
OBJETO DE LA TRAMITACION

1 - Consignar con precisión, lugar de trabajo o estudios los 10 últimos años.
2 - Consignar con precisión cada domicilio en los últimos 10 años.
3 - Consignar si ha tenido traslados y números anteriores.

Crescencio Lemos
FIRMA DEL SOLICITANTE
CRESCENCIO LEMOS RIQUEL.-

COMISARIA SECCIONAL 15 se eleva a la ~~DIRECCION DE INVESTIGACIONES~~ JEFATURA DE POLICIA.-
EL OFICIAL SUB AYTE. EGDO. 15ta. SECCION.-

POLICIA DE TACUAREMBO 15ta. SECCION

COMISARIO
HUGO ARIEL PISHATTA.-

LOCALIDAD: TACUAREMBO **FECHA:** 24/11/78.-

~~DIRECCION DE INVESTIGACIONES~~

CIUDAD	DIA	MES	AÑO
Tacuarembó;	7	12	78

JEFATURA DE POLICIA DE TACUAREMBO.-

Se hace constar que el titular de la presente solicitud registra las anotaciones, no en el fichero de esta ~~DIRECCION DE INVESTIGACIONES~~ Jefatura.-.....

~~EL DIRECTOR DE INVESTIGACIONES~~
El Delegado del S.I.D.-
Coronel:
Rogelio Lozano Laporte.-

D. N. I. I. . DEPARTAMENTO Nº 3

CIUDAD	DIA	MES	AÑO
	6 MAR.	19	79

152062

DEPARTAMENTO Nº 3

Se hace constar que el solicitante registra en el fichero de esta Dirección, las anotaciones que se adjuntan en Numerado Simple Nº .....

POR EL JEFE DEL DEPARTAMENTO N.o 3
y por su orden

2173

EL JEFE DEL DEPARTAMENTO Nº 3

.....

SUB-COMISARIO

SIN ANOTACIONES

JUNTA DE COMANDANTES
EN JEFE
SERVICIO DE INFORMACION DE DEFENSA

DEPARTAMENTO	DIA	MES	AÑO
TACUAREMBO	24	11	1978

Nº1.313.-

- SOLICITUD DE CONSTANCIA DE HABILITACION PARA CARGOS PUBLICOS -

TITULAR	APELLIDO PATERNO: RODRIGUEZ	APELLIDO MATERNO: GONZALEZ (de PTRIZ)
	PRIMER NOMBRE: ELVIRA	SEGUNDO NOMBRE: LARGOT
PADRE	PRIMER NOMBRE: NELSON	SEGUNDO NOMBRE: - - -
MADRE	PRIMER NOMBRE: ETELVINA	SEGUNDO NOMBRE: - - -

FECHA Y LUGAR DE NACIMIENTO	DIA	MES	AÑO	PAIS	LOCALIDAD o PROVINCIA	NACIONALIDAD Y ESTADO CIVIL
	04	04	1919	URUGUAY	TACUAREMBO	OTAL. CASADA.-

1	OCUPACION	EMPLEADA MUNICIPAL (24 años).-
2	DOMICILIO	VIVIENDAS DE COOTADVI No. 64 (9 meses). Ant. José Pedro Varela 281 (4 años). Ant. Juan Ortiz 210 (12 años).-

		SERIE	NUMERO			
3	CREDENCIAL CIVICA	T.A.A.	25.136		DOC. de IDENT.	24.160 (Tb6).-

PARA SER PRESENTADO ANTE LAS AUTORIDADES DE OBJETO DE LA TRAMITACION INTENDENCIA MUNICIPAL DE TACUAREMBO.-

1 - Consignar con precisión, lugar de trabajo o estudios los 10 últimos años.
2 - Consignar con precisión cada domicilio en los últimos 10 años.
3 - Consignar si ha tenido traslados y números anteriores.

Elvira Largot Rodríguez de Ptriz
FIRMA DEL SOLICITANTE
Elvira L. RODRIGUEZ de PTRIZ.-

COMISARIA SECCIONAL 1ra. Se eleva a la ~~Dirección de Investigaciones~~ JEFATURA DE POLICIA.-
EL OFICIAL SUB AYTE. EGDO. 15ta. SECCION.-

POLICIA DE TACUAREMBO 15ª SECCION

COMISARIO
HUGO ARIEL PIGNATTA.-

LOCALIDAD: TACUAREMBO **FECHA:** 24/11/78.-

~~DIRECCION DE INVESTIGACIONES~~

CIUDAD	DIA	MES	AÑO
Tacuarembó,	7	12	78

JEFATURA DE POLICIA DE TACUAREMBO.-

POLICIA DE TACUAREMBO

Se hace constar que el titular de la presente solicitud registra las anotaciones, no
en el fichero de esta ~~Dirección~~ Jefatura.-.....

~~DIRECCION DE INVESTIGACIONES~~
El Delegado del S.I.D.-
Coronel:.....
Rogelio Lozano Laporte.-

D. N. I. I. - DEPARTAMENTO Nº 3

CIUDAD	DIA	MES	AÑO
	6 MAR	1979	

152063

DIRECCION NACIONAL DE INFORMACIONES E INVESTIGACIONES
DEPARTAMENTO Nº 3
REGISTRO Y ARCHIVO

Se hace constar que el solicitante registra en el fichero de esta Dirección, las anotaciones que se adjuntan en Numerado Simple Nº .....

EL JEFE DEL DEPARTAMENTO Nº 3

POR EL JEFE DEL DEPARTAMENTO N.o 3
y por su orden
2173.-

.....

SIN ANOTACIONES

Benito GONZALEZ BONILLA
SUB - COMISARIO

JUNTA DE COMANDANTES
EN JEFE
SERVICIO DE INFORMACION DE DEFENSA

DEPARTAMENTO	DIA	MES	AÑO
TACUAREMBO	23	11	1978

Nº1.314.-

- SOLICITUD DE CONSTANCIA DE HABILITACION PARA CARGOS PUBLICOS -

	APELLIDO PATERNO	APELLIDO MATERNO
TITULAR	MIRANDA	SEGUI
	PRIMER NOMBRE	SEGUNDO NOMBRE
	Oscar	- - -
PADRE	PRIMER NOMBRE	SEGUNDO NOMBRE
	Basilio	- - -
MADRE	PRIMER NOMBRE	SEGUNDO NOMBRE
	Eufracia	Hilaria

FECHA Y LUGAR DE NACIMIENTO	DIA	MES	AÑO	PAIS	LOCALIDAD o PROVINCIA	NACIONALIDAD Y ESTADO CIVIL
	26	05	1936	URUGUAY	TACUAREMBO	OTAL. CASADO.-

1	OCUPACION	EMPLEADO EN LA INTENDENCIA MUNICIPAL DE TACUAREMBO, HACE 10 AÑOS.-
2	DOMICILIO	EN TIERRAS ARRENDADAS, RUTA 5 Km. 384, HACE 9 AÑOS. Ant. en Barrio Artigas Ruta 26 (20 años)

		SERIE	NUMERO		DOC. de IDENT.	
3	CREDENCIAL CIVICA	T.A.A.	19730			68.998 (Tb6.)

PARA SER PRESENTADO ANTE LAS AUTORIDADES DE INTENDENCIA MUNICIPAL DE TACUAREMBO.-
OBJETO DE LA TRAMITACION

1 - Consignar con precisión, lugar de trabajo o estudios los 10 últimos años.
2 - Consignar con precisión cada domicilio en los últimos 10 años.
3 - Consignar si ha tenido traslados y números anteriores.

Oscar Miranda
Oscar MIRANDA SOLICITANTE

COMISARIA SECCIONAL 15ta. ~~Se eleva a la Dirección de Investigaciones~~ A JEFATURA DE POLICIA

El Oficial Sub-Ayte. Engdo. de la 15ta. Sección.-

COMISARIO
HUGO ARIEL PIGNATTA.-

LOCALIDAD: TACUAREMBO FECHA: 23/11/1978.-

~~DIRECCION DE INVESTIGACIONES~~

CIUDAD	DIA	MES	AÑO
Tacuarembó,	7	12	78

JEFATURA DE POLICIA DE TACUAREMBO.-

Se hace constar que el titular de la presente solicitud registra las anotaciones, no en el fichero de esta ~~Dirección~~ Numerado Jefatura.-.....

~~DIRECCION DE INVESTIGACIONES~~
El Delegado del S.I.D.-
Coronel:.....
Rogelio Lozano Laporte.-

D. N. I. I. - DEPARTAMENTO Nº 3

CIUDAD	DIA	MES	AÑO
	5	MAR.	1979

152064

Se hace constar que el solicitante registra en el fichero de esta Dirección, las anotaciones que se adjuntan en Numerado Simple Nº .....

POR EL JEFE DEL DEPARTAMENTO N.o 3
y por su orden

2173

EL JEFE DEL DEPARTAMENTO Nº 3

SIN ANOTACIONES.....

Benito GONZALEZ BONILLA
SUB-COMISARIO

JUNTA DE COMANDANTES
EN JEFE
SERVICIO DE INFORMACION DE DEFENSA

DEPARTAMENTO	DIA	MES	AÑO
TACUAREMBO	23	11	1978

Nº 1.317.-

- SOLICITUD DE CONSTANCIA DE HABILITACION PARA CARGOS PUBLICOS -

	APELLIDO PATERNO	APELLIDO MATERNO
TITULAR	RAMIREZ	QUINTANA (de ROMERO)
	PRIMER NOMBRE	SEGUNDO NOMBRE
	Uruguaya	- - - -
PADRE	PRIMER NOMBRE	SEGUNDO NOMBRE
	Demetrio	- - - -
MADRE	PRIMER NOMBRE	SEGUNDO NOMBRE
	Isabel	- - - -

FECHA Y LUGAR DE NACIMIENTO	DIA	MES	AÑO	PAIS	LOCALIDAD o PROVINCIA	NACIONALIDAD Y ESTADO CIVIL
	05	02	1937	URUGUAY	SALTO	OTAL. CASADA

1	OCUPACION	FUNCIONARIA EN LA INTENDENCIA MUNICIPAL DE TACUAREMBO, HACE 10 AÑOS.
2	DOMICILIO	EN 25 DE MAYO No. 706 , Bo. ARTIGAS, HACE 38 AÑOS.-

		SERIE	NUMERO		DOC. de IDENT.
3	CREDENCIAL CIVICA	T.A.A.	23109		15.264 (Tb6.)

PARA SER PRESENTADO ANTE LAS AUTORIDADES DE OBJETO DE LA TRAMITACION INTENDENCIA MUNICIPAL DE TACUAREMBO.-

1 - Consignar con precisión, lugar de trabajo o estudios los 10 últimos años.
2 - Consignar con precisión cada domicilio en los últimos 10 años.
3 - Consignar si ha tenido traslados y números anteriores.

Uruguaya Ramírez de Romero
FIRMA DEL SOLICITANTE
Uruguaya Ramírez Quintana.-

COMISARIA SECCIONAL 15ta. Se eleva a la ~~Dirección de Investigaciones~~ JEFATURA DE POLICIA.-
El Oficial Sub-Ayte.Engdo. de la 15ta. Sección.-

COMISARIO
HUGO ARIEL PIGNATTA.-

LOCALIDAD: TACUAREMBO **FECHA:** 23/11/1978.-

~~DIRECCION DE INVESTIGACIONES~~

CIUDAD	DIA	MES	AÑO
Tacuarembó,	7	12	78

JEFATURA DE POLICIA DE TACUAREMBO.-

Se hace constar que el titular de la presente solicitud ~~no~~ registra las anotaciones, en el fichero de esta ~~Dirección~~ Jefatura.-.....

~~EL DIRECTOR DE INVESTIGACIONES~~
El Delegado del S.I.D.-
Coronel: .....
Rogelio Lozano Laporte.-

D. N. I. I. . DEPARTAMENTO Nº 3	152065	CIUDAD	DIA	MES	AÑO
		6 MAR	1979		

DEPARTAMENTO Nº 3

EL JEFE DEL DEPARTAMENTO Nº 3

SIN ANOTACIONES.....

Se hace constar que el solicitante registra en el fichero de esta Dirección, las anotaciones que se adjuntan en Numerado Simple Nº .....

POR EL JEFE DEPARTAMENTO N.o 3
y por su ...
2173

Subte. ... DANILLA
Sub - COMISARIO

JUNTA DE COMANDANTES
EN JEFE
SERVICIO DE INFORMACION DE DEFENSA

DEPARTAMENTO	DIA	MES	AÑO
TACUAREMBO	25	11	1978

Nº 1.318.-

- SOLICITUD DE CONSTANCIA DE HABILITACION PARA CARGOS PUBLICOS -

TITULAR	APELLIDO PATERNO: LLAGARIA	APELLIDO MATERNO: LOPEZ
	PRIMER NOMBRE: DIONISIO	SEGUNDO NOMBRE: MARIANO
PADRE	PRIMER NOMBRE: JOSE	SEGUNDO NOMBRE: MELITON
MADRE	PRIMER NOMBRE: RAMONA	SEGUNDO NOMBRE: - - -

FECHA Y LUGAR DE NACIMIENTO	DIA	MES	AÑO	PAIS	LOCALIDAD o PROVINCIA	NACIONALIDAD Y ESTADO CIVIL
	09	10	1925	URUGUAY	FLORIDA	OTAL. CASADO.-

1	OCUPACION	FUNCIONARIO DE A.F.E. (38 años).-
2	DOMICILIO	GENARO GILBERT No. 71 (30 años).-

		SERIE	NUMERO			
3	CREDENCIAL CIVICA	T.A.B.	224	Ant. T.A.A. 17.657	DOC. de IDENT.	47.224 (Tb6).-

PARA SER PRESENTADO ANTE LAS AUTORIDADES DE OBJETO DE LA TRAMITACION: DIRECTORIO DE A.F.E.-

1 - Consignar con precisión, lugar de trabajo o estudios los 10 últimos años.
2 - Consignar con precisión cada domicilio en los últimos 10 años.
3 - Consignar si ha tenido traslados y números anteriores.

Dionisio M. Llagaria
FIRMA DEL SOLICITANTE
Dionisio M. LLAGARIA LOPEZ.-

COMISARIA SECCIONAL 15

Se eleva a la ~~Dirección de Investigaciones~~ JEFATURA DE POLICIA.-
EL OFICIAL SUB AYTE. EPDO. 15ta. SECCION.-

COMISARIO
HUGO ARIEL RIGHATTA.-

LOCALIDAD: TACUAREMBO FECHA: 25/11/78.-

~~DIRECCION DE INVESTIGACIONES~~

CIUDAD	DIA	MES	AÑO
Tacuarembó,	7	12	78

JEFATURA DE POLICIA DE TACUAREMBO.-

Se hace constar que el titular de la presente solicitud registra las anotaciones, no

en el fichero de esta ~~Dirección~~ Jefatura.-.....

~~EL DIRECTOR DE INVESTIGACIONES~~
El Delegado del S.I.D.-
Coronel:.....
Rogelio Lozano Laporte.-

D. N. I. I. - DEPARTAMENTO Nº 3	CIUDAD	DIA	MES	AÑO
	5 MAR 1979			

152066

Se hace constar que el solicitante registra en el fichero de esta Dirección, las anotaciones que se adjuntan en Numerado Simple Nº .....

POR EL JEFE DEPARTAMENTO N.o 3
y por su orden
2173

EL JEFE DEL DEPARTAMENTO Nº 3

SIN ANOTACIONES.....

L... I... TUNILLA
SUB-COMISARIO

JUNTA DE COMANDANTES
EN JEFE
SERVICIO DE INFORMACION DE DEFENSA

DEPARTAMENTO	DIA	MES	AÑO
TACUAREMBO	23	11	1978

Nº 1.319.-

- SOLICITUD DE CONSTANCIA DE HABILITACION PARA CARGOS PUBLICOS -

TITULAR	APELLIDO PATERNO: AGUIRRE	APELLIDO MATERNO: MARTINEZ
	PRIMER NOMBRE: PETRONA	SEGUNDO NOMBRE: - - - -
PADRE	PRIMER NOMBRE: DOMINGO	SEGUNDO NOMBRE: - - - -
MADRE	PRIMER NOMBRE: MARIA	SEGUNDO NOMBRE: ZULIA

FECHA Y LUGAR DE NACIMIENTO	DIA	MES	AÑO	PAIS	LOCALIDAD o PROVINCIA	NACIONALIDAD Y ESTADO CIVIL
	02	10	1940	URUGUAY	TACUAREMBO	OTAL. SOLTERA.-

1	OCUPACION	EMPLEADA MUNICIPAL (10 años).-
2	DOMICILIO	AVDA. INDEPENDENCIA No. 417 (12 años).-

		SERIE	NUMERO			
3	CREDENCIAL CIVICA	T.A.A.	37.106	ANT. T.B.C. 909	DOC. de IDENT.	57.062 (Tb6).-

PARA SER PRESENTADO ANTE LAS AUTORIDADES DE OBJETO DE LA TRAMITACION INTENDENCIA MUNICIPAL DE TACUAREMBO.-

1 - Consignar con precisión, lugar de trabajo o estudios los 10 últimos años.
2 - Consignar con precisión cada domicilio en los últimos 10 años.
3 - Consignar si ha tenido traslados y números anteriores.

Petrona Aguirre Martinez
FIRMA DEL SOLICITANTE
Petrona AGUIRRE MARTINEZ.-

COMISARIA SECCIONAL 15ª

Se eleva a la ~~Dirección de Investigaciones~~ JEFATURA DE POLICIA.-
EL OFICIAL SUB AYTE. EGDO. 15ta. SECCION.-

COMISARIO
HUGO ARIEL PIGNATTA.-

LOCALIDAD: TACUAREMBO **FECHA:** 23/11/78.-

DIRECCION DE INVESTIGACIONES

CIUDAD	DIA	MES	AÑO
Tacuarembó,	7	12	78

JEFATURA DE POLICIA DE TACUAREMBO.-

Se hace constar que el titular de la presente solicitud registra las anotaciones, no en el fichero de esta Jefatura.-.....

El Delegado del S.I.D.-
Coronel:.....
Rogelio Lozano Laporte.-

D. N. I. I. - DEPARTAMENTO Nº 3

CIUDAD	DIA	MES	AÑO
	9	MAR.	1979

152067

Se hace constar que el solicitante registra en el fichero de esta Dirección, las anotaciones que se adjuntan en Numerado Simple Nº .....

EL JEFE DEL DEPARTAMENTO Nº 3
.....

POR EL JEFE DEL DEPARTAMENTO N.o 3
y por su orden 2173

Benito [illegible] BONILLA
SUB-COMISARIO

SIN ANOTACIONES

JUNTA DE COMANDANTES
EN JEFE
SERVICIO DE INFORMACION DE DEFENSA

DEPARTAMENTO	DIA	MES	AÑO
TACUAREMBO	23	11	1978

Nº 1.320.-

- SOLICITUD DE CONSTANCIA DE HABILITACION PARA CARGOS PUBLICOS -

TITULAR	APELLIDO PATERNO: DIAZ	APELLIDO MATERNO: - -
	PRIMER NOMBRE: SANTA	SEGUNDO NOMBRE: EMILIA
PADRE	PRIMER NOMBRE: FROILAN	SEGUNDO NOMBRE: - - - -
MADRE	PRIMER NOMBRE: - - - -	SEGUNDO NOMBRE: - - - -

FECHA Y LUGAR DE NACIMIENTO	DIA	MES	AÑO	PAIS	LOCALIDAD o PROVINCIA	NACIONALIDAD Y ESTADO CIVIL
	01	05	1925	URUGUAY	TACUAREMBO	OTAL. SOLTERA.-

1	OCUPACION	EMPLEADA MUNICIPAL (10 años).-
2	DOMICILIO	GRAL. RIVERA No. 629 (25 años).-

3 CREDENCIAL CIVICA	SERIE	NUMERO		DOC. de IDENT.
	T.A.A.	13.715		80.783 (Tb6).-

PARA SER PRESENTADO ANTE LAS AUTORIDADES DE OBJETO DE LA TRAMITACION: INTENDENCIA MUNICIPAL DE TACUAREMBO.-

1 - Consignar con precisión, lugar de trabajo o estudios los 10 últimos años.
2 - Consignar con precisión cada domicilio en los últimos 10 años.
3 - Consignar si ha tenido traslados y números anteriores.

Santa Emilia Díaz
FIRMA DEL SOLICITANTE
Santa Emilia DIAZ.-

COMISARIA SECCIONAL 15

Se eleva a la [redacted] JEFATURA DE POLICIA.-
EL OFICIAL SUB AYTE. EGDO. 15ta. SECCION.-

COMISARIO
HUGO ARIEL PIGNATTA.-

LOCALIDAD: TACUAREMBO FECHA: 23/11/78.-

[redacted]

CIUDAD	DIA	MES	AÑO
Tacuarembó,	7	12	78

JEFATURA DE POLICIA DE TACUAREMBO.-

Se hace constar que el titular de la presente solicitud registra las anotaciones, no en el fichero de esta [redacted] Jefatura.-.....

[redacted]
El Delegado del S.I.D.-
Coronel:.....
Rogelio Lozano Laporte.-

D. N. I. I. - DEPARTAMENTO Nº 3	CIUDAD	DIA	MES	AÑO
	MAR.	1979		

152068

Se hace constar que el solicitante registra en el fichero de esta Dirección, las anotaciones que se adjuntan en Numerado Simple Nº .....

POR EL JEFE DEL DEPARTAMENTO N.o 3
y por su orden
2173

EL JEFE DEL DEPARTAMENTO Nº 3 .....

Benito GONZALEZ BONILLA
SUB - COMISARIO

SIN ANOTACIONES

JUNTA DE COMANDANTES
EN JEFE
SERVICIO DE INFORMACION DE DEFENSA

DEPARTAMENTO	DIA	MES	AÑO
TACUAREMBO	23	11	1978

Nº 1.321.-

- SOLICITUD DE CONSTANCIA DE HABILITACION PARA CARGOS PUBLICOS -

	APELLIDO PATERNO	APELLIDO MATERNO
TITULAR	ALMADA	BLANCO
	PRIMER NOMBRE	SEGUNDO NOMBRE
	Jacinto	Odulio
PADRE	PRIMER NOMBRE	SEGUNDO NOMBRE
	Regino	Asunción
MADRE	PRIMER NOMBRE	SEGUNDO NOMBRE
	Ramona	Dolores

FECHA Y LUGAR DE NACIMIENTO	DIA	MES	AÑO	PAIS	LOCALIDAD o PROVINCIA	NACIONALIDAD Y ESTADO CIVIL
	18	09	1956	URUGUAY	PAYSANDU	OTAL. SOLTERO.-

1	OCUPACION	EMPLEADO EN LA INTENDENCIA MUNICIPAL DE TACUAREMBO, HACE 2 AÑOS. Ant. Jornalero.- (2 años) Ant. estudiante.-
2	DOMICILIO	EN BARRIO VIGNOLY, HACE 2 AÑOS. Ant. en Tambores (20 años)

		SERIE	NUMERO		DOC. de IDENT.
3	CREDENCIAL CIVICA	K.E.F.	2008		46.694 (Tbó.)

PARA SER PRESENTADO ANTE LAS AUTORIDADES DE OBJETO DE LA TRAMITACION INTENDENCIA MUNICIPAL DE TACUAREMBO.-

1 - Consignar con precisión, lugar de trabajo o estudios los 10 últimos años.
2 - Consignar con precisión cada domicilio en los últimos 10 años.
3 - Consignar si ha tenido traslados y números anteriores.

FIRMA DEL SOLICITANTE
Jacinto Odulio Almada Blanco.-

COMISARIA SECCIONAL 15ta.

Se eleva a la ~~Dirección de Investigaciones~~ JEFATURA DE POLICIA.-
El Oficial Sub-Ayte. Engdo. de la 15ta. Sección.-

COMISARIO
HUGO ARIEL PIGNATTA.-

LOCALIDAD: TACUAREMBO **FECHA:** 23/11/1978.-

~~DIRECCION DE INVESTIGACIONES~~

CIUDAD	DIA	MES	AÑO
Tacuarembó	11	12	78

JEFATURA DE POLICIA DE TACUAREMBO

Se hace constar que el titular de la presente solicitud registra las anotaciones, no en el fichero de esta ~~Dirección, que se adjuntan en el Numerado Simple Nº~~ Jefatura.-

~~EL DIRECTOR DEL DEPARTAMENTO~~
El Delegado del S.I.D.-
Cnel. .....
Rogelio Lozano Laporte.

D. N. I. I. - DEPARTAMENTO Nº 3	CIUDAD	DIA	MES	AÑO
	6 MAR.		1979	

152069

Se hace constar que el solicitante registra en el fichero de esta Dirección, las anotaciones que se adjuntan en Numerado Simple Nº .....

EL JEFE DEL DEPARTAMENTO Nº 3

POR EL JEFE DEL DEPARTAMENTO N.o 3
y por su orden 2173

SIN ANOTACIONES.....

Benito GONZALEZ BONILLA
SUB-COMISARIO

JUNTA DE COMANDANTES
EN JEFE
SERVICIO DE INFORMACION DE DEFENSA

DEPARTAMENTO	DIA	MES	AÑO
TACUAREMBO	21	11	1978

Nº 1.323.-

- SOLICITUD DE CONSTANCIA DE HABILITACION PARA CARGOS PUBLICOS -

TITULAR	APELLIDO PATERNO: DA SILVA	APELLIDO MATERNO: BUENO
	PRIMER NOMBRE: WALTER	SEGUNDO NOMBRE: - - -
PADRE	PRIMER NOMBRE: MARTIN	SEGUNDO NOMBRE: - - -
MADRE	PRIMER NOMBRE: JOSEFA	SEGUNDO NOMBRE: - - -

FECHA Y LUGAR DE NACIMIENTO	DIA	MES	AÑO	PAIS	LOCALIDAD o PROVINCIA	NACIONALIDAD Y ESTADO CIVIL
	30	05	1933	URUGUAY	TACUAREMBO	OTAL. CASADO.-

1	OCUPACION	MECANICO MUNICIPAL (desde año 1961).-
2	DOMICILIO	DR. DOMINGO ARENA (desde el año 1933).-

		SERIE	NUMERO			
3	CREDENCIAL CIVICA	T.A.A.	18.239		DOC. de IDENT.	82.773 (Tb6).-

PARA SER PRESENTADO ANTE LAS AUTORIDADES DE INTENDENCIA MUNICIPAL DE TACUAREMBO.-
OBJETO DE LA TRAMITACION

1 - Consignar con precisión, lugar de trabajo o estudios los 10 últimos años.
2 - Consignar con precisión cada domicilio en los últimos 10 años.
3 - Consignar si ha tenido traslados y números anteriores.

Walter Da Silva Bueno
FIRMA DEL SOLICITANTE
WALTER DA SILVA BUENO.-

COMISARIA SECCIONAL [illegible] a la [illegible] JEFATURA DE POLICIA.-
EL OFICIAL SUB AYTE. EGDO. 15ta. SECCION.-

COMISARIO
HUGO ARIEL PIGNATTA.-

LOCALIDAD: TACUAREMBO [illegible] 21/11/78.-

POLICIA DE TACUAREMBO 15a. SECCION

XDIRECCION DE XINVESTIGACIONES

CIUDAD	DIA	MES	AÑO
Tacuarembó	11	12	78

JEFATURA DE POLICIA DE TACUAREMBO

Se hace constar que el titular de la presente solicitud no registra las anotaciones, en el fichero de esta XXXXXXXXXXXXXXXXXXXXXXXXXXXXXXXXXXXXXXXX Jefatura.-.....

XXXXXXXXXXXXXXXXXXXXXXXX
El Delegado del S.I.D.
Coronel. [illegible]
Rogelio Lozano Laporte.

D. N. I. I. - DEPARTAMENTO Nº 3	CIUDAD	DIA	MES	AÑO
	6 MAR.	1979		

152070

DEPARTAMENTO Nº 3

Se hace constar que el solicitante registra en el fichero de esta Dirección, las anotaciones que se adjuntan en Numerado Simple Nº .....

EL JEFE DEL DEPARTAMENTO Nº 3

POR EL JEFE DEPARTAMENTO N.o 3
y por su orden
2173
[illegible] MONILLA
SUB-COMISARIO

SIN ANOTACIONES.....

JUNTA DE COMANDANTES
EN JEFE
SERVICIO DE INFORMACION DE DEFENSA

DEPARTAMENTO	DIA	MES	AÑO
TACUAREMBO	23	11	1978

Nº 1.324.-

- SOLICITUD DE CONSTANCIA DE HABILITACION PARA CARGOS PUBLICOS -

TITULAR	APELLIDO PATERNO: ZAPATER	APELLIDO MATERNO: CLAVIJO
	PRIMER NOMBRE: Próspero	SEGUNDO NOMBRE: - - - -
PADRE	PRIMER NOMBRE: Juan	SEGUNDO NOMBRE: Carlos
MADRE	PRIMER NOMBRE: Carolina	SEGUNDO NOMBRE: - - - -

FECHA Y LUGAR DE NACIMIENTO	DIA	MES	AÑO	PAIS	LOCALIDAD o PROVINCIA	NACIONALIDAD Y ESTADO CIVIL
	29	07	1921	URUGUAY	TACUAREMBO	OTAL. SOLTERO.-

1	**OCUPACION**	FUNCIONARIO EN LA INTENDENCIA MUNICIPAL DE TACUAREMBO, HACE 17 AÑOS.-
2	**DOMICILIO**	EN BARRIO CENTENARIO, CALLE JHON F. KENNEDY, S/N. , HACE 8 AÑOS. Ant. EN BARRIO COLON, CALLE AVDA. INDEPENDENCIA S/N. (8 años)

		SERIE	NUMERO		DOC. de IDENT.
3	**CREDENCIAL CIVICA**	T.G.A.	640		76.953 (Tb6.)

PARA SER PRESENTADO ANTE LAS AUTORIDADES DE INTENDENCIA MUNICIPAL DE TACUAREMBO.-
OBJETO DE LA TRAMITACION

1 - Consignar con precisión, lugar de trabajo o estudios los 10 últimos años.
2 - Consignar con precisión cada domicilio en los últimos 10 años.
3 - Consignar si ha tenido traslados y números anteriores.

FIRMA DEL SOLICITANTE
Próspero Zapater Clavijo.-

COMISARIA SECCIONAL 15ta.

Se eleva a la ~~Dirección de Investigaciones~~ JEFATURA DE POLICIA.-
EL OFICIAL SUB-AYTE. ENCDO. DE LA 15ta. SECCION.-

COMISARIO
HUGO ~~ANGEL~~ PIGNATTA.-

LOCALIDAD: TACUAREMBO **FECHA:** 23/11/1978.-

~~DIRECCION DE INVESTIGACIONES~~

CIUDAD	DIA	MES	AÑO
Tacuarembó	11	12	78

JEFATURA DE POLICIA DE TACUAREMBO

Se hace constar que el titular de la presente solicitud no registra las anotaciones, en el fichero de esta ~~DIRECCION DE INVESTIGACIONES~~ Jefatura.-.....

~~DIRECCION DE INVESTIGACIONES~~
El Delegado del S.I.D.-
Coronel. .....
Rogelio Lozano Laporte.

D. N. I. I. - DEPARTAMENTO Nº 3

CIUDAD	DIA	MES	AÑO
	6 MAR.	1979	

152071

DEPARTAMENTO Nº 3

Se hace constar que el solicitante registra en el fichero de esta Dirección, las anotaciones que se adjuntan en Numerado Simple Nº .....

POR EL JEFE DEL DEPARTAMENTO N.o 3
y por su orden
2173

EL JEFE DEL DEPARTAMENTO Nº 3

SIN ANOTACIONES.....

Benito GONZALEZ RONILLA
SUB - COMISARIO

JUNTA DE COMANDANTES
EN JEFE
SERVICIO DE INFORMACION DE DEFENSA

DEPARTAMENTO	DIA	MES	AÑO
TACUAREMBO	23	11	1978

Nº1.326.-

- SOLICITUD DE CONSTANCIA DE HABILITACION PARA CARGOS PUBLICOS -

TITULAR	APELLIDO PATERNO: FERREIRA	APELLIDO MATERNO: TRINIDAD
	PRIMER NOMBRE: SILVERIO	SEGUNDO NOMBRE: - - - -
PADRE	PRIMER NOMBRE: JOSE	SEGUNDO NOMBRE: - - - -
MADRE	PRIMER NOMBRE: MARGARITA	SEGUNDO NOMBRE: - - - -

FECHA Y LUGAR DE NACIMIENTO	DIA	MES	AÑO	PAIS	LOCALIDAD o PROVINCIA	NACIONALIDAD Y ESTADO CIVIL
	01	11	1930	URUGUAY	TACUAREMBO	OTAL. CASADO.-

1	OCUPACION	EMPLEADO MUNICIPAL (5 años). Ant. trabajó 18 años con Dante L. Mautone en la localidad de Zamora (9a. Sección).-
2	DOMICILIO	DR. DOMINGO ARENA s.n. (5 años). Ant. en Zamora 18 años.-

		SERIE	NUMERO		DOC. de IDENT.
3	CREDENCIAL CIVICA	T. D. E.	1302		82.214 (Tb6).-

PARA SER PRESENTADO ANTE LAS AUTORIDADES DE OBJETO DE LA TRAMITACION: INTENDENCIA MUNICIPAL DE TACUAREMBO.-

1 - Consignar con precisión, lugar de trabajo o estudios los 10 últimos años.
2 - Consignar con precisión cada domicilio en los últimos 10 años.
3 - Consignar si ha tenido traslados y números anteriores.

Silverio Ferreira
FIRMA DEL SOLICITANTE
Silverio FERREIRA TRINIDAD.-

COMISARIA SECCIONAL 15

Se eleva a la ~~Dirección de Investigaciones~~ JEFATURA DE POLICIA.-
EL OFICIAL SUB AYTE. EGDO. 15ta. SECCION.-

COMISARIO
HUGO ARIEL PIGNATTA.-

LOCALIDAD: TACUAREMBO FECHA: 23/11/78.-

~~DIRECCION DE INVESTIGACIONES~~

CIUDAD	DIA	MES	AÑO
Tacuarembó	11	12	78

JEFATURA DE POLICIA DE TACUAREMBO

Se hace constar que el titular de la presente solicitud no registra las anotaciones, en el fichero de esta ~~Dirección que se relaciona en el Numerado Simple~~ Jefatura.-.....

~~EL DIRECTOR DE INVESTIGACIONES~~
El Delegado del S.I.D.-
Coronel.....
Rogelio Lozano Laporte.

D. N. I. I. - DEPARTAMENTO Nº 3

CIUDAD	DIA	MES	AÑO
	6 MAR	1979	

152072

Se hace constar que el solicitante registra en el fichero de esta Dirección, las anotaciones que se adjuntan en Numerado Simple Nº .....

POR EL JEFE DEL DEPARTAMENTO N.o 3
y por su orden
2173

EL JEFE DEL DEPARTAMENTO Nº 3

.....

Benito GONZALEZ BONILLA
SUB - COMISARIO

SIN ANOTACIONES

JUNTA DE COMANDANTES EN JEFE
SERVICIO DE INFORMACION DE DEFENSA

DEPARTAMENTO	DIA	MES	AÑO
TACUAREMBO	23	11	1978

Nº 1.328.-

- SOLICITUD DE CONSTANCIA DE HABILITACION PARA CARGOS PUBLICOS -

	APELLIDO PATERNO	APELLIDO MATERNO
TITULAR	IDIARTE	GONZALEZ
	PRIMER NOMBRE	**SEGUNDO NOMBRE**
	Carlos	Alfredo
PADRE	**PRIMER NOMBRE**	**SEGUNDO NOMBRE**
	Hilario	- - - -
MADRE	**PRIMER NOMBRE**	**SEGUNDO NOMBRE**
	Josefa	- - - -

FECHA Y LUGAR DE NACIMIENTO	DIA	MES	AÑO	PAIS	LOCALIDAD o PROVINCIA	NACIONALIDAD Y ESTADO CIVIL
	06	07	1923	URUGUAY.-	TACUAREMBO	OTAL. CASADO.-

1	**OCUPACION**	EMPLEADO EN LA INTENDENCIA MUNICIPAL DE TACUAREMBO, HACE 27 AÑOS.-
2	**DOMICILIO**	EN BARRIO CENTENARIO, CALLE LINCOL BELTRAN S/N., HACE 25 AÑOS.-

		SERIE	NUMERO			
3	**CREDENCIAL CIVICA**	T.A.A.	15224	T.A.B. No.1845	**DOC. de IDENT.**	82.786(Tbó.)

PARA SER PRESENTADO ANTE LAS AUTORIDADES DE OBJETO DE LA TRAMITACION INTENDENCIA MUNICIPAL DE TACUAREMBO.-

1 - Consignar con precisión, lugar de trabajo o estudios los 10 últimos años.
2 - Consignar con precisión cada domicilio en los últimos 10 años.
3 - Consignar si ha tenido traslados y números anteriores.

Carlos Alfredo Idiarte
FIRMA DEL SOLICITANTE
Carlos Alfredo Idiarte.-

COMISARIA SECCIONAL 15ta.

Se eleva a la ~~Dirección de Investigaciones~~ JEFATURA DE POLICIA.-
El Oficial Sub-Ayte. Engdo. de la 15ta. Sección.-

COMISARIO
HUGO ARIEL PIGNATTA.-

LOCALIDAD: TACUAREMBO **FECHA:** 23/11/1978.-

~~DIRECCION DE INVESTIGACIONES~~

CIUDAD	DIA	MES	AÑO
Tacuarembó	11	12	78

JEFATURA DE POLICIA DE TACUAREMBO

Se hace constar que el titular de la presente solicitud registra las anotaciones, no en el fichero de esta ~~Dirección de Investigaciones~~ Jefatura.-.....

El Delegado del S.I.D.-
Coronel. .....
Rogelio Lozano Laporte.

D. N. I. I. . DEPARTAMENTO Nº 3

152073

CIUDAD	DIA	MES	AÑO
6 MAR 1979			

Se hace constar que el solicitante registra en el fichero de esta Dirección, las anotaciones que se adjuntan en Numerado Simple Nº .....

POR EL JEFE DEL DEPARTAMENTO N.o 3
y por su orden
2173
.....
Sub... BONILLA
Sub COMISARIO

EL JEFE DEL DEPARTAMENTO Nº 3

.....

SIN ANOTACIONES

JUNTA DE COMANDANTES
EN JEFE
SERVICIO DE INFORMACION DE DEFENSA

DEPARTAMENTO	DIA	MES	AÑO
TACUAREMBO	23	11	1978

Nº 1.329.-

- SOLICITUD DE CONSTANCIA DE HABILITACION PARA CARGOS PUBLICOS -

TITULAR	APELLIDO PATERNO: CURBELO	APELLIDO MATERNO: BELEDO
	PRIMER NOMBRE: Félix	SEGUNDO NOMBRE: Bartolo
PADRE	PRIMER NOMBRE: Luis	SEGUNDO NOMBRE: Alberto
MADRE	PRIMER NOMBRE: María	SEGUNDO NOMBRE: Inés

FECHA Y LUGAR DE NACIMIENTO	DIA	MES	AÑO	PAIS	LOCALIDAD o PROVINCIA	NACIONALIDAD Y ESTADO CIVIL
	13	10	1961	URUGUAY	TACUAREMBO	OTAL. SOLTERO.-

1	**OCUPACION**	EMPLEADO EN LA INTENDENCIA MUNICIPAL DE TACUAREMBO, HACE 1 AÑO.- Ant. Estudiante.-
2	**DOMICILIO**	EN BARRIO TORRES, HACE 8 AÑOS. Ant. Bo. Diego Lamas, calle Manuel Rodríguez Correa s/n. (9 años).-

		SERIE	NUMERO			
3	CREDENCIAL CIVICA	T.A.B.	2405		DOC. de IDENT.	62.544 (Tb6.)

PARA SER PRESENTADO ANTE LAS AUTORIDADES DE INTENDENCIA MUNICIPAL DE TACUAREMBO.-
OBJETO DE LA TRAMITACION

1 - Consignar con precisión, lugar de trabajo o estudios los 10 últimos años.
2 - Consignar con precisión cada domicilio en los últimos 10 años.
3 - Consignar si ha tenido traslados y números anteriores.

Félix Bartolo Curbelo Beledo
FIRMA DEL SOLICITANTE
Félix Bartolo Curbelo Beledo.-

COMISARIA SECCIONAL 15ta. Se eleva a la [redacted] A LA JEFATURA DE POLICIA.-
El Oficial Sub-Ayte. Engdo. de la 15ta. Sección.-

COMISARIO
HUGO ARIEL FIGNATTA.-

LOCALIDAD: TACUAREMBO **FECHA:** 23/11/1978.-

[redacted]

CIUDAD	DIA	MES	AÑO
Tacuarembó	11	12	78

JEFATURA DE POLICIA DE TACUAREMBO

Se hace constar que el titular de la presente solicitud no registra las anotaciones, en el fichero de esta [redacted] Jefatura.-.....

[redacted]
El Delegado del S.I.D.-
Coronel.....
Rogelio Lozano Laporte.

D. N. I. I. DEPARTAMENTO Nº 3 15207

CIUDAD	DIA	MES	AÑO
	6 MAR	1979	

Se hace constar que el solicitante registra en el fichero de esta Dirección, las anotaciones que se adjuntan en Numerado Simple Nº .....

POR EL JEFE DEL DEPARTAMENTO N.o 3
y por su orden
2173

EL JEFE DEL DEPARTAMENTO Nº 3

SIN ANOTACIONES.....

Benito GONZALEZ BONILLA
SUB - COMISARIO

JUNTA DE COMANDANTES
EN JEFE
SERVICIO DE INFORMACION DE DEFENSA

DEPARTAMENTO	DIA	MES	AÑO
TACUAREMBO	23	11	1978

Nº 1.330.-

- SOLICITUD DE CONSTANCIA DE HABILITACION PARA CARGOS PUBLICOS -

TITULAR	APELLIDO PATERNO: LIGLIARINI	APELLIDO MATERNO: LOPEZ
	PRIMER NOMBRE: Niver	SEGUNDO NOMBRE: Glen
PADRE	PRIMER NOMBRE: Oribe	SEGUNDO NOMBRE: - - - -
MADRE	PRIMER NOMBRE: María	SEGUNDO NOMBRE: Inés

FECHA Y LUGAR DE NACIMIENTO	DIA	MES	AÑO	PAIS	LOCALIDAD o PROVINCIA	NACIONALIDAD Y ESTADO CIVIL
	05	01	1958	URUGUAY	TACUAREMBO	OTAL. SOLTERO.-

1	OCUPACION	FUNCIONARIO DE LA INTENDENCIA MUNICIPAL DE TACUAREMBO, HACE 10 MESES. Ant. Estudiante.-
2	DOMICILIO	EN BARRIO PROGRESO, CALLE PEDRO BIDEGAIN, S/N. HACE 20 AÑOS.-

		SERIE	NUMERO			
3	CREDENCIAL CIVICA	T.A.A.	39331		DOC. de IDENT.	34.467 (Tbó.)

PARA SER PRESENTADO ANTE LAS AUTORIDADES DE OBJETO DE LA TRAMITACION INTENDENCIA MUNICIPAL DE TACUAREMBO.-

1 - Consignar con precisión, lugar de trabajo o estudios los 10 últimos años.
2 - Consignar con precisión cada domicilio en los últimos 10 años.
3 - Consignar si ha tenido traslados y números anteriores.

FIRMA DEL SOLICITANTE
Niver Glen Ligliarini López

COMISARIA SECCIONAL 15ta.

Se eleva a la ~~Dirección de Investigaciones~~ JEFATURA DE POLICIA.-
El Oficial Sub-Ayte.Engdo. de la 15ta. Sección.-

COMISARIO
HUGO ARIEL PIGNATTA.-

LOCALIDAD: TACUAREMBO **FECHA:** 23/11/1978.-

~~DIRECCION DE INVESTIGACIONES~~

CIUDAD	DIA	MES	AÑO
Tacuarembó	11	12	78

JEFATURA DE POLICIA DE TACUAREMBO

Se hace constar que el titular de la presente solicitud no registra las anotaciones, en el fichero de esta ~~Dirección~~ Jefatura.-

~~EL DIRECTOR DE INVESTIGACIONES~~
El Delegado del S.I.D.-
Coronel.....
Rogelio Lozano Laporte.

D. N. I. I. - DEPARTAMENTO Nº 3		CIUDAD	DIA	MES	AÑO
	152075	6 MAR.		1979	

DEPARTAMENTO Nº 3

Se hace constar que el solicitante registra en el fichero de esta Dirección, las anotaciones que se adjuntan en Numerado Simple Nº .....

EL JEFE DEL DEPARTAMENTO Nº 3

POR EL JEFE DEL DEPARTAMENTO N.o 3
y por su orden
2173
Benito GONZALEZ BONILLA
SUB - COMISARIO

SIN ANOTACIONES

JUNTA DE COMANDANTES
EN JEFE
SERVICIO DE INFORMACION DE DEFENSA

DEPARTAMENTO	DIA	MES	AÑO
TACUAREMBO	27	11	1978

Nº 1.331.-

- SOLICITUD DE CONSTANCIA DE HABILITACION PARA CARGOS PUBLICOS -

TITULAR	APELLIDO PATERNO: - - - -	APELLIDO MATERNO: DOS SANTOS.-
	PRIMER NOMBRE: Demencio	SEGUNDO NOMBRE: - - - -
PADRE	PRIMER NOMBRE: - - - -	SEGUNDO NOMBRE: - - - -
MADRE	PRIMER NOMBRE: María	SEGUNDO NOMBRE: Bernardina

FECHA Y LUGAR DE NACIMIENTO	DIA	MES	AÑO	PAIS	LOCALIDAD o PROVINCIA	NACIONALIDAD Y ESTADO CIVIL
	05	04	1929	URUGUAY	TACUAREMBO	OTAL. SOLTERO.-

1	**OCUPACION**	EMPLEADO MUNICIPAL, HACE 10 AÑOS.-
2	**DOMICILIO**	EN BARRIO DON AUDELAR, HACE 5 AÑOS. Ant. en Bo. López (5 años)

3	**CREDENCIAL CIVICA**	SERIE: T.B.A.	NUMERO: 1867		**DOC. de IDENT.**	18.037 (Tb6.)

PARA SER PRESENTADO ANTE LAS AUTORIDADES DE INTENDENCIA MUNICIPAL DE TACUAREMBO
OBJETO DE LA TRAMITACION

1 - Consignar con precisión, lugar de trabajo o estudios los 10 últimos años.
2 - Consignar con precisión cada domicilio en los últimos 10 años.
3 - Consignar si ha tenido traslados y números anteriores.

Demencio Dos Santos.-
FIRMA DEL SOLICITANTE

COMISARIA SECCIONAL 15ta.

Se eleva a la ~~Dirección de Investigaciones~~ JEFATURA DE POLICIA.-
El Oficial Sub-Ayte. Engdo. de la 15ta. Sección.-

Hugo Aurelio Figatta.-
COMISARIO

LOCALIDAD: TACUAREMBO **FECHA:** 27/11/1978.-

~~DIRECCION DE INVESTIGACIONES~~

CIUDAD	DIA	MES	AÑO
Tacuarembó	11	12	78

JEFATURA DE POLICIA DE TACUAREMBO

Se hace constar que el titular de la presente solicitud registra las anotaciones, no en el fichero de esta ~~Dirección~~ Jefatura.-

~~DIRECCION DE INVESTIGACIONES~~
El Delegado del S.I.D.-
Coronel.....
Rogelio Lozano Laporte.

D. N. I. I. - DEPARTAMENTO Nº 3 152076

CIUDAD	DIA	MES	AÑO
6 MAR	1979		

DEPARTAMENTO N°. 3

Se hace constar que el solicitante registra en el fichero de esta Dirección, las anotaciones que se adjuntan en Numerado Simple Nº .....

EL JEFE DEL DEPARTAMENTO Nº 3

SIN ANOTACIONES.....

POR EL JEFE DEL DEPARTAMENTO N.o 3
y por su orden

2173

Bo... ...NILLA

JUNTA DE COMANDANTES
EN JEFE
SERVICIO DE INFORMACION DE DEFENSA

DEPARTAMENTO	DIA	MES	AÑO
TACUAREMBO	27	11	1978

Nº 1.332.-

- SOLICITUD DE CONSTANCIA DE HABILITACION PARA CARGOS PUBLICOS -

	APELLIDO PATERNO	APELLIDO MATERNO
TITULAR	GOMEZ	ALMEIDA
	PRIMER NOMBRE	**SEGUNDO NOMBRE**
	Leonardo	- - - -
PADRE	**PRIMER NOMBRE**	**SEGUNDO NOMBRE**
	Sandalio	- - - -
MADRE	**PRIMER NOMBRE**	**SEGUNDO NOMBRE**
	Rufina	- - - -

	DIA	MES	AÑO	PAIS	LOCALIDAD o PROVINCIA	NACIONALIDAD Y ESTADO CIVIL
FECHA Y LUGAR DE NACIMIENTO	14	09	1953	URUGUAY	TACUAREMBO	OTAL. SOLTERO.-

1	**OCUPACION**	EMPLEADO EN LA INTENDENCIA MUNICIPAL DE TACUAREMBO, HACE 1 AÑO Y DOS MESES. Ant. Jornalero.-
2	**DOMICILIO**	EN BARRIO CENTENARIO, HACE (25 años)

		SERIE	NUMERO			
3	**CREDENCIAL CIVICA**	T.A.B.	278		**DOC. de IDENT.**	28.407 (Tb6.)

PARA SER PRESENTADO ANTE LAS AUTORIDADES DE INTENDENCIA MUNICIPAL DE TACUAREMBO.-
OBJETO DE LA TRAMITACION

1 - Consignar con precisión, lugar de trabajo o estudios los 10 últimos años.
2 - Consignar con precisión cada domicilio en los últimos 10 años.
3 - Consignar si ha tenido traslados y números anteriores.

Leonardo Gómez Almeida
FIRMA DEL SOLICITANTE
Leonardo Gómez Almeida.-

COMISARIA SECCIONAL 15ta.

Se eleva a la ~~Dirección de Investigaciones~~ JEFATURA DE POLICIA.-
El Oficial Sub-Ayte.Engdo. de la 15ta. Sección.-
COMISARIO
Hugo Ariel Pignatta.-

LOCALIDAD: TACUAREMBO **FECHA:** 27/11/1978.-

~~DIRECCION DE INVESTIGACIONES Y~~

	CIUDAD	DIA	MES	AÑO
	Tacuarembó	11	12	78

JEFATURA DE POLICIA DE TACUAREMBO

Se hace constar que el titular de la presente solicitud no registra las anotaciones, en el fichero de esta ~~Dirección de Investigaciones~~ Jefatura.-.....

~~DIRECCION DE INVESTIGACIONES~~
El Delegado del S.I.D.-
Coronel. .....
Rogelio Lozano Laporte.

D. N. I. I. - DEPARTAMENTO Nº 3

152077

	CIUDAD	DIA	MES	AÑO
	6 MAR.		1979	

DEPARTAMENTO Nº 3

Se hace constar que el solicitante registra en el fichero de esta Dirección, las anotaciones que se adjuntan en Numerado Simple Nº .....

POR EL JEFE DEPARTAMENTO N.o 3
y por su
2173
BERNARDO DUNILLA
SUB-TENIENTE

EL JEFE DEL DEPARTAMENTO Nº 3

SIN ANOTACIONES.....

JUNTA DE COMANDANTES
EN JEFE
SERVICIO DE INFORMACION DE DEFENSA

DEPARTAMENTO	DIA	MES	AÑO
TACUAREMBO	23	11	1978

Nº 1.333.-

- SOLICITUD DE CONSTANCIA DE HABILITACION PARA CARGOS PUBLICOS -

	APELLIDO PATERNO	APELLIDO MATERNO
TITULAR	SILVEIRA	LIMA (de GONZALEZ)
	PRIMER NOMBRE	SEGUNDO NOMBRE
	Irida	- - -
PADRE	PRIMER NOMBRE	SEGUNDO NOMBRE
	Victoriano	- - -
MADRE	PRIMER NOMBRE	SEGUNDO NOMBRE
	Josefa	- - -

FECHA Y LUGAR DE NACIMIENTO	DIA	MES	AÑO	PAIS	LOCALIDAD o PROVINCIA	NACIONALIDAD Y ESTADO CIVIL
	13	12	1947	URUGUAY	TACUAREMBO	OTAL. CASADA.

1	**OCUPACION**	EMPLEADA EN LA INTENDENCIA MUNICIPAL (Dpto. de Cultura, como Profesora), HACE 10 AÑOS.-
2	**DOMICILIO**	BARRIO CENTENARIO, CALLE AGR. LINCOL BELTRAN S/N., HACE 30 AÑOS.-

3	CREDENCIAL CIVICA	SERIE	NUMERO		DOC. de IDENT.	
		T.A.A.	29959			27.374 (Tb6.)

PARA SER PRESENTADO ANTE LAS AUTORIDADES DE INTENDENCIA MUNICIPAL DE TACUAREMBO.-
OBJETO DE LA TRAMITACION

1 - Consignar con precisión, lugar de trabajo o estudios los 10 últimos años.
2 - Consignar con precisión cada domicilio en los últimos 10 años.
3 - Consignar si ha tenido traslados y números anteriores.

Irida Silveira Lima
FIRMA DEL SOLICITANTE
Irida Silveira Lima.

COMISARIA SECCIONAL 15ta.

Se eleva a la ~~Dirección de Investigaciones~~ JEFATURA DE POLICIA.-
El Oficial Sub-Ayte. Engdo. de la 15ta. Sección.-

COMISARIO
HUGO ARIEL PIGNATTA.-

LOCALIDAD: TACUAREMBO **FECHA:** 23/11/1978.-

~~DIRECCION DE INVESTIGACIONES~~

CIUDAD	DIA	MES	AÑO
Tacuarembó	11	12	78

JEFATURA DE POLICIA DE TACUAREMBO

Se hace constar que el titular de la presente solicitud no registra las anotaciones, en el fichero de esta ~~Dirección de Investigaciones~~ Jefatura.-

~~EL DIRECTOR DE INVESTIGACIONES~~
El Delegado del S.I.D.-
Coronel.....
Rogelio Lozano Laporte.

D. N. I.	DEPARTAMENTO Nº 3		CIUDAD	DIA	MES	AÑO
		152078		6 MAR	1979	

Se hace constar que el solicitante registra en el fichero de esta Dirección, las anotaciones que se adjuntan en Numerado Simple Nº .....

POR EL JEFE DEL DEPARTAMENTO N.o 3
y por su orden

2173

Sandra GONZALEZ BONILLA
SUB-COMISARIO

EL JEFE DEL DEPARTAMENTO Nº 3

SIN ANOTACIONES.....

JUNTA DE COMANDANTES
EN JEFE
SERVICIO DE INFORMACION DE DEFENSA

DEPARTAMENTO	DIA	MES	AÑO
TACUAREMBO	27	11	1978

Nº 1.334.-

- SOLICITUD DE CONSTANCIA DE HABILITACION PARA CARGOS PUBLICOS -

TITULAR	APELLIDO PATERNO: COITINHO	APELLIDO MATERNO: COITINHO
	PRIMER NOMBRE: CIRIACO	SEGUNDO NOMBRE: - - - -
PADRE	PRIMER NOMBRE: DARIO	SEGUNDO NOMBRE: - - - -
MADRE	PRIMER NOMBRE: OTELIA	SEGUNDO NOMBRE: - - - -

FECHA Y LUGAR DE NACIMIENTO	DIA	MES	AÑO	PAIS	LOCALIDAD o PROVINCIA	NACIONALIDAD Y ESTADO CIVIL
	20	06	1947	URUGUAY	TACUAREMBO	OTAL. SOLTERO.-

1	**OCUPACION**	EMPLEADO MUNICIPAL, HACE 6 AÑOS. Ant. en Empresa "GUARINO" (4 años)
2	**DOMICILIO**	EN CALLE 25 DE MAYO No. 636, BARRIO ARTIGAS, HACE 8 AÑOS. Ant. en Paraje "batoví" 13a. Secc. Pol. (20 años)

		SERIE	NUMERO			
3	**CREDENCIAL CIVICA**	T.D.B.	2486		**DOC. de IDENT.**	39.626 (Tb6.)

PARA SER PRESENTADO ANTE LAS AUTORIDADES DE INTENDENCIA MUNICIPAL DE TACUAREMBO.-
OBJETO DE LA TRAMITACION

1 - Consignar con precisión, lugar de trabajo o estudios los 10 últimos años.
2 - Consignar con precisión cada domicilio en los últimos 10 años.
3 - Consignar si ha tenido traslados y números anteriores.

Ciriaco Coitinho
FIRMA DEL SOLICITANTE
Ciriaco Coitinho Coitinho.-

COMISARIA SECCIONAL 15ta.

Se eleva a la ~~Dirección de Investigaciones~~ JEFATURA DE POLICIA.-
El Oficial Sub-Ayte. Engdo. de la 15ta. Sección.-

COMISARIO
Hugo Ariel Pignatta.-

LOCALIDAD: TACUAREMBO **FECHA:** 27/11/1978.-

~~DIRECCION DE INVESTIGACIONES~~

CIUDAD	DIA	MES	AÑO
Tacuarembó	11	12	78

JEFATURA DE POLICIA DE TACUAREMBO

Se hace constar que el titular de la presente solicitud registra las anotaciones, no
en el fichero de esta ~~Dirección~~ Jefatura.-

El Delegado del S.I.D.
Coronel.
Rogelio Lozano Laporte.

152079

D. N. I. I. . DEPARTAMENTO Nº 3

CIUDAD	DIA	MES	AÑO

Se hace constar que el solicitante registra en el fichero de esta Dirección, las anotaciones que se adjuntan en Numerado Simple Nº .....

POR EL JEFE DEL DEPARTAMENTO Nº 3
y por su orden
6 MAY 1979
2173

EL JEFE DEL DEPARTAMENTO Nº 3

.....

SIN ANOTACIONES

Benito GONZALEZ BONILLA
SUB-COMISARIO

JUNTA DE COMANDANTES
EN JEFE
SERVICIO DE INFORMACION DE DEFENSA

DEPARTAMENTO	DIA	MES	AÑO
TACUAREMBO	27	11	1978

Nº 1.336.-

- SOLICITUD DE CONSTANCIA DE HABILITACION PARA CARGOS PUBLICOS -

TITULAR	APELLIDO PATERNO: RIVAS	APELLIDO MATERNO: RAMOS
	PRIMER NOMBRE: DERBY	SEGUNDO NOMBRE: ELDER
PADRE	PRIMER NOMBRE: PEDRO	SEGUNDO NOMBRE: ELDER
MADRE	PRIMER NOMBRE: RENEE	SEGUNDO NOMBRE: MANUELA

FECHA Y LUGAR DE NACIMIENTO	DIA	MES	AÑO	PAIS	LOCALIDAD o PROVINCIA	NACIONALIDAD Y ESTADO CIVIL
	06	08	1950	URUGUAY	TACUAREMBO	OTAL. CASADO.-

1	OCUPACION	EMPLEADO MUNICIPAL, EN LA INTENDENCIA MUNICIPAL DE TACUAREMBO, HACE 8 MESES. Ant. desde el año 1969 al 1977 músico. Ant. estudiante.-
2	DOMICILIO	EN CALLE REMIGIO LAIAS No. 357, BARRIO LA PALIA, HACE 3 MESES. Ant. en calle Luis Batlle No. 236 (8 años) Ant. desde el año 1969 al 1972 en Mdeo. calle Alsácia No. 38 23 Apto. No. 2

		SERIE	NUMERO		DOC. de IDENT.
3	CREDENCIAL CIVICA	T.A.A.	33394		26.165 (Tbó.)

PARA SER PRESENTADO ANTE LAS AUTORIDADES DE INTENDENCIA MUNICIPAL DE TACUAREMBO.-
OBJETO DE LA TRAMITACION

1 - Consignar con precisión, lugar de trabajo o estudios los 10 últimos años.
2 - Consignar con precisión cada domicilio en los últimos 10 años.
3 - Consignar si ha tenido traslados y números anteriores.

FIRMA DEL SOLICITANTE
Derby Elder Rivas Ramos.-

COMISARIA SECCION 15ta. se eleva a la ~~Dirección de Investigaciones~~ JEFATURA DE POLICIA.-
El Oficial Sub-Ayte. Engdo. de la 15ta. Sección.-

COMISARIO
Hugo Ariel Pignatta.-

POLICIA DE TACUAREMBO 15ta SECCION

LOCALIDAD: TACUAREMBO **FECHA:** 27/11/1978

~~DIRECCION DE INVESTIGACIONES~~

CIUDAD	DIA	MES	AÑO
Tacuarembó	11	12	78

JEFATURA DE POLICIA DE TACUAREMBO

Se hace constar que el titular de la presente solicitud no registra las anotaciones, en el fichero de esta ~~Dirección~~ Jefatura.-.....

~~EL DIRECTOR DE INVESTIGACIONES~~
El Delegado del S.I.D.-
Coronel.....
Rogelio Lozano Laporte.

D. N. I. I. - DEPARTAMENTO Nº 3

CIUDAD	DIA	MES	AÑO
[illegible]	[illegible]	[illegible]	

152080

DIRECCION NACIONAL DE INVESTIGACIONES E INFORMACIONES DEPARTAMENTO Nº 3 ACTIVOS Y ANTECEDENTES

Se hace constar que el solicitante registra en el fichero de esta Dirección, las anotaciones que se adjuntan en Numerado Simple Nº .....

EL JEFE DEL DEPARTAMENTO Nº 3

POR EL JEFE DEL DEPARTAMENTO N.o 3
y por su O[illegible]
2173

SIN ANOTACIONES.....

[illegible] CONILLA
SUB-JEFE DEPARTAMENTO

JUNTA DE COMANDANTES
EN JEFE
SERVICIO DE INFORMACION DE DEFENSA

DEPARTAMENTO	DIA	MES	AÑO
TACUAREMBO	21	11	78

Nº 951.-

- SOLICITUD DE CONSTANCIA DE HABILITACION PARA CARGOS PUBLICOS -

TITULAR	APELLIDO PATERNO: CHILDE de BRIZOLARA	APELLIDO MATERNO: LOPEZ	
	PRIMER NOMBRE: Sonia	SEGUNDO NOMBRE: Mabel.-	
PADRE	PRIMER NOMBRE: Lucas	SEGUNDO NOMBRE:	
MADRE	PRIMER NOMBRE: María	SEGUNDO NOMBRE:	

FECHA Y LUGAR DE NACIMIENTO	DIA	MES	AÑO	PAIS	LOCALIDAD o PROVINCIA	NACIONALIDAD Y ESTADO CIVIL
	26	12	37	U R U G U A Y	MONTEVIDEO	or/casada.-

1	OCUPACION	Empleada Municipal Dpto. de Cultura desde el año 1960 a la fecha.-
2	DOMICILIO	en calle Sárandí Nº 337, desde el año 1963 hasta el año 1972; luego en calle 25 de Agosto Nº 161, hasta el año 1975, luego y hasta la fecha en calle Dr. Ivo Ferreira Nº 233.-

		SERIE	NUMERO		DOC. de IDENT.
3	CREDENCIAL CIVICA	TAA	23512		13622 Tacuarembó.-

PARA SER PRESENTADO ANTE LAS AUTORIDADES DE la Intendencia Municipal de Tacuarembó.-
OBJETO DE LA TRAMITACION a solicitud de la misma.-

1 - Consignar con precisión, lugar de trabajo o estudios los 10 últimos años.
2 - Consignar con precisión cada domicilio en los últimos 10 años.
3 - Consignar si ha tenido traslados y números anteriores.

FIRMA DEL SOLICITANTE

COMISARIA SECCIONAL 1ra. — Se eleva a la [redacted] Jefatura de Policía.-

LUIS A. UMPIERRE VIERA
COMISARIO

LOCALIDAD: TACUAREMBO, FECHA: 21/11/78.-

[redacted]

CIUDAD	DIA	MES	AÑO
Tacuarembó,	23	11	78

JEFATURA DE POLICIA DE TACUAREMBO.-

Se hace constar que el [redacted] la presente solicitud registra las anotaciones,

en el fichero de esta [redacted] Jefatura de Policía

JUNTA DE COMANDANTES EN JEFE
SECRETARIA DE DEFENSA
Fecha de Entrada 20 DIC. 1978
Fecha de Salida
Pasa a
Nº de Identificación

[redacted]
El Delegado del S.I.D.-
Coronel:
Rogelio Lozano Laporte.-

D. N. I.	DEPARTAMENTO Nº 3	152081	CIUDAD	DIA	MES	AÑO
				1	DIC.	1978

[redacted]

Se hace constar que el solicitante registra en el fichero de esta Dirección, las anotaciones que se adjuntan en Numerado Simple Nº [redacted] N:o 3

EL JEFE DEL DEPARTAMENTO Nº 3

POR EL JEFE [redacted] DEPARTAMENTO N:o 3
Y por su [redacted]

2173

SIN ANOTACIONES

JUNTA DE COMANDANTES
EN JEFE
SERVICIO DE INFORMACION DE DEFENSA

DEPARTAMENTO	DIA	MES	AÑO
TACUAREMBO	21	11	78

Nº950.-

- SOLICITUD DE CONSTANCIA DE HABILITACION PARA CARGOS PUBLICOS -

TITULAR	APELLIDO PATERNO: SILVA	APELLIDO MATERNO: COITIÑO	
	PRIMER NOMBRE: Solís	SEGUNDO NOMBRE:	
PADRE	PRIMER NOMBRE: Santiago	SEGUNDO NOMBRE:	
MADRE	PRIMER NOMBRE: Isolina	SEGUNDO NOMBRE: (Fallecido)	

FECHA Y LUGAR DE NACIMIENTO	DIA	MES	AÑO	PAIS	LOCALIDAD o PROVINCIA	NACIONALIDAD Y ESTADO CIVIL
	6	9	38	U R U G U A Y	Tacuarembó.-	ur/casado.-

1	OCUPACION	Empleado Municipal, desde el año 1970 a la fecha, anteriormente a esta fecha trabajó en campaña en campos de su padre en Puntas de Cinco Sauces (Santiago Valentín Silva)
2	DOMICILIO	hasta el año 1970 se domicilió en Puntas de Cinco Sauces, del 1970 a la fecha en Avda. Oribe Nº 107.-

		SERIE	NUMERO		DOC. de IDENT.
3	CREDENCIAL CIVICA	TGB	1327.		52984 Tacuarembó.-

PARA SER PRESENTADO ANTE LAS AUTORIDADES DE la Intendencia Municipal de Tacuarembó.-
OBJETO DE LA TRAMITACION a solicitud de la misma.-

1 - Consignar con precisión, lugar de trabajo o estudios los 10 últimos años.
2 - Consignar con precisión cada domicilio en los últimos 10 años.
3 - Consignar si ha tenido traslados y números anteriores.

FIRMA DEL SOLICITANTE

COMISARIA SECCIONAL 1ra.

Se eleva a la [redacted] Jefatura de Policía.-

LUIS A. UMPIERRE VIERA
COMISARIO

LOCALIDAD TACUAREMBO, FECHA: 21/11/78.-

[redacted]	CIUDAD	DIA	MES	AÑO
	Tacuarembó,	23	11	78

JEFATURA DE POLICIA DE TACUAREMBO.-

Se hace constar que el titular de la presente solicitud registra las anotaciones, no
en el fichero de esta [redacted] Jefatura.-

JUNTA DE COMANDANTES EN JEFE
SERVICIO DE INFORMACION DE DEFENSA
SECRETARIA
Fecha de Entrada
Fecha de Salida
Pasa a
Nº de Identificacion

[redacted]
El Delegado del S.I.D.-
Coronel: Rogelio Lozano Laporte.-

D. N. I. e DEPARTAMENTO Nº 3	CIUDAD	DIA	MES	AÑO
152082		1	DIC.	

Se hace constar que el solicitante registra en el fichero de esta Dirección, las anotaciones que se adjuntan en Numerado Simple Nº .....

POR EL JEFE DEL DEPARTAMENTO N.o 3
y por su or

EL JEFE DEL DEPARTAMENTO Nº 3

SIN ANOTACIONES.....

2173

JUNTA DE COMANDANTES
EN JEFE
SERVICIO DE INFORMACION DE DEFENSA

DEPARTAMENTO	DIA	MES	AÑO	Nº
TACUAREMBO	21	11	78	Nº 949.-

- SOLICITUD DE CONSTANCIA DE HABILITACION PARA CARGOS PUBLICOS -

TITULAR	APELLIDO PATERNO: CAPPETTA		APELLIDO MATERNO: OLIVERA PRIETTO	
	PRIMER NOMBRE: Raúl		SEGUNDO NOMBRE: Antonio.-	
PADRE	PRIMER NOMBRE: Luís		SEGUNDO NOMBRE: Angel Miguel (Fallecido)	
MADRE	PRIMER NOMBRE: Ibrandina		SEGUNDO NOMBRE:	

FECHA Y LUGAR DE NACIMIENTO	DIA	MES	AÑO	PAIS	LOCALIDAD o PROVINCIA	NACIONALIDAD Y ESTADO CIVIL
	30	5	35	U R U G U A Y	Tacuarembó	or.casado.-

1	OCUPACION	Ingeniero Agrimensor de la Intendencia Municipal de Tacuarembó.- desde el 1ro. de setiembre de 1954 a la fecha.-
2	DOMICILIO	en calle Ituzaingó desde el año 1968, luego en calle Sarandí Nº 183.-

		SERIE	NUMERO		DOC. de IDENT.
3	CREDENCIAL CIVICA	TAA	19051		11933.-Tacuarembó

PARA SER PRESENTADO ANTE LAS AUTORIDADES DE la Intedencia Municipal de Tacuarembó.-
OBJETO DE LA TRAMITACION a solicitud de la misma.-

1 - Consignar con precisión, lugar de trabajo o estudios los 10 últimos años.
2 - Consignar con precisión cada domicilio en los últimos 10 años.
3 - Consignar si ha tenido traslados y números anteriores.

FIRMA DEL SOLICITANTE

COMISARIA SECCIONAL 1ra. Se eleva a la Jefatura de Policía.-

LUIS A. UMPIERRE VIERA
Oficial Principal
COMISARIO

LOCALIDAD: Tacuarembó, FECHA: 21/11/78.-

DIRECCION DE INVESTIGACIONES	CIUDAD	DIA	MES	AÑO
	Tacuarembó,	23	11	78

JEFATURA DE POLICIA DE TACUAREMBO.-

Se hace constar que el titular de la presente solicitud registra no las anotaciones, en el fichero de esta DIRECCION DE INVESTIGACIONES Jefatura

El Delegado del S.I.D.-
Coronel:
Rogelio Lozano Laporte.-

JUNTA DE COMANDANTES EN JEFE
SERVICIO DE INFORMACION DE DEFENSA
SECRETARIA
Fecha de Entrada
Fecha de Salida
Pasa a
Nº de Identificacion

D. N. I.	DEPARTAMENTO Nº 3	CIUDAD	DIA	MES	AÑO

152083

Se hace constar que el solicitante registra en el fichero de esta Dirección, las anotaciones que se adjuntan en Numerado Simple Nº POR EL JEFE DEPARTAMENTO N.o 3
y por su orden

EL JEFE DEL DEPARTAMENTO Nº 3

2173

SIN ANOTACIONES

JUNTA DE COMANDANTES
EN JEFE
SERVICIO DE INFORMACION DE DEFENSA

DEPARTAMENTO	DIA	MES	AÑO
TACUAREMBO	21	11	78

Nº 948.-

- SOLICITUD DE CONSTANCIA DE HABILITACION PARA CARGOS PUBLICOS -

TITULAR	APELLIDO PATERNO: GALARRAGA de CAPPETTA	APELLIDO MATERNO: SEOANE	
	PRIMER NOMBRE: Célica	SEGUNDO NOMBRE:	
PADRE	PRIMER NOMBRE: Manuel	SEGUNDO NOMBRE: (Fallecido)	
MADRE	PRIMER NOMBRE: Célica	SEGUNDO NOMBRE:	

FECHA Y LUGAR DE NACIMIENTO	DIA	MES	AÑO	PAIS	LOCALIDAD o PROVINCIA	NACIONALIDAD Y ESTADO CIVIL
	21	3	40	URUGUAY	Tacuarembó.-	or/casada.-

1	OCUPACION	Escribana desde el año 1968 (Enero) Escribana Municipal.-
2	DOMICILIO	Calle Sarandí Nº 183 hasta la fecha desde el año 1968.-

		SERIE	NUMERO		DOC. de IDENT.
3	CREDENCIAL CIVICA	TAA	24018		14587 Tacuarembó.-

PARA SER PRESENTADO ANTE LAS AUTORIDADES DE la I.M.T. de Tacuatembó.-
OBJETO DE LA TRAMITACION a solicitud de la misma.-

1 - Consignar con precisión, lugar de trabajo o estudios los 10 últimos años.
2 - Consignar con precisión cada domicilio en los últimos 10 años.
3 - Consignar si ha tenido traslados y números anteriores.

Célica Galarraga de Cappetta
FIRMA DEL SOLICITANTE

COMISARIA SECCIONAL 1ra.

Se eleva a la Jefatura de Policía.-

JEFATURA DE POLICIA COMISARIA SECCIONAL TACUAREMBO

LUIS A. UMPIERRE VIERA
Oficial Principal
COMISARIO

LOCALIDAD: Tacuarembó, FECHA: 21/11/78.-

DIRECCION DE INVESTIGACIONES

CIUDAD	DIA	MES	AÑO
Tacuarembó,	23	11	78

JEFATURA DE POLICIA DE TACUAREMBO

Se hace constar que el titular de la presente solicitud registra las anotaciones,
en el fichero de esta Jefatura.-

JUNTA DE COMANDANTES EN JEFE
SERVICIO DE INFORMACION DE DEFENSA
Fecha de Entrada
Fecha de Salida
Pasa a
Nº de Identificación

El Delegado del S.I.D.-
Coronel:
Rogelio Lozano Laporte.-

D. N. I.	DEPARTAMENTO Nº 3	152084	CIUDAD	DIA	MES	AÑO
				1 9	DIC	1978

DIRECCION DE INVESTIGACIONES DEPARTAMENTO Nº 3 RECIBIDO

Se hace constar que el solicitante registra en el fichero de esta Dirección, las anotaciones que se adjuntan en Numerado Simple Nº .....
POR EL JEFE DEL DEPARTAMENTO N.o 3
y por su o...

EL JEFE DEL DEPARTAMENTO Nº 3

SIN ANOTACIONES.....

2173
Benita ... MELLA

JUNTA DE COMANDANTES
EN JEFE
SERVICIO DE INFORMACION DE DEFENSA

DEPARTAMENTO	DIA	MES	AÑO
TACUAREMBO	21	11	78

Nº 946.-

- SOLICITUD DE CONSTANCIA DE HABILITACION PARA CARGOS PUBLICOS -

TITULAR	APELLIDO PATERNO	LOPEZ	APELLIDO MATERNO	FABILA.-
	PRIMER NOMBRE	Presiliano	SEGUNDO NOMBRE	
PADRE	PRIMER NOMBRE	Alfonso	SEGUNDO NOMBRE	
MADRE	PRIMER NOMBRE	Guzmana.-	SEGUNDO NOMBRE	

FECHA Y LUGAR DE NACIMIENTO	DIA	MES	AÑO	PAIS	LOCALIDAD o PROVINCIA	NACIONALIDAD Y ESTADO CIVIL
	4	1	44	U R U G U A Y	Tacuarembo.-	or/casado.-

1	OCUPACION	Chofer de la Intendencia Municipal de Tacuarembó, desde Abril de este año; desde el año 1968 hasta el año 1974 trabajo por su cuenta, del año 1974 hasta marzo del 1978 en la Empresa de ómnibus COTABO.-
2	DOMICILIO	Desde el año 1968 al 1973 en Barrio Torres, del 73 al año 1976 en calle Dr. Elías Abdo Nº 43, luego del año 1976 a la fecha en calle Gral. Flores Nº 184.-

		SERIE	NUMERO		DOC. de IDENT.
3	CREDENCIAL CIVICA	TDE	1614		24204.-Tacuarembó.-

PARA SER PRESENTADO ANTE LAS AUTORIDADES DE la Intendencia Municipal de esta ciudad.-
OBJETO DE LA TRAMITACION a solicitud de la misma.-

1 - Consignar con precisión, lugar de trabajo o estudios los 10 últimos años.
2 - Consignar con precisión cada domicilio en los últimos 10 años.
3 - Consignar si ha tenido traslados y números anteriores.

Presiliano López
FIRMA DEL SOLICITANTE

COMISARIA SECCIONAL 1ra. Se eleva a la [redacted] Jefatura de Policía.-

LUIS A. UMPIERRE VIERA
Oficial Principal
COMISARIO

LOCALIDAD: TACUAREMBO, FECHA: 21/11/78.-

[redacted]

CIUDAD	DIA	MES	AÑO
Tacuarembó,	23	11	78

JEFATURA DE POLICIA DE TACUAREMBO.-

Se hace constar que el [redacted] no registra las anotaciones, en el fichero de esta [redacted] a su cargo.-

El Delegado del S.I.D.-
Coronel:
Rogelio Lozano Laporte.-

JUNTA DE COMANDANTES EN JEFE
SERVICIO DE INFORMACION DE DEFENSA
SECRETARIA
Fecha de Entrada
Fecha de Salida
Pasa a
Nº de Identificacion

D. N. I.	DEPARTAMENTO Nº 3	CIUDAD	DIA	MES	AÑO
				DIC.	

152085

Se hace constar que el solicitante registra en el fichero de esta Dirección, las anotaciones que se adjuntan en Numerado Simple Nº .....

POR EL JEFE DEL DEPARTAMENTO N.o 3
y por su o[illegible]
2173

EL JEFE DEL DEPARTAMENTO Nº 3

SIN ANOTACIONES.....

• JUNTA DE COMANDANTES
EN JEFE
SERVICIO DE INFORMACION DE DEFENSA

DEPARTAMENTO	DIA	MES	AÑO
TACUAREMBO	21	11	78

Nº 945.-

- SOLICITUD DE CONSTANCIA DE HABILITACION PARA CARGOS PUBLICOS -

TITULAR	APELLIDO PATERNO	ESTEVEZ	APELLIDO MATERNO	DA SILVA
	PRIMER NOMBRE	Artigas	SEGUNDO NOMBRE	
PADRE	PRIMER NOMBRE	Máximo	SEGUNDO NOMBRE	(Fallecido)
MADRE	PRIMER NOMBRE	Cármen	SEGUNDO NOMBRE	(Fallecida)

FECHA Y LUGAR DE NACIMIENTO	DIA	MES	AÑO	PAIS	LOCALIDAD o PROVINCIA	NACIONALIDAD Y ESTADO CIVIL
	21	9	27	U R U G U A Y	ARTIGAS	or/casado.-

1	OCUPACION	Empleado de la I.M.T. desde el año 1954 a la fecha.-
2	DOMICILIO	Calle Ituzaingó Nº 210 desde el año 1958 a la fecha.-

		SERIE	NUMERO			
3	CREDENCIAL CIVICA	TAA	14505		DOC. de IDENT.	9925 Tacuarembó.-

PARA SER PRESENTADO ANTE LAS AUTORIDADES DE la Intendencia Municipal de Tacuarembó.-
OBJETO DE LA TRAMITACION a solicitud de la misma.-

1 - Consignar con precisión, lugar de trabajo o estudios los 10 últimos años.
2 - Consignar con precisión cada domicilio en los últimos 10 años.
3 - Consignar si ha tenido traslados y números anteriores.

FIRMA DEL SOLICITANTE

COMISARIA SECCIONAL 1ra. Se eleva a la [redacted] Jefatura de Policía.-

COMISARIO

LOCALIDAD: TACUAREMBO, FECHA: 21/11/78.-

[redacted]

CIUDAD	DIA	MES	AÑO
Tacuarembó,	23	11	78

JEFATURA DE POLICIA DE TACUAREMBO.-

Se hace constar que el titular de la presente solicitud registra las anotaciones, NO
en el fichero de esta [redacted] Jefatura.-

[redacted]
El Delegado del S.I.D.-
Coronel:.....
Rogelio Lozano Leporte.-

JUNTA DE COMANDANTES EN JEFE
SERVICIO DE INFORMACION DE DEFENSA
SECRETARIA
Fecha de Entrada
Fecha de Salida
Pasa a
Nº de Identificacion

CIUDAD	DIA	MES	AÑO
	1	DIC.	1978

D. N. I. I. DEPARTAMENTO Nº 3

152086

Se hace constar que el solicitante registra en el fichero de esta Dirección, las anotaciones que se adjuntan en Numerado Simple Nº .....

POR EL JEFE DEL DEPARTAMENTO N.o 3
y por su orden

EL JEFE DEL DEPARTAMENTO Nº 3

2173

SIN ANOTACIONES.....

JUNTA DE COMANDANTES
EN JEFE
SERVICIO DE INFORMACION DE DEFENSA

DEPARTAMENTO	DIA	MES	AÑO
TACUAREMBO.	21	11	78

Nº 944.-

- SOLICITUD DE CONSTANCIA DE HABILITACION PARA CARGOS PUBLICOS -

TITULAR	APELLIDO PATERNO: PEREIRA	APELLIDO MATERNO: BICA
	PRIMER NOMBRE: TOMAS	SEGUNDO NOMBRE:
PADRE	PRIMER NOMBRE: TOMAS	SEGUNDO NOMBRE: (FALLECIDO)
MADRE	PRIMER NOMBRE: [illegible]DELA	SEGUNDO NOMBRE: (FALLECIDA)

FECHA Y LUGAR DE NACIMIENTO	DIA	MES	AÑO	PAIS	LOCALIDAD o PROVINCIA	NACIONALIDAD Y ESTADO CIVIL
	17	08	2[illegible]	URUGUAY	TACUAREMBO	ORIENTAL CASADO

1	OCUPACION	EMPLEADO
2	DOMICILIO	SE DOMICILIA EN BARRIO EL MOLINO DE ESTA SECCION DESDE EL AÑO [illegible] A LA FECHA; Y DESDE EL AÑO 1968 y 1969 SE DOMICILIO EN CALLE GENERAL FLORES SEGUNDA SECCION DE TACUAREMBO, No. 519.-

		SERIE	NUMERO		DOC. de IDENT.
3	CREDENCIAL CIVICA	T.A.M.	10435		77.963 TACUAREMBO

PARA SER PRESENTADO ANTE LAS AUTORIDADES DE
OBJETO DE LA TRAMITACION INTENDENCIA MUNICIPAL DE TACUAREMBO.

1 - Consignar con precisión, lugar de trabajo o estudios los 10 últimos años.
2 - Consignar con precisión cada domicilio en los últimos 10 años.
3 - Consignar si ha tenido traslados y números anteriores.

Tomás Ferreira Bica
FIRMA DEL SOLICITANTE

COMISARIA SECCIONAL 6ta.

Se eleva a la [illegible]
JEFATURA DE POLICIA.-

Ramón Olivera
COMISARIO

LOCALIDAD: Tb6. FECHA: 21/11/78.

DIRECCION DE INVESTIGACIONES

CIUDAD: Tacuarembó, DIA: 23 MES: 11 AÑO: 78

JEFATURA DE POLICIA DE TACUAREMBO.-

Se hace constar que el titular de la presente solicitud no registra las anotaciones, en el fichero de esta Dirección, que se adjuntan en el Numerado Simple Nº Jefatura.-

EL DIRECTOR DE INVESTIGACIONES
El Delegado del S.I.D.-
Coronel: Rogelio Lozano Laporte.-

D. N. I. I. . DEPARTAMENTO Nº 3

CIUDAD: 152087 DIA: 1 DIC. MES: AÑO: 1978

Se hace constar que el solicitante registra en el fichero de esta Dirección, las anotaciones que se adjuntan en Numerado Simple Nº .....

POR EL JEFE DEL DEPARTAMENTO N.o 3
y por su orden
.2173

EL JEFE DEL DEPARTAMENTO Nº 3

SIN ANOTACIONES.....

JUNTA DE COMANDANTES
EN JEFE
SERVICIO DE INFORMACION DE DEFENSA

DEPARTAMENTO	DIA	MES	AÑO
TACUAREMBO.	21	11	78

Nº 943.-

- SOLICITUD DE CONSTANCIA DE HABILITACION PARA CARGOS PUBLICOS -

TITULAR	APELLIDO PATERNO	APELLIDO MATERNO PARRA
	PRIMER NOMBRE ARLINDO	SEGUNDO NOMBRE TIMOTEO
PADRE	PRIMER NOMBRE PADRE DESCONOCIDO	SEGUNDO NOMBRE
MADRE	PRIMER NOMBRE SILVIA	SEGUNDO NOMBRE

	DIA	MES	AÑO	PAIS	LOCALIDAD o PROVINCIA	NACIONALIDAD Y ESTADO CIVIL
FECHA Y LUGAR DE NACIMIENTO	25	02	42	URUGUAY	TACUAREMBO	ORIENTAL-CASADO

1	OCUPACION	EMPLEADO
2	DOMICILIO	SE DOMICILIA EN BARRIO BELLA VISTA DE ESTA SECCION HACE MAS DE DIEZ AÑOS.-

		SERIE	NUMERO			
3	CREDENCIAL CIVICA	T.C.B.	1172		DOC. de IDENT.	39.383 TACUAREMBO

PARA SER PRESENTADO ANTE LAS AUTORIDADES DE
OBJETO DE LA TRAMITACION MINISTERIO DE TRANSPORTE Y OBRAS PUBLICAS.

1 - Consignar con precisión, lugar de trabajo o estudios los 10 últimos años.
2 - Consignar con precisión cada domicilio en los últimos 10 años.
3 - Consignar si ha tenido traslados y números anteriores.

Arlindo Timoteo Parra
FIRMA DEL SOLICITANTE

COMISARIA SECCIONAL 6ta.

Se eleva a la Dirección de Investigaciones.

JEFATURA DE POLICIA

JEFATURA DE POLICIA - COMISARIA SECCION Nº 20

COMISARIO
Ramón Olivera.

LOCALIDAD: Tbó. FECHA: 21/11/78.

DIRECCION DE INVESTIGACIONES

CIUDAD	DIA	MES	AÑO
Tacuarembó,	23	11	78

JEFATURA DE POLICIA DE TACUAREMBO.-

Se hace constar que el titular de la presente solicitud registra las anotaciones, en el fichero de esta Jefatura.-

El Delegado del S.I.D.-
Coronel:
Rogelio Lozano Laporte.-

JUNTA DE COMANDANTES EN JEFE
SERVICIO DE INFORMACION DE DEFENSA
Fecha de Entrada 2 DIC 78
Fecha de Salida
Pasa a
Nº de Identificacion

D. N. I.	DEPARTAMENTO Nº 3	CIUDAD	DIA	MES	AÑO
			1	DIC.	1978

152088

Se hace constar que el solicitante registra en el fichero de esta Dirección, las anotaciones que se adjuntan en Numerado Simple Nº .....

POR EL JEFE DEL DEPARTAMENTO N.o 3
y por su orden

EL JEFE DEL DEPARTAMENTO Nº 3

12173

SIN ANOTACIONES

Rentaría [illegible] BONILLA

JUNTA DE COMANDANTES
EN JEFE
SERVICIO DE INFORMACION DE DEFENSA

DEPARTAMENTO	DIA	MES	AÑO
[illegible]		[illegible]	[illegible]

Nº940.-

- SOLICITUD DE CONSTANCIA DE HABILITACION PARA CARGOS PUBLICOS -

TITULAR	APELLIDO PATERNO: MARTINEZ	APELLIDO MATERNO: ----------	
	PRIMER NOMBRE: Luis	SEGUNDO NOMBRE: ----------	
PADRE	PRIMER NOMBRE: Lorenzo	SEGUNDO NOMBRE: ----------	
MADRE	PRIMER NOMBRE:	SEGUNDO NOMBRE: ----------	

FECHA Y LUGAR DE NACIMIENTO	DIA	MES	AÑO	PAIS	LOCALIDAD o PROVINCIA	NACIONALIDAD Y ESTADO CIVIL
	25	8	1909	Uruguay	Tacuarembó.-	oriental-casado

1	OCUPACION	Funcionario de A.F.E.- desde el año 1940.-
2	DOMICILIO	Valle Edén, 13ra.Secc.Policial Tbó.- desde el año 1964.-

		SERIE	NUMERO		DOC. de IDENT.	
3	CREDENCIAL CIVICA	TE.	1444	trasl de TBO 562.-		C.I.30.117.- Tbó.

PARA SER PRESENTADO ANTE LAS AUTORIDADES DE : A.F.E.-
OBJETO DE LA TRAMITACION
Permanencia en el Ints.-

1 - Consignar con precisión, lugar de trabajo o estudios los 10 últimos años.
2 - Consignar con precisión cada domicilio en los últimos 10 años.
3 - Consignar si ha tenido traslados y números anteriores.

FIRMA DEL SOLICITANTE

COMISARIA SECCIONAL : [illegible]

Se eleva a la [illegible] Jefatura de Policía.

COMISARIO

LOCALIDAD: [illegible]

FECHA: [illegible]

Juan C. D[illegible].-

DIRECCION DE INVESTIGACIONES	CIUDAD	DIA	MES	AÑO
	Tacuarembó,	23	11	78

JEFATURA DE POLICIA DE TACUAREMBO.-

Se hace constar que el titular de la presente solicitud registra las anotaciones, no

en el fichero de esta [illegible] Jefatura.-.....

EL DIRECTOR DE INVESTIGACIONES
El Delegado del S.I.D.-
Coronel: [illegible]
Rogelio Lozano Laporte.-

D. N. I. I. - DEPARTAMENTO Nº 3	CIUDAD	DIA	MES	AÑO
152083		1	DIC.	1978

Se hace constar que el solicitante registra en el fichero de esta Dirección, las anotaciones que se adjuntan en Numerado Simple Nº .....

POR EL JEFE DEPARTAMENTO N.o 3
y por su orden

EL JEFE DEL DEPARTAMENTO Nº 3

.....

12173

[illegible] ANOTACIONES

JUNTA DE COMANDANTES
EN JEFE
SERVICIO DE INFORMACION DE DEFENSA

DEPARTAMENTO	DIA	MES	AÑO
Tacuarembó	9	11	78.

Nº 939.-

- SOLICITUD DE CONSTANCIA DE HABILITACION PARA CARGOS PUBLICOS -

TITULAR	APELLIDO PATERNO: IRAOLA	APELLIDO MATERNO: FERNANDEZ	
	PRIMER NOMBRE: FIDEL	SEGUNDO NOMBRE: -----	
PADRE	PRIMER NOMBRE: Sixto	SEGUNDO NOMBRE: -----	
MADRE	PRIMER NOMBRE: Juana	SEGUNDO NOMBRE: -----	

FECHA Y LUGAR DE NACIMIENTO	DIA	MES	AÑO	PAIS	LOCALIDAD o PROVINCIA	NACIONALIDAD Y ESTADO CIVIL
	2	5	1915	Uruguay	Tacuarembó	Oriental, Casado

1	OCUPACION	Empleado, en Vialidad Tacuarembó
2	DOMICILIO	Paso de Bonilla, 13a. Sección Policial

		SERIE	NUMERO			
3	CREDENCIAL CIVICA	T.A.A	36.999	BIB 11036 Vdeo. TFD 12579 P.d.l.t. TAA 5895 (origen).	DOC. de IDENT.	2.605 Tacuarembó

PARA SER PRESENTADO ANTE LAS AUTORIDADES DE
OBJETO DE LA TRAMITACION Oficina de Vialidad

1 - Consignar con precisión, lugar de trabajo o estudios los 10 últimos años.
2 - Consignar con precisión cada domicilio en los últimos 10 años.
3 - Consignar si ha tenido traslados y números anteriores.

FIRMA DEL SOLICITANTE

COMISARIA SECCIONAL 13a.

Se eleva a la Jefatura de Policía.

COMISARIO

LOCALIDAD: Valle Eden FECHA: 9/11/78

Of.Ayte.Orestes Olivera.

DIRECCION DE INVESTIGACIONES

CIUDAD	DIA	MES	AÑO
Tacuarembó,	23	11	78

JEFATURA DE POLICIA DE TACUAREMBO.-

Se hace constar que el titular de la presente solicitud no registra las anotaciones, en el fichero de esta Dirección que se adjuntan en el Numerado Simple Nº Jefatura.-

EL DIRECTOR DE INVESTIGACIONES
El Delegado del S.I.D.-
Coronel: Rogelio Lozano Laporte.-

D. N. I. - DEPARTAMENTO Nº 3

152090

CIUDAD	DIA	MES	AÑO
	1	DIC	1978

Se hace constar que el solicitante registra en el fichero de esta Dirección, las anotaciones que se adjuntan en Numerado Simple Nº .....

POR EL JEFE DEPARTAMENTO N.o 3
Y por su orden

EL JEFE DEL DEPARTAMENTO Nº 3

12173

SIN ANOTACIONES.....

BONILLA

JUNTA DE COMANDANTES
EN JEFE
SERVICIO DE INFORMACION DE DEFENSA

DEPARTAMENTO	DIA	MES	AÑO
TACUAREMBO	20	11	1978

Nº929.-

- SOLICITUD DE CONSTANCIA DE HABILITACION PARA CARGOS PUBLICOS -

TITULAR	APELLIDO PATERNO: VIÑAS	APELLIDO MATERNO: BETANCUR de VILLOGLIO
	PRIMER NOMBRE: MARIA	SEGUNDO NOMBRE: DOLORES
PADRE	PRIMER NOMBRE: ALBERTO	SEGUNDO NOMBRE: FLORENTINO
MADRE	PRIMER NOMBRE: MARIA	SEGUNDO NOMBRE: DOLORES

FECHA Y LUGAR DE NACIMIENTO	DIA	MES	AÑO	PAIS	LOCALIDAD o PROVINCIA	NACIONALIDAD Y ESTADO CIVIL
	24	9	1951	URUGUAY	TACUAREMBO	oriental-casada

1	OCUPACION	Funcionaria de la Caja de Asignaciones Familiares No.3 Tbó,desde 1976 De 1968 a 1976 labores domiciliarias.-
2	DOMICILIO	Avenida Oliver No.15 desde 1968 hasta 1970.De 1970 a 1971 en calle Sarandí No.5.Desde 1971 a 1974 en calle Piedras No315.De 1974 a la fecha nuevamente en Avenida Oliver No.15.-

		SERIE	NUMERO		DOC. de IDENT.
3	CREDENCIAL CIVICA	T.A.A.	36.084		27.143 (Tbó)

PARA SER PRESENTADO ANTE LAS AUTORIDADES DE CAJA DE ASIGNACIONES FAMILIARES no.3
OBJETO DE LA TRAMITACION

1 - Consignar con precisión, lugar de trabajo o estudios los 10 últimos años.
2 - Consignar con precisión cada domicilio en los últimos 10 años.
3 - Consignar si ha tenido traslados y números anteriores.

FIRMA DEL SOLICITANTE

COMISARIA SECCIONAL 2da.

Se eleva a la ~~Dirección de Investigaciones~~ Jefatura de Policía.

José L. Fagúndez.-
Of. Ayte. encargado

LOCALIDAD: Tacuarembó **FECHA:** 20 /11/978

~~DIRECCION DE INVESTIGACIONES~~

CIUDAD	DIA	MES	AÑO
Tacuarembó.	23	11	78

JEFATURA DE POLICIA DE TACUAREMBO.-

Se hace constar que el titular de la presente solicitud registra las anotaciones, en el fichero de esta ~~Dirección de Investigaciones~~ Jefatura.-

El Delegado del S.I.D.-
Coronel:
Rogelio Lezano Laporte.-

JUNTA DE COMANDANTES EN JEFE
SERVICIO DE INFORMACION DE DEFENSA
Fecha de Entrada 28 FEB 1979
Fecha de Salida
Pasa a
Nº de Identificacion

D. N. I. I. . DEPARTAMENTO Nº 3	CIUDAD	DIA	MES	AÑO

152091

Se hace constar que el solicitante registra en el fichero de esta Dirección, las anotaciones que se adjuntan en Numerado Simple Nº .....

POR EL JEFE DEL DEPARTAMENTO N.o 3
Y [illegible]

EL JEFE DEL DEPARTAMENTO Nº 3

.....

2173

SIN ANOTACIONES

JUNTA DE COMANDANTES
EN JEFE
SERVICIO DE INFORMACION DE DEFENSA

DEPARTAMENTO	DIA	MES	AÑO
TACUAREMBO	18	11	78

Nº 924.-

- SOLICITUD DE CONSTANCIA DE HABILITACION PARA CARGOS PUBLICOS -

TITULAR	APELLIDO PATERNO: RODRIGUEZ	APELLIDO MATERNO: BELOQUI
	PRIMER NOMBRE: Nelson	SEGUNDO NOMBRE: Artidoro
PADRE	PRIMER NOMBRE: José	SEGUNDO NOMBRE: Artidoro
MADRE	PRIMER NOMBRE: Advienta	SEGUNDO NOMBRE: - - - -

FECHA Y LUGAR DE NACIMIENTO	DIA	MES	AÑO	PAIS	LOCALIDAD o PROVINCIA	NACIONALIDAD Y ESTADO CIVIL
	21	6	49	URUGUAY	TACUAREMBO	URUGUAYO-CASADO

1	**OCUPACION**	desde hace más de 10 años en la INTENDENCIA MUNICIPAL DE TACUAREMBO
2	**DOMICILIO**	OLIMPIA PINTOS NO. 123 hasta - 1976 - desde 1977 en Maciel No. 410 TACUAREMBO

		SERIE	NUMERO		DOC. de IDENT.
3	CREDENCIAL CIVICA	TAA	32186	TACUAREMBO	23.347 (Tbó)

PARA SER PRESENTADO ANTE LAS AUTORIDADES DE INTENDENCIA MUNICIPAL
OBJETO DE LA TRAMITACION

1 - Consignar con precisión, lugar de trabajo o estudios los 10 últimos años.
2 - Consignar con precisión cada domicilio en los últimos 10 años.
3 - Consignar si ha tenido traslados y números anteriores.

FIRMA DEL SOLICITANTE

COMISARIA SECCIONAL 2da. — **Se eleva a la** ~~Dirección de Investigaciones~~ Jefatura de Policía.

p/p.

COMISARIO
Of.Ayte.José Fagúndez.
Encargado Secc.-

LOCALIDAD: Tacuarembó **FECHA:** 18.11.78.

~~DIRECCION DE INVESTIGACIONES~~

CIUDAD	DIA	MES	AÑO
Tacuarembó	23	11	78

JEFATURA DE POLICIA DE TACUAREMBO

Se hace constar que el titular de la presente solicitud registra las anotaciones, en el fichero de esta ~~Dirección~~ Jefatura.

JUNTA DE COMANDANTES EN JEFE
SERVICIO DE INFORMACION DE DEFENSA
Fecha de Entrada
Fecha de Salida
Pasa a
Nº de Identificacion

~~DIRECCION DE INVESTIGACIONES~~
El Delegado del S.I.D.-
Cnel.
Rogelio Lozano Laporte.

D. N. I. I. - DEPARTAMENTO Nº 3	CIUDAD	DIA	MES	AÑO
152092		11	DIC.	1978

EL JEFE DEL DEPARTAMENTO Nº 3

Se hace constar que el solicitante registra en el fichero de esta Dirección, las anotaciones que se adjuntan en Numerado Simple Nº .....

POR EL JEFE DEPARTAMENTO N.o 3
y por su o...

2173

SIN ANOTACIONES.....

JUNTA DE COMANDANTES
EN JEFE
SERVICIO DE INFORMACION DE DEFENSA

DEPARTAMENTO	DIA	MES	AÑO
TACUAREMBO	15	11	1978

Nº883.-

- SOLICITUD DE CONSTANCIA DE HABILITACION PARA CARGOS PUBLICOS -

TITULAR	APELLIDO PATERNO: PRUENCE	APELLIDO MATERNO: MARTINEZ de VIERA
	PRIMER NOMBRE: ISABEL	SEGUNDO NOMBRE: - - - - -
PADRE	PRIMER NOMBRE: JUAN	SEGUNDO NOMBRE: BAUTISTA
MADRE	PRIMER NOMBRE: VALENTINA	SEGUNDO NOMBRE: - - - -

FECHA Y LUGAR DE NACIMIENTO	DIA	MES	AÑO	PAIS	LOCALIDAD o PROVINCIA	NACIONALIDAD Y ESTADO CIVIL
	19	11	1918	URUGUAY	TACUAREMBO	OTAL.- CASADA.-

1	OCUPACION	EMPLEADA ADMINISTRATIVA DEL CENTRO DOCENTE URBANO (U.T.U.).-
2	DOMICILIO	BARRIO SAN ANTONIO.-

		SERIE	NUMERO			
3	CREDENCIAL CIVICA	T.C.G.	642		DOC. de IDENT.	11.888 (Tb6).-

PARA SER PRESENTADO ANTE LAS AUTORIDADES DE OBJETO DE LA TRAMITACION del CENTRO DOCENTE URBANO (U.T.U.).-
(Cargo Administrativo).

1 - Consignar con precisión, lugar de trabajo o estudios los 10 últimos años.
2 - Consignar con precisión cada domicilio en los últimos 10 años.
3 - Consignar si ha tenido traslados y números anteriores.

FIRMA DEL SOLICITANTE
ISABEL PRUENCE M. DE VIERA.-

COMISARIA SECCIONAL [illegible] Jefatura de Policía.
El Oficial S. Ayte. Egdo. 15a.-

COMISARIO
HUGO ARIEL PIGNATTA.-

LOCALIDAD: TACUAREMBO **FECHA:** 15/11/1978.-

POLICIA DE TACUAREMBO

DIRECCION DE INVESTIGACIONES

CIUDAD	DIA	MES	AÑO
Tacuarembó,	20	11	78

JEFATURA DE POLICIA DE TACUAREMBO.-

JEFATURA DE POLICIA · SECRETARIA GENERAL · TACUAREMBO

Se hace constar que el titular de la presente solicitud registra las anotaciones, en el fichero de esta [illegible] Jefatura.-

JUNTA DE COMANDANTES EN JEFE
SERVICIO DE INFORMACION DE DEFENSA
Fecha de Entrada
Fecha de Salida
Pasa a
Nº de Identificacion

El Delegado del S.I.D.-
Coronel: [illegible]
Rogelio Lozano Laporte.-

D. N. I.	CIUDAD	DIA	MES	AÑO
DEPARTAMENTO Nº 3				

152093

Se hace constar que el solicitante registra en el fichero de esta Dirección, las anotaciones que se adjuntan en Numerado Simple Nº .....

POR EL J[illegible] DEPARTAMENTO N.o 3
y por su c[illegible]

EL JEFE DEL DEPARTAMENTO Nº 3

2173

SIN ANOTACIONES.....

Benito [illegible] BENILLA
SUB-COMISARIO

JUNTA DE COMANDANTES
EN JEFE
SERVICIO DE INFORMACION DE DEFENSA

DEPARTAMENTO	DIA	MES	AÑO
TACUAREMBO	15	11	1978

Nº882.-

- SOLICITUD DE CONSTANCIA DE HABILITACION PARA CARGOS PUBLICOS -

	APELLIDO PATERNO	APELLIDO MATERNO
TITULAR	- - - -	PORTILLO de VIERA
	PRIMER NOMBRE	SEGUNDO NOMBRE
	MARIA	BLANCA
PADRE	PRIMER NOMBRE	SEGUNDO NOMBRE
	- - - -	- - - -
MADRE	PRIMER NOMBRE	SEGUNDO NOMBRE
	MARIA	- - - -

FECHA Y LUGAR DE NACIMIENTO	DIA	MES	AÑO	PAIS	LOCALIDAD o PROVINCIA	NACIONALIDAD Y ESTADO CIVIL
	08	02	1935	URUGUAY	TACUAREMBO	OTAL.- CASADA.-

1	OCUPACION	PERSONAL DE SERVICIO DE CENTRO DOCENTE URBANO (U.T.U.) 4 años. Ant. en Coparroz (10 años).-
2	DOMICILIO	BARRIO SAN ANTONIO (9 años) Ant. calle Agraciada No. 516.-

		SERIE	NUMERO			
3	CREDENCIAL CIVICA	T.A.A.	34.422	Ant. T.G.B. 1271	DOC. de IDENT.	25.992 (Tb6).-

PARA SER PRESENTADO ANTE LAS AUTORIDADES DE OBJETO DE LA TRAMITACION: CENTRO DOCENTE URBANO (U.T.U.).- (Cargo Administrativo).

1 - Consignar con precisión, lugar de trabajo o estudios los 10 últimos años.
2 - Consignar con precisión cada domicilio en los últimos 10 años.
3 - Consignar si ha tenido traslados y números anteriores.

Albania Blanca Portillo de Viera
FIRMA DEL SOLICITANTE
MARIA PORTILLO de VIERA.-

COMISARIA SECCIONAL 15ta. - Se eleva a la Dirección de Investigaciones Jefatura de Policía.
El Ofic. Sub Ayte. Egdo. 15ta. Sección.-
COMISARIO
HUGO ARIEL PIGNATTA.-

LOCALIDAD: TACUAREMBO FECHA 15/11/1978.-

POLICIA DE TACUAREMBO

DIRECCION DE INVESTIGACIONES

CIUDAD	DIA	MES	AÑO
Tacuarembó,	20	11	78

JEFATURA DE POLICIA DE TACUAREMBO.-

JEFATURA DE POLICIA TACUAREMBO SECRETARIA GENERAL

Se hace constar que el titular de la presente solicitud registra las anotaciones, en el fichero de esta Dirección Jefatura.-

El Delegado del S.I.D.-
Coronel:
Rogelio Lozano Laporte.-

JUNTA DE COMANDANTES EN JEFE
SERVICIO DE INFORMACION DE DEFENSA
SECRETARIA
Fecha de Entrada
Fecha de Salida
Pasa a
Nº de Identificacion

D. N. I. - DEPARTAMENTO Nº 3	15209	CIUDAD	DIA	MES	AÑO
			25	NOV.	1978

Se hace constar que el solicitante registra en el fichero de esta Dirección, las anotaciones que se adjuntan en Numerado Simple Nº .....
POR E... DEPARTAMENTO N.o 3
Y por su...
12173

EL JEFE DEL DEPARTAMENTO Nº 3

SIN ANOTACIONES.....

JUNTA DE COMANDANTES
EN JEFE
SERVICIO DE INFORMACION DE DEFENSA

DEPARTAMENTO	DIA	MES	AÑO
TACUAREMBO	14	11	1978

Nº 881.-

- SOLICITUD DE CONSTANCIA DE HABILITACION PARA CARGOS PUBLICOS -

	APELLIDO PATERNO	APELLIDO MATERNO
TITULAR	LIDON	- - - -
	PRIMER NOMBRE	SEGUNDO NOMBRE
	Caraciol	- - - -
PADRE	PRIMER NOMBRE	SEGUNDO NOMBRE
	Carlos	- - - -
MADRE	PRIMER NOMBRE	SEGUNDO NOMBRE
	- - - -	- - - -

FECHA Y LUGAR DE NACIMIENTO	DIA	MES	AÑO	PAIS	LOCALIDAD o PROVINCIA	NACIONALIDAD Y ESTADO CIVIL
	08	12	1959	URUGUAY	Tacuarembó	Otal. soltero

1	OCUPACION	ESTUDIANTE HASTA EL AÑO 1977, DESDE EL AÑO 1977 HASTA JUNIO DEL AÑO 1978 EN BATALLON DE INFANTRIA No.14 DE TOLEDO.- (Jornalero)
2	DOMICILIO	EN EL AÑO 1968 EN LOCALIDAD LA HILERA, HASTA EL AÑO 1972, DESDE EL AÑO 1972 EN DR. ELIAS ABDO No.439, 6 MESES EN TOLEDO Y EN LA FECHA EN CALLE DR. ELIAS ABDO No.439.-

		SERIE	NUMERO			
3	CREDENCIAL CIVICA	T. D. E.	2123		DOC. de IDENT.	65.594(Tacuarembó)

PARA SER PRESENTADO ANTE LAS AUTORIDADES DE A.F.E.
OBJETO DE LA TRAMITACION

1 - Consignar con precisión, lugar de trabajo o estudios los 10 últimos años.
2 - Consignar con precisión cada domicilio en los últimos 10 años.
3 - Consignar si ha tenido traslados y números anteriores.

Caraciol Lidon
FIRMA DEL SOLICITANTE
Caraciol Lidon

COMISARIA SECCIONAL 15a. Se eleva a la [redacted]
JEFATURA DE POLICIA DE TACUAREMBO.-

POLICIA DE TACUAREMBO 15a. SECCION

POLIBIO B. LARSET.-
COMISARIO

LOCALIDAD: TACUAREMBO **FECHA:** 14/11/1978.-

[redacted]

CIUDAD	DIA	MES	AÑO
Tacuarembó,	20	11	78

JEFATURA DE POLICIA DE TACUAREMBO.-

JEFATURA DE POLICIA SECRETARIA GENERAL TACUAREMBO

Se hace constar que el titular de la presente solicitud registra las anotaciones, en el fichero de esta [redacted] Jefatura.-

El Delegado del S.I.D.-
Coronel: [redacted]
Rogelio Lozano Laporte.-

JUNTA DE COMANDANTES EN JEFE
SERVICIO DE INFORMACION DE DEFENSA
SECRETARIA
Fecha de Entrada
Fecha de Salida
Pasa a
Nº de Identificacion

D. N. I. DEPARTAMENTO Nº 3	CIUDAD	DIA	MES	AÑO
152095	[illegible]	24	[illegible]	1978

Se hace constar que el solicitante registra en el fichero de esta Dirección, las anotaciones que se adjuntan en Numerado Simple Nº [redacted]
POR EL JEFE DEPARTAMENTO N.o 3
y por su [illegible]
12173

EL JEFE DEL DEPARTAMENTO Nº 3

SIN ANOTACIONES

Benito [illegible] DONILLA
SUB COMISARIO

TA DE COMANDANTES
EN JEFE
SERVICIO DE INFORMACION DE DEFENSA

DEPARTAMENTO	DIA	MES	AÑO
TACUAREMBO	20	11	78

Nº 974.-

- SOLICITUD DE CONSTANCIA DE HABILITACION PARA CARGOS PUBLICOS -

TITULAR	APELLIDO PATERNO: RODRIGUEZ	APELLIDO MATERNO: PEREYRA NUÑEZ
	PRIMER NOMBRE: RUFINO	SEGUNDO NOMBRE: - - - - - - - - - - - - - -
PADRE	PRIMER NOMBRE: RUFINO	SEGUNDO NOMBRE: - - - - - - - - (fallecido)
MADRE	PRIMER NOMBRE: CLARA	SEGUNDO NOMBRE: - - - - - - - - - (fallecida)

FECHA Y LUGAR DE NACIMIENTO	DIA	MES	AÑO	PAIS	LOCALIDAD o PROVINCIA	NACIONALIDAD Y ESTADO CIVIL
	21	10	928	URUGUAY	Tacuarembó	oriental/casado

1	**OCUPACION**	DESDE EL AÑO 1959 trabaja en la Intendencia Municipal de Tacbó; en el Corralón.-
2	**DOMICILIO**	Hace 16 años que sedomicilia en Barrio Licandro.-

3	CREDENCIAL CIVICA	SERIE	NUMERO		DOC. de IDENT.
		TCG	1119	Traslado TAA 41538	16.808 Tacbó.-

PARA SER PRESENTADO ANTE LAS AUTORIDADES DE LA INTENDENCIA MUNICIPAL
OBJETO DE LA TRAMITACION a solicitud de la misma

1 - Consignar con precisión, lugar de trabajo o estudios los 10 últimos años.
2 - Consignar con precisión cada domicilio en los últimos 10 años.
3 - Consignar si ha tenido traslados y números anteriores.

FIRMA DEL SOLICITANTE

COMISARIA SECCIONAL 1ra.

Se eleva a [redacted] la Jefatura de Policía

LUIS A. UMPIERRE VIERA
COMISARIO

LOCALIDAD: TACUAREMBO FECHA: 20/11/978

JEFATURA DE POLICIA SECCION COMISARIA TACUAREMBO

[redacted]

CIUDAD	DIA	MES	AÑO
Tacuarembó	24	11	78

JEFATURA DE POLICIA DE TACUAREMBO

Se hace constar que el titular de la presente solicitud registra las anotaciones, no en el fichero de esta [redacted] Jefatura.-

JUNTA DE COMANDANTES EN JEFE
SERVICIO DE INFORMACION DE DEFENSA
SECRETARIA
Fecha de Entrada
Fecha de Salida
Pasa a
Ha de Identificacion

[redacted]
El Delegado del S.I.D.-
Cnel. .....
Rogelio Lozano Laporte.

D. N. I. I. . DEPARTAMENTO Nº 3

CIUDAD	DIA	MES	AÑO
	1	DIC	78

152096

Se hace constar que el solicitante registra en el fichero de esta Dirección, las anotaciones que se adjuntan en Numerado Simple Nº .....

POR EL JEFE DEL DEPARTAMENTO N.o 3

2173

EL JEFE DEL DEPARTAMENTO Nº 3 y por s

.....

SIN ANOTACIONES

JUNTA DE COMANDANTES
EN JEFE
SERVICIO DE INFORMACION DE DEFENSA

DEPARTAMENTO	DIA	MES	AÑO
Tacuarembó	21	11	1978

Nº 973.-

- SOLICITUD DE CONSTANCIA DE HABILITACION PARA CARGOS PUBLICOS -

	APELLIDO PATERNO	APELLIDO MATERNO
TITULAR	CRUZ	PAZ
	PRIMER NOMBRE	SEGUNDO NOMBRE
	Luís	Gastón.-
PADRE	PRIMER NOMBRE	SEGUNDO NOMBRE
	Angel	Isidro (Fallecido)
MADRE	PRIMER NOMBRE	SEGUNDO NOMBRE
	Zulema	- - - - - - - - - - - - - - -

FECHA Y LUGAR DE NACIMIENTO	DIA	MES	AÑO	PAIS	LOCALIDAD o PROVINCIA	NACIONALIDAD Y ESTADO CIVIL
	22	4	1953	Uruguay	Tacuarembó	or/soltero.-

1	OCUPACION	desde 1968 a 1971 curbaba estudios de tornero en la Escuela Industrial de esta ciudad y de 1971 a la fecha funcionario Municipal.-
2	DOMICILIO	desde 1968 a la fecha se domicilia en Avenida Oribe No.198.-

		SERIE	NUMERO		DOC. de IDENT.
3	CREDENCIAL CIVICA	TAA	33.708		29.247 Tacbó.-

PARA SER PRESENTADO ANTE LAS AUTORIDADES DE la Intendencia Municipal de Tacuarembó.-
OBJETO DE LA TRAMITACION a solicitud de la misma.-

1 - Consignar con precisión, lugar de trabajo o estudios los 10 últimos años.
2 - Consignar con precisión cada domicilio en los últimos 10 años.
3 - Consignar si ha tenido traslados y números anteriores.

FIRMA DEL SOLICITANTE

COMISARIA SECCIONAL

Se eleva a la Dirección de Investigaciones.

LUIS A. UMPIERRE VIERA
Oficial Principal
COMISARIO

LOCALIDAD: Tacuarembó

FECHA: 21.11.1978.-

JEFATURA DE POLICIA - COMISARIA 1ª SECCION - TACUAREMBO

DIRECCION DE INVESTIGACIONES

CIUDAD	DIA	MES	AÑO
Tacuarembó	24	11	78

JEFATURA DE POLICIA DE TACUAREMBO

Se hace constar que el titular de la presente solicitud registra las anotaciones, en el fichero de esta Dirección Jefatura

El Delegado del S.I.D.
Cnel. Rogelio Lozano Laporte.

JUNTA DE COMANDANTES EN JEFE
SERVICIO DE INFORMACION DE DEFENSA
SECRETARIA
Fecha de Entrada
Fecha de Salida
Pasa a
Nº de Identificacion

D. N. I. I. DEPARTAMENTO Nº 3

152037

CIUDAD	DIA	MES	AÑO
			978

Se hace constar que el solicitante registra en el fichero de esta Dirección, las anotaciones que se adjuntan en Numerado Simple Nº .....

POR EL JEFE DEL DEPARTAMENTO N.o 3
y por su orden

2173

EL JEFE DEL DEPARTAMENTO Nº 3

.....

SIN ANOTACIONES

JUNTA DE COMANDANTES
EN JEFE
SERVICIO DE INFORMACION DE DEFENSA

DEPARTAMENTO	DIA	MES	AÑO
Montevideo	29	6	1976

Nº 132.-jchr.- (Ciento treinta y dos.-)

- SOLICITUD DE CONSTANCIA DE HABILITACION PARA CARGOS PUBLICOS -

TITULAR	APELLIDO PATERNO: LUPLA de ACOSTA +	APELLIDO MATERNO: VIÑAS
	PRIMER NOMBRE: Lelia	SEGUNDO NOMBRE: María Rosa
PADRE	PRIMER NOMBRE: Uribe	SEGUNDO NOMBRE: Isabelino
MADRE	PRIMER NOMBRE: Lelia	SEGUNDO NOMBRE: Ema

FECHA Y LUGAR DE NACIMIENTO	DIA	MES	AÑO	PAIS	LOCALIDAD o PROVINCIA	NACIONALIDAD
	5	1	1948	URUGUAY	Tacuarembó	Oriental, cuenta con 30 años.-

1	**OCUPACION**	Del año 1968 al 75 Practicante de Medicina en C.A.S.E.U., y del año 1975 al 76 como Médico en C.A.S.E.U., y del año 1976 a la fecha como Médico suplente en el Ministerio de Salud Pública "Asistencia Externa
2	**DOMICILIO**	Del año 1968 al 69 en Felipe Sanguinetti Nº.2292, y del año 1969 a la fecha en la calle Guttemberg Nº.6282.-

		SERIE	NUMERO			
3	**CREDENCIAL CIVICA**	A.Z.A (A.Z.A.)	20849	Sin traslado.-	**DOC. de IDENT.**	1.732.239.-

PARA SER PRESENTADO ANTE LAS AUTORIDADES DE Ministerio de Salud Pública.-
OBJETO DE LA TRAMITACION Para permanencia como Médico suplente en Asistencia Externa.-

1 - Consignar con precisión, lugar de trabajo o estudios los 10 últimos años.
2 - Consignar con precisión cada domicilio en los últimos 10 años.
3 - Consignar si ha tenido traslados y números anteriores.

POLICIA DE MONTEVIDEO — COMISARIA SECCIONAL 22a.

FIRMA DEL SOLICITANTE

COMISARIA SECCIONAL 22a.-

Pase a sus efectos al Departamento 3 de la D. N. I. I.

GILBERTO RUVO CARABALLO
COMISARIO

D. N. I. I. — DEPARTAMENTO Nº 3

DIA 14 JUL. MES AÑO 1978

Se hace constar que el titular de la presente solicitud registra las siguientes anotaciones en el fichero de esta Dirección.

DEPARTAMENTO Nº. 3 — REGISTRO Y ARCHIVO

SIN ANOTACIONES

EL JEFE DEL DEPARTAMENTO 3

WASHINGTON DOS SANTOS AGUINAGA
SUB - COMISARIO

152098

2173

S.I.D.
J.P.M. O y M F.05342

Fórm. 670

JUNTA DE COMANDANTES
EN JEFE
SERVICIO DE INFORMACION DE DEFENSA

DEPARTAMENTO	DIA	MES	AÑO	
Montevideo	7	7	1976	Nº 136.- jchf.- (Ciento treinta y seis.-)

- SOLICITUD DE CONSTANCIA DE HABILITACION PARA CARGOS PUBLICOS -

TITULAR	APELLIDO PATERNO: PERAZA de SANTAMARIA	APELLIDO MATERNO: PASTORINO
	PRIMER NOMBRE: Isabel	SEGUNDO NOMBRE: Nancy
PADRE	PRIMER NOMBRE: Guillermo	SEGUNDO NOMBRE:
MADRE	PRIMER NOMBRE: Dora	SEGUNDO NOMBRE:

FECHA Y LUGAR DE NACIMIENTO	DIA	MES	AÑO	PAIS	LOCALIDAD o PROVINCIA	NACIONALIDAD
	20	9	1927	URUGUAY	Montevideo	Oriental, viuda 50 años.-

1	**OCUPACION**	Del año 1968 a la fecha empleada del Consejo del Niño desempeñando sus funciones como Regente de 2da. en el Centro de Observación Nº. 2 en Yaguarón Nº. 1617.-
2	**DOMICILIO**	Del año 1968 a la fecha en la calle Santa María Nº. 1840.-

3	**CREDENCIAL CIVICA**	SERIE: C.D.F.	NUMERO: 1334	Trasladada a Serie BRA Nº.19273.-	DOC. de IDENT.	Nº. 1.133.008.-

PARA SER PRESENTADO ANTE LAS AUTORIDADES DEL Ministerio de Educación y Cultura.-
OBJETO DE LA TRAMITACION Para permanencia en el cargo como Regente de 2a. del Consejo del Niño.-

1 - Consignar con precisión, lugar de trabajo o estudios los 10 últimos años.
2 - Consignar con precisión cada domicilio en los últimos 10 años.
3 - Consignar si ha tenido traslados y números anteriores.

Nancy P de Santamaría
FIRMA DEL SOLICITANTE

POLICIA DE MONTEVIDEO COMISARIA SECCIONAL 22a.

COMISARIA SECCIONAL 22a.

Pase a sus efectos al Departamento 3 de la D. N. I. I.

WILFAR NOVO CARABALLO
COMISARIO

D. N. I. I. — DEPARTAMENTO Nº 3

15 AGO. 1978

Se hace constar que el titular de la presente solicitud registra las siguientes anotaciones en el fichero de esta Dirección.

SIN ANOTACIONES

EL JEFE DEL DEPARTAMENTO 3
ANOTACIONES ASIGNAC.
SUB-COMISA 10

152093

2173

S.I.D.
J.P.M. O y M F.05342

Fórm. 670

Ejhib. 9

T.

JUNTA DE COMANDANTES
EN JEFE
SERVICIO DE INFORMACION DE DEFENSA

DEPARTAMENTO	DIA	MES	AÑO	
Montevideo	11	7	1978	Nº 138.-jchf.- (Ciento treinta y ocho.-)

- SOLICITUD DE CONSTANCIA DE HABILITACION PARA CARGOS PUBLICOS -

TITULAR	APELLIDO PATERNO: MIRABALLES	APELLIDO MATERNO: ABELLAN
	PRIMER NOMBRE: Miguel	SEGUNDO NOMBRE: Angel
PADRE	PRIMER NOMBRE: Miguel	SEGUNDO NOMBRE: Esteban
MADRE	PRIMER NOMBRE: Yolanda	SEGUNDO NOMBRE: Iris

FECHA Y LUGAR DE NACIMIENTO	DIA	MES	AÑO	PAIS	LOCALIDAD o PROVINCIA	NACIONALIDAD
	4	5	1950	URUGUAY	Montevideo	Oriental, soltero 28 años.-

1	**OCUPACION**	Del año 1968 al 72 empleado en Supermercado FACAL sito en Simon Martinez y Carlos Ma. Ramirez, del año 1972 al 77 se desempeñó como changador en distintos lugares, y del mes de Enero del corriente año a la fecha en la Colonia Saint Bois como Auxiliar de Limpieza.-
2	**DOMICILIO**	Del año 1968 al 73 en la calle Carlos Tellier Nº. 4611, y de esa fecha a la actual en la calle Galileo Nº. 1753.-

		SERIE	NUMERO			
3	**CREDENCIAL CIVICA**	8.V.A.	24.942	Sin traslado.-	**DOC. de IDENT.**	Nº. 1.392.780.-

PARA SER PRESENTADO ANTE LAS AUTORIDADES DE: Ministerio de Salud Pública.-
OBJETO DE LA TRAMITACION: Para permanencia en la Colonia Saint Bois como Auxiliar de Limpieza.-

1 - Consignar con precisión, lugar de trabajo o estudios los 10 últimos años.
2 - Consignar con precisión cada domicilio en los últimos 10 años.
3 - Consignar si ha tenido traslados y números anteriores.

Miguel A. Miraballes
FIRMA DEL SOLICITANTE

COMISARIA SECCIONAL 22a.-

Pase a sus efectos al Departamento 3 de la D. N. I. I.

GUILLAR NOVO CARABALLO
COMISARIO

D. N. I. I. — DEPARTAMENTO Nº 3

DIA 15 MES AGO. AÑO 1978

anotaciones en el fichero de esta Dirección.

Se hace constar que el titular de la presente solicitud registra las siguientes

SIN ANOTACIONES

EL JEFE DEL DEPARTAMENTO 3

152100

2173

S.I.D.
J.P.M. O y M F.05342

Fórm. 670

JUNTA DE COMANDANTES
EN JEFE
SERVICIO DE INFORMACION DE DEFENSA

DEPARTAMENTO	DIA	MES	AÑO
Montevideo	11	7	1978

139.-jchf.-
(Ciento treinta y Nueve.-)

- SOLICITUD DE CONSTANCIA DE HABILITACION PARA CARGOS PUBLICOS -

TITULAR	APELLIDO PATERNO: RODRIGUEZ	APELLIDO MATERNO: CASTRO
	PRIMER NOMBRE: Hector (V.G. P5.A.N. Cb. E5)	SEGUNDO NOMBRE: Martin
PADRE	PRIMER NOMBRE: Mamerto	SEGUNDO NOMBRE: Martin
MADRE	PRIMER NOMBRE: Matilde	SEGUNDO NOMBRE: .-.-.-.

JUNTA DE COMANDANTES
EN JEFE
SERVICIO DE INFORMACION DE DEFENSA

DEPARTAMENTO	DIA	MES	AÑO
Montevideo	12	7	1978

Nº 140.-jchf.- (Ciento cuarenta)

- SOLICITUD DE CONSTANCIA DE HABILITACION PARA CARGOS PUBLICOS -

TITULAR	APELLIDO PATERNO: VALENZUELA	APELLIDO MATERNO: SILVA
	PRIMER NOMBRE: Aldo	SEGUNDO NOMBRE:
PADRE	PRIMER NOMBRE: Nicolás	SEGUNDO NOMBRE:
MADRE	PRIMER NOMBRE: Margarita	SEGUNDO NOMBRE:

FECHA Y LUGAR DE NACIMIENTO	DIA	MES	AÑO	PAIS	LOCALIDAD o PROVINCIA	NACIONALIDAD
	29	12	1928	URUGUAY	Rivera 6a.Secc. Oriental,casado 49 años.-	

1	**OCUPACION**	Del año 1968 a la fecha en el Consejo Nacional de Subsistencia desempe Mando tareas de Inspector, cumpliendo sus funciones en 25 de Maye Nº. 737.-
2	**DOMICILIO**	Del año 1968 al 72 en la calle Melchor Pacheco Nº. 6272 Apto. 4, y de esa fecha a la actual en la calle Peabody Nº. 1883.-

3	**CREDENCIAL CIVICA**	SERIE: T.C.C.	NUMERO: 1296	Trasladada a Serie BRA Nº. 16.059.-	DOC. de IDENT.	Nº. 932.556

PARA SER PRESENTADO ANTE LAS AUTORIDADES DE Consejo Nacional de Subsistencias.-
OBJETO DE LA TRAMITACION Para permanencia en el cargo de Inspector.-

1 - Consignar con precisión, lugar de trabajo o estudios los 10 últimos años.
2 - Consignar con precisión cada domicilio en los últimos 10 años.
3 - Consignar si ha tenido traslados y números anteriores.

FIRMA DEL SOLICITANTE

COMISARIA SECCIONAL 22a.

Pase a sus efectos al Departamento 3 de la D. N. I. I.

WILMAR NOVO CARABALLO
COMISARIO

D. N. I. I. — DEPARTAMENTO Nº 3

DIA 15 MES AGO. AÑO 1978

anotaciones en el fichero de esta Dirección.

Se hace constar que el titular de la presente solicitud registra las siguientes

SIN ANOTACIONES

EL JEFE DEL DEPARTAMENTO 3
WASHINGTON DOS SANTOS ARAGNAGA
SUB-COMISARIO

2173

S.I.D.
J.P.M. O y M F.05342

152102

Fórm. 670

JUNTA DE COMANDANTES
EN JEFE
SERVICIO DE INFORMACION DE DEFENSA

DEPARTAMENTO	DIA	MES	AÑO	
Montevideo	12	7	1978	(Ciento cuarenta uno.-) Nº 141.-jchf.-

- SOLICITUD DE CONSTANCIA DE HABILITACION PARA CARGOS PUBLICOS -

TITULAR	APELLIDO PATERNO: GONZALEZ de GONZALEZ	APELLIDO MATERNO: FERNANDEZ	
	PRIMER NOMBRE: Beatriz G.	SEGUNDO NOMBRE: María Auxiliadora	
PADRE	PRIMER NOMBRE: Gregorio	SEGUNDO NOMBRE: Esteban	
MADRE	PRIMER NOMBRE: Eva	SEGUNDO NOMBRE:	

FECHA Y LUGAR DE NACIMIENTO	DIA	MES	AÑO	PAIS	LOCALIDAD o PROVINCIA	NACIONALIDAD
	15	11	1956	URUGUAY	Montevideo	Oriental, casada 21 años.-

1	**OCUPACION**	Del año 1968 cursaba Primaria en la Escuela Colegio María Auxiliadora de Av.Lezica y Niña, del año 1969 al 72 Secundaria en el Liceo Inmaculada Concepción en San Martín y Martín García,y de esa fecha a la actual labores en el domicilio.-
2	**DOMICILIO**	Del año 1968 a la fecha en la calle Domingo Basso Nº. 6241.-

3	**CREDENCIAL CIVICA**	SERIE: B.R.A.	NUMERO: 26.572	Sin traslado.-	**DOC. de IDENT.**	Nº. 1.456.458

PARA SER PRESENTADO ANTE LAS AUTORIDADES DE: Ministerio de Salud Pública.-
OBJETO DE LA TRAMITACION: Para ingreso como Auxiliar Administrativo en la Colonia Saint Bois.-

1.- Consignar con precisión, lugar de trabajo o estudios los 10 últimos años.
2.- Consignar con precisión cada domicilio en los últimos 10 años.
3.- Consignar si ha tenido traslados y números anteriores.

Beatriz G. de González
FIRMA DEL SOLICITANTE

POLICIA DE MONTEVIDEO SECCIONAL 22a.

COMISARIA SECCIONAL 22a.

Pase a sus efectos al Departamento 3 de la D. N. I. I.

WILMAR NOVO CARABALLO
COMISARIO

D. N. I. I. — DEPARTAMENTO Nº 3
Nº. 3

DIA	MES	AÑO
15	AGO.	1978

anotaciones en el fichero de esta Dirección.

Se hace constar que el titular de la presente solicitud registra las siguientes

SIN ANOTACIONES

EL JEFE DEL DEPARTAMENTO 3
MAS. MAYOR JOSE I. DOS SANTOS AGUINAGA
SUB-COMISARIO

S.I.D.
J.P.M. O y M F.05342

152103

12173

Fórm. 670

JUNTA DE COMANDANTES
EN JEFE
SERVICIO DE INFORMACION DE DEFENSA

DEPARTAMENTO	DIA	MES	AÑO
Montevideo	13	7	1978

(Cliente cuarenta y tres.-) Nº 143.-jchf

- SOLICITUD DE CONSTANCIA DE HABILITACION PARA CARGOS PUBLICOS -

TITULAR	APELLIDO PATERNO: SANTANA	APELLIDO MATERNO: SILVA
	PRIMER NOMBRE: Mario IAN-	SEGUNDO NOMBRE: Eulogio
PADRE	PRIMER NOMBRE: Eulogio	SEGUNDO NOMBRE:
MADRE	PRIMER NOMBRE: Irene	SEGUNDO NOMBRE:

FECHA Y LUGAR DE NACIMIENTO	DIA	MES	AÑO	PAIS	LOCALIDAD o PROVINCIA	NACIONALIDAD
	25	4	1955	URUGUAY	Montevideo	Oriental,soltero 23 años.-

1 OCUPACION: Del año 1968 al 74 estudiante en la Universidad del Trabajo,en Joaquin Requena y Miguelete, del año 1974 a la fecha empleado tornero en SPILER Hnos. en Juan Paullier Nº.1675, y desde el mes de Noviembre / del año pasado es Corista del Coro Monteverde Escuela Coral.-

2 DOMICILIO: Del año 1968 a la fecha en la calle 1 (uno) Nº.1924 Barrio 19 de // I.N.V.E.-

	SERIE	NUMERO		DCC. de IDENT.
3 CREDENCIAL CIVICA	B.R.A.	25.220	Sin traslado.-	Nº. 1.427.325.-

PARA SER PRESENTADO ANTE LAS AUTORIDADES DEL Ministerio de Educación y Cultura.-
OBJETO DE LA TRAMITACION Para permanencia como Corista en el S.O.D.R.E.-

1 Consignar con precisión, lugar de trabajo o estudios los 10 últimos años.
2 Consignar con precisión cada domicilio en los últimos 10 años.
3 Consignar si ha tenido traslados y números anteriores.

FIRMA DEL SOLICITANTE

POLICIA DE MONTEVIDEO SECCIONAL 22a.

COMISARIA SECCIONAL 22a.

Pase a sus efectos al Departamento 3 de la D. N. I. I.

WILMAR NOVO CARABALLO
COMISARIO

D. N. I. I. — DEPARTAMENTO Nº 3

15 AGO. 1978

Se hace constar que el titular de la presente solicitud registra las siguientes anotaciones en el fichero de esta Dirección.

SIN ANOTACIONES

EL JEFE DEL DEPARTAMENTO 3

VALENTIN DOS SANTOS AGUINAGA
SUB-COMISARIO

152104

2173

S.I.D.
J.P.M. O y M F.05342

Fórm. 670

JUNTA DE COMANDANTES
EN JEFE
SERVICIO DE INFORMACION DE DEFENSA

DEPARTAMENTO	DIA	MES	AÑO
Montevideo	15	11	1978

N.o 144.-

- SOLICITUD DE CONSTANCIA DE HABILITACION PARA CARGOS PUBLICOS -

TITULAR	APELLIDO PATERNO: PEREIRA	APELLIDO MATERNO: GARCIA
	PRIMER NOMBRE: Ramiro	SEGUNDO NOMBRE: Silvano
PADRE	PRIMER NOMBRE: Ramón	SEGUNDO NOMBRE: Santiago
MADRE	PRIMER NOMBRE: María	SEGUNDO NOMBRE: Camila

FECHA Y LUGAR DE NACIMIENTO	DIA	MES	AÑO	PAIS	LOCALIDAD o PROVINCIA	NACIONALIDAD
	03	05	1941	Uruguay	Rocha	oriental-soltero

1	OCUPACION	EDAD: 37 años de edad.OCUPACION ACTUAL:Medio Oficial Caldetero del - Taller Mecánico,dependiente de A.N.C.A.P (Administración Nal.de Combustibles Alcohol y Portland,desde el año 1963 a la fecha.-
2	DOMICILIO	ACTUAL: Lomas de Zamora No.2969 apto.6,desde el año 1964 a la fecha.

		SERIE	NUMERO			
3	CREDENCIAL CIVICA	A.D.A.	4521	NO.-	DOC. de IDENT.	1.117.710.

PARA SER PRESENTADO ANTE LAS AUTORIDADES DE la Adm.Nal.de Combustibles Alcohol y Portland.-
OBJETO DE LA TRAMITACION continuar con su cargo de Medio Oficial Caldetero del Taller Mecanica.-

1 - Consignar con precisión lugar de trabajo o estudio los 10 últimos años.
2 - Consignar con precisión cada domicilio en los últimos 10 años.
3 - Consignar si ha tenido traslados y números anteriores.

Ramiro Pereyra
Ramiro Silvano PEREIRA GARCIA.
FIRMA DEL SOLICITANTE

COMISARIA SECCIONAL 23a.

Pase a sus efectos al Departamento 3 de la D. N. I. I.

HUMBERTO AMOROSO IRIGOYEN.-
COMISARIO

D. N. I. I. - DEPARTAMENTO Nº 3

DIA	MES	AÑO
27	NOV.	1978

Se hace constar que el titular de la presente solicitud registra las siguientes anotaciones en el fichero de esta Dirección

JEF CANTIONES CAPECE

MEMORANDUM No758/979.Jlp.- S.23a.-

REFERENTES: PEREIRA GARCIA. Ramiro Silvano.-
REGISTRAMOS: PEREIRA. GARCIA. Ramiro Silvano.-
DOCUMENTOS: C. Cívica Serie A.D.A. No.4521.-
DOMICILIO: ROCAMADOUR No.505. (en 1971).-
ANOTACIONES: Delegado de mesa de Unión Popular, Patria Grande, Frente del Pueblo, Movimiento Independiente 7 de Octubre, en las elecciones nacionales de 1971 Circuito 2572 (Luis Batlle Berres$/n) lista 4190-700-988-1811 77.-jlp.-

CON ANOTACIONES

152105 Silvar Lara Borges 12173
Sub-Comisario

J.P.M. O y M Fórm. 05.342 Fórm.. 670

JUNTA DE COMANDANTES
EN JEFE
SERVICIO DE INFORMACION DE DEFENSA

DEPARTAMENTO	DIA	MES	AÑO
Montevideo	14	7	1978

(Nº 144.-jchf.- Ciento cuarenta y cuatro.-)

- SOLICITUD DE CONSTANCIA DE HABILITACION PARA CARGOS PUBLICOS -

TITULAR	APELLIDO PATERNO: SANCHEZ de MARRERO	APELLIDO MATERNO: CABEDA
	PRIMER NOMBRE: Elizabeth	SEGUNDO NOMBRE:
PADRE	PRIMER NOMBRE: Alejandro	SEGUNDO NOMBRE:
MADRE	PRIMER NOMBRE: Lila	SEGUNDO NOMBRE: Blanca

FECHA Y LUGAR DE NACIMIENTO	DIA	MES	AÑO	PAIS	LOCALIDAD o PROVINCIA	NACIONALIDAD
	19	12	1946	URUGUAY	Montevideo	Oriental, casada 31 años.-

1	**OCUPACION**	Del año 1968 al 75 Labores en el domicilio, y de esa fecha a la actual se desempeña como Enfermera en la Colonia Saint Bois.-
2	**DOMICILIO**	Del año 1968 al 72 en la calle Yacuí Nº. 4229, y de esa fecha al 76 en la calle Veraguas Nº.1739 bis, y del año 1976 a la fecha en Santa María Nº. 1925.-

		SERIE	NUMERO			
3	**CONDICION CIVICA**	B.A.	25.451	Sin traslado.-	**DOC. de IDENT.**	Nº. 1.034.518.-

POLICIA DE MONTEVIDEO
SECCIONAL 22a.

PARA SER PRESENTADO ANTE LAS AUTORIDADES DEL Ministerio de Salud Pública.-
OBJETO DE LA TRAMITACION Para permanencia en el cargo.-

1 - Consignar con precisión lugar de trabajo o estudios los 10 últimos años.
2 - Consignar con precisión cada domicilio en los últimos 10 años.
3 - Consignar si ha tenido traslados y números anteriores.

Estela Sánchez de Marrero
FIRMA DEL SOLICITANTE

COMISARIA SECCIONAL 22a.

Pase a sus efectos al Departamento 3 de la D. N. I. I.

WILMAR NOVO CARABALLO
COMISARIO

D. N. I. I. DEPARTAMENTO Nº 3
Nº. 3

15 DIA | 10 MES | 1978 AÑO

anotaciones en el fichero de esta Dirección.

Se hace constar que el titular de la presente solicitud registra las siguientes

SIN ANOTACIONES

EL JEFE DEL DEPARTAMENTO 3
WASHINGTON DOS SANTOS AGUINAGA
SUB-COMISARIO

152106

12173

S.I.D.
J.P.M. O y M F.05342

Fórm. 670

E.M.D. PC-L

JUNTA DE COMANDANTES
EN JEFE
SERVICIO DE INFORMACION DE DEFENSA

DEPARTAMENTO	DIA	MES	AÑO
Montevideo	17	7	1978

Nº 145 hmn.- ciento cuarenta y cinco.-

- SOLICITUD DE CONSTANCIA DE HABILITACION PARA CARGOS PUBLICOS -

TITULAR	APELLIDO PATERNO: SILVA		APELLIDO MATERNO: ALVES
	PRIMER NOMBRE: RUBEN ANGEL		SEGUNDO NOMBRE:
PADRE	PRIMER NOMBRE: MANUEL		SEGUNDO NOMBRE:
MADRE	PRIMER NOMBRE: ALMELINDA		SEGUNDO NOMBRE:

FECHA Y LUGAR DE NACIMIENTO	DIA	MES	AÑO	PAIS	LOCALIDAD o PROVINCIA	NACIONALIDAD
	31	5	1945	Uruguay	Montevideo	oriental,casado

1	**OCUPACION**	Desde 1968 a 1972,trabajó por su cuenta como pintor de obra en distintos lugares;desde 1972 a 1975 trabajó en calidad de contratado en U.T.E.como albañil en Sección Arquitectura,desde 1975 a la fecha,trabajó por su cuenta como pintor en distintos lugares.-
2	**DOMICILIO**	Desde 1968 a 1976 en la calle Dr.Artagaveitia Nº 4030; desde 1976 a la fecha en la calle Cornelio Guerra Nº 1801 .-

		SERIE	NUMERO			
3	**CREDENCIAL CIVICA**	B D A	36.664	Sin traslado	**DOC. de IDENT.**	1.267.199

PARA SER PRESENTADO ANTE LAS AUTORIDADES DE Ministerio de Defensa Nacional.-
OBJETO DE LA TRAMITACION para su ingreso al Centro Militar como pintor.-

1 - Consignar con precisión, lugar de trabajo o estudios los 10 últimos años.
2 - Consignar con precisión cada domicilio en los últimos 10 años.
3 - Consignar si ha tenido traslados y números anteriores.

Ruben Silva Alves
FIRMA DEL SOLICITANTE

JEFATURA DE POLICIA DE MONTEVIDEO
COMISARIA SECCIONAL 22a.

COMISARIA SECCIONAL 22a.

Para sus efectos al Departamento 3 de la D. N. I. I.

WILMAR NOVO CARABALLO
COMISARIO

D. N. I. I. — DEPARTAMENTO Nº 3

DIRECCION NACIONAL DE INFORMACIONES E INTELIGENCIA
DEPARTAMENTO 3

DIA 15 AGO. MES 1978

Se hace constar que el titular de la presente solicitud registra las siguientes anotaciones en el Archivo de esta Dirección.

SIN ANOTACIONES

EL JEFE DEL DEPARTAMENTO 3
VICTOR HUGO BOSCHETTI ARRIGA
CRIO-COMISARIO

152107

12173

S.I.D.
J.P.M. O y M F.05342

Fórm. 670

JUNTA DE COMANDANTES
EN JEFE
SERVICIO DE INFORMACION DE DEFENSA

DEPARTAMENTO	DIA	MES	AÑO
Montevideo	17	7	1978

Nº 146 ciento cuarenta y seis.-

- SOLICITUD DE CONSTANCIA DE HABILITACION PARA CARGOS PUBLICOS -

TITULAR	APELLIDO PATERNO: Cotignola ø	APELLIDO MATERNO: Lago
	PRIMER NOMBRE: Julio	SEGUNDO NOMBRE: Cesar
PADRE	PRIMER NOMBRE: Domingo	SEGUNDO NOMBRE: .-.-.-.-.-
MADRE	PRIMER NOMBRE: Ana	SEGUNDO NOMBRE: .-.-.-.-.-.-

FECHA Y LUGAR DE NACIMIENTO	DIA	MES	AÑO	PAIS	LOCALIDAD o PROVINCIA	NACIONALIDAD
	11	11	1936	URUGUAY	Montevideo	Oriental,casado

1	**OCUPACION**	Desde 1963 a la fecha como chofer en el Consejo Nacional de Subsistencias,en la Sección Automotores.-
2	**DOMICILIO**	Desde 1936 a la fecha en Av.Lezica Nº 6420.-

3	**CREDENCIAL CIVICA**	SERIE: B R A	NUMERO: 10.286	Sin Traslado	**DOC. de IDENT.**	869.975

PARA SER PRESENTADO ANTE LAS AUTORIDADES DEL Consejo Nacional de Subsistencias.-
OBJETO DE LA TRAMITACION para su permenencia en el cargo de chofer .-

1 - Consignar con precisión lugar de trabajo o estudios los 10 últimos años.
2 - Consignar con precisión cada domicilio en los últimos 10 años.
3 - Consignar si ha tenido traslados y números anteriores.

Julio C Cotignola
FIRMA DEL SOLICITANTE

COMISARIA SECCIONAL 22a.

Pase a sus efectos al Departamento 3 de la D. N. I. I.

WILMAR NOVO CARABALLO
COMISARIO

D. N. I. I. — DEPARTAMENTO Nº 3

DIA	MES	AÑO
15	AGO.	1978

Se hace constar que el titular de la presente solicitud registra las siguientes anotaciones en el fichero de esta Dirección.

SIN ANOTACIONES

EL JEFE DEL DEPARTAMENTO 3
VALENTIN DOS SANTOS AGUINAGA
SUB-COMISARIO

S.I.D.
J.P.M. O y M F.05342

152108

2173
Fórm. 670

JUNTA DE COMANDANTES
EN JEFE
SERVICIO DE INFORMACION DE DEFENSA

DEPARTAMENTO	DIA	MES	AÑO
Montevideo	18 de	7	1978

Nº 148 Mon. ciento cuarenta y siete.-

- SOLICITUD DE CONSTANCIA DE HABILITACION PARA CARGOS PUBLICOS -

TITULAR	APELLIDO PATERNO: CIUSI	APELLIDO MATERNO: PRADO	
	PRIMER NOMBRE: JOSE	SEGUNDO NOMBRE: ANTONIO	
PADRE	PRIMER NOMBRE: DOMINGO	SEGUNDO NOMBRE: .-.-.-.-.-	
MADRE	PRIMER NOMBRE: HONORINA	SEGUNDO NOMBRE: .-.-.-.-.-.-	

FECHA Y LUGAR DE NACIMIENTO	DIA	MES	AÑO	PAIS	LOCALIDAD o PROVINCIA	NACIONALIDAD
	11	2	1939	URUGUAY	MONTEVIDEO	oriental,casado

1	OCUPACION	Desde 1968 a 1972 trabajó como empleado administrativo en la Escribanía del Escribano Horacio Irigoyen Cea;desde 1972 a 1976 dueño de el negocio de articulos del hogar "Casa Cristobal Colón"sita en Av.Lezica Nº 6372;desde 1977 a la fecha empleado como administrativo en la Emp. Circulo Oriental S.A.,sito en Av.18 de Julio 1082 s.p.e.
2	DOMICILIO	desde 1968 a 1973 en la calle Veraguas Nº 1939;desde 1973a1975,en la calle Veraguas Nº 1964,desde 1975 a la fecha en Juan P. Lamolle 1888.-

3	CREDENCIAL CIVICA	SERIE: B R A	NUMERO: 19.818	Sin traslado	DOC. de IDENT.	1.135.739

PARA SER PRESENTADO ANTE LAS AUTORIDADES DEL PALACIO LEGISLATIVO.-
OBJETO DE LA TRAMITACION para su ingreso al mismo ,como administrativo.-

1 - Consignar con precisión, lugar de trabajo o estudios los 10 últimos años.
2 - Consignar con precisión cada domicilio en los últimos 10 años.
3 - Consignar si ha tenido traslados y números anteriores.

FIRMA DEL SOLICITANTE

COMISARIA SECCIONAL 22a.

Pase a sus efectos al Departamento 3 de la D. N. I. I.

WILMAR NODO CARABALLO
COMISARIO

D. N. I. I. — DEPARTAMENTO Nº 3

DIA 15 MES nov. AÑO 1978

Se hace constar que el titular de la presente solicitud registra las siguientes anotaciones en el fichero de esta Dirección.

SIN ANOTACIONES

EL JEFE DEL DEPARTAMENTO 3
WASHINGTON LUIS SANTOS AGUINAGA
SUB-COMISARIO

S.I.D.
J.P.M. O y M F.05342

152109

12173

Fórm. 670

F.J. (9)

JUNTA DE COMANDANTES
EN JEFE
SERVICIO DE INFORMACION DE DEFENSA

DEPARTAMENTO	DIA	MES	AÑO
Montevideo	19	7	1978

(Ciento cuarenta y nueve.-) Nº 149.-jchf.-

- SOLICITUD DE CONSTANCIA DE HABILITACION PARA CARGOS PUBLICOS -

TITULAR	APELLIDO PATERNO: CASURIAGA	APELLIDO MATERNO:
	PRIMER NOMBRE: Rosa V. 2/Nov 5	SEGUNDO NOMBRE:
PADRE	PRIMER NOMBRE: Ramón	SEGUNDO NOMBRE:
MADRE	PRIMER NOMBRE:	SEGUNDO NOMBRE:

FECHA Y LUGAR DE NACIMIENTO	DIA	MES	AÑO	PAIS	LOCALIDAD o PROVINCIA	NACIONALIDAD
	12	1	1926	URUGUAY	Durazno 5a.Secc.	Oriental, soltera 52 años.-

1	**OCUPACION**	Del año 1963 a la fecha se desempeña como Auxiliar de Servicio en la Colonia Dr. Gustavo Saint Bois,ubicada en Cno. Fauquet S/Nº.-
2	**DOMICILIO**	Del año 1968 a la fecha en Avda. Lezica Nº. 6170 Apto. 4.-

		SERIE	NUMERO			
3	**CREDENCIAL CIVICA**	A.S.A.	7209	Sin traslado.-	**DOC. de IDENT.**	Nº. 587.058.-

PARA SER PRESENTADO ANTE LAS AUTORIDADES DEL Ministerio de Salud Pública.-
MOTIVO DE LA TRAMITACION Para permsnencia en el Cargo.-

1 - Consignar con precisión, lugar de trabajo o estudios los 10 últimos años.
2 - Consignar con precisión cada domicilio en los últimos 10 años.
3 - Consignar si ha tenido traslados y números anteriores.

Rosa Casuriaga
FIRMA DEL SOLICITANTE

COMISARIA SECCIONAL 22a.

Pase a sus efectos al Departamento 3 de la D. N. I. I.

WILNAR NOVO CARABALLO
COMISARIO

D. N. I. I. — DEPARTAMENTO Nº 3

DIA 15 AGO. MES AÑO 1978

Se hace constar que el titular de la presente solicitud registra las siguientes anotaciones en el fichero de esta Dirección.

SIN ANOTACIONES

S/S BENITO GONZALEZ BONILLA
Sub Comisario

FI (1-2)

JUNTA DE COMANDANTES
EN JEFE
SERVICIO DE INFORMACION DE DEFENSA

DEPARTAMENTO	DIA	MES	AÑO
Montevideo	20	7	1978

Nº 150 hmn. ciento cincuenta.-

- SOLICITUD DE CONSTANCIA DE HABILITACION PARA CARGOS PUBLICOS -

TITULAR	APELLIDO PATERNO: NOVAS		APELLIDO MATERNO: MASEDA
	PRIMER NOMBRE: ELVIRA		SEGUNDO NOMBRE: CRISANTA
PADRE	PRIMER NOMBRE: RICARDO		SEGUNDO NOMBRE: JUSTO
MADRE	PRIMER NOMBRE: CONCEPCION		SEGUNDO NOMBRE: .....

FECHA Y LUGAR DE NACIMIENTO	DIA	MES	AÑO	PAIS	LOCALIDAD o PROVINCIA	NACIONALIDAD
	23	2	1920	URUGUAY	Montevideo	oriental,soltera

1 OCUPACION desde 1968 a la fecha en la Oficina Nacional (digo) Electoral Departamental,como jefe de 2da.

2 DOMICILIO desde 1968 a 1975 en la calle Lavines Nº 87 ,desde 1975 a la fecha en la calle Lister Nº 6483.-

3 CREDENCIAL CIVICA	SERIE	NUMERO		DOC. de IDENT.
	A I B	2284	Sin traslado	387.630

PARA SER PRESENTADO ANTE LAS AUTORIDADES DE OFICINA ELECTORAL DEPARTAMENTAL
OBJETO DE LA TRAMITACION para su permanencia en el cargo de Jefe de 2da. .-

1 - Consignar con precisión, lugar de trabajo y estudios los 10 últimos años.
2 - Consignar con precisión cada domicilio en los últimos 10 años.
3 - Consignar si ha tenido traslados y números anteriores.

FIRMA DEL SOLICITANTE

COMISARIA SECCIONAL 22a.

Pase a sus efectos al Departamento 3 de la D. N. I. I.

WILMAR NOVO CARABALLO
COMISARIO

D. N. I. I. — DEPARTAMENTO Nº 3

DIA 15 MES AGO. AÑO 1978

Se hace constar que el titular de la presente solicitud registra las siguientes anotaciones en el fichero de esta Dirección.

SIN ANOTACIONES

EL JEFE DEL DEPARTAMENTO 3

VALE LA PRESENTE POR CINCO ACCIONES
COMISARIO

S.I.D.
J.P.M. O y M F.05342

152111

2173

Fórm. 670

JUNTA DE COMANDANTES
EN JEFE
SERVICIO DE INFORMACION DE DEFENSA

DEPARTAMENTO	DIA	MES	AÑO
Montevideo	20	7	1978

No. 151 ciento cincuenta y uno.-

- SOLICITUD DE CONSTANCIA DE HABILITACION PARA CARGOS PUBLICOS -

TITULAR	APELLIDO PATERNO: TRUCIDO	APELLIDO MATERNO: CUARTE
	PRIMER NOMBRE: PABLO	SEGUNDO NOMBRE: .-.-.-.-.-
PADRE	PRIMER NOMBRE: PABLO	SEGUNDO NOMBRE: .-.-.-.-.-.-
MADRE	PRIMER NOMBRE: AGUSTINA	SEGUNDO NOMBRE: .-.-.-.-.-.-

FECHA Y LUGAR DE NACIMIENTO	DIA	MES	AÑO	PAIS	LOCALIDAD o PROVINCIA	NACIONALIDAD
	16	2	1952	URUGUAY	MONTEVIDEO	oriental,soltero

1	**OCUPACION**	Desde 1968 a 1975 ,funcionario de la Armada Nacional,en su escala hasta Cabo de 2da.;desde 1975 a el mes de enero de 1978 trabajó en la Fabrica LISIORA Ltda.sita en la calle Bisquerra Nº 2150,como empleado el mes de enero a el mes de marzo,no trabajo,desde el referido mes a la fecha es funcionario de O.S.E.como Inspector de Personal.-
2	**DOMICILIO**	Desde 1952 a la fecha en la calle Gutemberg Nº 6497.-

3	**CREDENCIAL CIVICA**	SERIE: B R A	NUMERO: 20.066	Sin Traslado	**DOC. de IDENT.**	1.318.954

PARA SER PRESENTADO ANTE LAS AUTORIDADES DE Obras Sanitarias del Estado.-
OBJETO DE LA TRAMITACION Para su permanencia en el cargo de Inspector de Personal.

1 - Consignar con precisión, lugar de trabajo o estudios los 10 últimos años.
2 - Consignar con precisión cada domicilio en los últimos 10 años.
3 - Consignar si ha tenido traslados y números anteriores.

FIRMA DEL SOLICITANTE

COMISARIA SECCIONAL 22a.

Pase a sus efectos al Departamento 3 de la D. N. I. I.

WILMA NOVO CARABALLO
COMISARIO

D. N. I. I. — DEPARTAMENTO Nº 3

DEPARTAMENTO Nº 3

( ) anotaciones en el fichero de esta Dirección.

DIA	MES	AÑO
15 AGO.		1978

Se hace constar que el titular de la presente solicitud registra las siguientes

SIN ANOTACIONES

EL JEFE DEL DEPARTAMENTO 3
WASHINGTON DOS SANTOS AGUINAGA
SUB-COMISARIO

152112

12173

S.I.D.
J.P.M. O y M F.05342

Fórm. 670

JUNTA DE COMANDANTES
EN JEFE
SERVICIO DE INFORMACION DE DEFENSA

DEPARTAMENTO	DIA	MES	AÑO
Montevideo	22	7	1978

Nº 152 ciento cincuenta y dos.-

- SOLICITUD DE CONSTANCIA DE HABILITACION PARA CARGOS PUBLICOS -

TITULAR	APELLIDO PATERNO: .-.-.-.-.-.-.-	APELLIDO MATERNO: Moreno de Fivar o
	PRIMER NOMBRE: Francisca	SEGUNDO NOMBRE: Elida
PADRE	PRIMER NOMBRE: .-.-.-.-.-.-.-	SEGUNDO NOMBRE: .-.-.-.-.-.-.-
MADRE	PRIMER NOMBRE: Maria	SEGUNDO NOMBRE: .-.-.-.-.-.-.-

FECHA Y LUGAR DE NACIMIENTO	DIA	MES	AÑO	PAIS	LOCALIDAD o PROVINCIA	NACIONALIDAD
	10	10	1913	URUGUAY	Treinta y Tres	oriental,viuda

1 OCUPACION Desde 1968 a 1974 efectuó labores en su domicilio;desde 1974 a la fecha es funcionaria de la Corte Electoral,como archivera en la Sección,Archivo.-

2 DOMICILIO Desde el año 1968a 1973 en la calle Emancipación Nº 4026 ap.2;desde 1973 a la fecha en la calle Melchor Pacheco Nº 625B.-

3 CREDENCIAL CIVICA	SERIE	NUMERO	DOC. de IDENT.
	A B B	2566 B V B 11.253	680.575

PARA SER PRESENTADO ANTE LAS AUTORIDADES DE la Corte Electoral.-
OBJETO DE LA TRAMITACION para su permanencia en el cargo de Archivera.-

1 - Consignar con precisión, lugar de trabajo o estudios los 10 últimos años.
2 - Consignar con precisión, cada domicilio en los últimos 10 años.
3 - Consignar si ha tenido traslados y números anteriores.

Francisca Elida Moreno
FIRMA DEL SOLICITANTE

COMISARIA SECCIONAL 22a.

Pase a sus efectos al Departamento 3 de la D. N. I. I.

WILMAR NOVO CARABALLO
COMISARIO

D. N. I. I. — DEPARTAMENTO Nº 3

DIA 15 MES AGO. AÑO 1978

Se hace constar que el titular de la presente solicitud registra las siguientes anotaciones en el fichero de esta Dirección.

SIN ANOTACIONES

EL JEFE DEL DEPARTAMENTO 3
WASHINGTON [illegible] AGUINAGA
SUB-COMISARIO

S.I.D.
J.P.M. O y M F.05342

152113

.2173
Fórm. 670

JUNTA DE COMANDANTES
EN JEFE
SERVICIO DE INFORMACION DE DEFENSA

DEPARTAMENTO	DIA	MES	AÑO
Montevideo	24	7	1978

Nº 153 hnn.- ciento cincuenta y tres.-

- SOLICITUD DE CONSTANCIA DE HABILITACION PARA CARGOS PUBLICOS -

TITULAR	APELLIDO PATERNO: COLASA	APELLIDO MATERNO: MORENO
	PRIMER NOMBRE: ALICIA	SEGUNDO NOMBRE: RAQUEL
PADRE	PRIMER NOMBRE: GREGORIO	SEGUNDO NOMBRE:
MADRE	PRIMER NOMBRE: EVA	SEGUNDO NOMBRE:

FECHA Y LUGAR DE NACIMIENTO	DIA	MES	AÑO	PAIS	LOCALIDAD o PROVINCIA	NACIONALIDAD
	6	7	1960	URUGUAY	MONTEVIDEO	ORIENTAL Zaoltera

1	**OCUPACION**	Desde 1968 a 1973 escolar de 2do.Gdo.Fernán Silva Valdez,en el año 1974 estudiante de Liceo en el Instituto Mariomet,1975 estudiante en el Liceo Nº9 Dr. Eduardo Acevedo,en el año 1976 no efectuó trabajos, en el año 1977 a la fecha trabaja como domestica en el domicilio de 1 Dr. Enrique Frigerio,en la calle Hermano Ruiz Nº3374.-
2	**DOMICILIO**	desde 1960 a la fecha en la calle Alfredo Massa Nº 6316.-

		SERIE	NUMERO			
3	**CREDENCIAL CIVICA**	B R B	10.603	Sin Traslado	**DOC. de IDENT.**	1.746.C01

PARA SER PRESENTADO ANTE LAS AUTORIDADES DE Ministerio de Salud Pública.-
OBJETO DE LA TRAMITACION Para su ingreso a la Escuela de Enfermería como estudiante.-

1 - Consignar con precisión lugar de trabajo o estudios los 10 últimos años.
2 - Consignar con precisión cada domicilio en los últimos 10 años.
3 - Consignar si ha tenido traslados y números anteriores.

Alicia Raquel Colasa Moreno
FIRMA DEL SOLICITANTE

COMISARIA SECCIONAL 22a.

Pase a sus efectos al Departamento 3 de la D. N. I. I.

WILMAR NEVIL CASTILLO
COMISARIO

D. N. I. I. — DEPARTAMENTO Nº 3

DIA	MES	AÑO
15	NOV.	1978

Se hace constar que el titular de la presente solicitud registra las siguientes anotaciones en el fichero de esta Dirección.

SIN ANOTACIONES

EL JEFE DEL DEPARTAMENTO 3
WASHINGTON BORGES AGUINAGA

S.I.D.
J.P.M. O y M F.05342

15211

2173

Fórm. 670

JUNTA DE COMANDANTES
EN JEFE
SERVICIO DE INFORMACION DE DEFENSA

DEPARTAMENTO	DIA	MES	AÑO
Montevideo	24	7	1976

Nº 154 .hmn. ciento cincuenta y cuatro.-

- SOLICITUD DE CONSTANCIA DE HABILITACION PARA CARGOS PUBLICOS -

TITULAR	APELLIDO PATERNO: FERREIRA	APELLIDO MATERNO: JUBIN
	PRIMER NOMBRE: MANUEL	SEGUNDO NOMBRE:
PADRE	PRIMER NOMBRE: MANUEL	SEGUNDO NOMBRE:
MADRE	PRIMER NOMBRE: DOLORES	SEGUNDO NOMBRE:

FECHA Y LUGAR DE NACIMIENTO	DIA	MES	AÑO	PAIS	LOCALIDAD o PROVINCIA	NACIONALIDAD
	6	2	1932	URUGUAY	CANELONES	oriental,casado

1	**OCUPACION**	Desde 1960 a la fecha es funcionario administrativocon el cargo de auxiliar 2do.,en el Consejo Nacional de Subsistencias.-
2	**DOMICILIO**	Desde 1965 a la fecha en la Calle Gutemberg Nº 6225.ap.2.-

3	CREDENCIAL CIVICA	SERIE	NUMERO		DOC. de IDENT.
		A U A	6454	Sin trasàado	596.142

PARA SER PRESENTADO ANTE LAS AUTORIDADES DE Consejo Nacional de Subsistencias.-
OBJETO DE LA TRAMITACION Para su permanencia en el cargo de Auxiliar 2do..-

1 - Consignar con precisión lugar de trabajo o estudios los 10 últimos años.
2 - Consignar con precisión cada domicilio en los últimos 10 años.
3 - Consignar si ha tenido traslados o números anteriores.

FIRMA DEL SOLICITANTE

COMISARIA SECCIONAL 22a.

Pase a sus efectos al Departamento 3 de la D. N. I. I.

WILFAR NEVE CARABALLO
COMISARIO

D. N. I. I. — DEPARTAMENTO Nº 3

15 AGO. 1973

anotaciones en el fichero de esta Dirección.

Se hace constar que el titular de la presente solicitud registra las siguientes

SIN ANOTACIONES

EL JEFE DEL DEPARTAMENTO 3

WASHINGTON DOS SANTOS AGUIRAGA
885 - CON 3.470

S.I.D.
J.P.M. O y M F.05342

152115

12173

Fórm. 670

JUNTA DE COMANDANTES
EN JEFE
SERVICIO DE INFORMACION DE DEFENSA

DEPARTAMENTO	DIA	MES	AÑO	Nº
Montevideo	24	7	978	455.-

- SOLICITUD DE CONSTANCIA DE HABILITACION PARA CARGOS PUBLICOS -

TITULAR	APELLIDO PATERNO: GONZALEZ	APELLIDO MATERNO: LUBIAGA
	PRIMER NOMBRE: María J. P. N	SEGUNDO NOMBRE: Ines
PADRE	PRIMER NOMBRE: Alejandro	SEGUNDO NOMBRE: Graciano.
MADRE	PRIMER NOMBRE: Isabel	SEGUNDO NOMBRE: - - - - -

FECHA Y LUGAR DE NACIMIENTO	DIA	MES	AÑO	PAIS	LOCALIDAD o PROVINCIA	NACIONALIDAD
	27	2	955	URUGUAY	Montevideo	Oriental 23 años.

1	**OCUPACION**	-Desde 1968 a 1972 estudiante en el Liceo Nº 9 Dr.Eduardo Acevedo;en el año 1973 estudió en en U.T.U Secretariado Comercial;1974 y 1975 preparatorios en el Liceo Nº 9;desde 1976 a la fecha empleada como cadete en la Escribanía Dieguez,sita en la calle Reconquista Nº 334 escr.002.----------
2	**DOMICILIO**	Desde 1955 a la fecha en la calle Azara Nº 3220.-

		SERIE	NUMERO		DOC. de IDENT.
3	**CREDENCIAL CIVICA**	B K A	26.177	Sin traslado	1.390.084

PARA SER PRESENTADO ANTE LAS AUTORIDADES DE: Ministerio de Transporte y Obras Públicas
OBJETO DE LA TRAMITACION: para su ingreso como administrativa en ese Ministerio.-

1 - Consignar con precisión, lugar de trabajo durante los 10 últimos años.
2 - Consignar con precisión, cada domicilio en los últimos 10 años.
3 - Consignar si ha tenido traslados y números anteriores.

FIRMA DEL SOLICITANTE

COMISARIA SECCIONAL 22a.

Pase a sus efectos al Departamento 3 de la D. N. I. I.

WILMAR RUVO CARABELLI
COMISARIO

D. N. I. I. — DEPARTAMENTO Nº 3

DIA 15 MES JUL AÑO 1978

Se hace constar que el titular de la presente solicitud registra las siguientes anotaciones en el fichero de esta Dirección.

SIN ANOTACIONES

EL JEFE DEL DEPARTAMENTO 3
WASHINGTON DOS SANTOS AGUINAGA
SUB-COMISARIO

S.I.D.
J.P.M. O y M F.05342

152116

12173

Fórm. 670

JUNTA DE COMANDANTES
EN JEFE
SERVICIO DE INFORMACION DE DEFENSA

DEPARTAMENTO	DIA	MES	AÑO
Montevideo	24	7	1978

Nº 156.-jchf.- (ciento cincuenta y seis.-)

- SOLICITUD DE CONSTANCIA DE HABILITACION PARA CARGOS PUBLICOS -

TITULAR	APELLIDO PATERNO: MENENDEZ de ALVARADO	APELLIDO MATERNO: RODRIGUEZ
	PRIMER NOMBRE: Marisa	SEGUNDO NOMBRE: Esther
PADRE	PRIMER NOMBRE: Alfredo	SEGUNDO NOMBRE:
MADRE	PRIMER NOMBRE: Norida	SEGUNDO NOMBRE:

FECHA Y LUGAR DE NACIMIENTO	DIA	MES	AÑO	PAIS	LOCALIDAD o PROVINCIA	NACIONALIDAD
	14	5	1958	URUGUAY	Montevideo	Oriental, casada-20 años.-

1	**OCUPACION**	De' año 1968 a' 71 curs'aba Primaria' en 'a Escue'a Nº. 145 de Monta'vo y Pinto, de' año '971 a' 72 Escue'a Industria' en Cno. Co'man casi Av. Garzón, y de esa fecha a 'a actua' 'abores.-
2	**DOMICILIO**	De' año 1968 a 'a fecha en 'a ca''e Pedidia Nº. 1789.-

3	**CREDENCIAL CIVICA**	SERIE: B.R.A.	NUMERO: 27.740	Sin tras'ado.-	**DOC. de IDENT.** Nº. 1.662.367.-

PARA SER PRESENTADO ANTE LAS AUTORIDADES DE 'Ministerio de Educación y Cu'tura.-
OBJETO DE LA TRAMITACION Para ingreso como limpiadora en 'a Escue'a Nº.185.-

1 - Consignar con precisión, lugar de trabajo o estudios los 10 últimos años.
2 - Consignar con precisión cada domicilio en los últimos 10 años.
3 - Consignar si ha tenido traslados y números anteriores.

Marisa E. Menéndez
FIRMA DEL SOLICITANTE

COMISARIA SECCIONAL 22a

Pase a sus efectos al Departamento 3 de la D. N. I. I.

WASHINGTON NOVO CARABALLO
COMISARIO

D. N. I. I. — DEPARTAMENTO Nº 3

DIA	MES	AÑO
15 AGO.		1978

Se hace constar que el titular de la presente solicitud registra las siguientes anotaciones en el fichero de esta Dirección.

SIN ANOTACIONES

JEFE DEL DEPARTAMENTO 3
WASHINGTON DOS SANTOS AGUINAGA
COMISARIO

152117

12173

S.I.D.
J.P.M. O y M F.05342

Fórm. 670

JUNTA DE COMANDANTES
EN JEFE
SERVICIO DE INFORMACION DE DEFENSA

DEPARTAMENTO	DIA	MES	AÑO
Montevideo	25	7	1978

Nº 157 hna. ciento cincuenta y siete.-

- SOLICITUD DE CONSTANCIA DE HABILITACION PARA CARGOS PUBLICOS -

TITULAR	APELLIDO PATERNO: Caballero de Russi		APELLIDO MATERNO: Cabrera
	PRIMER NOMBRE: Olga		SEGUNDO NOMBRE: -.-.-.-.-.-
PADRE	PRIMER NOMBRE: Manuel		SEGUNDO NOMBRE: Julián
MADRE	PRIMER NOMBRE: Tulia		SEGUNDO NOMBRE: Irene

FECHA Y LUGAR DE NACIMIENTO	DIA	MES	AÑO	PAIS	LOCALIDAD o PROVINCIA	NACIONALIDAD
	28	7	1924	URUGUAY	Montevideo	Oriental, viuda

1	**OCUPACION**	Desde 1960 a la fecha es empleada como auxiliar administrativo, en el Consejo Nacional de Subsistencias.-
2	**DOMICILIO**	desde 1967 a 1977 en la calle Pinta Nº 1624, desde 1977 a la fecha en la calle Pinta Nº 2021.-

		SERIE	NUMERO			
3	**CREDENCIAL CIVICA**	B K A	7873	Sin traslado	**DOC. de IDENT.**	808.576

PARA SER PRESENTADO ANTE LAS AUTORIDADES DE Consejo Nacional de Subsistencias.-
OBJETO DE LA TRAMITACION para su permanencia en el cargo de Auxiliar Administrativo.-

1 - Consignar con precisión, lugar de trabajo o estudios los 10 últimos años.
2 - Consignar con precisión, cada domicilio en los últimos 10 años.
3 - Consignar si ha tenido traslados y números anteriores.

Olga C. de Russi
FIRMA DEL SOLICITANTE

COMISARIA SECCIONAL 22a.

Pase a sus efectos al Departamento 3 de la D. N. I. I.

WILMAR NOVOA CABALLERO
COMISARIO

D. N. I. I. — DEPARTAMENTO Nº 3

DIA	MES	AÑO
15	AGO.	1978

Se hace constar que el titular de la presente solicitud registra las siguientes anotaciones en el fichero de esta Dirección.

SIN ANOTACIONES

EL JEFE DEL DEPARTAMENTO 3

VIAJANTON DOS SANTOS AGUINAGA
SUB-COMISARIO

152118

2173

S.I.D.
J.P.M. O y M F.05342

Fórm. 670

JUNTA DE COMANDANTES
EN JEFE
SERVICIO DE INFORMACION DE DEFENSA

DEPARTAMENTO	DIA	MES	AÑO
Montevideo	26	7	1978

Nº 159.-jch.- (ciento cincuenta y nueve.-)

- SOLICITUD DE CONSTANCIA DE HABILITACION PARA CARGOS PUBLICOS -

TITULAR	APELLIDO PATERNO: MONTORO	APELLIDO MATERNO: BENTANCUR
	PRIMER NOMBRE: Julma	SEGUNDO NOMBRE: Aida Natividad
PADRE	PRIMER NOMBRE: Octavio	SEGUNDO NOMBRE: Agustín
MADRE	PRIMER NOMBRE: María	SEGUNDO NOMBRE: Aida

FECHA Y LUGAR DE NACIMIENTO	DIA	MES	AÑO	PAIS	LOCALIDAD o PROVINCIA	NACIONALIDAD
	25	12	1940	URUGUAY	Montevideo	Oriental, soltera 37 años.-

1	**OCUPACION**	Del año 1968 a la fecha trabaja en A.F.E. como Auxiliar de 1ra. desempeñando sus funciones en División Personal Gerencia de Explotación sito en La Paz No. 1095.-
2	**DOMICILIO**	Del año 1968 a la fecha en la calle Pinta Nº. 8871.-

CREDENCIAL CIVICA	SERIE	NUMERO		DOC. de IDENT.	
	B.R.A.	14.562	Sin traslado.-		No. 881.392.-

POR SER PRESENTADO ANTE LAS AUTORIDADES DE A.F.E.
OBJETO DE LA TRAMITACION Para permanencia en el cargo.-

1.- Consigne con precisión, lugar de trabajo o estudios los 10 últimos años.
2.- Consigne con precisión cada domicilio en los últimos 10 años.
3.- Consigne si ha tenido traslados y números anteriores.

FIRMA DEL SOLICITANTE

POLICIA DE MONTEVIDEO — SECCIONAL 22a. — COMISARIA SECCIONAL 22a.

Pase a sus efectos al Departamento 3 de la D. N. I. I.

OSCAR NOVO CARABALLO
COMISARIO

D. N. I. I. — DEPARTAMENTO Nº 3

DIA	MES	AÑO
15	AGO.	1978

Nº. 3

Se hace constar que el titular de la presente solicitud registra las siguientes anotaciones en el fichero de esta Dirección.

SIN ANOTACIONES

EL JEFE DEL DEPARTAMENTO 3
[illegible] LOS SANTOS AGUINAGA
SUB-COMISARIO

S.I.D.
J.P.M. O y M F.05342

152119

2173

Fórm. 670

JUNTA DE COMANDANTES
EN JEFE
SERVICIO DE INFORMACION DE DEFENSA

DEPARTAMENTO	DIA	MES	AÑO
Montevideo	27	7	1978

160 mm.-
Nº ciento sesenta

- SOLICITUD DE CONSTANCIA DE HABILITACION PARA CARGOS PUBLICOS -

TITULAR	APELLIDO PATERNO: BUSTILLO	APELLIDO MATERNO: GONZALEZ
	PRIMER NOMBRE: WASHINGTON	SEGUNDO NOMBRE: GERARDO
PADRE	PRIMER NOMBRE: MARTIN	SEGUNDO NOMBRE: CNAIC
MADRE	PRIMER NOMBRE: MARIA	SEGUNDO NOMBRE: ELCIRA

FECHA Y LUGAR DE NACIMIENTO	DIA	MES	AÑO	PAIS	LOCALIDAD o PROVINCIA	NACIONALIDAD
	1	1	1956	URUGUAY	Montevideo	oriental,Otro

1	OCUPACION	Desde 1968 a 1970 estudiante de liceo en el Colegio Pio;desde 1971 a 1974 estudiante de preparatorios en el Liceo Nº 9 Dr.Eduardo Acevedo; desde 1975 a la fecha estudiante en la Facultad de Humanidades.-
2	DOMICILIO	Desde 1968 a la fecha en la Calle Aviadores Civiles Nº 1879.-

CREDENCIAL CIVICA	SERIE	NUMERO		DOC. de IDENT.
	B R A	26491	Sin traslado	1.238.641

PARA SER PRESENTADO ANTE LAS AUTORIDADES DE La Universidad de la República.-
OBJETO DE LA TRAMITACION para usfructuo de una beca de trabajo por la Dirección General de Recursos Humanos,como administrativo.-

1 - Consignar con precisión, lugar de trabajo o estudios los 10 últimos años.
2 - Consignar con precisión cada domicilio en los últimos 10 años.
3 - Consignar si ha tenido traslados y números anteriores.

Washington Bustillo
FIRMA DEL SOLICITANTE

COMISARIA SECCIONAL 22a.

Pase a sus efectos al Departamento 3 de la D. N. I. I.

WILMAR NOVO CARABALLO
COMISARIO

D. N. I. I. — DEPARTAMENTO Nº 3

DIA 15 MES AGO. AÑO 1978

Se hace constar que el titular de la presente solicitud registra las siguientes anotaciones en el fichero de esta Dirección.

SIN ANOTACIONES

EL JEFE DEL DEPARTAMENTO 3
WASHINGTON DOS SANTOS AGUINAGA
SUB-COMISARIO

152120

S.I.D.
J.P.M. O y M F.05342

.2173
Fórm. 670

JUNTA DE COMANDANTES
EN JEFE
SERVICIO DE INFORMACION DE DEFENSA

DEPARTAMENTO	DIA	MES	AÑO
Montevideo	27	7	1978

Nº 161 Ciento sesenta y uno.-

- SOLICITUD DE CONSTANCIA DE HABILITACION PARA CARGOS PUBLICOS -

TITULAR	APELLIDO PATERNO: Silva	APELLIDO MATERNO: Macedo
	PRIMER NOMBRE: Enrique G.-	SEGUNDO NOMBRE: .-.-.-.-.-
PADRE	PRIMER NOMBRE: Américo	SEGUNDO NOMBRE: .-.-.-.-.-.-.-
MADRE	PRIMER NOMBRE: María	SEGUNDO NOMBRE: Amelia

FECHA Y LUGAR DE NACIMIENTO	DIA	MES	AÑO	PAIS	LOCALIDAD o PROVINCIA	NACIONALIDAD
	26	2	1946	Uruguay	Tacuarembó	Oriental,casado

1	OCUPACION	Desde 1968 a 1970 trabajé como peón en la Bodega de Ferreiro Hnos.sita en la calle Durán y Calderón de la Barca;de 1970 a 1971 empleado como soldador en Santa Rosa Automotores;desde 1971 a 1977 efectué changes en distinto lugares;desde abril a la fecha trabaja en la Empresa CICAR S.A. COMO PEON del frio.-
2	DOMICILIO	desde 1947 a la fecha en la calle Carve Nº6052-(digo)6052

CREDENCIAL CIVICA	SERIE	NUMERO		DOC. de IDENT.
	B R A	17775	Sin trasdado	1.239.356

PARA SER PRESENTADO ANTE LAS AUTORIDADES DE 1 Comando General del Ejército .-
OBJETO DE LA TRAMITACION para su ingreso al mismo como pintor.-

1 - Consignar con precisión, lugar de trabajo o estudios los 10 últimos años.
2 - Consignar con precisión cada domicilio en los últimos 10 años.
3 - Consignar si ha tenido traslados y números anteriores.

FIRMA DEL SOLICITANTE

COMISARIA SECCIONAL 22ª

Pase a sus efectos al Departamento 3 de la D. N. I. I.

WILMAR NOVO CARABALLO
COMISARIO

D. N. I. I. — DEPARTAMENTO Nº 3

DIA 15 AGO. MES AÑO 1978

Se hace constar que el titular de la presente solicitud registra las siguientes anotaciones en el fichero de esta Dirección.

SIN ANOTACIONES

EL JEFE DEL DEPARTAMENTO 3
WASHINGTON DOS SANTOS AGUINAGA
SUB-COMISARIO

S.I.D.
J.P.M. O y M F.05342

152121

12173

Fórm. 670

JUNTA DE COMANDANTES
EN JEFE
SERVICIO DE INFORMACION DE DEFENSA

DEPARTAMENTO	DIA	MES	AÑO
Montevideo	27	7	1978

Nº 162.-jchf.-
(Ciento sesenta y dos.-)

- SOLICITUD DE CONSTANCIA DE HABILITACION PARA CARGOS PUBLICOS -

TITULAR	APELLIDO PATERNO: SOLAPEGUI de ROBLEDO	APELLIDO MATERNO: YANSENS	
	PRIMER NOMBRE: Rosa	SEGUNDO NOMBRE: Blanca	
PADRE	PRIMER NOMBRE: Isidoro	SEGUNDO NOMBRE: Salvador	
MADRE	PRIMER NOMBRE: Rosa	SEGUNDO NOMBRE: Eusebia	

FECHA Y LUGAR DE NACIMIENTO	DIA	MES	AÑO	PAIS	LOCALIDAD o PROVINCIA	NACIONALIDAD
	13	9	1947	URUGUAY	Flores 4ta. Secc.	Oriental, casada 30 años.-

1	OCUPACION	Del año 1968 al mes de Marzo del corriente año Labores en el domicilio y de esa fecha a la actual en la Escuela Nº. 155 sita en Cno. Melilla Nº. 8194, como limpiadora.-
2	DOMICILIO	Del año 1968 a la fecha en Cno. Fauquet Nº. 7646.-

CREDENCIAL CIVICA	SERIE	NUMERO		DOC. de IDENT.	
	B.R.B.	9078	Sin traslado.-		Nº. 1.430.130.-

PARA SER PRESENTADO ANTE LAS AUTORIDADES DE Ministerio de Educación y Cultura.-
OBJETO DE LA TRAMITACION Para permanencia en el cargo.-

1 - Consignar con precisión, lugar de trabajo o estudios los 10 últimos años.
2 - Consignar con precisión cada domicilio en los últimos 10 años.
3 - Consignar si ha tenido traslados y números anteriores.

Rosa S. de Robledo
FIRMA DEL SOLICITANTE

POLICIA DE MONTEVIDEO SECCIONAL 22a.

COMISARIA SECCIONAL 22a.

Pase a sus efectos al Departamento 3 de la D. N. I. I.

WILMAR NOVO CARABALLO
COMISARIO

D. N. I. I. — DEPARTAMENTO Nº 3

DIA 15 AGO. MES AÑO 1978

Se hace constar que el titular de la presente solicitud registra las siguientes anotaciones en el fichero de esta Dirección.

SIN ANOTACIONES

EL JEFE DEL DEPARTAMENTO 3

WALTER [illegible] ARRIAGA
[illegible]

S.I.D.
J.P.M. O y M F.05342

152122

2173

Fórm. 670

JUNTA DE COMANDANTES
EN JEFE
SERVICIO DE INFORMACION DE DEFENSA

DEPARTAMENTO	DIA	MES	AÑO
Montevideo	29	7	1978

Nº 163 ciento sesenta y tres.-

- SOLICITUD DE CONSTANCIA DE HABILITACION PARA CARGOS PUBLICOS -

TITULAR	APELLIDO PATERNO: Morán	APELLIDO MATERNO: Rodriguez
	PRIMER NOMBRE: Tomás	SEGUNDO NOMBRE: Villa
PADRE	PRIMER NOMBRE: Celestino	SEGUNDO NOMBRE: -----
MADRE	PRIMER NOMBRE: Inocencia	SEGUNDO NOMBRE: -----

FECHA Y LUGAR DE NACIMIENTO	DIA	MES	AÑO	PAIS	LOCALIDAD o PROVINCIA	NACIONALIDAD
	27	5	1921	Uruguay	Florida	Oriental, casado

1	**OCUPACION**	Desde 1968 a 1973 trabajé en la Tablada Nacional como acarreador de ganado; Desde 1974 a la fecha en el Ministerio de Agricultura y Pesca, en el Departamento de Sanidad Vegetal, como portero.----------
2	**DOMICILIO**	Desde 1958 a la fecha en la calle Peabody Nº 1969.----------

	SERIE	NUMERO		DOC. de IDENT.
3 **CREDENCIAL CIVICA**	B R A	6035	Sin traslado	1.574.548

PARA SER PRESENTADO ANTE LAS AUTORIDADES DE: Ministerio de Agricultura y Pesca.-
OBJETO DE LA TRAMITACION: para su permanencia en el cargo de Portero.----------

1 - Consignar con precisión, lugar de trabajo o estudios los 10 últimos años.
2 - Consignar con precisión cada domicilio en los últimos 10 años.
3 - Consignar si ha tenido traslados y números anteriores.

Tomás Morán
FIRMA DEL SOLICITANTE

COMISARIA SECCIONAL 22a.

Pase a sus efectos al Departamento 3 de la D. N. I. I.

WALTAR NOVO CARABALLO
COMISARIO

D. N. I. I. — DEPARTAMENTO Nº 3

DIA 15 AGO. MES AÑO 1978

Se hace constar que el titular de la presente solicitud registra las siguientes anotaciones en el fichero de esta Dirección.

SIN ANOTACIONES

EL JEFE DEL DEPARTAMENTO 3
WASHINGTON DOS SANTOS AGUINAGA
SUB-COMISARIO

S.I.D.
J.P.M. O y M F.05342

152123

2173

Fórm. 670

JUNTA DE COMANDANTES
EN JEFE
SERVICIO DE INFORMACION DE DEFENSA

DEPARTAMENTO	DIA	MES	AÑO
Montevideo	29	de 7	1978

Nº 164 hmm.- ciento sesenta y cuatro.-

- SOLICITUD DE CONSTANCIA DE HABILITACION PARA CARGOS PUBLICOS -

TITULAR	APELLIDO PATERNO: Brandi o	APELLIDO MATERNO: Mesa	
	PRIMER NOMBRE: Juan	SEGUNDO NOMBRE: Miguel	
PADRE	PRIMER NOMBRE: Francisco	SEGUNDO NOMBRE: -.-.-.-.-	
MADRE	PRIMER NOMBRE: Olga	SEGUNDO NOMBRE: Esther	

FECHA Y LUGAR DE NACIMIENTO	DIA	MES	AÑO	PAIS	LOCALIDAD o PROVINCIA	NACIONALIDAD
	14	2	1960	Uruguay	Cerro Largo	Oriental,casado

1	OCUPACION	En el año 1968 no efectuó labores,por enfermedad;desde 1969 a 1975 estudiante en la Escuela Nº 145 ,1976 estudiante Liceal en el Liceo Nº 9 Dr. Eduardo Acevedo;desde 1976 a la fecha efectua labore como Profesor de Guitarra en su domicilio.-
2	DOMICILIO	Desde 1968 a 1978 en la calle Vazquez Nº 1883 ap.1;desde 1976 a la fecha en la calle Guanahany nº 2024.----------

CREDENCIAL CIVICA	SERIE	NUMERO		DOC. de IDENT.
	B U A	16165	Sin traslado	1.722.439

PARA SER PRESENTADO ANTE LAS AUTORIDADES DE Ministerio de Salud Pública.-
OBJETO DE LA TRAMITACION para su ingreso en el Hospital Pereira Rossell como Telefonista.-

1 - Consignar con precisión, lugar de trabajo o estudios los 10 últimos años.
2 - Consignar con precisión cada domicilio en los últimos 10 años.
3 - Consignar si ha tenido traslados y números anteriores.

Juan de Brandi
FIRMA DEL SOLICITANTE

COMISARIA SECCIONAL 22a.

Pase a sus efectos al Departamento 3 de la D. N. I. I.

WALTER LUCY CARABALLO
COMISARIO

D. N. I. I. — DEPARTAMENTO Nº 3

DIA 15 MES AGO. AÑO 1978

Se hace constar que el titular de la presente solicitud registra las siguientes anotaciones en el fichero de esta Dirección.

SIN ANOTACIONES

EL JEFE DEL DEPARTAMENTO 3
WALTER [illegible] ARAGUNAGA
[illegible]

152124

12173

S.I.D.
J.P.M. O y M F.05342

Fórm. 670

JUNTA DE COMANDANTES
EN JEFE
SERVICIO DE INFORMACION DE DEFENSA

DEPARTAMENTO	DIA	MES	AÑO
Montevideo	31	7	1978

(Nº 165.-jchf.- Ciento sesenta y cinco.-)

- SOLICITUD DE CONSTANCIA DE HABILITACION PARA CARGOS PUBLICOS -

TITULAR	APELLIDO PATERNO .-.-.-.-.- de FERREIRA	APELLIDO MATERNO GALIANO
	PRIMER NOMBRE Teresa	SEGUNDO NOMBRE .-.-.-.-.

JUNTA DE COMANDANTES
EN JEFE
SERVICIO DE INFORMACION DE DEFENSA

DEPARTAMENTO	DIA	MES	AÑO
Montevideo	1	8	1978

F.I.B. T.T.

Nº 166 hm. ciento sesenta y seis

- SOLICITUD DE CONSTANCIA DE HABILITACION PARA CARGOS PUBLICOS -

TITULAR	APELLIDO PATERNO: Garcia	APELLIDO MATERNO: Gonzalez
	PRIMER NOMBRE: Graciela G.	SEGUNDO NOMBRE: Beatriz
PADRE	PRIMER NOMBRE: Miguel	SEGUNDO NOMBRE: Angel
MADRE	PRIMER NOMBRE: Belgica	SEGUNDO NOMBRE: -.-.-.-.-

FECHA Y LUGAR DE NACIMIENTO	DIA	MES	AÑO	PAIS	LOCALIDAD o PROVINCIA	NACIONALIDAD
	14	10	1959	Uruguay	Montevideo	oriental,soltera

1	**OCUPACION**	Desde 1968-a 1971 escolar en la Escuela Nº 145;desde 1971 a 1977 estudiante de liceo y-preparatorios en el liceo Nº 9 Dr. Eduardo Acevedo; en el año 1978 a la fecha estudiante de Dactilografia en la Academia Instituto de Estudios Unidos.-
2	**DOMICILIO**	Desde 1959 a la fecha en la calle Niña Nº 1769.-

		SERIE	NUMERO			
3	**CREDENCIAL CIVICA**	B R B	10.555	Sin trasiado	**DOC. de IDENT.**	1.663.445

PARA SER PRESENTADO ANTE LAS AUTORIDADES DE Consejo Nacional de Enseñanza Primaria.-
OBJETO DE LA TRAMITACION Para su ingreso al mismo,como funcionaria administrativa

1 - Consignar con precisión, lugar de trabajo durante los 10 últimos años.
2 - Consignar con precisión cada domicilio en los últimos 10 años.
3 - Consignar si ha tenido tramites y números anteriores.

Graciela García
FIRMA DEL SOLICITANTE

POLICIA DE MONTEVIDEO SECCIONAL 22a.

COMISARIA SECCIONAL 22a.

Pase a sus efectos al Departamento 3 de la D. N. I. I.

WALTHAR NOVO CARABALLO
COMISARIO

D. N. I. I. — DEPARTAMENTO Nº 3

DEPARTAMENTO Nº 3

DIA	MES	AÑO
15	60	1978

Se hace constar que el titular de la presente solicitud registra las siguientes anotaciones en el fichero de esta Dirección.

SIN ANOTACIONES

EL JEFE DEL DEPARTAMENTO 3

WAS[illegible] AGUINAS

152126

12173

S.I.D.
J.P.M. O y M F.05342

Fórm. 870

JUNTA DE COMANDANTES
EN JEFE
SERVICIO DE INFORMACION DE DEFENSA

DEPARTAMENTO	DIA	MES	AÑO
Montevideo	1	8	1978

(Nº167.-j hf.+ ciento sesenta y siete.-)

- SOLICITUD DE CONSTANCIA DE HABILITACION PARA CARGOS PUBLICOS -

TITULAR	APELLIDO PATERNO: MELO +	APELLIDO MATERNO: DIAZ
	PRIMER NOMBRE: Silvia	SEGUNDO NOMBRE: Ivonne
PADRE	PRIMER NOMBRE: Carlos	SEGUNDO NOMBRE: Andrés
MADRE	PRIMER NOMBRE: María	SEGUNDO NOMBRE: Antonia

FECHA Y LUGAR DE NACIMIENTO	DIA	MES	AÑO	PAIS	LOCALIDAD o PROVINCIA	NACIONALIDAD
	3	6	1959	URUGUAY	Montevideo	Oriental, soltera 19 años.-

1	**OCUPACION**	Del año 1968 al 71 estudiar en la Escuela Nº. 145 de Montevideo y Pinta, y del año 1972 al 76 Secundaria en el Liceo No.9 de Av. Lezica y Caldarón de la Barca, en el año 1977 cursé estudios en U.T.U. en calle A. de Herrera Nº.3721 y de esa fecha a la actual Bachillerato en el Liceo 9
2	**DOMICILIO**	Del año 1968 a la fecha en la calle Urutaú Nº. 1643.-

3	**CREDENCIAL CIVICA**	SERIE: B.R.A.	NUMERO: 27.355	Sin trasladó.-	DOC. de IDENT.: Nº. 1.639.803.-

PARA SER PRESENTADO ANTE LAS AUTORIDADES DE A.N.E.P.-
OBJETO DE LA TRAMITACION Para ingreso a la Dependencia como empleada Administrativa.-

1 - Consignar con precisión, lugar de trabajo o estudios los 10 últimos años.
2 - Consignar con precisión cada domicilio en los últimos 10 años.
3 - Consignar si ha tenido traslados y números anteriores.

FIRMA DEL SOLICITANTE

POLICIA DE MONTEVIDEO SECCIONAL 22a.

COMISARIA SECCIONAL 22a.-

Pase a sus efectos al Departamento 3 de la D. N. I. I.

WALMAR NOVO CARABALLO
COMISARIO

D. N. I. I. — DEPARTAMENTO Nº 3
Nº. 3

DIA 5 MES AGO. AÑO 1978

Se hace constar que el titular de la presente solicitud registra las siguientes anotaciones en el fichero de esta Dirección.

SIN ANOTACIONES

EL JEFE DEL DEPARTAMENTO 3
WASHINGTON DOS SANTOS AGUINAGA
SUB-COMISARIO

152127

2173

S.I.D.
J.P.M. O y M F.05342

Fórm. 670

JUNTA DE COMANDANTES
EN JEFE
SERVICIO DE INFORMACION DE DEFENSA

DEPARTAMENTO	DIA	MES	AÑO
montevideo	2	8	1978

Nº 168 Ciento sesenta y ocho.-

- SOLICITUD DE CONSTANCIA DE HABILITACION PARA CARGOS PUBLICOS -

TITULAR	APELLIDO PATERNO: PEÑA	APELLIDO MATERNO: PERICO	
	PRIMER NOMBRE: SANTIAGO	SEGUNDO NOMBRE: RIGOBERTO	
PADRE	PRIMER NOMBRE: SANTIAGO	SEGUNDO NOMBRE: .-.-.-.-.-.-	
MADRE	PRIMER NOMBRE: [illegible]	APELLIDO NOMBRE: PAULA	

FECHA Y LUGAR DE NACIMIENTO	DIA	MES	AÑO	PAIS	LOCALIDAD o PROVINCIA	NACIONALIDAD
	9	6	1923	Uruguay	San José	oriental, casado

1	OCUPACION	Desde 1958 a la fecha en el Instituto Nacional de Colonizacion, como chofer.-
2	DOMICILIO	Desde 1968 a 1977 en la calle Niña Nº 1688, desde 1977 a la fecha en Domingo Basso Nº 6235.-

CREDENCIAL CIVICA	SERIE	NUMERO		DOC. de IDENT.
	B R A	27.588	C C C 562 C A C 4806	608.845

PARA SER PRESENTADO ANTE LAS AUTORIDADES DE: Instituto Nacional de Colonización.-
OBJETO DE LA TRAMITACION: para su per-anencia en el cargo de chofer.-

1 - Consignar con precisión, lugar de trabajo o estudios los 10 últimos años.
2 - Consignar con precisión cada domicilio en los últimos 10 años.
3 - Consignar si ha tenido traslados y números anteriores.

FIRMA DEL SOLICITANTE

COMISARIA SECCIONAL 22ª.

Pase a la Sección 3 del Departamento 3 de la D. N. I. I.

WALTER NUÑEZ CARABALLO
COMISARIO

D. N. I. I. — DEPARTAMENTO Nº 3

DIA	MES	AÑO
15	AGO.	1978

Se hace constar que el titular de la presente solicitud registra las siguientes anotaciones en el fichero de esta Dirección.

SIN ANOTACIONES

EL JEFE DEL DEPARTAMENTO 3

WALTER NUÑEZ CARABALLO
COMISARIO

S.I.D.
J.P.M. O y M F.05342

152128

2173

Fórm. 670

JUNTA DE COMANDANTES
EN JEFE
SERVICIO DE INFORMACION DE DEFENSA

Montevideo | DIA 3 | MES 8 | AÑO 1978

169 h-a ciento sesenta y nueve.-

- SOLICITUD DE CONSTANCIA DE HABILITACION PARA CARGOS PUBLICOS -

TITULAR	APELLIDO PATERNO: Beltrán	APELLIDO MATERNO: Costa	
	PRIMER NOMBRE: Angélica	SEGUNDO NOMBRE: Ricarda	
PADRE	PRIMER NOMBRE: Pablo	SEGUNDO NOMBRE:	
MADRE	PRIMER NOMBRE: Saturna	SEGUNDO NOMBRE: Livia	

FECHA Y LUGAR DE NACIMIENTO	DIA	MES	AÑO	PAIS	LOCALIDAD o PROVINCIA	NACIONALIDAD
	9	6	1939	Uruguay	Lavalleja	oriental, doméstica

1	OCUPACION	desde 1964 a la fecha en la Corte Electoral, como auxiliar.-
2	DOMICILIO	desde 1968 a la fecha en Juan P. Lamble Nº 1927.-

		SERIE	NUMERO			
3	CREDENCIAL CIVICA	B R A	16232	Sin trasl[illegible]do	DOC. de IDENT.	991.8[illegible]4

PARA SER PRESENTADO ANTE LAS AUTORIDADES DE la Corte Electoral.-
OBJETO DE LA TRAMITACION para su permanencia en el cargo de Auxiliar.-

1 - Consignar con precisión, lugar de trabajo o estudios los 10 últimos años.
2 - Consignar con precisión cada domicilio en los últimos 10 años.
3 - Consignar si ha tenido libretas y números anteriores.

POLICIA DE MONTEVIDEO SECCIONAL 22

Beltrán
FIRMA DEL SOLICITANTE

COMISARIA SECCIONAL 22.-

Pase a sus efectos al Departamento 3 de la D. N. I. I.

WILMAR NOVO CARABALLO
COMISARIO

D. N. I. I. — DEPARTAMENTO Nº 3

DIA 15 | MES AGO. | AÑO 1978

Se hace constar que el titular de la presente solicitud registra las siguientes anotaciones en el fichero de esta Dirección.

DIRECCION NACIONAL DE INVESTIGACION E INFORMACIONES POLICIALES Y ASUNTOS POLITICOS
Nº 3

SIN ANOTACIONES

EL JEFE DEL DEPARTAMENTO 3
WASHINGTON [illegible] AGUINAGA
COMISIONADO

S.I.D.
J.P.M. O y M F.05342

152123

2173

Fórm. 670

JUNTA DE COMANDANTES
EN JEFE
SERVICIO DE INFORMACION DE DEFENSA

DEPARTAMENTO	DIA	MES	AÑO
Montevideo	4	8	1978

Nº 171 h-m.- ciento setenta y una.-

- SOLICITUD DE CONSTANCIA DE HABILITACION PARA CARGOS PUBLICOS -

TITULAR	APELLIDO PATERNO: Peyrone		APELLIDO MATERNO: Coitiño
	PRIMER NOMBRE: Miguel		SEGUNDO NOMBRE: Enrique
PADRE	PRIMER NOMBRE: Arturo		SEGUNDO NOMBRE: Rafael
MADRE	PRIMER NOMBRE: Elsa		SEGUNDO NOMBRE: Sara

FECHA Y LUGAR DE NACIMIENTO	DIA	MES	AÑO	PAIS	LOCALIDAD o PROVINCIA	NACIONALIDAD
	3	11	1960	Uruguay	Montevideo	oriental,casado

1	**OCUPACION**	Desde 1968 a 1973 estudiar en la Escuela Nº 145;1974-estudiante en U.T.U de Carpintería en Cerro ;en el año 1976 no efectuó labores;1976 trabajo como mandadero en la Farmacia París sita en Av.Rivera 6321;1977 trabajó como peón en la Avícola Rivera sita en Ctes.de la Redención s/n.- en el año 1978 efectuó changas hasta la fecha.----------
2	**DOMICILIO**	Desde 1968 a abril de 1978 en la calle Veraguas Nº1735,desde Abril a la fecha en la calle Medio Dia Nº 1817.-

3	**CREDENCIAL CIVICA**	SERIE: B R A	NUMERO: 27750	Sin traslado	DOC. de IDENT.: 1.548.677

PARA SER PRESENTADO ANTE LAS AUTORIDADES DE: Ministerio de Agricultura y Pesca.-
OBJETO DE LA TRAMITACION: para su ingreso en el mismo peón en los galpones del Aeródromo de Melilla.----------

1 - Consignar con precisión lugar de trabajo y estudios los 10 últimos años.
2 - Consignar con precisión cada domicilio de los últimos 10 años.
3 - Consignar si ha tenido traslados y números anteriores.

Miguel E. Peyrone
FIRMA DEL SOLICITANTE

COMISARIA SECCIONAL 22a.

Se hace constar que el titular de la presente solicitud registra las siguientes anotaciones en el fichero de esta Dirección.

Se remite a sus efectos al Departamento 3 de la D. N. I. I.

WILMAR NIVO CARABALLO
COMISARIO

D. N. I. I. — DEPARTAMENTO Nº 3
Nº. 3

DIA	MES	AÑO
15	AGO.	1978

SIN ANOTACIONES

EL JEFE DEL DEPARTAMENTO 3

152130

12173

S.I.D.
J.P.M. O y M F.05342

Fórm. 670

JUNTA DE COMANDANTES
EN JEFE
SERVICIO DE INFORMACION DE DEFENSA

DEPARTAMENTO	DIA	MES	AÑO
Montevideo	4	8	1978

Nº 272 hs. ciento setenta y dos.-

- SOLICITUD DE CONSTANCIA DE HABILITACION PARA CARGOS PUBLICOS -

TITULAR	APELLIDO PATERNO: Castellano	APELLIDO MATERNO: Ustria
	PRIMER NOMBRE: Maria	SEGUNDO NOMBRE: del Carmen
PADRE	PRIMER NOMBRE: Ruben	SEGUNDO NOMBRE:
MADRE	PRIMER NOMBRE: Maria	SEGUNDO NOMBRE: del Carmen

FECHA Y LUGAR DE NACIMIENTO	DIA	MES	AÑO	PAIS	LOCALIDAD o PROVINCIA	NACIONALIDAD
	18	1	1958	Uruguay	Montevideo	oriental, casada

1	OCUPACION	Desde1968 a 1972 estudiar en el Preventorio Nº 199 ;1973 a 1975 en el Liceo Nº 9 Dr.Eduardo Acevedo;1976 en el Liceo Nº 27 como estudiante, desde 1977 a la fecha efectúa labores en su domicilio.----------
2	DOMICILIO	Desde 1968 a la fecha Luis Lacagna Nº 6155 .----------

CREDENCIAL CIVICA	SERIE	NUMERO		DOC. de IDENT.
	B R A	27762	Sin traslado	1.631.231

PARA SER PRESENTADO ANTE LAS AUTORIDADES DE Direccion Nacional de Institutos Penales.-
OBJETO DE LA TRAMITACION para su ingreso en el mismo cargo Agente.----------

1 - Consignar con precisión, lugar de trabajo o estudio, los 10 últimos años.
2 - Consignar con precisión cada domicilio en los últimos 10 años.
3 - Consignar si ha tenido traslados y números anteriores.

María del Carmen Castellano
FIRMA DEL SOLICITANTE

COMISARIA SECCIONAL 22ª

Pase a efectos al Departamento 3 de la D. N. I. I.

Wilmar Nuvo Carabano
COMISARIO

D. N. I. I. — DEPARTAMENTO Nº 3

DIA	MES	AÑO
15	AGO.	1978

Se hace constar que el titular de la presente solicitud registra las siguientes anotaciones en el fichero de esta Dirección.

SIN ANOTACIONES

EL JEFE DEL DEPARTAMENTO 3
WASHINGTON DOS SANTOS AGUINAGA
SUB-COMISARIO

152131

12173

S.I.D.
J.P.M. O y M F.05342

Fórm. 670

JUNTA DE COMANDANTES
EN JEFE
SERVICIO DE INFORMACION DE DEFENSA

DEPARTAMENTO	DIA	MES	AÑO
..ontevideo	8	8	1978

Nº 177 Mil ciento setenta y siete

- SOLICITUD DE CONSTANCIA DE HABILITACION PARA CARGOS PUBLICOS -

TITULAR	APELLIDO PATERNO: RODRIGUEZ	APELLIDO MATERNO: CERVIÑO
	PRIMER NOMBRE: ..yria..	SEGUNDO NOMBRE: Susana
PADRE	PRIMER NOMBRE: Hector	SEGUNDO NOMBRE: ..ario
MADRE	PRIMER NOMBRE: ..eria	SEGUNDO NOMBRE: Julia

FECHA Y LUGAR DE NACIMIENTO	DIA	MES	AÑO	PAIS	LOCALIDAD o PROVINCIA	NACIONALIDAD
	16	3	1950	Uruguay	..ontevideo	Oriental

1	OCUPACION	De' año 1968 a 1970 Preparatorios en el Instituto Dr. Eduardo Acevedo de 1970 a 1977 Labores, de 1977 a la fecha en el Ministerio de Salud Pub'ica sito ..ercedes entre Gabeto y ..ega''anez ,como Ad-inistrativo.
2	DOMICILIO	De 1968 a 1971 en Ju'io Verne No6270, de 1971 a 1973 en Francisco Su nez No3370, de 1973 a 'a fecha en Ju'io Verne No6270 .-

3	CREDENCIAL CIVICA	SERIE: B R A	NUMERO: 19885	sin tras'ado	DOC. de IDENT.: 1.211.641

PARA SER PRESENTADO ANTE LAS AUTORIDADES DE Ministerio de Sa'ud Pub'ica
OBJETO DE LA TRAMITACION Para permanencia en e' Cargo

1 - Consignar con precisión, lugar de trabajo o estudios los 10 últimos años.
2 - Consignar con precisión cada domicilio en los últimos 10 años.
3 - Consignar si ha tenido traslados y números anteriores.

FIRMA DEL SOLICITANTE

COMISARIA SECCIONAL 22a

Pase a sus efectos al Departamento 3 de la D. N. I. I.

Wi'-ar NOVO CARABA..O
COMISARIO

D. N. I. I. — DEPARTAMENTO Nº 3

DIA 15 MES AGO. AÑO 1978

Se hace constar que el titular de la presente solicitud registra las siguientes

..aciones en el fichero de esta Dirección.

SIN ANOTACIONES

EL JEFE DEL DEPARTAMENTO 3
WASHINGTON DOS SANTOS AGUINAGA
SUB-COMISARIO

152132

12173

S.I.D.
J.P.M. O y M F.05342

Fórm. 670

JUNTA DE COMANDANTES
EN JEFE
SERVICIO DE INFORMACION DE DEFENSA

DEPARTAMENTO	DIA	MES	AÑO
Montevideo	11	8	1978

(Nº 179.-jchf.- ciento setenta y nueve.-)

- SOLICITUD DE CONSTANCIA DE HABILITACION PARA CARGOS PUBLICOS -

TITULAR	APELLIDO PATERNO: [illegible]	APELLIDO MATERNO:
	PRIMER NOMBRE: Julio	SEGUNDO NOMBRE: César
PADRE	PRIMER NOMBRE: Ramón	SEGUNDO NOMBRE:
MADRE	PRIMER NOMBRE:	SEGUNDO NOMBRE:

FECHA Y LUGAR DE NACIMIENTO	DIA	MES	AÑO	PAIS	LOCALIDAD o PROVINCIA	NACIONALIDAD
	15	10	1958	URUGUAY	Montevideo	Oriental, soltero 19 años.-

1	**OCUPACION**	Del año 1968 al 73 escolar en la Escuela Nº. 145 de Montalvo y Pinta del año 1973 al 77 jornalero en la Empresa Elder Tabarez sita en Cnel. Valdo Rodriguez 5841, del mes de Marzo del año 1977 al día 28 de Julio del corriente año como Soldado de 1a. en el Servicio Geográfico Militar, y de esa fecha a la actual como empleado en Oscare Ltda., Piquete Nº. 1660 Apto. 1.-
2	**DOMICILIO**	Del año 1968 a la fecha en la calle Monroe Nº. 1822.-

3	**CREDENCIAL CIVICA**	SERIE: A.U.A.	NUMERO: 15.940	Sin trasladado.-	**DOC. de IDENT.** No. 1.568.228.-

PARA SER PRESENTADO ANTE LAS AUTORIDADES DE: La Jefatura de Policía de Montevideo.-
OBJETO DE LA TRAMITACION: Para ingreso como Agente.-

1 - Consignar con precisión, lugar de trabajo o estudios los 10 últimos años.
2 - Consignar con precisión cada domicilio en los últimos 10 años.
3 - Consignar si ha tenido traslados y números anteriores.

Julio César Ramos
FIRMA DEL SOLICITANTE

COMISARIA SECCIONAL 22a.-

Pase a sus efectos al Departamento 3 de la D. N. I. I.

[illegible]
COMISARIO

D. N. I. I. - DEPARTAMENTO Nº 3

DIA	MES	AÑO
15	AGO.	1978

Se hace constar que el titular de la presente solicitud registra las siguientes anotaciones en el Registro de esta Dirección.

SIN ANOTACIONES

EL JEFE DEL DEPARTAMENTO 3
WASHINGTON DOS SANTOS AGUINAGA
COMISIONADO

152133

12173

S.I.D.
J.P.M. O y M F.05342

Fórm. 670

JUNTA DE COMANDANTES
EN JEFE
SERVICIO DE INFORMACION DE DEFENSA

DEPARTAMENTO	DIA	MES	AÑO
Montevideo	16	2	1978

Nº 101.-jchf.- (Ciento ochenta y uno.-)

- SOLICITUD DE CONSTANCIA DE HABILITACION PARA CARGOS PUBLICOS -

TITULAR	APELLIDO PATERNO: RODRIGUEZ	APELLIDO MATERNO: CURVAL
	PRIMER NOMBRE: Jorge G. AN. U.	SEGUNDO NOMBRE: Cecilia
PADRE	PRIMER NOMBRE: Mario	SEGUNDO NOMBRE: Hector
MADRE	PRIMER NOMBRE: Maria	SEGUNDO NOMBRE: Julia

FECHA Y LUGAR DE NACIMIENTO	DIA	MES	AÑO	PAIS	LOCALIDAD o PROVINCIA	NACIONALIDAD
	13	11	1960	URUGUAY	Montevideo	oriental, padre... 17 años.-

1	**OCUPACION**	Del año 1968 al 73 estudiante en la escuela No. 145 de Montevideo y Liceo de año 1974 al 77 estudiante en Liceo No. 9 de Montevideo, Mexico y Colombia de donde, y desde esa fecha hasta actual estudiante en U.T.U. (Politecnico) en Gonzalo Ramirez casi Minas.-
2	**DOMICILIO**	Del año 1960 a la fecha en la calle Julio Verne No. 6270.-

3	**CREDENCIAL CIVICA**	SERIE: B.K.S.	NUMERO: 27.757	Sin tramitado.-	**DOC. de IDENT.**	Nº. 1.554.470

PARA SER PRESENTADO ANTE LAS AUTORIDADES DE: Ministerio de Salud Publica.-
OBJETO DE LA TRAMITACION: Per- ingreso al Laboratorio PASTEUR como envasadora.-

1 - Consignar con precisión lugar de trabajo o estudios los 10 últimos años.
2 - Consignar con precisión cada domicilio en los últimos 10 años.
3 - Consignar si ha tenido tramitados y números anteriores.

Jorge C. Rodriguez
FIRMA DEL SOLICITANTE

COMISARIA SECCIONAL 22a.

Pase a sus efectos al Departamento 3 de la D. N. I. I.

COMISARIO

D. N. I. I. — DEPARTAMENTO Nº 3

DIA 20 MES FEB. AÑO 1978

Se hace constar que el titular de la presente solicitud registra las siguientes anotaciones en el fichero de esta Dirección.

SIN ANOTACIONES

BENITO GONZALEZ BONILLA
Sub Comisario

S.I.D.
J.P.M. O y M F.05342

152134

2173

Fórm. 670

JU[redacted]E COMANDANTES
EN JEFE
SERVICIO DE INFORMACION DE DEFENSA

F3.4 -77-

DEPARTAMENTO	DIA	MES	AÑO
Montevideo	17	8	1978

(Nº 182.-jchf.-ciento ochenta y dos.-)

- SOLICITUD DE CONSTANCIA DE HABILITACION PARA CARGOS PUBLICOS -

TITULAR	APELLIDO PATERNO: PINOS ✓	APELLIDO MATERNO: PARTIDA
	PRIMER NOMBRE: Enrique V	SEGUNDO NOMBRE: Andrés
PADRE	PRIMER NOMBRE: Enrique	SEGUNDO NOMBRE: Eduardo
MADRE	PRIMER NOMBRE: Irma	SEGUNDO NOMBRE: Diver

FECHA Y LUGAR DE NACIMIENTO	DIA	MES	AÑO	PAIS	LOCALIDAD o PROVINCIA	NACIONALIDAD
	28	7	1959	URUGUAY	Montevideo	Oriental, soltero 19 años.-

1	**OCUPACION**	Del año 1968 al 75 cursó Primaria y Secundaria en el colegio Pío sito en Av.Lezica Nº.6375,del año 1976 a la fecha se desempeñó como jornalero en distintos lugares.-
2	**DOMICILIO**	Del año 1968 a la fecha en la calle Guttemberg Nº. 6208.-

CREDENCIAL CIVICA	SERIE	NUMERO		DOC. de IDENT.	
	B.P.A.	27.428	sin traslado.-		Nº. 1.645.074.-

PARA SER PRESENTADO ANTE LAS AUTORIDADES DE La Dirección General de Aeropuertos Nac.-
OBJETO DE LA TRAMITACION Para ingreso como Sub-conserje en el Aeropuerto Angel Adami.-

1 - Consignar con precisión lugar de trabajo o estudios los 10 últimos años.
2 - Consignar con precisión cada domicilio en los últimos 10 años.
3 - Consignar si ha tenido traslados y números anteriores.

FIRMA DEL SOLICITANTE

COMISARIA SECCIONAL 22a.-

Pase a sus efectos al Departamento 3 de la D. N. I. I.

[illegible] NUVO CAMBARO
COMISARIO

D. N. I. I. — DEPARTAMENTO Nº 3

DIA 20 SET. MES AÑO 1978

Se hace constar que el titular de la presente solicitud registra las siguientes anotaciones en el fichero de esta Dirección.

SIN ANOTACIONES

P/A
BENITO GONZALEZ BONILLA
Sub Comisario

S.I.D.
J.P.M. O y M F.05342

152135

2173

Fórm. 670

JUNTA DE COMANDANTES
EN JEFE
SERVICIO DE INFORMACION DE DEFENSA

DEPARTAMENTO	DIA	MES	AÑO
Montevideo	23	8	1978

Nº 185 hmm.- ciento ochent. y cinco.-

- SOLICITUD DE CONSTANCIA DE HABILITACION PARA CARGOS PUBLICOS -

TITULAR	APELLIDO PATERNO: Montebello ø	APELLIDO MATERNO: Castelucci	
	PRIMER NOMBRE: Amadeo	SEGUNDO NOMBRE: .-.-.-.-.-	
PADRE	PRIMER NOMBRE: Domingo	SEGUNDO NOMBRE: .-.-.-.-.-.-	
MADRE	PRIMER NOMBRE: Filomena	SEGUNDO NOMBRE: .-.-.-.-.-.-	

FECHA Y LUGAR DE NACIMIENTO	DIA	MES	AÑO	PAIS	LOCALIDAD o PROVINCIA	NACIONALIDAD
	6	7	1923	Uruguay	Montevideo	55 Oriental, divorciado

1	**OCUPACION**	Desde 1958 a la fecha, como sereno en el Consejo Nacional de Subsistencias.-
2	**DOMICILIO**	Desde 1959 a la fecha en la calle Melchor Pacheco Nº 6272 ap.3.-

CREDENCIAL CIVICA	SERIE	NUMERO		DOC. de IDENT.
	B B B	7988	Sin traslado	553.586

PARA SER PRESENTADO ANTE LAS AUTORIDADES DEL Consejo Nacional de Subsitencias.-
OBJETO DE LA TRAMITACION: para su permanencia en el cargo de sereno.-

1 - Consignar con precisión, lugar de trabajo o estudios los 10 últimos años.
2 - Consignar con precisión cada domicilio en los últimos 10 años.
3 - Consignar si ha tenido traslados y números anteriores.

FIRMA DEL SOLICITANTE

COMISARIA SECCIONAL 22a.

Pase a sus efectos al Departamento 3 de la D. N. I. I.

WALDAR NOVO CARABALLO
COMISARIO

D. N. I. I. — DEPARTAMENTO Nº 3

DIA	MES	AÑO
20	SET.	1978

Se hace constar que el titular de la presente solicitud registra las siguientes

anotaciones en el fichero de esta Dirección.

SIN ANOTACIONES

P/A
BENITO GONZALEZ BONILLA
Sub Comisario

S.I.D.
J.P.M. O y M F.05312

152136

.2173

Fórm. 670

JUNTA DE COMANDANTES
EN JEFE
SERVICIO DE INFORMACION DE DEFENSA

DEPARTAMENTO	DIA	MES	AÑO
Montevideo	24	8	1978

Nº 186.- (ciento ochenta y seis.-)

- SOLICITUD DE CONSTANCIA DE HABILITACION PARA CARGOS PUBLICOS -

TITULAR	APELLIDO PATERNO: FUENTES	APELLIDO MATERNO: VARELY
	PRIMER NOMBRE: Walter	SEGUNDO NOMBRE: Sixto
PADRE	PRIMER NOMBRE: Sixto	SEGUNDO NOMBRE:
MADRE	PRIMER NOMBRE: Angela	SEGUNDO NOMBRE: Liria

FECHA Y LUGAR DE NACIMIENTO	DIA	MES	AÑO	PAIS	LOCALIDAD o PROVINCIA	NACIONALIDAD
	19	11	1960	URUGUAY	Montevideo	Oriental, soltero 17 años.-

1	**OCUPACION**	Del año 1968 al 72 Escolar en la Escuela Nº. 155 de Melilla y Fauquet, y del año 1973 a la fecha estudia en la Universidad del Trabajo, actualmente en Miguelete y Joaquín Requena.-
2	**DOMICILIO**	Del año 1968 a la fecha en Cno. Senda de Paso Nº. 3240.-

CREDENCIAL CIVICA	SERIE	NUMERO		DOC. de IDENT.
	B.R.A.	27.805	Sin traslado.-	Nº. 1.698.993.-

PARA SER PRESENTADO ANTE LAS AUTORIDADES DE A.F.E.
OBJETO DE LA TRAMITACION Para ingreso como Pedio Oficial Electricista en la Estación "PENAROL", Sección Talleres.-

1.- Consignar con precisión, lugar de trabajo o estudios los 10 últimos años.
2.- Consignar con precisión cada domicilio en los últimos 10 años.
3.- Consignar si ha tenido traslados y números anteriores.

Walter S. Fuentes
FIRMA DEL SOLICITANTE

POLICIA DE MONTEVIDEO SECCION 22a.

COMISARIA SECCIONAL 22a.-

Pase a sus efectos al Departamento 3 de la D. N. I. I.

WILMAR NOVO CARABALLO
COMISARIO

D. N. I. I. — DEPARTAMENTO Nº 3

20 SET. 1978

Se hace constar que el titular de la presente solicitud registra las siguientes anotaciones en el fichero de esta Dirección.

DIRECCION NACIONAL DE INFORMACION E INVESTIGACION

SIN ANOTACIONES.

POR EL JEFE DEL DEPARTAMENTO N.o 3
y por su

BENITO GONZALEZ BONILLA
Sub Comisario

S.I.D.
J.P.M. O y M F.05342

152137

2173 Fórm. 670

JUNTA DE COMANDANTES
EN JEFE
SERVICIO DE INFORMACION DE DEFENSA

DEPARTAMENTO	DIA	MES	AÑO
Montevideo	25	8	1978

Nº 187.-jchf.-(Ciento ochenta y siete.-)

- SOLICITUD DE CONSTANCIA DE HABILITACION PARA CARGOS PUBLICOS -

TITULAR	APELLIDO PATERNO: FERNANDEZ	APELLIDO MATERNO: ERSERGUER
	PRIMER NOMBRE: Aníbal	SEGUNDO NOMBRE: Amado
PADRE	PRIMER NOMBRE: Nicasio	SEGUNDO NOMBRE: Amado
MADRE	PRIMER NOMBRE: Elena	SEGUNDO NOMBRE:

FECHA Y LUGAR DE NACIMIENTO	DIA	MES	AÑO	PAIS	LOCALIDAD o PROVINCIA	NACIONALIDAD
	18	9	1953	URUGUAY	Montevideo	Oriental, casado de 24 años.-

1	**OCUPACION**	Del año 1968 al mes de Julio del corriente año trabajo como empleado en la Panadería "LEZICA", sita en Av.Lezica y Guanahany, y de esa fecha a la actual en la Panadería "PROPIOS", sita en Bulevar José Batlle y Ordoñez Nº. 2511, como empleado.-
2	**DOMICILIO**	Del año 1968 al 75 en la calle Luís Lasagna Nº.6346, y de esa fecha a la actual en la calle Peabody Nº. 1969.-

	SERIE	NUMERO		DOC. de IDENT.	
CREDENCIAL CIVICA	B.R.A.	25.308	Sin traslado.-		Nº. 1.484.762.-

PARA SER PRESENTADO ANTE LAS AUTORIDADES DE Ministerio de Agricultura y Pesca.-
OBJETO DE LA TRAMITACION Para ingreso al mismo como Portero.-

1 - Consignar con precisión, lugar de trabajo o estudios los 10 últimos años.
2 - Consignar con precisión cada domicilio en los últimos 10 años.
3 - Consignar fecha tenida traslados y números anteriores.

Anibal A. Fernández
FIRMA DEL SOLICITANTE

COMISARIA SECCIONAL 22a.

Pase a sus efectos al Departamento 3 de la D. N. I. I.

WILMAR NOVO CARABALLO
COMISARIO

D. N. I. I. — DEPARTAMENTO Nº 3

DIA 20 SET. MES AÑO 1978

Se hace constar que el titular de la presente solicitud registra las siguientes anotaciones en el fichero de esta Dirección.

DEPARTAMENTO Nº 3 — DIRECCION NACIONAL DE INFORMACION E INTELIGENCIA — FICHERO

SIN ANOTACIONES

POR EL JEFE DEL DEPARTAMENTO N.o 3
y por su orden

BENITO GONZALEZ PONILLA
Sub Comisario

152136

.2173

S.I.D.
J.P.M. O y M F.05342

Fórm. 670

JUNTA DE COMANDANTES
EN JEFE
SERVICIO DE INFORMACION DE DEFENSA

DEPARTAMENTO	DIA	MES	AÑO
Montevideo	28	8	1978

Nº 188 hmn. ciento ochenta y ocho.-

- SOLICITUD DE CONSTANCIA DE HABILITACION PARA CARGOS PUBLICOS -

TITULAR	APELLIDO PATERNO: Acevedo	APELLIDO MATERNO: Palacios	
	PRIMER NOMBRE: Ruben	SEGUNDO NOMBRE: Evaristo	
PADRE	PRIMER NOMBRE: Candida	SEGUNDO NOMBRE: Tomas	
MADRE	PRIMER NOMBRE: Alba	SEGUNDO NOMBRE: Rosa	

FECHA Y LUGAR DE NACIMIENTO	DIA	MES	AÑO	PAIS	LOCALIDAD o PROVINCIA	NACIONALIDAD
	26	3	1958	Uruguay	Montevideo	Oriental, soltero

1	OCUPACION	Desde 1968 a 1970 escolar en el Colegio Perpetuo Socorro; desde 1970 a 1973 estudiante de secundaria en el Colegio Pio; de 1974 a 1975 estudiante de preparatorios en el Instituto José Enrique Rodó; en el año 1976 no efectuó labores; 1977 como auxiliar de administración en la Empresa Rafael Deraree; en 1978 a la fecha en la Imprenta "La Económica" como mensajero.----------
2	DOMICILIO	desde 1968 se domicilia hasta la fecha en Julio Verne Nº 6288.----------

CREDENCIAL CIVICA	SERIE	NUMERO		DOC. de IDENT.	
	B R A	26999	Sint traslado		1.515.639

PARA SER PRESENTADO ANTE LAS AUTORIDADES DEL Ministerio de Relaciones Exteriores.-
OBJETO DE LA TRAMITACION ;para su ingreso en el mismo como auxiliar .----------

1 - Consignar con precisión, lugar de trabajo y estudios los 10 últimos años.
2 - Consignar con precisión cada domicilio en los últimos 10 años.
3 - Consignar si ha tenido prontuarios y números anteriores.

Ruben Evaristo Acevedo Palacios
FIRMA DEL SOLICITANTE

COMISARIA SECCIONAL 22a

Pase a sus efectos al Departamento 3 de la D. N. I. I.

WALTER NOVO CARAMALLO
COMISARIO

D. N. I. I. — DEPARTAMENTO Nº 3

DIA 20 | MES SET. | AÑO 1978

Se hace constar que el titular de la presente solicitud registra las siguientes anotaciones en el fichero de esta Dirección.

SIN ANOTACIONES

BENITO GONZALEZ BONILLA
Sub Comisario

S.I.D.
J.P.M. O y M F.05342

152139

2173 Fórm. 670

F. 8.74

JUNTA DE COMANDANTES
EN JEFE
SERVICIO DE INFORMACION DE DEFENSA

DEPARTAMENTO	DIA	MES	AÑO
Montevideo	29	8	1978

Nº 189 hmn.- ~~miento orhenta~~ y nueve.-

- SOLICITUD DE CONSTANCIA DE HABILITACION PARA CARGOS PUBLICOS -

TITULAR	APELLIDO PATERNO: Bianchi	APELLIDO MATERNO: Lelli
	PRIMER NOMBRE: Rosa	SEGUNDO NOMBRE: Stella
PADRE	PRIMER NOMBRE: Vicente	SEGUNDO NOMBRE: ~~.....~~
MADRE	PRIMER NOMBRE: Maria	SEGUNDO NOMBRE: Nelda

FECHA Y LUGAR DE NACIMIENTO	DIA	MES	AÑO	PAIS	LOCALIDAD o PROVINCIA	NACIONALIDAD
	26	12	1946	Uruguay	Montevideo	31 ~~Oriental,soltera~~

1	**OCUPACION**	Desde 1968 a 1974 efectuó labores en su domicilio;desde 1974 a la fecha enfermera del C.A.S.M.U. Nº 2.----------
2	**DOMICILIO**	Desde 1946 a la fecha en la calle Santa Maria Nº 1967.-

	SERIE	NUMERO		DOC. de IDENT.
CREDENCIAL CIVICA	B R A	17.904	Sin traslado	1.163.196

PARA SER PRESENTADO ANTE LAS AUTORIDADES DE Ministerio de Salud Pública .-
OBJETO DE LA TRAMITACION ;para su ingreso en el mismo como enfermera ,en el Hospital Pereyra Rossell.----------

1 - Consignar con precisión lugar de trabajo y estudios los 10 últimos años.
2 - Consignar con precisión cada domicilio de los últimos 10 años.
3 - Consignar si ha tenido traslados y números anteriores.

Rosa Stella Bianchi
FIRMA DEL SOLICITANTE

COMISARIA SECCIONAL 22a.

Pase a sus efectos al Departamento 3 de la D. N. I. I.

OSCAR NOVO CARABALLO
COMISARIO

D. N. I. I. — DEPARTAMENTO Nº 3

DIA	MES	AÑO
20	SET.	1978

Se hace constar que el titular de la presente solicitud registra las siguientes anotaciones en el fichero de esta Dirección.

SIN ANOTACIONES

BENITO GONZALEZ BONILLA
Sub Comisario

S.I.D.
J.P.M. O y M F.05342

152140

.2173
Fórm. 670

JUNTA DE COMANDANTES
EN JEFE
SERVICIO DE INFORMACION DE DEFENSA

F.I.B.77

DEPARTAMENTO	DIA	MES	AÑO
Montevideo	30	8	1978

Nº 190.-jchf.-
(Ciento noventa)

- SOLICITUD DE CONSTANCIA DE HABILITACION PARA CARGOS PUBLICOS -

TITULAR	APELLIDO PATERNO: BRACCO		APELLIDO MATERNO: CRTIZ
	PRIMER NOMBRE: Adriana		SEGUNDO NOMBRE: Carmen
PADRE	PRIMER NOMBRE: Julio		SEGUNDO NOMBRE: César
MADRE	PRIMER NOMBRE: Susana		SEGUNDO NOMBRE: Elsa

FECHA Y LUGAR DE NACIMIENTO	DIA	MES	AÑO	PAIS	LOCALIDAD o PROVINCIA	NACIONALIDAD
	16	7	1959	URUGUAY	Montevideo	Oriental, Soltera 19 años.-

1	**OCUPACION**	Del año 1968 al 70 escolar en la Escuela No.124 en Cno.De La Redención y Cno.Azarola,del año 1971 al 77 Secundaria y Preparatorio en el Liceo No.6 en Lucas Obes No.896, y de esa fecha a la actual Labores.-
2	**DOMICILIO**	Del año 1968 a la fecha en Cno. De la Redención No. 9138.-

CREDENCIAL CIVICA	SERIE	NUMERO		DOC. de IDENT.	
	B.R.A.	27.405	Sin traslado.-		No. 1.577.309.-

PARA SER PRESENTADO ANTE LAS AUTORIDADES DE: El Palacio Legislativo.-
OBJETO DE LA TRAMITACION: Para ingreso como empleada Administrativa en el Escalafón "AB".-

1 - Consignar con precisión, lugar de trabajo o estudios los 10 últimos años.
2 - Consignar con precisión cada domicilio en los últimos 10 años.
3 - Consignar si ha tenido traslados y números anteriores.

Adriana Bracco
FIRMA DEL SOLICITANTE

COMISARIA SECCIONAL 22a.-

Pase a sus efectos al Departamento 3 de la D. N. I. I.

WILMAR NOVO CARABALLO
COMISARIO

D. N. I. I. — DEPARTAMENTO Nº 3

DIA	MES	AÑO
20	SET.	1978

Se hace constar que el titular de la presente solicitud registra las siguientes

Anotaciones en el fichero de esta Dirección.

SIN ANOTACIONES

BENITO GONZALEZ BONILLA
Sub Comisario

S.I.D.
J.P.M. O y M F.05342

152141

.2173

Fórm. 670

JUNTA DE COMANDANTES
EN JEFE
SERVICIO DE INFORMACION DE DEFENSA

DEPARTAMENTO	DIA	MES	AÑO
Montevideo	31	8	1978

Nº 191.-jchf.-
(Ciento noventa y uno.-)

- SOLICITUD DE CONSTANCIA DE HABILITACION PARA CARGOS PUBLICOS -

TITULAR	APELLIDO PATERNO: DURAN	APELLIDO MATERNO: ZANNELLI
	PRIMER NOMBRE: Perla	SEGUNDO NOMBRE: Beatriz
PADRE	PRIMER NOMBRE: Mariano	SEGUNDO NOMBRE: César
MADRE	PRIMER NOMBRE: Einelia	SEGUNDO NOMBRE:

FECHA Y LUGAR DE NACIMIENTO	DIA	MES	AÑO	PAIS	LOCALIDAD o PROVINCIA	NACIONALIDAD
	19	4	1958	URUGUAY	Montevideo	Oriental,soltera 20 años.-

1	OCUPACION	Del año 1968 al 69 escolar en el Colegio Madre Paulina sito en Cfidial 1 casi Islas Canarias,del año 1970 al 74 secundaria en el Liceo No. 9 en Av.Lezica y Calderón de la Barca,del año 1975 al 76 estudié Secretariado Comercial en Academia PITMAN en Av.Agraciada y Angel Salvo y de esa fecha a la actual labores en el domicilio.-
2	DOMICILIO	Del año 1968 a la fecha en Cno. El Polvorín No. 7085.-

CREDENCIAL CIVICA	SERIE: B.R.A.	NUMERO: 25.430	Sin traslado.-	DOC. de IDENT.	No. 1.511.072.-

PARA SER PRESENTADO ANTE LAS AUTORIDADES DEl Palacio Legislativo.-
OBJETO DE LA TRAMITACION Para ingreso como empleada Administrativa (Auxiliar.-)

1 - Consignar con precisión, lugar de trabajo o estudios los 10 últimos años.
2 - Consignar con precisión cada domicilio en los últimos 10 años.
3 - Consignar si ha tenido traslados y números anteriores.

Perla Beatriz Duran
FIRMA DEL SOLICITANTE

POLICIA DE MONTEVIDEO COMISARIA SECCIONAL 22a.

COMISARIA SECCIONAL 22a.-

Pase a sus efectos al Departamento 3 de la D. N. I. I.

WILMAR NOVO CARABALLO
COMISARIO

D. N. I. I. — DEPARTAMENTO Nº 3

DIA	MES	AÑO
20 SET		1978

Se hace constar que el titular de la presente solicitud registra las siguientes anotaciones en el fichero de esta Dirección.

POLICIA DE MONTEVIDEO DIRECCION NACIONAL DE INTELIGENCIA DEPARTAMENTO FICHERO

SIN ANOTACIONES

P/A BENITO GONZALEZ BONILLA
Sub Comisario

S.I.D.
J.P.M. O y M F.05342

152142

2173
Fórm. 670

JUNTA DE COMANDANTES
EN JEFE
SERVICIO DE INFORMACION DE DEFENSA

DEPARTAMENTO	DIA	MES	AÑO
Montevideo	22	9	1978

Nº 202.-jchf.+
(Doscientos dos)

- SOLICITUD DE CONSTANCIA DE HABILITACION PARA CARGOS PUBLICOS -

TITULAR	APELLIDO PATERNO: REPOLL	APELLIDO MATERNO: GARCIA
	PRIMER NOMBRE: Alvaro	SEGUNDO NOMBRE: Marcelo
PADRE	PRIMER NOMBRE: Ruben	SEGUNDO NOMBRE: .-.-.-.-.-.-.-.-.-.-.
MADRE	PRIMER NOMBRE: Elsa	SEGUNDO NOMBRE: Nieves

FECHA Y LUGAR DE NACIMIENTO	DIA	MES	AÑO	PAIS	LOCALIDAD o PROVINCIA	NACIONALIDAD
	17	11	1957	URUGUAY	Montevideo	Oriental,soltero 20 años.-

1	OCUPACION	Del año 1968 al 69 escolar en el Colegio Pio en Av.Lezica Nº.6375,del año 70 al 72 secundaria en el mismo Colegio,en el año 73 secundaria en el Liceo No.9, en Av.Lezica y Calderón de la Barca, del año 74 al 77 estudiante en U.T.U. en J. Requena y Miguelete,y de esa fecha a la actual estudiante Refineria en la Planta de A.N.C.A.P. (La Teja).-
2	DOMICILIO	Del año 1968 a la fecha en la calle Galileo No. 1880.-

		SERIE	NUMERO			
3	CREDENCIAL CIVICA	B.R.A.	27.193	Sin traslado.-	DOC. de IDENT.	No. 1.518.337.-

PARA SER PRESENTADO ANTE LAS AUTORIDADES DE U.T.E.
OBJETO DE LA TRAMITACION Para ingreso como foguista en la Central Batlle.-

1 - Consignar con precisión, lugar de trabajo o estudios los 10 últimos años.
2 - Consignar con precisión cada domicilio en los últimos 10 años.
3 - Consignar si ha tenido traslados y números anteriores.

FIRMA DEL SOLICITANTE

COMISARIA SECCIONAL 22a.

Pase a sus efectos al Departamento 3 de la D. N. I. I.

WILMAR NOVO CARABALLO
COMISARIO

D. N. I. I. — DEPARTAMENTO Nº 3

DIA 23 MES SET. AÑO 1978

Se hace constar que el titular de la presente solicitud registra las siguientes anotaciones en el fichero de esta Dirección.

SIN ANOTACIONES

D/A
BENITO GONZALEZ BONILLA
Sub Comisario

S.I.D.
J.P.M. O y M F.05342

152143

.2173
Fórm. 670

JUNTA DE COMANDANTES
EN JEFE
SERVICIO DE INFORMACION DE DEFENSA

DEPARTAMENTO	DIA	MES	AÑO
Montevideo	28	9	1978

N.o 219 hmn.- doscientos diez y nueve.-

- SOLICITUD DE CONSTANCIA DE HABILITACION PARA CARGOS PUBLICOS -

	APELLIDO PATERNO	APELLIDO MATERNO
TITULAR	Torres	Islas
	PRIMER NOMBRE	SEGUNDO NOMBRE
	Roberto	Cartaud
PADRE	Nieves	.-.-.-.-.-.-
MADRE	Juanita	.-. .-.-.-.-

FECHA Y LUGAR DE NACIMIENTO	DIA	MES	AÑO	PAIS	LOCALIDAD o PROVINCIA	NACIONALIDAD
	28	7	1960	Uruguay	Montevideo	oriental,sitero.

1	OCUPACION	Desde 1968 a 1972 escolar en la Escuela Nº 145 ;desde 1973 a 1976 estudiante de Liceo en el Nº 9 Dr.Eduardo Acevedo,en el año 1977 estudiante en el Liceo Rouxé Nº 16;en el presente año no efectuó labores.-
2	DOMICILIO	Desde 1960 a la fecha en la calle Lister Nº 6416.-

		SERIE	NUMERO		DOC. de IDENT.
3	CREDENCIAL CIVICA	A R A	10.653	Sin traslado	1.693.410

PARA SER PRESENTADO ANTE LAS AUTORIDADES DE: Ministerio de Salu Pública.-
OBJETO DE LA TRAMITACION: Para su ingreso al mismo como administrativo.-

1 - Consignar con precisión lugar de trabajo o estudio los 10 últimos años.
2 - Consignar con precisión cada domicilio en los últimos 10 años.
3 - Consignar si ha tenido traslados y números anteriores.

FIRMA DEL SOLICITANTE

COMISARIA SECCIONAL 22a.

Pase a sus efectos al Departamento 3 de la D. N. I. I.

WILMAR NOVO CARABALLO
COMISARIO

D. N. I. I.-.DEPARTAMENTO Nº 3

DIA 27 MES NOV AÑO 1978

DIRECCION NACIONAL DE INFORMACION E INTELIGENCIA
DEPARTAMENTO Nº 3
FICHERO

Se hace constar que el titular de la presente solicitud registra las siguientes anotaciones en los ficheros de esta Dirección

SIN ANOTACIONES

p/p Silvar Da Silva Borges
Sub-Comisario

152144

2173

S.I.D.
J.P.M. O y M Fórm. 05.342

Fórm.. 670

730

JUNTA DE COMANDANTES
EN JEFE
SERVICIO DE INFORMACION DE DEFENSA

DEPARTAMENTO	DIA	MES	AÑO
Montevideo	24	10	1978

N.o 255 hum.- doscientos cincuenta y cinco.-

SOLICITUD DE CONSTANCIA DE HABILITACION PARA CARGOS PUBLICOS

	APELLIDO PATERNO	APELLIDO MATERNO
TITULAR	Bagalciague	Rapetti
	PRIMER NOMBRE	SEGUNDO NOMBRE
	Luis	Pedro
PADRE	PRIMER NOMBRE	SEGUNDO NOMBRE
	Pedro	Mario
MADRE	PRIMER NOMBRE	SEGUNDO NOMBRE
	Maria	Carolina

FECHA Y LUGAR DE NACIMIENTO	DIA	MES	AÑO	PAIS	LOCALIDAD o PROVINCIA	NACIONALIDAD
	27	4	1951	Uruguay	Montevideo	Oriental, casado 27

1 - OCUPACION: Desde 1968 a 1970 estudiante de preparatorios en el Liceo Nº 9 Dr. Eduardo Acevedo; desde 1971 a la fecha estudiante en la Facultad de Derecho; desde el año 1974 es empleado de la Agencia de Quinielas Nac[illegible]

2 - DOMICILIO: sita en Av. Aparicio Saravia Nº 4628.-
Desde 1951 a 1976 en la calle Urutaú Nº 1658; desde 1976 a 1978 en Cno. Melilla Nº 6473.-

3 - CREDENCIAL CIVICA	SERIE	NUMERO		DOC. de IDENT.
	B R A	22779	Sin traslado	1.259.178

PARA SER PRESENTADO ANTE LAS AUTORIDADES DE: Ministerio de Economía y Finanzas
OBJETO DE LA TRAMITACION: para efectuar trámite de Co titularidad de Agente de Quinielas.-

1 - Consignar con precisión lugar de trabajo o estudio los 10 últimos años.
2 - Consignar con precisión cada domicilio en los últimos 10 años.
3 - Consignar si ha tenido traslados números anteriores.

FIRMA DEL SOLICITANTE

COMISARIA SECCIONAL 22a.

Pase a sus efectos al Departamento 3 de la D. N. I. I.

WILMAR NOVO CARABALLO
COMISARIO

D. N. I. I.- DEPARTAMENTO Nº 3

DIA	MES	AÑO
18	XI	78

Se hace constar que el titular de la presente solicitud registra las siguientes anotaciones en el fichero de esta Dirección

SIN ANOTACIONES

POR EL JEFE DEL DEPARTAMENTO N.º 3
Y POR SU ORDEN
SILVAR LARA BORGES
SUB-COMISARIO

S.I.D.
J.P.M. O y M Fórm. 05.362

152145

.2173

Fórm. 870

...E COMANDANTES
EN JEFE
SERVICIO DE INFORMACION DE DEFENSA

DEPARTAMENTO	DIA	MES	AÑO
Montevideo	7	11	1978

No. 27 [illegible]
[illegible]

- SOLICITUD DE CONSTANCIA DE HABILITACION PARA CARGOS PUBLICOS -

	APELLIDO PATERNO	APELLIDO MATERNO
TITULAR	[illegible]	[illegible]
	PRIMER NOMBRE	SEGUNDO NOMBRE
	Alberto	[illegible]
PADRE	[illegible]	SEGUNDO NOMBRE
MADRE	PRIMER NOMBRE: Micaela	SEGUNDO NOMBRE

FECHA Y LUGAR DE NACIMIENTO	DIA	MES	AÑO	PAIS	LOCALIDAD o PROVINCIA	NACIONALIDAD
	3	10	1929	Uruguay	Canelones	oriental, casado, 49

1	OCUPACION	Desde 1957 a la fecha en el Banco Hipotecario del Uruguay, como Sub encargado del Personal, en Casa Central.-
2	DOMICILIO	Desde 1968 a la fecha en Cno. Las Chircas Nº 2070.-

		SERIE	NUMERO			
3	CREDENCIAL CIVICA	A J B	3465	C P A 9267 A J B 4076	DOC. de IDENT.	762.809

PARA SER PRESENTADO ANTE LAS AUTORIDADES DE Banco Hipotecario del Uruguay.-
OBJETO DE LA TRAMITACION para su permanencia en el cargo de Sub Encargado.-

1 - Consignar con precisión lugar de trabajo o estudio los 10 últimos años.
2 - Consignar con precisión cada domicilio en los últimos 10 años.
3 - Consignar si ha tenido traslados y números anteriores.

[illegible]
FIRMA DEL SOLICITANTE

COMISARIA SECCIONAL 22a.

Pase a sus efectos al Departamento 3 de la D. N. I. I.

FRAN[illegible] C. NAVARRO
COMISARIO ENCARGADO

D. N. I. I. - DEPARTAMENTO Nº 3

DIA 27 MES NOV. AÑO 1978

Se hace constar que el titular de la presente solicitud registra las siguientes anotaciones en el fichero de esta Dirección

EL JEFE DEL DEPARTAMENTO
WASHINGTON DOS SANTOS AGUINAGA
SUB - COMISARIO

DIRECCION NACIONAL DE INFORMACION E INTELIGENCIA
CON ANOTACIONES

152146

12173

S.I.D.
J.P.M. O y M Fórm. 05.342

Fórm.. 670

" AÑO DEL SESQUISCENTENARIO DE LA POLICIA "

CORRESPONDE A FORMULARIO Nro. 287, de Secc. 22a. 2/11/978.

"M E M O R A N D U M " Nro. 5.393/79.- rap.

REGISTRAMOS: D'ANGELO DIAZ : Alberto Malbino .-
DOCUMENTO: C. Id. Nro. 762.809.-
DOMICILIO: José María Charri 5852 .-(X/965).-
DATOS PERSONALES: Oriental, casado de 36 años de edad, nacido, en la 7ma. Secc. del Depto. de Canelones, el dia 3 de Octubre de 1929, hijo de Rafael y - Micaela .-
OCUPACION: Empleado del Banco Hipotecario .-
ORGANIZACION: Asociación de Empleados Bancarios del Uru_ guay A.E.B.U. .-
ANOTACIONES: 8/X/965.- Estando implantadas las Medidas - Prontas de Seguridad, en la fecha es detenido conjuntamente con otras personas en el interior del Club Banco Hipotecario .-.-.-.

EL JEFE DEL DEPARTAMENTO 3
WASHINGTON DOS SANTOS AGUINAGA
SUB-COMISARIO

...MES DEL XXX ANIVERSARIO DE LA DECLARACION UNIVERSAL DE LOS DERECHOS HUMANOS.-

JUNTA DE COMANDANTES EN JEFE

SERVICIO DE INFORMACION DE DEFENSA

DEPARTAMENTO	DIA	MES	AÑO
Montevideo	15	12	1978

N.o 447 (cuatrocientos cuarenta y siete)

- SOLICITUD DE CONSTANCIA DE HABILITACION PARA CARGOS PUBLICOS -

TITULAR	APELLIDO PATERNO: Suarez	APELLIDO MATERNO: Dinasque	
	PRIMER NOMBRE: Victor	SEGUNDO NOMBRE: Manuel	
PADRE	PRIMER NOMBRE: Salvador	SEGUNDO NOMBRE: .-.-.-.-.-.-.-	
MADRE	PRIMER NOMBRE: Celestina	SEGUNDO NOMBRE: .-.-.-.-.-.-.-	

FECHA Y LUGAR DE NACIMIENTO	MES	DIA	AÑO	PAIS	LOCALIDAD o PROVINCIA	NACIONALIDAD
	6	21	1926	Uruguay	Montevideo	oriental, casado, 52

1	OCUPACION	Desde 1968 a 1971, no efectuó trabajos remunerados; desde 1971 a la fecha en la Intendencia Municipal de Montevideo, como portero, de la Biblioteca Ingeniero Monteverde de Colón.-
2	DOMICILIO	Desde 1940 a 1971 en la calle Arenal Grande Nº 1718 ap. 1; desde 1971 a la fecha en la calle 2 Nº 6892 del Barrio INVE Nº 19 .-

		SERIE	NUMERO		DOC. de IDENT.
3	CREDENCIAL CIVICA	A J B	3016	Sin traslado	462553

PARA SER PRESENTADO ANTE LAS AUTORIDADES DE la Intendencia Municipal de Montevideo.-
OBJETO DE LA TRAMITACION para su permanencia en el cargo de Portero.-

1 - Consignar con precisión lugar de trabajo o estudio los 10 últimos años.
2 - Consignar con precisión cada domicilio en los últimos 10 años.
3 - Consignar si ha tenido traslados y números anteriores.

Victor M. Suarez
FIRMA DEL SOLICITANTE

COMISARIA SECCIONAL 22a.

Pase a sus efectos al Departamento 3 de la D. N. I. I.

WILMAR NUVO CARABALLO
COMISARIO

D. N. I. I. - DEPARTAMENTO Nº 3

DIA	MES	AÑO
28	DIC.	1978

Se hace constar que el titular de la presente solicitud registra las siguientes anotaciones en el fichero de esta Dirección

SIN ANOTACIONES

POR EL JEFE DEL DEPARTAMENTO N.o 3
y por su orden

Benito GONZALEZ BONILLA
SUB - COMISARIO

S.I.D.
J.P.M. O y M Fórm. 05.342

152147

2173

Fórm. 670

AÑO DEL XXX ANIVERSARIO DE LA DECLARACION UNIVERSAL DE LOS DERECHOS HUMANOS

JUNTA DE COMANDANTES EN JEFE

SERVICIO DE INFORMACION DE DEFENSA

DEPARTAMENTO	DIA	MES	AÑO
Montevideo	13	12	1978

N.o 439.hrs cuatrocientos treinta y nueve

- SOLICITUD DE CONSTANCIA DE HABILITACION PARA CARGOS PUBLICOS -

TITULAR	APELLIDO PATERNO: BARROS Sto	APELLIDO MATERNO: CAJIDR
	PRIMER NOMBRE: Manuel	SEGUNDO NOMBRE:
PADRE	PRIMER NOMBRE: Francisco	SEGUNDO NOMBRE:
MADRE	PRIMER NOMBRE: Manuela	SEGUNDO NOMBRE:

FECHA Y LUGAR DE NACIMIENTO	MES	DIA	AÑO	PAIS	LOCALIDAD o PROVINCIA	NACIONALIDAD
	10	17	1928	España	Pontevedra	Español.c. 30

1	OCUPACION	De 1968 hasta el 23 de Enero del corriente año en su Domicilio ,sito en Santa Maria Nº1991,como Obrero Independiente.-Del 23 de Enero de los corrientes a la fecha en la Intendencia Municipal de Montevideo, como Peon.-
2	DOMICILIO	De 1968 a la fecha en Santa Maria Nº1991.-

		SERIE	NUMERO		DOC. de IDENT.
3	CREDENCIAL CIVICA	R A	18967	Sin traslado	563.439

PARA SER PRESENTADO ANTE LAS AUTORIDADES DE Intendencia Municipal de Montevideo.-

OBJETO DE LA TRAMITACION Permanencia en el cargo ,como Peon.-

1 - Consignar en Montevideo, lugar de trabajo o estudio los 10 últimos años.
2 - Consignar con precisión cada domicilio en los últimos 10 años.
3 - Consignar si ha tenido traslados y números anteriores.

Manuel Barros
FIRMA DEL SOLICITANTE

POLICIA DE MONTEVIDEO SECCIONAL 22a

COMISARIA SECCIONAL 22a

Pase a sus efectos al Departamento 3 de la D. N. I. I.

Wilmar NOVO CARABALLO
COMISARIO

D. N. I. I. - DEPARTAMENTO Nº 3

DIA	MES	AÑO
15	[illegible]	97

Se hace constar que el titular de la presente solicitud registra las siguientes anotaciones en el fichero de esta Dirección

DEPARTAMENTO N°. 3

SIN ANOTACIONES

POR EL JEFE DEL DEPARTAMENTO N.o 3
y por su orden

Benito GONZALEZ BONILLA
SUB - COMISARIO

152148

2173

S.I.D.
J.P.M. O y M Fórm. 05.342

Fórm. 670

MES DEL XXX ANIVERSARIO DE LA DECLARACION UNIVERSAL DE LOS DERECHOS HUMANOS

JUNTA DE COMANDANTES EN JEFE

SERVICIO DE INFORMACION DE DEFENSA

DEPARTAMENTO	DIA	MES	AÑO	N.o
Montevideo	13	12	1978	434.bis cuatrocientos treinta y cuatro

- SOLICITUD DE CONSTANCIA DE HABILITACION PARA CARGOS PUBLICOS -

TITULAR	APELLIDO PATERNO: GARCIA	APELLIDO MATERNO: GARCIA
	PRIMER NOMBRE: Nelson GV	SEGUNDO NOMBRE: Hugo
PADRE	PRIMER NOMBRE: Nelson	SEGUNDO NOMBRE: Hugo
MADRE	PRIMER NOMBRE: René	SEGUNDO NOMBRE: Gracia

FECHA Y LUGAR DE NACIMIENTO	MES	DIA	AÑO	PAIS	LOCALIDAD o PROVINCIA	NACIONALIDAD
	10	6	1959	R . O . U .	Montevideo	Oriental,a. 19

1	OCUPACION	De 1968 a 1970 Escuela Primaria,(Juan Manuel Blanes Nº250),sita en Avda. Lezica casi Avda. Garzon.De 1970 a 1974 Liceo Dtor. Eduardo Acevedo Nº9,sito Avda. Lezica ,esquina Calderon de la Barca.De 1974 a la fecha ,como Jornalero en distintos lugares.-
2	DOMICILIO	De 1968 a 1977 en Avda. Garzon Nº 1784. De 1977 a la fecha en Gioia Nº6306.-

		SERIE	NUMERO		DOC. de IDENT.
3	CREDENCIAL CIVICA	B R A	27935	Sin traslado	1.668.816

PARA SER PRESENTADO ANTE LAS AUTORIDADES DE A . F . E .
OBJETO DE LA TRAMITACION: Para ingreso como Peon de Talleres.-

1 - Consignar con precisión, lugar de trabajo o estudio los 10 últimos años.
2 - Consignar con precisión su domicilio en los últimos 10 años.
3 - Consignar si ha tenido traslados y números anteriores.

FIRMA DEL SOLICITANTE

COMISARIA SECCIONAL 32a

POLICIA DE MONTEVIDEO SECCION 32

Pase a sus efectos al Departamento 3 de la D. N. I. I.

Wilmar NOVO CARABALLO
COMISARIO

D. N. I. I. - DEPARTAMENTO Nº 3

DIA 15 DIC. MES AÑO 1978

Se hace constar que el titular de la presente solicitud registra las siguientes anotaciones en el fichero de esta Dirección

SIN ANOTACIONES

POR EL JEFE DEL DEPARTAMENTO N.o 3
y por su orden

[illegible] CANILLA
[illegible]

S.I.D.
O y M Fórm. 05.342

152149

2173

Fórm. 670

JUNTA DE COMANDANTES
EN JEFE
SERVICIO DE INFORMACION DE DEFENSA

DEPARTAMENTO	DIA	MES	AÑO
Montevideo	13	7	1978

Nº 142 .hmn. ciento cuarenta y dos .-

- SOLICITUD DE CONSTANCIA DE HABILITACION PARA CARGOS PUBLICOS -

TITULAR	APELLIDO PATERNO .-. .-.-.-.-.-	APELLIDO MATERNO CABRERA
	PRIMER NOMBRE Carlos FIJ 2/Ap- +	SEGUNDO NOMBRE Maria
PADRE	PRIMER NOMBRE .-.-.-.-.-.-.-	SEGUNDO NOMBRE FIJ 2/Ap- .-.-.-.-.-.-
MADRE	PRIMER NOMBRE Blanca	SEGUNDO NOMBRE Rosa

FECHA Y LUGAR DE NACIMIENTO	DIA	MES	AÑO	PAIS	LOCALIDAD o PROVINCIA	NACIONALIDAD
	9	4	1930	Uruguay	Durazno	Oriental,casado

1	OCUPACION	Desde 1962 a 1970 trabajó como pintor de autos en el taller mecánico del Sr.Nelson Ramos,sito en la calle Batlle y Ordoñez Nº737 de la ciudad de las Piedras;desde 1971 hasta 1977 inclusive trabajo por su cuenta en la calle 33 Nº 574,de dicha ciudad;desde 1978 en el mes de enero al dia 10 del cte.hizo changas en diversos lugares;de dicha fecha el momento,trabaja en la Administración Nacional de Puertos ,como pintor.
2	DOMICILIO	Desde 1962 a 1973 en Ruta 48 Kmt 9,desde 1973 a 1977 en Luis Alberto De Herrera s/n en la ciudad de Pando;desde 1977 a la fecha en Av.Cerrizica Nº 6440 .-

		SERIE	NUMERO			
3	CREDENCIAL CIVICA	C D A	24072	C A A Nº 15.404 A N A Nº 4.000	DOC. de IDENT.	1.740.555

PARA SER PRESENTADO ANTE LAS AUTORIDADES DE la Administración Nacional de Puertos.-
OBJETO DE LA TRAMITACION para su permanencia en el cargo de pintor de dicho ente.-

1 - Consignar con precisión, lugar de trabajo o estudios los 10 últimos años.
2 - Consignar con precisión cada domicilio en los últimos 10 años.
3 - Consignar si ha tenido traslados y números anteriores.

Carlos Mª Cabrera
FIRMA DEL SOLICITANTE

COMISARIA SECCIONAL 22a.

Pase a sus efectos al Departamento 3 de la D. N. I. I.

WILMAR NOVO CARABALLO
COMISARIO

D. N. I. I. — DEPARTAMENTO Nº 3 MEMORANDUM Nro.5295/78.mm. (Sec.22a.). DIA 15 AGO MES AÑO 1978

Se hace constar que el titular de la presente solicitud registra las siguientes anotaciones en el Fichero de esta Dirección.

CON ANOTACIONES

JEF CANELONES CARCE
REGISTRAMOS : CABRERA, Carlos.-
DOCUMENTOS : No se registra.
DOMICILIO : No se registra.
OTROS DATOS : No se registran.-
ANOTACIONES : 6/IX/974.-Candidato a la Junta Departamental, lita 1777.PDC. "Frente Amplio" en las elecciones nacionales de 1971, por el Departamento de Canelones.-

152150

BENITO GONZALEZ BONILLA
Sub Comisario

S.I.D.
J.P.M. O y M F.05342

2173
Fórm. 670

MES DEL XXX ANIVERSARIO DE LA DECLARACION UNIVERSAL DE LOS DERECHOS HUMANOS

JUNTA DE COMANDANTES EN JEFE

SERVICIO DE INFORMACION DE DEFENSA

DEPARTAMENTO	DIA	MES	AÑO
Montevideo	18	12	1978

465 dcpo. A
Cuatrocientos sesenta y cinco
FF(8)

- SOLICITUD DE CONSTANCIA DE HABILITACION PARA CARGOS PUBLICOS -

TITULAR	APELLIDO PATERNO: GARCIA	APELLIDO MATERNO: RODRIGUEZ
	PRIMER NOMBRE: Lilian V	SEGUNDO NOMBRE: Lourdes
PADRE	PRIMER NOMBRE: Inocencio	SEGUNDO NOMBRE: .-.-.-.-.-.-.-.-.-.-
MADRE	PRIMER NOMBRE: Violeta	SEGUNDO NOMBRE: Sofía

FECHA Y LUGAR DE NACIMIENTO	MES	DIA	AÑO	PAIS	LOCALIDAD o PROVINCIA	NACIONALIDAD
	6	2	1958	R.O. DEL URUGUAY	Montevideo	or./sal./20 años

1	OCUPACION	Desde el año 1968 hasta el año en curso ESTUDIANTE. Desde el año 1968 hasta el año 1972 en la Escuela Nº 107 COSTA RICA, en la calle Estero Bellaco y Monte Caseros. Desde el año 1973 hasta el año en curso en el Liceo Nº 9 I.D.E.A., en la Avda. Lezica y Calderón de la Ber
2	DOMICILIO	Desde el año 1968 hasta el año 1972 [illegible] en el Bvar. Artigas Nº 2208. Desde el año 1973 hasta el año en curso en Calle 1 Nº 1922 8 (BARRIO Lº DE I.N.V.E.).-

		SERIE	NUMERO		DOC. de IDENT.
3	CREDENCIAL CIVICA	B R A	26818	Sin traslado	1:599.557

PARA SER PRESENTADO ANTE LAS AUTORIDADES DE La FACULTAD DE MEDICINA.-
OBJETO DE LA TRAMITACION para ingreso EN EX CONO ESTUDIANTE.-

1 - Consignar con precisión, lugar de trabajo o estudio los 10 últimos años.
2 - Consignar con precisión cada domicilio en los últimos 10 años.
3 - Consignar si ha tenido traslados y números anteriores.

FIRMA DEL SOLICITANTE

COMISARIA SECCIONAL 22a.

Pase a sus efectos al Departamento 3 de la D. N. I. I.

ULMAR NOVO CARABALLO
COMISARIO

D. N. I. I. - DEPARTAMENTO Nº 3

DIA 28 MES DIC. AÑO 1978

Se hace constar que el titular de la presente solicitud registra las siguientes anotaciones en el fichero de esta Dirección

DEPARTAMENTO Nº 3

SIN ANOTACIONES

POR EL JEFE DEL DEPARTAMENTO N.o 3
y por su orden

Benito [illegible] DONILLA
[illegible] - Cap. [illegible]

S.I.D.
J.P.M. O y M Fórm. 05.342

152151

.2173
Fórm. 670

JUNTA DE COMANDANTES EN JEFE
SERVICIO DE INFORMACION DE DEFENSA

FJ(A)

DEPARTAMENTO	DIA	MES	AÑO
Montevideo	25	9	1978

Nº289.-jchf.-
Doscientos Nueve.-)

- SOLICITUD DE CONSTANCIA DE HABILITACION PARA CARGOS PUBLICOS -

TITULAR	APELLIDO PATERNO: MARTINEZ de VALETA	APELLIDO MATERNO: MARTINEZ
	PRIMER NOMBRE: Graciela (G)	SEGUNDO NOMBRE: Ramona
PADRE	PRIMER NOMBRE: Omar	SEGUNDO NOMBRE: Crescencio
MADRE	PRIMER NOMBRE: Nelida	SEGUNDO NOMBRE: Alejandrina

FECHA Y LUGAR DE NACIMIENTO	DIA	MES	AÑO	PAIS	LOCALIDAD o PROVINCIA	NACIONALIDAD
	29	4	1954	Uruguay	Montevideo	Oriental, casada 24 años.-

1	**OCUPACION**	Del año 1968 al 73 Secundaria en el Liceo Nº. 9 de Av.Lezica y Galicia rón de la Barca, del año 1974 al 76 estudiante de Magisterio en Cno. Castro y Laguna Merín, y de esa fecha a la actual, labores.-
2	**DOMICILIO**	Del año 1968 a la fecha en la calle Guttemberg Nº. 6307.-

		SERIE	NUMERO		DOC. de IDENT.
3	**CREDENCIAL CIVICA**	S.R.A.	25.827	Sin traslado.-	1.318.940.-

POLICIA DE MONTEVIDEO — COMISARIA SECCIONAL 22a.

PARA SER PRESENTADO ANTE LAS AUTORIDADES DEL Ministerio de Salud Pública.-
OBJETO DE LA TRAMITACION Para ingreso a dicho ente como Laboratorista (Auxiliar)

1. - Consignar con precisión, lugar de trabajo o estudios los 10 últimos años.
2. - Consignar con precisión cada domicilio en los últimos 10 años.
3. - Consignar si ha tenido traslados y números anteriores.

Graciela M. de Valeta
FIRMA DEL SOLICITANTE

Pase a sus efectos al Departamento 3 de la D. N. I. I.

WILNAR NOVO CARABALLO
COMISARIO

D. N. I. I. — DEPARTAMENTO Nº 3

DIA 28 SET. MES 1978

Se hace constar que el titular de la presente solicitud registra las siguientes anotaciones en el fichero de esta Dirección.

SIN ANOTACIONES

BENTO C. [illegible]
Sub Comisario

S.I.D.
J.P.M. O y M F.05342

152152

2173

Fórm. 670

JUNTA DE COMANDANTES
EN JEFE
SERVICIO DE INFORMACION DE DEFENSA

DEPARTAMENTO	DIA	MES	AÑO
Montevideo	15	11	1978

N.o 327 trescientos veintisiete

FF/AA PC (B-9)

- SOLICITUD DE CONSTANCIA DE HABILITACION PARA CARGOS PUBLICOS -

TITULAR	APELLIDO PATERNO: Ballesteros	APELLIDO MATERNO: Alarcón
	PRIMER NOMBRE: Nahir	SEGUNDO NOMBRE: Meriela
PADRE	PRIMER NOMBRE: Luis	SEGUNDO NOMBRE: Alberto
MADRE	PRIMER NOMBRE: Olga	SEGUNDO NOMBRE: Corina

FECHA Y LUGAR DE NACIMIENTO	DIA	MES	AÑO	PAIS	LOCALIDAD o PROVINCIA	NACIONALIDAD
	29	1	1958	Uruguay	Canelones	oriental,soltera

1	OCUPACION	Desde 1968 a 1973,escolar en la Escuela N° 124;desde 1978 a la fecha estudiante de liceo y preparatorios en el Instituto Dr.Eduardo Acevedo
2	DOMICILIO	Desde 1968 a la fecha en Cno.Melilla N° 6418 bis.-

3	CREDENCIAL CIVICA	SERIE: B R A	NUMERO: 25968	Sin traslado	DOC. de IDENT.	1.581.752

PARA SER PRESENTADO ANTE LAS AUTORIDADES DE Ministerio de Salud Pública.-
OBJETO DE LA TRAMITACION para su ingreso al mismo,como Auxiliar de Enfermería.-

1 - Consignar con precisión lugar de trabajo o estudio los 10 últimos años.
2 - Consignar con precisión cada domicilio en los últimos 10 años.
3 - Consignar si ha tenido traslados y números anteriores.

FIRMA DEL SOLICITANTE

COMISARIA SECCIONAL 22a.

Para sus efectos al Departamento 3 de la D. N. I. I.

FRANCISCO C. NAVARRO
SUB COMISARIO ENCARGADO

D. N. I. I.-.DEPARTAMENTO Nº 3

DIA	MES	AÑO
27	11	1978

Se hace constar que el titular de la presente solicitud registra las siguientes anotaciones en el fichero de esta Dirección

SIN ANOTACIONES

S/A Silvia Lara Borges
Sub Comisario

152153

2173

J.P.M. O y M Fórm. 05.342

Fórm. . 670

I ª MES DEL XXX ANIVERSARIO DE L' DECLARACION UNIVERSAL DE LOS DERECHOS

JUNTA DE COMANDANTES EN JEFE HUMANOS.-

SERVICIO DE INFORMACION DE DEFENSA

DEPARTAMENTO	DIA	MES	AÑO
Montevideo	10	12	978

N.o 396(trecientos noventa y seis.- FI(B) PC(PR-Q)

- SOLICITUD DE CONSTANCIA DE HABILITACION PARA CARGOS PUBLICOS -

TITULAR	APELLIDO PATERNO: BACIGALUPI	APELLIDO MATERNO: MORABALLES	
	PRIMER NOMBRE: Daicy	SEGUNDO NOMBRE: Reneé	
PADRE	PRIMER NOMBRE: Omar	SEGUNDO NOMBRE: Alberto.-	
MADRE	PRIMER NOMBRE: Gladis	SEGUNDO NOMBRE: Nedie.	

FECHA Y LUGAR DE NACIMIENTO	MES	DIA	AÑO	PAIS	LOCALIDAD o PROVINCIA	NACIONALIDAD
	12	11	949	Uruguay.	Montevideo	Oriental casada 29 años.-

1	OCUPACION	Desde el año 1968 a la fecha se desempeñó en tareas de labores en su hogar.-
2	DOMICILIO	Desde el año 1967 a la fecha en la calle Cuanhany No.1965.-

		SERIE	NUMERO		DOC. de IDENT.
3	CREDENCIAL CIVICA	BRA.	22135	Sin traslado.-	1.505.821.-

PARA SER PRESENTADO ANTE LAS AUTORIDADES DE Ministerio de Salud Pública.
OBJETO DE LA TRAMITACION de un empleo en dicho ministerio.-

1 - Consignar con precisión, lugar de trabajo o estudio los 10 últimos años.
2 - Consignar con precisión cada domicilio en los últimos 10 años.
3 - Consignar si ha tenido traslados y números anteriores.

Daicy R. Bacigalupi de Barreiro
FIRMA DEL SOLICITANTE

COMISARIA SECCIONAL 22a.-

Pase a sus efectos al Departamento 3 de la D. N. I. I.

WILMAR NOVO CARABALLO.-
COMISARIO

D. N. I. I. DEPARTAMENTO Nº 3

DIA 14 | MES OIC. | AÑO 978

Se hace constar que el titular de la presente solicitud registra las siguientes anotaciones en el fichero de esta Dirección

DIRECCION NACIONAL de INFORMACION e INTELIGENCIA * DEPARTAMENTO Nº 3

SIN ANTECEDENTES

POR EL JEFE DEL DEPARTAMENTO N.o 3
y por su orden

Benito GONZALEZ BONILLA
SUB - COMISARIO

S.I.D.
J.P.M. O y M Fórm. 05.342

152154

12173
Fórm. 670

JUNTA DE COMANDANTES
EN JEFE
SERVICIO DE INFORMACION DE DEFENSA

DEPARTAMENTO	DIA	MES	AÑO
Montevideo	25	9	1978

Nº210.-jchf.-
Doscientos
FF(R)
Pe-(S)-R)

- SOLICITUD DE CONSTANCIA DE HABILITACION PARA CARGOS PUBLICOS -

TITULAR	APELLIDO PATERNO: BRANDI	APELLIDO MATERNO: MESA	
	PRIMER NOMBRE: Elvira	SEGUNDO NOMBRE: Esther	
PADRE	PRIMER NOMBRE: Francisco	SEGUNDO NOMBRE:	
MADRE	PRIMER NOMBRE: Olga	SEGUNDO NOMBRE: Esther	

FECHA Y LUGAR DE NACIMIENTO	DIA	MES	AÑO	PAIS	LOCALIDAD o PROVINCIA	NACIONALIDAD
	8	4	1961	URUGUAY	Florestra.Secc.	Oriental,soltera 17 años.-

1	**OCUPACION**	Del año 1968 al 75 Escolar en la Escuela Nº.145 de Montalvo y Pinta del año 1976 cursó estudios en la U.T.U. en Cno.Colman casi Garzón, en el año 1977 labores, hasta el mes Julio del corriente año, y de esa ~~fecha a la actual, estudia tejido a máquina en Liceo San José en la~~ calle Zufriategui casi Av. Agraciada.-
2	**DOMICILIO**	Del año 1968 a la fecha en la Calle Gunahany Nº. 2024.-

3	**CREDENCIAL CIVICA**	SERIE: B.R.A.	NUMERO: 27.781	Sin traslado.-	DOC. de IDENT.	Nº. 1.722.430.-

PARA SER PRESENTADO ANTE LAS AUTORIDADES DEl Ministerio de Salud Pública.-
OBJETO DE LA TRAMITACION Para ingreso a la Colonia Saint Bois como Auxiliar de Servicio.-(Planchadora.-)

1 - Consignar con precisión, lugar de trabajo o estudios los 10 últimos años.
2 - Consignar con precisión cada domicilio en los últimos 10 años.
3 - Consignar si ha tenido traslados y números anteriores.

Elvira E Brandi
FIRMA DEL SOLICITANTE

POLICIA DE MONTEVIDEO
COMISARIA SECCIONAL 22a.-
SECCION AL 2201

Pase a sus efectos al Departamento 3 de la D. N. I. I.

WILMAR NOVO CARABALLO
COMISARIO

D. N. I. I. — DEPARTAMENTO Nº 3

DIA 28 MES SET. AÑO 1978

DIRECCION NACIONAL DE INTELIGENCIA
FICHERO

Se hace constar que el titular de la presente solicitud registra las siguientes anotaciones en el fichero de esta Dirección.

SIN ANOTACIONES

BENITO GONZALEZ BONILLA
Sub Comisario

S.I.D.
J.P.M. O y M F.05342

152155

2173
Fórm. 670

JUNTA DE COMANDANTES
EN JEFE
SERVICIO DE INFORMACION DE DEFENSA

DEPARTAMENTO	DIA	MES	AÑO
Montevideo	22	9	1978

Nº 200 hum.
doctantes

- SOLICITUD DE CONSTANCIA DE HABILITACION PARA CARGOS PUBLICOS -

TITULAR	APELLIDO PATERNO: -----	APELLIDO MATERNO: Reggio de Oliveira
	PRIMER NOMBRE: Maria	SEGUNDO NOMBRE: Elida
PADRE	PRIMER NOMBRE: -----	SEGUNDO NOMBRE: -----
MADRE	PRIMER NOMBRE: Maria	SEGUNDO NOMBRE: Teresa

FECHA Y LUGAR DE NACIMIENTO	DIA	MES	AÑO	PAIS	LOCALIDAD o PROVINCIA	NACIONALIDAD
	24	7	1930	Uruguay	Salto	oriental,casada,de

1	OCUPACION	Desde 1954 a la fecha en el Ministerio de Salud Pública,como auxiliar 2da.Cargo técnico en los Laboratorios de Colonia Saint Bois.-
2	DOMICILIO	Desde 1954 a la fecha en la calle Gutemberg Nº 6340.----------

3	CREDENCIAL CIVICA	SERIE: B R A	NUMERO: 16647	BGA 3418	DOC. de IDENT.	1.397.776

PARA SER PRESENTADO ANTE LAS AUTORIDADES DEL Ministerio de Salud Pública.-
OBJETO DE LA TRAMITACION: para su permanencia en el cargo de Auxiliar 2da..-

1 - Consignar con precisión, lugar de trabajo o estudios los 10 últimos años.
2 - Consignar con precisión calle domicilio en los últimos 10 años.
3 - Consignar si ha tenido traslados y números anteriores.

María B de Reg
FIRMA DEL SOLICITANTE

COMISARIA SECCIONAL 22a.

Pase a sus efectos al Departamento 3 de la D. N. I. I.

WILMAR NOVO CARABALLO
COMISARIO

D. N. I. I. — DEPARTAMENTO Nº 3

DIA 23 MES SET. AÑO 1978

Se hace constar que el titular de la presente solicitud registra las siguientes anotaciones en el fichero de esta Dirección.

SIN ANOTACIONES

BENITO GONZALEZ BONILLA
Sub Comisario

S.I.D.
J.P.M. O y M F.05312

152156

2173 Fórm. 670

JUNTA DE COMANDANTES
EN JEFE
SERVICIO DE INFORMACION DE DEFENSA

DEPARTAMENTO	DIA	MES	AÑO
Montevideo	25	9	1978

Nº 211.-jchf.-
(Doscientos once.-)

- SOLICITUD DE CONSTANCIA DE HABILITACION PARA CARGOS PUBLICOS -

TITULAR	APELLIDO PATERNO: CESAR V	APELLIDO MATERNO: RODRIGUEZ	
	PRIMER NOMBRE: Arturo	SEGUNDO NOMBRE: Gregorio	
PADRE	PRIMER NOMBRE: Arturo	SEGUNDO NOMBRE: .-.-.-.-.-.-.-.-.-.-.	
MADRE	PRIMER NOMBRE: Olga	SEGUNDO NOMBRE: .-.-.-.-.-.-.-.-.-.-.	

FECHA Y LUGAR DE NACIMIENTO	DIA	MES	AÑO	PAIS	LOCALIDAD o PROVINCIA	NACIONALIDAD
	23	6	1958	URUGUAY	Montevideo	Oriental, casado 20 años.-

1	**OCUPACION**	Del año 1968 al 72 escolar en la Escuela Nº. 145 de Montalvo y Pinta, del año 1973 al 75 empleado en Mediodía y Cno. Melilla (Vernáculo de / Flores), del año 1976 al mes de Febrero del corriente año, como empleado en Metalúrgica en Cno. Casavelle Nº.5357, y de esa fecha a la actual, desocupado.-
2	**DOMICILIO**	Del año 1968 a la fecha en la Calle Mediodía Nº. 1769.-

		SERIE	NUMERO		DOC. de IDENT.	
3	CREDENCIAL CIVICA	S.R.A.	27.849	Sin traslado.-		Nº. 1.338.610.-

PARA SER PRESENTADO ANTE LAS AUTORIDADES DE A.F.E.
OBJETO DE LA TRAMITACION Para ingreso a dicho ente como aprendiz de Maquinista.-

POLICIA DE MONTEVIDEO — SECCIONAL 22ª

1.- Consignar con precisión, lugar de trabajo o estudios los 10 últimos años.
2.- Consignar con precisión cada domicilio en los últimos 10 años.
3.- Consignar si ha tenido traslados y números anteriores.

FIRMA DEL SOLICITANTE

COMISARIA SECCIONAL 22ª.

Pase a sus efectos al Departamento 3 de la D. N. I. I.

WILMAR NOVO CARABALLO
COMISARIO

D. N. I. I. — DEPARTAMENTO Nº 3

28 SET. 1978

Se hace constar que el titular de la presente solicitud registra las siguientes anotaciones en el fichero de esta Dirección.

BENITO GONZALEZ BONILLA
Sub Comisario

S.I.D.
J.P.M. O y M F.05312

152157

2173

Fórm. 670

MES DEL XXX ANIVERSARIO DE DECLARACION UNIVERSAL DE LOS DERECHOS

JUNTA DE COMANDANTES EN JEFE

SERVICIO DE INFORMACION DE DEFENSA

DEPARTAMENTO	DIA	MES	AÑO
Montevideo	16	12	1978

N.o 462.hrs cuatrocientos sesenta y dos

- SOLICITUD DE CONSTANCIA DE HABILITACION PARA CARGOS PUBLICOS -

FJ=T
DC=T

TITULAR	APELLIDO PATERNO: RAMIREZ	APELLIDO MATERNO: PEREZ
	PRIMER NOMBRE: Julio 6	SEGUNDO NOMBRE: cesar
PADRE	PRIMER NOMBRE: Carmelo	SEGUNDO NOMBRE: Ismael
MADRE	PRIMER NOMBRE: Delia	SEGUNDO NOMBRE: Rosa

FECHA Y LUGAR DE NACIMIENTO	MES	DIA	AÑO	PAIS	LOCALIDAD o PROVINCIA	NACIONALIDAD
	9	6	1952	R . O . U .	Florida	Oriental,s.26

1	**OCUPACION**	De 1968 a 1970 en un Taller Mecanico,sito Sarandi Nº228 (ciudad de Florida).De 1970 a 1971 en Batallon Nº2 de Ingenieros(Departamento de Florida).De 1971 a 1973 en la Armada Nacional,como Marinero.De 1973 a 1975 en Direccion Nacional de Bomberos,como Bombero2da.De 1975 a 1976 en ILPE,como Peon.De 1976 a 1977 en CALON S.A.,como 2do Jefe de Maquina. De 1977 a la fecha en URUMAR S.A.,como Operador de Volquete.-
2	**DOMICILIO**	De1968 a 1971 en el Batallon Nº2(Dpto. Florida).De 1971 a 1973 en la Unidad donde prestaba Servicios.De 1973 a 1975 en Soca Nº1359. De 1975 a la fecha en Galileo Nº1930 bis.-

		SERIE	NUMERO		DOC. de IDENT.
3	**CREDENCIAL CIVICA**	A A	28486	Sin traslado	1.742.858

PARA SER PRESENTADO ANTE LAS AUTORIDADES DE Armada Nacional
OBJETO DE LA TRAMITACION Para Ingreso en el Dique Nacional,como contratado.-

1 - Consignar con precisión, lugar de trabajo o estudio los 10 últimos años.
2 - Consignar con precisión cada domicilio en los últimos 10 años.
3 - Consignar si ha tenido traslados y números anteriores.

FIRMA DEL SOLICITANTE

COMISARIA SECCIONAL 22a

Pase a sus efectos al Departamento 3 de la D. N. I. I.

WILMAR NOVO CARABALLO
COMISARIO

D. N. I. - DEPARTAMENTO Nº 3

DIA 26 | MES DIC. | AÑO 1978

Se hace constar que el titular de la presente solicitud registra las siguientes anotaciones en el fichero de esta Dirección

JEFATURA DE POLICIA DE MONTEVIDEO SECCIONAL 22a

SIN ANOTACIONES

POR EL JEFE DEL DEPARTAMENTO N.o 3
y por su orden

BONILLA
SUB-COMISARIO

152158

.2173

S.I.D.
J.P.M. O y M Fórm. 05.342

Fórm. 670

JUNTA DE COMANDANTES
EN JEFE
SERVICIO DE INFORMACION DE DEFENSA

DEPARTAMENTO	DIA	MES	AÑO
Montevideo	22	9	1978

Nº 284.- jchf.-
(Doscientos cuatro.-)

FI/RJ
PC-(O.R)

- SOLICITUD DE CONSTANCIA DE HABILITACION PARA CARGOS PUBLICOS -

TITULAR	APELLIDO PATERNO: BADARACCO		APELLIDO MATERNO: OLIVERA
	PRIMER NOMBRE: Abel		SEGUNDO NOMBRE: Ramón
PADRE	PRIMER NOMBRE: Rodolfo		SEGUNDO NOMBRE: Alberto
MADRE	PRIMER NOMBRE: María		SEGUNDO NOMBRE: Josefa

FECHA Y LUGAR DE NACIMIENTO	DIA	MES	AÑO	PAIS	LOCALIDAD o PROVINCIA	NACIONALIDAD
	11	4	1959	URUGUAY	Montevideo	Oriental, soltero 19 años.-

1	**OCUPACION**	Del año 1968 al 71 escolar en la Escuela Nº.155 en Cno.Melilla y Cno. Fauquet, del año 1972 al 76 estudiante en la U.T.U. en Cno.Colman y Av.Garzón, y de esa fecha a la actual, se desempeñó como jornalero en distintos lugares.-
2	**DOMICILIO**	Del año 1968 al 70 en la calle Dr. Antonio Serratosa S/Nº. y Juan Vicente De Arco, y de esa fecha a la actual en Calle 2 (dos) Nº.6877 (Barrio 19 de INVE).-

3	**CREDENCIAL CIVICA**	SERIE: B.R.A.	NUMERO: 27.303	Sin traslado.-	DOC. de IDENT.	Nº. 1.664.752.-

PARA SER PRESENTADO ANTE LAS AUTORIDADES DE La Intendencia Municipal de Montevideo.-
OBJETO DE LA TRAMITACION Para ingreso como peón en la Dirección Gral.de Catastro.-

1 - Consignar con precisión, lugar de trabajo o estudios los 10 últimos años.
2 - Consignar con precisión cada domicilio en los últimos 10 años.
3 - Consignar si ha tenido traslados y números anteriores.

FIRMA DEL SOLICITANTE

COMISARIA SECCIONAL 22a.

Pase a sus efectos al Departamento 3 de la D. N. I. I.

WILMAR NOVO CARABALLO
COMISARIO

D. N. I. I. — DEPARTAMENTO Nº 3

DIA 23 SET. MES AÑO 1978

Se hace constar que el titular de la presente solicitud registra las siguientes anotaciones en el fichero de esta Dirección.

SIN ANOTACIONES

BENITO GONZALEZ BONILLA
Sub Comisario

S.I.D.
J.P.M. O y M F.05342

152159

2173
Fórm. 670

JUNTA DE COMANDANTES
EN JEFE
SERVICIO DE INFORMACION DE DEFENSA

DEPARTAMENTO	DIA	MES	AÑO
Montevideo	22	9	1978

Nº 201 hmn.-
doscientos uno

- SOLICITUD DE CONSTANCIA DE HABILITACION PARA CARGOS PUBLICOS -

Pe-(Q-R)

TITULAR	APELLIDO PATERNO: Bracco	APELLIDO MATERNO: Ortis	
	PRIMER NOMBRE: Adriana	SEGUNDO NOMBRE: Carmen	
PADRE	PRIMER NOMBRE: Julio	SEGUNDO NOMBRE: Cesar	
MADRE	PRIMER NOMBRE: Suzana	SEGUNDO NOMBRE: Elsa	

FECHA Y LUGAR DE NACIMIENTO	DIA	MES	AÑO	PAIS	LOCALIDAD o PROVINCIA	NACIONALIDAD 19
	16	7	1959	Uruguay	Montevideo	oriental,soltera

1	OCUPACION	Desde 1968 a 1970 escolar en la escuela Nº 124,desde 1971 a 1977 estudiante liceal y de preparatorios en Liceo Bauzá Nº 6;en el año 1978 no a tenido actividad,de estudios ni remunerada.----------
2	DOMICILIO	Desde 1959 a la fecha en Cno.de la Redención Nº 9138.----------

		SERIE	NUMERO		DOC. de IDENT.
3	CREDENCIAL CIVICA	B R A	27405	Sin traslado	1.577.309

PARA SER PRESENTADA ANTE LAS AUTORIDADES DE A.P.E.
OBJETO DE LA TRAMITACION: Para su ingreso en dicho ente,como Auxiliar Administrati-

1 - Consignar con precisión lugar de trabajo o estudios los 10 últimos años.
2 - Consignar con precisión cada domicilio en los últimos 10 años.
3 - Consignar si ha tenido traslados y números anteriores.

Adriana Bracco
FIRMA DEL SOLICITANTE

COMISARIA SECCIONAL 22a.

Pasa/Concurra al Departamento 3 de la D. N. I. I.

WILNAR NOVO CARABALLO
COMISARIO

D. N. I. I. — DEPARTAMENTO Nº 3

DIA 23 MES SET AÑO 1978

Se hace constar que el titular de la presente solicitud registra las siguientes anotaciones en el fichero de esta Dirección.

SIN ANOTACIONES

BENITO GONZALEZ BONILLA
Sub Comisario

S.I.D.
J.P.M. O y M F.05342

152160

2173

Fórm. 670

JUNTA DE COMANDANTES
EN JEFE
SERVICIO DE INFORMACION DE DEFENSA

DEPARTAMENTO	DIA	MES	AÑO
Montevideo	26	9	1978

Nº 217.-jchf.-
(Doscientos diez y siete.)
F2(73)
PC - (R-8)

- SOLICITUD DE CONSTANCIA DE HABILITACION PARA CARGOS PUBLICOS -

	APELLIDO PATERNO	APELLIDO MATERNO
TITULAR	BARDA de ANCALCHE ∅ +	CLAUSTRE
	PRIMER NOMBRE	SEGUNDO NOMBRE
	Norma	Esmeralda
PADRE	PRIMER NOMBRE	SEGUNDO NOMBRE
	Esteban	Atilio
MADRE	PRIMER NOMBRE	SEGUNDO NOMBRE
	Norma	.=.=.=.=.=.=.=.=.=.=.=.=.

FECHA Y LUGAR DE NACIMIENTO	DIA	MES	AÑO	PAIS	LOCALIDAD o PROVINCIA	NACIONALIDAD
	25	5	1955	URUGUAY	Montevideo	Oriental, casada 23 años.-

1	OCUPACION	Del año 1968 al 74 estudiante Secundaria y Preparatorio en el Liceo Nº. 9 de Avda. Lezica y Calderón de la Barca, del año 1972 al 77 empleada en la Tienda la Brasilera sita en Av. Lezica Nº.6318, y de esa fecha a la actual labores.-
2	DOMICILIO	Del año 1968 al 75 en la calle Mediodía Nº. 1830 bis, y de esa fecha a la actual en la calle Luís Lasagna Nº. 6265.-

3	CREDENCIAL CIVICA	SERIE	NUMERO		DOC. de IDENT.
		B.R.A.	25.593	Sin traslado.-	Nº. 1.354.291.-

PARA SER PRESENTADO ANTE LAS AUTORIDADES DE 1 Ministerio de Salud Pública.-
OBJETO DE LA TRAMITACION Para ingreso a dicho ente como Auxiliar de Laboratorio.

1 - Consignar con precisión, lugar de trabajo o estudios los 10 últimos años.
2 - Consignar con precisión cada domicilio en los últimos 10 años.
3 - Consignar si ha tenido traslados y números anteriores.

Norma B. de Barda
FIRMA DEL SOLICITANTE

POLICIA DE MONTEVIDEO SECCIONAL 22a.

COMISARIA SECCIONAL 22a.

Pase a sus efectos al Departamento 3 de la D. N. I. I.

WILFAR NOVO CARABALLO
COMISARIO

D. N. I. DEPARTAMENTO Nº 3

DIRECCION NACIONAL DE INFORMACION E INTELIGENCIA
FICHERO
SIN ANOTACIONES

27 NOV 1978

Se hace constar que el titular de la presente solicitud registra las siguientes anotaciones en el fichero de esta Dirección.

p/A Silvar Lara Borges
Sub Comisario

S.I.D.
J.P.M. O y M F.05342

152161

.2173
Fórm. 670

JUNTA DE COMANDANTES
EN JEFE
SERVICIO DE INFORMACION DE DEFENSA

DEPARTAMENTO	DIA	MES	AÑO
Montevideo	27	10	1978

N.o 259 hnn. doscientos cincuenta y nueve

- SOLICITUD DE CONSTANCIA DE HABILITACION PARA CARGOS PUBLICOS -

FF(AA)

TITULAR	APELLIDO PATERNO: De los Santos	APELLIDO MATERNO: Nuñez
	PRIMER NOMBRE: Anibal	SEGUNDO NOMBRE: .-.-.-.-.-
PADRE	PRIMER NOMBRE: Severino	SEGUNDO NOMBRE: .-.-.-.-.-
MADRE	PRIMER NOMBRE: Manuela	SEGUNDO NOMBRE: .-.-.-.-.-

FECHA Y LUGAR DE NACIMIENTO	DIA	MES	AÑO	PAIS	LOCALIDAD o PROVINCIA	NACIONALIDAD
	20	10	1955	Uruguay	Montevideo	Oriental,soltero 23

1	OCUPACION	Desde 1968 a 1970 estudiante de Liceo en el Instituto Dr.Eduardo Acevedo;desde 1970 a 1975 como aprendiz de herrería en el Taller de Juan Contreras;desde 1976 a la fecha como Oficial Soldador Contratado en la repartición de Servicios de Pasos Públicos,Sección Talleres.-
2	DOMICILIO	Desde 1955 a la fecha en la calle Lister Nº 6313.-

3	CREDENCIAL CIVICA	SERIE B A	NUMERO 26.502	Sin traslado	DOC. de IDENT.	1.509.216

PARA SER PRESENTADO ANTE LAS AUTORIDADES DE Servicio de Sanidad de las FF.AA.
OBJETO DE LA TRAMITACION para su ingreso en el mismo como Oficial Herrero.-

1 - Consignar con precisión lugar de trabajo o estudio los 10 últimos años.
2 - Consignar con precisión cada domicilio en los últimos 10 años.
3 - Consignar si ha tenido traslados y números anteriores.

Anibal De los Santos
FIRMA DEL SOLICITANTE

COMISARIA SECCIONAL 22a.

Pase a sus efectos al Departamento 3 de la D. N. I. I.

WILMAR NOVO CARABALLO
COMISARIO

D. N. I. I. - DEPARTAMENTO Nº 3

27 OCT. 1978

DIRECCION NACIONAL DE INTELIGENCIA
DEPARTAMENTO Nº 3
FICHERO

Se hace constar que el titular de la presente solicitud registra las siguientes anotaciones en el fichero de esta Dirección

SIN ANOTACIONES

p/p Silvar Lapa Borges
Sub-Comisario

152162

.2173

S.I.D.
J.P.M. O y M Fórm. 05.342

Fórm. 670

JUNTA DE COMANDANTES
EN JEFE
SERVICIO DE INFORMACION DE DEFENSA

DEPARTAMENTO	DIA	MES	AÑO
Montevideo	23	10	1978

N.o 254.- jch.-
(Doscientos cincuenta y cuatro

- SOLICITUD DE CONSTANCIA DE HABILITACION PARA CARGOS PUBLICOS -

TITULAR	APELLIDO PATERNO: CAL	APELLIDO MATERNO: JOHNSTON
	PRIMER NOMBRE: Roberto V	SEGUNDO NOMBRE: Martín
PADRE	PRIMER NOMBRE: Eudaldo	SEGUNDO NOMBRE:
MADRE	PRIMER NOMBRE: María	SEGUNDO NOMBRE: Magdalena

FECHA Y LUGAR DE NACIMIENTO	DIA	MES	AÑO	PAIS	LOCALIDAD o PROVINCIA	NACIONALIDAD
	16	3	1953	URUGUAY	Montevideo	Oriental, soltero 25 años

1	**OCUPACION**	Del año 1968 al 70 estudiante preparatorio en Instituto Juan [illegible] de Mercedes y Tristán Narvaja, del año 1971 al mes de Junio del corriente año estudiante en la Facultad de Agronomía, y de esa fecha a la // actual Comerciante en el ramo importaciones con domicilio en Peabody No. 1788.-
2	**DOMICILIO**	Del año 1968 a la fecha en la calle Peabody Nº. 1788.-

		SERIE	NUMERO		DOC. de IDENT.	
3	**CREDENCIAL CIVICA**	B.E.A.	20.523	Sin traslado.-		No. 1.273.544.-

PARA SER PRESENTADO ANTE LAS AUTORIDADES DEL Ministerio de Agricultura y Pesca.-
OBJETO DE LA TRAMITACION Para ingreso como Ingeniero Agrónomo.-

1 - Consignar con precisión lugar de trabajo o estudio los 10 últimos años.
2 - Consignar con precisión cada domicilio en los últimos 10 años.
3 - Consignar si ha tenido traslados y números anteriores.

FIRMA DEL SOLICITANTE

JUNTA DE COMANDANTES EN JEFE SECCIONAL 22a.

COMISARIA SECCIONAL 22a.-

Pase a sus efectos al Departamento 3 de la D. N. I. I.

WILMAR NOVO CARABALLO
COMISARIO

D. N. I. I.-. DEPARTAMENTO Nº 3

DIA	MES	AÑO
27	NOV.	1978

DIRECCION NACIONAL DE INFORMACION E INTELIGENCIA

Se hace constar que el titular de la presente solicitud registra las siguientes anotaciones en el fichero de esta Dirección

SIN ANOTACIONES

p/A Silvar Lira Borges
Sub-Comisario

152163 .2173

S.I.D.
J.P.M. O y M Fórm. 05.342

Fórm.. 670

JUNTA DE COMANDANTES
EN JEFE
SERVICIO DE INFORMACION DE DEFENSA

DEPARTAMENTO	DIA	MES	AÑO
Montevideo	29	9	1978

N.o 221.-jrhf.-
Doscientos veintiuno.-)

- SOLICITUD DE CONSTANCIA DE HABILITACION PARA CARGOS PUBLICOS -

TITULAR	APELLIDO PATERNO: MONZON	APELLIDO MATERNO: CARTAGENA
	PRIMER NOMBRE: Luis	SEGUNDO NOMBRE: Alberto
PADRE	PRIMER NOMBRE: Orfilio	SEGUNDO NOMBRE: .-.-.-.

MES DEL XXX ANIVERSARIO DE LA DECLARACION UNIVERSAL DE LOS DERECHOS HUMANOS.-

JUNTA DE COMANDANTES EN JEFE

SERVICIO DE INFORMACION DE DEFENSA

DEPARTAMENTO	DIA	MES	AÑO
Montevideo	11	12	1978

N.o 406 hm.- cuatrocientos seis .-

- SOLICITUD DE CONSTANCIA DE HABILITACION PARA CARGOS PUBLICOS -

TITULAR	APELLIDO PATERNO: + Moreira de cota	APELLIDO MATERNO: Gonsales	
	PRIMER NOMBRE: Carmen	SEGUNDO NOMBRE: .-.-.-.-.-.-	
PADRE	PRIMER NOMBRE: Altidonio	SEGUNDO NOMBRE: .-.-.-.-.-.-.-.-	
MADRE	PRIMER NOMBRE: Dominga	SEGUNDO NOMBRE: .-. ..-.-.-.-	

FECHA Y LUGAR DE NACIMIENTO	MES	DIA	AÑO	PAIS	LOCALIDAD o PROVINCIA	NACIONALIDAD
	12	29	1935	Uruguay	Tacuarembó	oriental,casada,42

1	OCUPACION	Desde 1968 a la fecha efectúa labores domésticas en su domicilio.-
2	DOMICILIO	Desde 1958 a la fecha en la calle Lister Nº 6303.-

		SERIE	NUMERO		DOC. de IDENT.	
3	CREDENCIAL CIVICA	B R A	11.600	Sin traslado		930.893

PARA SER PRESENTADO ANTE LAS AUTORIDADES DE L Ministerio de Salud Pública
OBJETO DE LA TRAMITACION para su ingreso al mismo como Auxiliar.-

1 - Consignar con precisión, lugar de trabajo o estudio los 10 últimos años.
2 - Consignar con precisión cada domicilio en los últimos 10 años.
3 - Consignar si ha tenido traslados y números anteriores.

Carmen Moreira de Cota
FIRMA DEL SOLICITANTE

POLICIA DE MONTEVIDEO SECCION 22

COMISARIA SECCIONAL 22a.

Pase a sus efectos al Departamento 3 de la D. N. I. I.

WILMAR NOVO CARABALLO
COMISARIO

D. N. I. I. - DEPARTAMENTO Nº 3

DIA	MES	AÑO
14	D.C.	1978

Se hace constar que el titular de la presente solicitud registra las siguientes anotaciones en el fichero de esta Dirección

DIRECCION NACIONAL DE INFORMACION E INTELIGENCIA - DEPARTAMENTO Nº. 3

SIN ANOTACIONES

152165

2173

S.I.D.
J.P.M. O y M Fórm. 05.342

Fórm. 670

JUNTA DE COMANDANTES
EN JEFE
SERVICIO DE INFORMACION DE DEFENSA

DEPARTAMENTO	DIA	MES	AÑO
Montevideo	1ro.	9	1978

Nº 192.-jchf.-
(ciento noventa y dos.-)

- SOLICITUD DE CONSTANCIA DE HABILITACION PARA CARGOS PUBLICOS -

		APELLIDO PATERNO	APELLIDO MATERNO
TITULAR		MONTERO	MACHADO
		PRIMER NOMBRE	SEGUNDO NOMBRE
		María	Angélica
PADRE		PRIMER NOMBRE	SEGUNDO NOMBRE
		José	Radl
MADRE		PRIMER NOMBRE	SEGUNDO NOMBRE
		María	Margarita

FECHA Y LUGAR DE NACIMIENTO	DIA	MES	AÑO	PAIS	LOCALIDAD o PROVINCIA	NACIONALIDAD
	7	10	1955	URUGUAY	Montevideo	Oriental,soltera 22 años.

1	OCUPACION	Del año 1968 al 74 Secundaria en el Liceo Nº. 9 sito en Avda. Lezica y Calderón de la Barca, del año 1975 al 77 empleada en la Clínica "Dr. Víctor Soriano" sita en Buenos Aires Nº. 363, y de esa fecha a la actual Labores.-
2	DOMICILIO	Del año 1968 a la fecha en la Calle Cornelio Guerra Nº. 1843.-

		SERIE	NUMERO		DOC. de IDENT.	
3	CREDENCIAL CIVICA	B.R.A.	26.269	Sin traslado.-		Nº. 1.400.143.-

PARA SER PRESENTADO ANTE LAS AUTORIDADES DEL Ministerio de Salud Pública.-
OBJETO DE LA TRAMITACION Para ingreso a la Colonia Saint Bois como Auxiliar de Servicio.-

1 - Consignar con precisión, lugar de trabajo o estudios los 10 últimos años.
2 - Consignar con precisión cada domicilio en los últimos 10 años.
3 - Consignar si ha tenido traslados y números anteriores.

POLICIA DE MONTEVIDEO SECCIONAL 22a.

Raúl Montero
FIRMA DEL SOLICITANTE

COMISARIA SECCIONAL 22a.-

Pase a sus efectos al Departamento 3 de la D. N. I. I.

WILMAR NOVO CARABALLO
COMISARIO

D. N. I. I. — DEPARTAMENTO Nº 3

DIA 20 MES SET. AÑO 1978

Se hace constar que el titular de la presente solicitud registra las siguientes anotaciones en el fichero de esta Dirección.

DIRECCION NACIONAL DE INTELIGENCIA — FICHERO

SIN ANOTACIONES

BENITO GONZALEZ BONILLA
Sub Comisario

152166

S.I.D.
J.P.M. O y M F.05342

2173
Fórm. 670

JUNTA DE COMANDANTES
EN JEFE
SERVICIO DE INFORMACION DE DEFENSA

DEPARTAMENTO	DIA	MES	AÑO
Montevideo	22	9	1978

Nº 203.-jchf.- (doscientos tres)

- SOLICITUD DE CONSTANCIA DE HABILITACION PARA CARGOS PUBLICOS -

TITULAR	APELLIDO PATERNO	APELLIDO MATERNO
		IPARRAGUIRRE
	PRIMER NOMBRE	SEGUNDO NOMBRE
	Aris	Noel
PADRE	PRIMER NOMBRE	SEGUNDO NOMBRE
MADRE	PRIMER NOMBRE	SEGUNDO NOMBRE
	Antonia	

FECHA Y LUGAR DE NACIMIENTO	DIA	MES	AÑO	PAIS	LOCALIDAD o PROVINCIA	NACIONALIDAD
	2	10	1929	URUGUAY	Tacuarembó	Oriental,casado

1 OCUPACION

Del año 1968 al 74 empleado en A.N.C.A.P. en Garage de La Teja como Medio Oficial Herrero, y de esa fecha a la actual en el Ministerio de Transporte y Obras Públicas Dirección de Vialidad en Av.Garzón y Cno. Durán,como Oficial de 1a.(Presupuestado.-)

2 DOMICILIO

Del año 1968 a la fecha en la calle Isolica No. 6309.-

	SERIE	NUMERO		DOC. de IDENT.
3 CREDENCIAL CIVICA	B.Z.B.	15.161	Sin traslado.-	No. 749.704.-

PARA SER PRESENTADO ANTE LAS AUTORIDADES DE 1 Ministerio de Transp.y Obras Públicas.-
OBJETO DE LA TRAMITACION Para ingreso como Herrero Especialisado Contratado.-

1 - Consignar con precisión, lugar de trabajo o estudios los 10 últimos años.
2 - Consignar con precisión cada domicilio en los últimos 10 años.
3 - Consignar si ha tenido traslados y números anteriores.

Aris Noel Iparraguirre
FIRMA DEL SOLICITANTE

POLICIA DE MONTEVIDEO SECCIONAL 22a.

COMISARIA SECCIONAL 22a.-

Pase a sus efectos al Departamento 3 de la D. N. I. I.

WILMAR NOVO CARABALLO
COMISARIO

D. N. I. I. — DEPARTAMENTO Nº 3

DIA 23 MES SET. AÑO 1978

DIRECCION NACIONAL DE INFORMACION — FICHERO

anotaciones en el fichero de esta Dirección.

Se hace constar que el titular de la presente solicitud registra las siguientes

SIN ANOTACIONES

BENITO GONZALEZ BONILLA
Sub-Comisario

S.I.D.
J.P.M. O y M F.05342

152167

2173

Fórm. 670

JUNTA DE COMANDANTES
EN JEFE
SERVICIO DE INFORMACION DE DEFENSA

DEPARTAMENTO	DIA	MES	AÑO
Montevideo	15	11	1976

N.o331.hmo
Trescientos treinta y uno

- SOLICITUD DE CONSTANCIA DE HABILITACION PARA CARGOS PUBLICOS -

TITULAR	APELLIDO PATERNO: PAIGI	APELLIDO MATERNO: SILVA
	PRIMER NOMBRE: Elias	SEGUNDO NOMBRE:
PADRE	PRIMER NOMBRE: Washington	SEGUNDO NOMBRE:
MADRE	PRIMER NOMBRE: Irma	SEGUNDO NOMBRE: Carmen

FECHA Y LUGAR DE NACIMIENTO	DIA	MES	AÑO	PAIS	LOCALIDAD o PROVINCIA	NACIONALIDAD
	10	1	1951	R. O. U.	Montevideo	Oriental Ley 27

1	**OCUPACION**	De 1965 a 1970 Preparatorios de Agronomia Instituto Tecnor. Despues activo sito en Lezica Calle Arroyo de la Barca. De 1970 a 1976 en Facultad de Agronomia, sito en Avda. Garzon esquina Avda. Millan.- De 1976 a 1978 ,como Vendedor de diversos Productos ,por su cuenta.-
2	**DOMICILIO**	De 1965 a la fecha en Lister N°6837.-

3	**CREDENCIAL CIVICA**	SERIE: B R A	NUMERO: 20070	Sin traslado	DOC. de IDENT.	1.213.994

PARA SER PRESENTADO ANTE LAS AUTORIDADES DE: Intendencia Municipal de Montevideo.-
OBJETO DE LA TRAMITACION: Para Ingreso ,realizando trabajos de calles.-

1 - Consignar con precisión lugar de trabajo o estudio los 10 últimos años.
2 - Consignar con precisión cada domicilio de los últimos 10 años.
3 - Consignar si ha tenido traslados y números anteriores.

Elias Paigi
FIRMA DEL SOLICITANTE

COMISARIA SECCIONAL 22.

Pase a sus efectos al Departamento 3 de la D. N. I. I.

Francisco C. NAVARRO
Sub COMISARIO Encargado

D. N. I. I. - DEPARTAMENTO Nº 3

DIA	MES	AÑO
27	NOV.	1978

Se hace constar que el titular de la presente solicitud registra las siguientes anotaciones en el fichero de esta Dirección

SIN ANOTACIONES

Silvar Lopez Borges
Sub-Comisario

152168

2173

J.P.M. O y M Fórm. 05.342

Fórm.. 670

JUNTA DE COMANDANTES
EN JEFE
SERVICIO DE INFORMACION DE DEFENSA

DEPARTAMENTO	DIA	MES	AÑO
Montevideo	26	9	1978

Nº 213 hmn.-

- SOLICITUD DE CONSTANCIA DE HABILITACION PARA CARGOS PUBLICOS -

descientos trece.-

		APELLIDO PATERNO	APELLIDO MATERNO
TITULAR		Netto de Brandi	Abelar
	PRIMER NOMBRE	Reina	SEGUNDO NOMBRE Evelina
PADRE	PRIMER NOMBRE	Hiram	SEGUNDO NOMBRE Oriel
MADRE	PRIMER NOMBRE	Reina	SEGUNDO NOMBRE Eloisa

FECHA Y LUGAR DE NACIMIENTO	DIA	MES	AÑO	PAIS	LOCALIDAD o PROVINCIA	NACIONALIDAD
	16	4	1958	Uruguay	Montevideo	20 oriental,casada

1	OCUPACION	Desde 1968 a 1971 escolar en la escuela José Enrique Rodó de la Ciudad de Las Piedras;desde 1972 a 1975 estudiante de Corte y Confección en el Colegio San José de la Misericordia;desde 1975 a la fecha efectúa labores en su domicilio .-
2	DOMICILIO	Desde 1968 a julio de 1978 en la calle Emilio Romero Nº 87;desde esa fecha al momento en la calle Guanahany Nº 2024.-

		SERIE	NUMERO			
3	CREDENCIAL CIVICA	B R A	27888	Sin traslado	DOC. de IDENT.	1.669.874

PARA SER PRESENTADO ANTE LAS AUTORIDADES DE Ministerio de Salud Pública
OBJETO DE LA TRAMITACION para su ingreso en el mismo ,como costurera,en la Colonia Gustavo Saint Bois.-

1 - Consignar con precisión lugar de trabajo o estudios los 10 últimos años.
2 - Consignar con precisión todo domicilio en los últimos 10 años.
3 - Consignar si ha tenido traslados y números anteriores.

Reina Netto de Brandi
FIRMA DEL SOLICITANTE

COMISARIA SECCIONAL 22a.

Se eleva a sus efectos al Departamento 3 de la D. N. I. I.

WILMAR NOVO CARABALLO
COMISARIO

D. N. I. I. — DEPARTAMENTO Nº 3

DIA 28 SET. MES AÑO 1978

Se hace constar que el titular de la presente solicitud registra las siguientes anotaciones en el fichero de esta Dirección.

SIN ANOTACIONES

D/a
JEFE DEPTO. Nº 3

152163

S.I.D.
J.P.M. O y M F.05342

.2173
Fórm. 670

JUNTA DE COMANDANTES
EN JEFE
SERVICIO DE INFORMACION DE DEFENSA

DEPARTAMENTO	DIA	MES	AÑO
MONTEVIDEO	4	11	978

N.o 281.dada doscientos ochenta y uno

- SOLICITUD DE CONSTANCIA DE HABILITACION PARA CARGOS PUBLICOS -

TITULAR	APELLIDO PATERNO: HERNANDEZ	APELLIDO MATERNO: LUCAS
	PRIMER NOMBRE: ANA	SEGUNDO NOMBRE: MARIA
PADRE	PRIMER NOMBRE: EDELSO	SEGUNDO NOMBRE: URBANO
MADRE	PRIMER NOMBRE: GLADYS	SEGUNDO NOMBRE:

FECHA Y LUGAR DE NACIMIENTO	DIA	MES	AÑO	PAIS	LOCALIDAD o PROVINCIA	NACIONALIDAD
	29	11	55	URUGUAY	MONTEVIDEO	ORIENTAL

1	OCUPACION	Desde mayo de 1974 trabaja en Crédito S.A. (Río Negro 1354, 2o piso Anteriormente estudió en Liceo No 9 desde el año 1968 hasta 1974. hasta terminó de preparatorios
2	DOMICILIO	Luis Lasagna No 6310.- (Hace 23 años que reside en esa dirección)

		SERIE	NUMERO		DOC. de IDENT.
3	CREDENCIAL CIVICA	BRA	27.028	MONTEVIDEO	1.402.185

PARA SER PRESENTADO ANTE LAS AUTORIDADES DE MINISTERIO DE SALUD PUBLICA
OBJETO DE LA TRAMITACION INGRESO A DICHA OFICINA

1 - Consignar con precisión lugar de trabajo o estudio los 10 últimos años.
2 - Consignar con precisión cada domicilio en los últimos 10 años.
3 - Consignar serie, tomo, traslados y números anteriores.

Ana M Hernandez
FIRMA DEL SOLICITANTE

POLICIA DE MONTEVIDEO COMISARIA SECCIONAL

COMISARIA SECCIONAL

Pase a sus efectos al Departamento 3 de la D. N. I. I.

FRANCISCO C. NAVARRO
COMISARIO Encargado

D. N. I. I. DEPARTAMENTO Nº 3

DIA 27 MES NOV. AÑO 1978

Se hace constar que el titular de la presente solicitud registra las siguientes anotaciones en el fichero de esta Dirección

DIRECCION NACIONAL DE INFORMACIONES E IDENTIFICACION DEPARTAMENTO Nº 3 POLICIA Y SEGURIDAD

SIN ANOTACIONES

POR EL JEFE DEL DEPARTAMENTO N.o 3
y por su orden

BONILLA
SUB-COMISARIO

152170

2173

S.I.D.
J.P.M. O y M Fórm. 05.342

Fórm.. 670

JUNTA DE COMANDANTES
EN JEFE
SERVICIO DE INFORMACION DE DEFENSA

DEPARTAMENTO	DIA	MES	AÑO
Montevideo	1	11	1978

N.o 275 hms
Doscientos
setenta y cinco

- SOLICITUD DE CONSTANCIA DE HABILITACION PARA CARGOS PUBLICOS -

TITULAR	APELLIDO PATERNO: AMETRANO	APELLIDO MATERNO: RIGAN
	PRIMER NOMBRE: Myriam	SEGUNDO NOMBRE: ROsa
PADRE	PRIMER NOMBRE: Alberto	SEGUNDO NOMBRE: Raul
MADRE	PRIMER NOMBRE: Celia	SEGUNDO NOMBRE: Margarita

FECHA Y LUGAR DE NACIMIENTO	DIA	MES	AÑO	PAIS	LOCALIDAD o PROVINCIA	NACIONALIDAD
	30	8	1950	Uruguay	Montevideo	Oriental, c.

1	OCUPACION	De 1968 a la actualidad Labores.-
2	DOMICILIO	De 1968 a la actualidad en Santa Maria No1940.-

3	CREDENCIAL CIVICA	SERIE	NUMERO		DOC. de IDENT.
		S. A	22081	Sin Traslado	1.259.173

PARA SER PRESENTADO ANTE LAS AUTORIDADES DE M. S. P. (Colonia Saint Bois)
OBJETO DE LA TRAMITACION Para ingreso como Administrativa

1 - Consignar con precisión, lugar de trabajo o estudio los 10 últimos años.
2 - Consignar con precisión cada domicilio en los últimos 10 años.
3 - Consignar si ha tenido traslados y números anteriores.

Myriam Ametrano de Larrechot
FIRMA DEL SOLICITANTE

COMISARIA SECCIONAL 22a

Pase a sus efectos al Departamento 3 de la D. N. I. I.

Francisco C. NAVARRO
Sub COMISARIO Encargado

D. N. I. I. DEPARTAMENTO Nº 3

27 NOV. 1978

Se hace constar que el titular de la presente solicitud registra las siguientes anotaciones en el fichero de esta Dirección

DIRECCION NACIONAL DE INFORMACION E INTELIGENCIA
DEPARTAMENTO Nº 3
FICHERO

2/11

Silvar Larra Borges
Sub-Comisario

152171

2173

S.I.D.
J.P.M. O y M Fórm. 05.342

Fórm. . 670

JUNTA DE COMANDANTES
EN JEFE
SERVICIO DE INFORMACION DE DEFENSA

DEPARTAMENTO	DIA	MES	AÑO
Montevideo	26	9	1978

Nº 212 hmn. doscientos doce.-

- SOLICITUD DE CONSTANCIA DE HABILITACION PARA CARGOS PUBLICOS -

TITULAR	APELLIDO PATERNO: .-.-.-.-.-.-	APELLIDO MATERNO: Avila
	PRIMER NOMBRE: Evaristo	SEGUNDO NOMBRE: .-.-.-.-.-.-
PADRE	PRIMER NOMBRE: .-.-.-.-.-.-	SEGUNDO NOMBRE: .-.-.-.-.-.-.-
MADRE	PRIMER NOMBRE: Dionisia	SEGUNDO NOMBRE: Urbana

FECHA Y LUGAR DE NACIMIENTO	DIA	MES	AÑO	PAIS	LOCALIDAD o PROVINCIA	NACIONALIDAD
	26	11	1914	Uruguay	Durazno	oriental,soltero

1	OCUPACION	Desde 1945 a 1975 funcionario del Ministerio de Salud Pública,como foguista,en la Colonia Gustavo Saint Bois,desde 1975 a la fecha es jubilado de dicho ente.----------
2	DOMICILIO	Desde 1923 a la fecha en la calle Guanhany Ne 2024.----------

		SERIE	NUMERO		DOC. de IDENT.
3	CREDENCIAL CIVICA	B R A	3094	Sin traslado	420.690

PARA SER PRESENTADO ANTE LAS AUTORIDADES DE: Ministerio de Salud Pública.-----
OBJETO DE LA TRAMITACION: para su reingreso en el mismo como contratado como foguista.-

1 - Consignar con precisión, lugar de trabajo de estudios los 10 últimos años.
2 - Consignar con precisión cada domicilio en los últimos 10 años.
3 - Consignar si ha tenido traslados y números anteriores.

Evaristo Avila
FIRMA DEL SOLICITANTE

COMISARIA SECCIONAL 22a.

Pase a sus efectos al Departamento 3 de la D. N. I. I.

WILMAR NOVO CARABALLO
COMISARIO

D. N. I. I. — DEPARTAMENTO Nº 3

DIA 28 SET. MES AÑO

Se hace constar que el titular de la presente solicitud registra las siguientes anotaciones en el fichero de esta Dirección.

DIRECCION NACIONAL DE INFORMACIONES E INTELIGENCIA — DEPARTAMENTO — FICHERO

SIN ANOTACIONES

BENITO GONZALEZ BONILLA
Subcomisario

152172

S.I.D.
J.P.M. O y M F.05342

152173 Fórm. 670

* AÑO DEL SESQUICENTENARIO DE LA POLICIA *

...MANDANTES
EN JEFE
...RVICIO DE INFORMACION DE DEFENSA

DEPARTAMENTO	DIA	MES	AÑO
Montevideo	11	10	979

N.o 3314.arb.

- SOLICITUD DE CONSTANCIA DE HABILITACION PARA CARGOS PUBLICOS -

c/p

TITULAR	APELLIDO PATERNO: VIERCI	APELLIDO MATERNO: MATHO
	PRIMER NOMBRE: Rafael	SEGUNDO NOMBRE: Alfredo
PADRE	PRIMER NOMBRE: Claudio	SEGUNDO NOMBRE: XXXXXXXXXXX
MADRE	PRIMER NOMBRE: Olga	SEGUNDO NOMBRE: Emma

FECHA Y LUGAR DE NACIMIENTO	DIA	MES	AÑO	PAIS	LOCALIDAD o PROVINCIA	NACIONALIDAD
	13	12	957	Uruguay	Montevideo	oriental-soltero

1	**OCUPACION**	de 1969 a 1970 Escolar en la Escuela Nro.17;de 1971 a 1974 Secundaria en el Liceo Nuestra Señora de Fatima;de 1975 a 1978 Escuela Profesional en Talleres Don Bosco; de 1979 a la fecha desocupado.-
2	**DOMICILIO**	de 1969 al mes 8/979 en A.Chucarro No.1064; del mes 8/979 a la fecha en Simón Bolivar Nro.1269.-

		SERIE	NUMERO			
3	**CREDENCIAL CIVICA**	AZB	9223	nueve cos dos tres	**DOC. de IDENT.**	1.300.874.-

PARA SER PRESENTADO ANTE LAS AUTORIDADES DE FUERZA AEREA DEL BRUGUAY.-
OBJETO DE LA TRAMITACION ingreso

1 - Consignar con precisión lugar de trabajo o estudio los 10 últimos años.
2 - Consignar con precisión cada domicilio en los últimos 10 años.
3 - Consignar si ha tenido tra...dos y números anteriores.

FIRMA DEL SOLICITANTE

COMISARIA SECCIONAL 10a.

Pase a sus efectos al Departamento 3 de la D. N. I. I.

WILSON GINARES ARRUDES.-
COMISARIO

D. N. I. I.-. DEPARTAMENTO Nº 3

DIA 17 OCT 1979

Se hace constar que el titular de la presente solicitud registra las siguientes

anotaciones en el fichero de esta Dirección

Dirección Nacional de Información e Inteligencia
DEPARTAMENTO Nº 3
Sec. Cons.-Hab.-C. Público

...ON ANOTACIONES

...TE DEL DEPARTAMENTO 3

WASHINGTON DOS SANTOS AGUINAGA
SUB - COMISARIO

152173

2173

J.P.M. O y M Fórm. 05.342

Fórm.. 670

"AÑO DEL SESQUICENTENARIO DE LA POLICIA".-

DIRECCION NACIONAL DE INFORMACION E INTELIGENCIA — DPTO. Nº 3

Dirección Nacional de Información e Inteligencia · DEPARTAMENTO Nº 3 · Sec. Cons.-Hab.-L. Público

CORRESPONDE AL FORMULARIO Nº 3314/979/S-10a.-

MEMORANDUM Nº 13085 / 979/mdt.-

REFERENTE A: - VIERCI MATHO Rafael Alfredo.-

REGISTRAMOS - VIERCI MATHO Rafael Alfredo.-

DOCUMENTO / S: - C. Id. Nº 1.300.874.- C. Cívica AZB Nº 9223.-

DOMICILIO: - Simón Bolivar Nº 1269.- Chucarro 1064, en 1978.-

OTROS DATOS: - Oriental, soltero, de 20 años de edad, en 1978. Nacido el 13/12/957, en Montevideo.-

ANOTACIONES: - 24/8/978:- Por Of. 3461/78 de Secc. 10a., del 15/7/78 se establece que fue detenido el 11/7/78, por estar realizando un relevamiento en distintos edificios de la zona. Al ser interrogado manifestó que dicho relevamiento era como propaganda para una tintorería y lavadero que se inauguraba en Solano Antuña 2907.- Fue puesto en libertad por orden superior, en el mismo día.-

EL JEFE DEL DEPARTAMENTO 3

WASHINGTON DOS SANTOS AGUIAGA
SUB - COMISARIO

152173

!2173

COMANDANTES
JEFE
FORMACION DE DEFENSA

DEPARTAMENTO	DIA	MES	AÑO
Montevideo	14	11	1957

N.o 318 trescientos dieciocho.-

- SOLICITUD DE CONSTANCIA DE HABILITACION PARA CARGOS PUBLICOS -

TITULAR	APELLIDO PATERNO: Olivera	APELLIDO MATERNO: Bueno
	PRIMER NOMBRE: Alberto	SEGUNDO NOMBRE: Marcolino
PADRE	PRIMER NOMBRE: Julian	SEGUNDO NOMBRE: .-.-.-.-.-.-
MADRE	PRIMER NOMBRE: Diamantina	SEGUNDO NOMBRE: .-.-.-.-.-.-

FECHA Y LUGAR DE NACIMIENTO	DIA	MES	AÑO	PAIS	LOCALIDAD o PROVINCIA	NACIONALIDAD
	18	3	19	Uruguay	Montevideo	Oriental,soltero,

1	**OCUPACION**	Desde 1968 a 1970 escolar-en la escuela Nº 145;desde 1971 a 1976 estudiante en la Escuela Industrial de Arroyo Seco;desde 1974 a la fecha en la Administración Nacional de Puertos como Becario efectuando tareas como Cargador.-
2	**DOMICILIO**	Desde 1968 a la fecha en Cno.Melilla Nº 6632.-

3	**CREDENCIAL CIVICA**	SERIE: B R A	NUMERO: 22622	Sin traslado	DOC. de IDENT.	1.560344

PARA SER PRESENTADO ANTE LAS AUTORIDADES DE A.N.P.
OBJETO DE LA TRAMITACION para su permanencia como Becario .-

1 - Consignar con precisión lugar de trabajo o estudio los 10 últimos años.
2 - Consignar con precisión cada domicilio en los últimos 10 años.
3 - Consignar si ha tenido traslados y números anteriores.

Alberto M. Olivera
FIRMA DEL SOLICITANTE

COMISARIA SECCIONAL 22a.

Pase a ... al Departamento 3 de la D. N. I. I.

FRANCISCO J. NAVARRO
COMISARIO

D. N. I. I.-.DEPARTAMENTO Nº 3

DIA	MES	AÑO
27	NOV	978

Se hace constar que el titular de la presente solicitud registra las siguientes anotaciones en el fichero de esta Dirección

DEPARTAMENTO Nº 3

SIN ANOTACIONES

POR EL JEFE DEL DEPARTAMENTO N.o 3
y por su orden

... GONZALEZ BONILLA
SUB-COMISARIO

152173

152174

P.M. O y M Fórm. 05.342

Fórm.. 670

DE COMANDANTES
EN JEFE
SERVICIO DE INFORMACION DE DEFENSA

DEPARTAMENTO	DIA	MES	AÑO
Montevideo	13	11	1978

N.o 315.h.m.c. Trescientos quince

- SOLICITUD DE CONSTANCIA DE HABILITACION PARA CARGOS PUBLICOS -

TITULAR	APELLIDO PATERNO: Bueno	APELLIDO MATERNO:
	PRIMER NOMBRE: Avelino	SEGUNDO NOMBRE:
PADRE	PRIMER NOMBRE: Jose	SEGUNDO NOMBRE:
MADRE	PRIMER NOMBRE:	SEGUNDO NOMBRE:

FECHA Y LUGAR DE NACIMIENTO	DIA	MES	AÑO	PAIS	LOCALIDAD o PROVINCIA	NACIONALIDAD
	20	4	1927	Uruguay	Rivera	Oriental, e.51

1	OCUPACION	De 1965 a la fecha en la Administracion Nacional de Puertos.- Como Motorista de Grua.-
2	DOMICILIO	De 1965 a la fecha en Luis Lasagna N°6551.-

		SERIE	NUMERO		DOC. de IDENT.
3	CREDENCIAL CIVICA	C B A	2998	B R A 14953	720.083

PARA SER PRESENTADO ANTE LAS AUTORIDADES DE Administracion Nacional de Puertos.-
OBJETO DE LA TRAMITACION Permanencia en el Cargo, de Motorista de Grua.-

1 - Consignar con precisión lugar de trabajo o estudio los 10 últimos años.
2 - Consignar con precisión cada domicilio en los últimos 10 años.
3 - Consignar si ha tenido traslados y números anteriores.

Avelino Bueno
FIRMA DEL SOLICITANTE

COMISARIA SECCIONAL 22a

Pase a sus efectos al Departamento 3 de la D. N. I. I.

Francisco C. NAVARRO
Sub COMISARIO Encargado

D. N. I. I. - DEPARTAMENTO Nº 3

DIA	MES	AÑO
27	NOV.	1978

Se hace constar que el titular de la presente solicitud registra las siguientes anotaciones en el fichero de esta Dirección

SIN

Silvar Lara Borges
Comisario

152175

2173

J.P.M. O y M Fórm. 05.342

Fórm.. 670

JUNTA DE COMANDANTES
EN JEFE
SERVICIO DE INFORMACION DE DEFENSA

DEPARTAMENTO	DIA	MES	AÑO
Montevideo	15	11	1978

N.o 329.n.m.s.
Trescientos
veintinueve

- SOLICITUD DE CONSTANCIA DE HABILITACION PARA CARGOS PUBLICOS -

TITULAR	APELLIDO PATERNO: BUSTAMANTE	APELLIDO MATERNO: CABRERA
	PRIMER NOMBRE: Manuel	SEGUNDO NOMBRE: Gregorio
PADRE	PRIMER NOMBRE: Ilario	SEGUNDO NOMBRE: Ramos
MADRE	PRIMER NOMBRE: Francisca	SEGUNDO NOMBRE:

FECHA Y LUGAR DE NACIMIENTO	DIA	MES	AÑO	PAIS	LOCALIDAD o PROVINCIA	NACIONALIDAD
	19	6	1929	Uruguay	Rivera	Oriental, s.s.

1	**OCUPACION**	De 1968 a la fecha en A. F. E. como Capataz de Via y Obras.-
2	**DOMICILIO**	De 1968 a 1974 en Cornelio Guerra N°1025. De 1974 a 1976 en Cno. Felix y Via Ferrea, (Manga). De 1976 a la fecha en Cornelio Guerra N°1025.

3	**CREDENCIAL CIVICA**	SERIE: H C A	NUMERO: 877	Con traslado a Serie H A B N°2206	DOC. de IDENT.	962.912

PARA SER PRESENTADO ANTE LAS AUTORIDADES DE A. F. E.
OBJETO DE LA TRAMITACION Permanencia en el Cargo como Capataz de Via y Obras.-

1 - Consignar con precisión lugar de trabajo o estudio los 10 últimos años.
2 - Consignar con precisión cada domicilio en los últimos 10 años.
3 - Consignar si ha obtenido traslados a números anteriores.

Manuel G. Bustamante
FIRMA DEL SOLICITANTE

POLICIA DE MONTEVIDEO SECCIONAL 2da

COMISARIA SECCIONAL 2da

Pase a sus efectos al Departamento 3 de la D. N. I. I.

Francisco C. NAVARRO
Sub COMISARIO Encargado

D. N. I. I.- DEPARTAMENTO Nº 3

DIA 27 MES NOV. AÑO 1978

DIRECCION NACIONAL DE INFORMACION E INTELIGENCIA
DEPARTAMENTO Nº 3 FICHERO
SIN ANOTACIONES

Se hace constar que el titular de la presente solicitud registra las siguientes anotaciones en el fichero de esta Dirección

S/A Silvia [illegible] Borges
Secretario

152176

2173

O y M Fórm. 05.342

Fórm.. 670

JU[illegible]E COMANDANTES
[illegible]N JEFE
SERVICIO DE INFORMACION DE DEFENSA

DEPARTAMENTO	DIA	MES	AÑO
Montevideo	11	1	979

N.o [illegible]

POLICIA DE MONTEVIDEO SECCIONAL 21a.

- SOLICITUD DE CONSTANCIA DE HABILITACION PARA CARGOS PUBLICOS -

APELLIDO PATERNO	LARROSA	APELLIDO MATERNO	BUSTIZA
PRIMER NOMBRE	LUIS	SEGUNDO NOMBRE	EDUARDO
PRIMER NOMBRE	JUAN	SEGUNDO NOMBRE	
PRIMER NOMBRE	MARIA	SEGUNDO NOMBRE	ELVIRA

FECHA Y LUGAR DE NACIMIENTO	DIA	MES	AÑO	PAIS	LOCALIDAD o PROVINCIA	NACIONALIDAD
	31	3	938	Uruguay	Montevideo	[illegible]

1	OCUPACION	Desde el año 1964 hasta 1971 escolar,1972 hasta 1974 estudio secundario.Liceo Nro.21,1975 no estudio, 1976 y 1977 Industria Quimica 18 de Julio y Cnel.Lorenzo Latorre,del mes de diciembre 1976 a la fecha,empleado Tribunal de Cuentas,auxiliar Admv.Catorce y [illegible]
2	DOMICILIO	Desde el año 1960 hasta octubre 1977 Zapican Nro.2470,de octubre 977 a la fecha 19 de Junio 5770=

		SERIE	NUMERO		DOC. de IDENT.
3	CREDENCIAL CIVICA	B.C.B	5361	Sin Traslado	1.295.899=

PARA SER PRESENTADO ANTE LAS AUTORIDADES DE Tribunal de Cuentas de la Nacion=
OBJETO DE LA TRAMITACION permanencia en el cargo.=

1 - Consignar con precisión lugar de trabajo o estudio los 10 últimos años.
2 - Consignar con precisión cada domicilio en los últimos 10 años.
3 - Consignar si ha tenido traslados y números anteriores.

FIRMA DEL SOLICITANTE

COMISARIA SECCIONAL 21a.

Pase a sus efectos al Departamento 3 de la D. N. I. I.

FLORENCIO PARREÑO SEROS.
COMISARIO

D. N. I. I.-.DEPARTAMENTO Nº 3

DIA	MES	AÑO
23	ABR.	1979

Se hace constar que el titular de la presente solicitud registra las siguientes anotaciones en el fichero de esta Dirección

POLICIA DE MONTEVIDEO

POR EL J[illegible] [illegible]AMENTO No 3
Y POR [illegible]

[illegible] BONILLA
[illegible]SARIO

152177

:2173

JUNTA DE COMANDANTES
EN JEFE
SERVICIO DE INFORMACION DE DEFENSA

DEPARTAMENTO	DIA	MES	AÑO
Montevideo	11	1	979

N.o 68[illegible]

- SOLICITUD DE CONSTANCIA DE HABILITACION PARA CARGOS PUBLICOS -

APELLIDO PATERNO	[illegible]	APELLIDO MATERNO	FERNANDEZ
PRIMER NOMBRE	Franklin	SEGUNDO NOMBRE	
PRIMER NOMBRE	Remo	SEGUNDO NOMBRE	
PRIMER NOMBRE	Perusina	SEGUNDO NOMBRE	Delfina

FECHA Y LUGAR DE NACIMIENTO	DIA	MES	AÑO	PAIS	LOCALIDAD o PROVINCIA	NACIONALIDAD
	17	1	937	Uruguay	Tacuarembo=	oriental[illegible]

1	OCUPACION	Desde el año 1957 a la fecha empleado Tribunal de Cuentas de la Nación, Inspector de 3ra. Juan Carlos Gomez 1324.=
2	DOMICILIO	Desde el año 1943 a la fecha Hudson Nro.5536.=

		SERIE	NUMERO			
3	CREDENCIAL CIVICA	B.R.A	12553	traslado:T.F.D.14.795	INC. de INSCR.	766.987=

PARA SER PRESENTADO ANTE LAS AUTORIDADES DE Tribunal de cuentas de la Nación.=
OBJETO DE LA TRAMITACION permanencia en el cargo.=

1 - Consignar con precisión lugar de trabajo o estudio los 10 últimos años.
2 - Consignar con precisión cada domicilio en los últimos 10 años.
3 - Consignar si ha tenido traslados y números anteriores.

FIRMA DEL SOLICITANTE

COMISARIA SECCIONAL 21a.

Pase a sus efectos al Departamento 3 de la D. N. I. I.

FLORENCIO PAREDES SERON
COMISARIO

D. N. I. I.-.DEPARTAMENTO Nº 3

DIA	MES	AÑO
23	ABR.	1979

Se hace constar que el titular de la presente solicitud registra las siguientes anotaciones en el fichero de esta Dirección

POR EL [illegible] DO N.o 3
Y POR [illegible]
[illegible]ELLA

152178 12173

JUNTA DE COMANDANTES
EN JEFE
SERVICIO DE INFORMACION DE DEFENSA

DEPARTAMENTO	DIA	MES	AÑO
Montevideo	16	1	1979

N.o 83.hsc

- SOLICITUD DE CONSTANCIA DE HABILITACION PARA CARGOS PUBLICOS -

	APELLIDO PATERNO	APELLIDO MATERNO
TITULAR	VELAZQUEZ	ROMERO de MARTINEZ.-
	PRIMER NOMBRE	SEGUNDO NOMBRE
	Blanca	Yolanda
PADRE	PRIMER NOMBRE	SEGUNDO NOMBRE
	Edilio	.-.-.-.-.-.-.-.-.-
MADRE	PRIMER NOMBRE	SEGUNDO NOMBRE
	Nirta	.-.-.-.-.-.-.-.-.-

FECHA Y LUGAR DE NACIMIENTO	DIA	MES	AÑO	PAIS	LOCALIDAD o PROVINCIA	NACIONALIDAD
	28	5	1957	Uruguay	Montevideo	Oriental,casada

1	OCUPACION	Actual desde el año 1968 a la fecha Labores.
2	DOMICILIO	Oficial 5 N° 2090, desde el año 1974 a la fecha.ANTERIOR: desde el año 1968 al año 1974, en la calle Lecoq N° 1433.

		SERIE	NUMERO		DOC. de IDENT.
3	CREDENCIAL CIVICA	B R A	27.201	.-.-.-.-.-.-.-.-.-.-.-.	1.595.776.

PARA SER PRESENTADO ANTE LAS AUTORIDADES DE Ministerio de Salud Pública
OBJETO DE LA TRAMITACION Ingreso en el Cuerpo de Enfermeria.

1 - Consignar con precisión lugar de trabajo o estudio los 10 últimos años.
2 - Consignar con precisión cada domicilio en los últimos 10 años.
3 - Consignar si ha tenido traslados y números anteriores.

Blanca Velázquez de Martinez
FIRMA DEL SOLICITANTE

COMISARIA SECCIONAL 21a.

Pase a sus efectos al Departamento 3 de la D. N. I. I.

FLORENCIO PARREÑO SERON.-
COMISARIO

D. N. I. I.-.DEPARTAMENTO Nº 3

23 ABR. 1979

Se hace constar que el titular de la presente solicitud registra las siguientes anotaciones en el fichero de esta Dirección

SIN ANOTACIONES

POR EL JEFE
y por su ordenanza

152173

152173

JUNTA DE COMANDANTES
EN JEFE
SERVICIO DE INFORMACION DE DEFENSA

DEPARTAMENTO	DIA	MES	AÑO
Montevideo	16	1	979

N.O 85.rmt.

- SOLICITUD DE CONSTANCIA DE HABILITACION PARA CARGOS PUBLICOS -

	APELLIDO PATERNO	APELLIDO MATERNO
TITULAR	HERNANDEZ	ZARAIA
	PRIMER NOMBRE	SEGUNDO NOMBRE
	Gladys	Renée
PADRE	Luis	Alberto
MADRE	Gladys	Renée

FECHA Y LUGAR DE NACIMIENTO	DIA	MES	AÑO	PAIS	LOCALIDAD o PROVINCIA	NACIONALIDAD
	13	1	957	Uruguay	Montevideo	oriental=soltera

1	OCUPACION	En el año 1968 estudios Primarios=Escuela No.127=sito Plaza Larrobla hasta 1969=1970 a 1976 Estudisos Secundarios en Instituto Dr.Edo. Acevedo=976 a 978 empleada en Concuer S.A.sito en Carreras Nacionales No.3724(~~Progress y Report~~)
2	DOMICILIO	Desde el año 1962 a la fecha en la calle Ipané No.5285.=

		SERIE	NUMERO		DOC. de IDENT.
3	CREDENCIAL CIVICA	RZA	29226	sin traslado	1.541.429.=

PARA SER PRESENTADO ANTE LAS AUTORIDADES DE A.N.T.E.L.
OBJETO DE LA TRAMITACION trámite á ingreso.

1 - Consignar con precisión lugar de trabajo o estudio los 10 últimos años.
2 - Consignar con precisión cada domicilio en los últimos 10 años.
3 - Consignar si ha tenido traslados y números anteriores.

Gladys Renée Hernández
FIRMA DEL SOLICITANTE

COMISARIA SECCIONAL 21a.

Pase a sus efectos al Departamento 3 de la D. N. I. I.

FLORENCIO FARIÑO SERON.=
COMISARIO

D. N. I. I.-. DEPARTAMENTO Nº 3

23 ABR. 1979

Se hace constar que el titular de la presente solicitud registra las siguientes anotaciones en el fichero de esta Dirección

SIN ANOTACIONES

POR EL JEFE DEPARTAMENTO No 3
y por su orden

152180

2173

JUNTA DE COMANDANTES
EN JEFE
SERVICIO DE INFORMACION DE DEFENSA

DEPARTAMENTO	DIA	MES	AÑO
Montevideo	16	1	79

N.o 86.-lrb.-

- SOLICITUD DE CONSTANCIA DE HABILITACION PARA CARGOS PUBLICOS -

	APELLIDO PATERNO: EGUEZ DE HERRERA	APELLIDO MATERNO: DAMIANO
	PRIMER NOMBRE: GRACIELA	SEGUNDO NOMBRE: AGUSTINA
	PRIMER NOMBRE: UBERFIL	SEGUNDO NOMBRE: BENITO
MADRE	PRIMER NOMBRE: AGUSTINA	SEGUNDO NOMBRE: MARIA

FECHA Y LUGAR DE NACIMIENTO	DIA	MES	AÑO	PAIS	LOCALIDAD o PROVINCIA	NACIONALIDAD
	5	11	1953	URUGUAY	MONTEVIDEO	ORIENTAL/CASADA.-

1	OCUPACION	Desde 1968 hasta 1973, labores.- Desde 1973 hasta 1978, concurre a / Liceo Las Piedras, sito en Lavalleja y Batlle y Ordoñez de Ciudad de las Piedras.-Luego, hasta la fecha, labores.-
2	DOMICILIO	Desde 1953 a la fecha, se domicilia en Camino de Los Molinos Nro. // 6923.-

		SERIE	NUMERO			
3	CREDENCIAL CIVICA	B.R.A.	22.672	NO TIENE TRASLADOS.-	DOC. de IDENT.	1.327.190.-

PARA SER PRESENTADO ANTE LAS AUTORIDADES DE BANCO DE LA REPUBLICA ORIENTAL DEL URUGUAY
OBJETO DE LA TRAMITACION Trámites de ingreso en calidad de Auxiliar Administrativo, Sección Personal.-

1 - Consignar con precisión lugar de trabajo o estudio los 10 últimos años.
2 - Consignar con precisión cada domicilio en los últimos 10 años.
3 - Consignar si ha tenido traslados y números anteriores.

FIRMA DEL SOLICITANTE

COMISARIA SECCIONAL 21a.-

Pase a sus efectos al Departamento 3 de la D. N. I. I.

FLORENCIO BARREÑO SERON.-
COMISARIO

D. N. I. I..-.DEPARTAMENTO Nº 3

23 ABR. 1979

Se hace constar que el titular de la presente solicitud registra las siguientes anotaciones en el fichero de esta Dirección

SIN ANOTACIONES

POR EL JEFE [illegible] DEPARTAMENTO N.o 3
y por su or[illegible]

[illegible] Benito [illegible] LAVILLA
[illegible] SECRETARIO

152181

2173

JUNTA DE COMANDANTES
EN JEFE
[illegible] INFORMACION DE DEFENSA

DEPARTAMENTO	DIA	MES	AÑO
Montevideo	17	1	1979

N.o 87.hee

- SOLICITUD DE CONSTANCIA DE HABILITACION PARA CARGOS PUBLICOS -

TITULAR	APELLIDO PATERNO: AR DOUI	APELLIDO MATERNO: BONIFAZ
	PRIMER NOMBRE: Roberto	SEGUNDO NOMBRE:
PADRE	PRIMER NOMBRE: Felix	SEGUNDO NOMBRE:
MADRE	PRIMER NOMBRE: Matilde	SEGUNDO NOMBRE:

FECHA Y LUGAR DE NACIMIENTO	DIA	MES	AÑO	PAIS	LOCALIDAD o PROVINCIA	NACIONALIDAD
	23	1	1917	Uruguay	Florida	Oriental,casado

1	OCUPACION	Empleado del anco República, Dpto de Negocios en el Exterior, desde desde el año 1941 a la fecha.-
2	DOMICILIO	Seabucetti N! 1875, desde el año 1957 a la fecha.

		SERIE	NUMERO			
3	CREDENCIAL CIVICA	S A	2806	Traslado B R A 20.624	DOC. de IDENT.	327.138

PARA SER PRESENTADO ANTE LAS AUTORIDADES DE 1 Banco República
OBJETO DE LA TRAMITACION Permanencia en el cargo.

1 - Consignar con precisión lugar de trabajo o estudio los 10 últimos años.
2 - Consignar con precisión cada domicilio en los últimos 10 años.
3 - Consignar si ha tenido traslados y números anteriores.

FIRMA DEL SOLICITANTE

COMISARIA SECCIONAL 21a.

Pase a sus efectos al Departamento 3 de la D. N. I. I.

FLORENCIO PARREÑO SERON.-
COMISARIO

D. N. I. I.-.DEPARTAMENTO Nº 3

DIA 23 MES ABR. 1979

Se hace constar que el titular de la presente solicitud registra las siguientes

anotaciones en el fichero de esta Dirección

SIN ANOTACIONES

POR EL JEFE [illegible] TO N.o 3
y por su [illegible]

[illegible] SARLA
[illegible]

152182

2173

COMANDANTES
EN JEFE

SERVICIO DE INFORMACION DE DEFENSA

DEPARTAMENTO	DIA	MES	AÑO
Montevideo	17	1	979

N.o 88.rnt.

- SOLICITUD DE CONSTANCIA DE HABILITACION PARA CARGOS PUBLICOS -

TITULAR	APELLIDO PATERNO: SOR	APELLIDO MATERNO: ANJONA
	PRIMER NOMBRE: Graciela	SEGUNDO NOMBRE: Mabel
PADRE	PRIMER NOMBRE: Arnais	SEGUNDO NOMBRE: = = = = =
MADRE	PRIMER NOMBRE: Maria Mercedes	SEGUNDO NOMBRE: Mabel

FECHA Y LUGAR DE NACIMIENTO	DIA	MES	AÑO	PAIS	LOCALIDAD o PROVINCIA	NACIONALIDAD
	18	3	954	Uruguay	Montevideo	oriental=soltera

1 OCUPACION: Desde el año 1965 a 1975 Estudiás Secundarios y Preparatorios en Liceo No.9;sito en Lezica y Calderon de la Barca;del año 1976 a 978 Esc,colaborec de Médico(Hospital de Clínicas.)

2 DOMICILIO: Desde el año 1957 a la fecha en la calle Peatonal No.1679 casi Lanus.=

3 CREDENCIAL CIVICA	SERIE	NUMERO		DOC. de IDENT.
	BRA	26893	sin traslado	1.314.806

PARA SER PRESENTADO ANTE LAS AUTORIDADES DE Institutos Penales.=
OBJETO DE LA TRAMITACION trámite de ingreso.=

1 - Consignar con precisión lugar de trabajo o estudio los 10 últimos años.
2 - Consignar con precisión cada domicilio en los últimos 10 años.
3 - Consignar si ha tenido traslados y números anteriores.

FIRMA DEL SOLICITANTE

COMISARIA SECCIONAL 21a.

Pase a sus efectos al Departamento 3 de la D. N. I. I.

FLORENCIO PARREÑO SERON
COMISARIO

D. N. I. I.-.DEPARTAMENTO Nº 3

DIA 23 MES APR. AÑO 1979

Se hace constar que el titular de la presente solicitud registra las siguientes anotaciones en el fichero de esta Dirección

SIN ANOTACIONES

POR E... 2131
y por ...

...NILLA
SUB-TENIENTE

152183 152173

...TA DE COMANDANTES
EN JEFE
...E INFORMACION DE DEFENSA

DEPARTAMENTO	DIA	MES	AÑO
Montevideo	17	1	1979

N.o 89.hsc

- SOLICITUD DE CONSTANCIA DE HABILITACION PARA CARGOS PUBLICOS -

	APELLIDO PATERNO	APELLIDO MATERNO
TITULAR	BONILLA	GAGLIARDI
	PRIMER NOMBRE	**SEGUNDO NOMBRE**
	María	del Carmen
PADRE	Emilio	.=.=.=.=.=.=.=.=.=.=
MADRE	María	Elida

FECHA Y LUGAR DE NACIMIENTO	DIA	MES	AÑO	PAIS	LOCALIDAD o PROVINCIA	NACIONALIDAD
	3	3	1948	Uruguay	Montevideo	Oriental, soltera

1	**OCUPACION**	Auxiliar Vigilante de Educación Primaria, desde el mes de Marzo del año 1969, a la fecha.= ANTERIOR: desde el año 1968 al año 1969 se dedicaba a labores.=
2	**DOMICILIO**	Calle Chamberlaind Nº 4762 L. desde el mes de Diciembre del año - 1977 a la fecha.= ANTERIOR: desde el año 1968 al año 1977 en Gral Urquiza Nº 3093.=

3	CREDENCIAL CIVICA	SERIE	NUMERO		DOC. de IDENT.	
		A U B	6137	.-.=.=.=.=.=.-.-.-.		1.029.970.

PARA SER PRESENTADO ANTE LAS AUTORIDADES DE Consejo de Educación Primaria.
OBJETO DE LA TRAMITACION Permanencia en el cargo.

1 - Consignar con precisión lugar de trabajo o estudio los 10 últimos años.
2 - Consignar con precisión cada domicilio en los últimos 10 años.
3 - Consignar si ha tenido traslados y números anteriores.

FIRMA DEL SOLICITANTE

COMISARIA SECCIONAL 21a.

Pase a sus efectos al Departamento 3 de la D. N. I. I.

...ARRERO
...RON.=
COMISARIO

D. N. I. I. - DEPARTAMENTO Nº 3

DIA	MES	AÑO
23	ABR.	1979

Se hace constar que el titular de la presente solicitud registra las siguientes anotaciones en el fichero de esta Dirección

SIN ANOTACIONES

POR EL JEFE ... N.o 3
y por s. ...

...ILLA

152184

12173

JUNTA DE COMANDANTES
JEFE
DIRECCION DE INFORMACION DE DEFENSA

DEPARTAMENTO	DIA	MES	AÑO
Montevideo	17	1	1979

N.o 90.hse

- SOLICITUD DE CONSTANCIA DE HABILITACION PARA CARGOS PUBLICOS -

	APELLIDO PATERNO	APELLIDO MATERNO
TITULAR	ALFUIN	GARCIA
	PRIMER NOMBRE	SEGUNDO NOMBRE
	Irene	Cristina
PADRE	PRIMER NOMBRE	SEGUNDO NOMBRE
	Miguel	
MADRE	PRIMER NOMBRE	SEGUNDO NOMBRE
	Francisca	

FECHA Y LUGAR DE NACIMIENTO	DIA	MES	AÑO	PAIS	LOCALIDAD o PROVINCIA	NACIONALIDAD
	19	10	1950	Uruguay	Canelones	Oriental

1	OCUPACION	Funcionaria de Salud Pública, Sanatorio Saint Bios, desde el año 1968 a la fecha.
2	DOMICILIO	Arequa Nº 5303, desde el año 1976 a la fecha, ANTERIOR: desde el año 1968 al año 1974 en la calle JUY Juy Nº 2723.=

3	CREDENCIAL CIVICA	SERIE	NUMERO		DOC. de IDEUT.	
		A Z A	23.452			1.358.646.

PARA SER PRESENTADO ANTE LAS AUTORIDADES DE El Ministerio de Salud Pública.
OBJETO DE LA TRAMITACION Permanencia en el cargo.

1 - Consignar con precisión lugar de trabajo o estudio los 10 últimos años.
2 - Consignar con precisión cada domicilio en los últimos 10 años.
3 - Consignar si ha tenido traslados y números anteriores.

FIRMA DEL SOLICITANTE

COMISARIA SECCIONAL 21a.

Pase a sus efectos al Departamento 3 de la D. N. I. I.

J. Barreiro
COMISARIO

D. N. I. I. - DEPARTAMENTO Nº 3

DIA	MES	AÑO
23	ABR.	1979

Se hace constar que el titular de la presente solicitud registra las siguientes anotaciones en el fichero de esta Dirección

SIN ANOTACIONES

POR EL JEFE DEL DEPARTAMENTO N.o 3
y por su orden

Benito [illegible] BONILLA

152185 12173

JUNTA DE COMANDANTES
EN JEFE
SERVICIO DE INFORMACION DE DEFENSA

DEPARTAMENTO	DIA	MES	AÑO
Montevideo	17	1	979

N.o 91/map-

- SOLICITUD DE CONSTANCIA DE HABILITACION PARA CARGOS PUBLICOS -

	APELLIDO PATERNO	APELLIDO MATERNO
	RODRIGUEZ	SOLICON
PRIMER NOMBRE	Lourdes	Nair
PRIMER NOMBRE	Guzman	Jose
PRIMER NOMBRE	Teresa	SEGUNDO NOMBRE .-.-.-.-.-

FECHA Y LUGAR DE NACIMIENTO	DIA	MES	AÑO	PAIS	LOCALIDAD o PROVINCIA	NACIONALIDAD
	27	3	959	Uruguay	Montevideo	oriental/soltera

1	OCUPACION	desde el año 1966 hasta 1970 escolar,de 1971 hasta 1976 Estdio secundario Licee Nro.18,Millan y Larrañaga,1977 Licee Nro.9 Lezica 583.- del año 1978 a la fecha labores.-
2	DOMICILIO	desde el año 1966 hasta 1973 Dufod y Alvarez Nro.3323,de marzo 1973 a la fecha Calle Once Nro.5142.-

3	CREDENCIAL CIVICA	SERIE	NUMERO		DOC. de IDENT.	
		B.R.A	27613	sin traslado		1.599.028-

PARA SER PRESENTADO ANTE LAS AUTORIDADES DE Banco Republica Oriental del Uruguay.-
OBJETO DE LA TRAMITACION Tramites de ingreso auxiliar administrativo.-

1 - Consignar con precisión lugar de trabajo o estudio los 10 últimos años.
2 - Consignar con precisión cada domicilio en los últimos 10 años.
3 - Consignar si ha tenido traslados y números anteriores.

Lourdes N. Rodriguez
FIRMA DEL SOLICITANTE

COMISARIA SECCIONAL 21a.

Pase a sus efectos al Departamento 3 de la D. N. I. I.

FLORENCIO PARIÑO SERON
COMISARIO.

D. N. I. I.-.DEPARTAMENTO Nº 3

DIA	MES	AÑO
23	ABR.	1979

Se hace constar que el titular de la presente solicitud registra las siguientes anotaciones en el fichero de esta Dirección

SIN ANOTACIONES

POR EL JEFE DEL DEPARTAMENTO N.o 3
y por su orden

Danilo [illegible] BONILLA
SUB-OFICIAL

152186 :2173

JUNTA DE COMANDANTES
EN JEFE
SERVICIO DE INFORMACION DE DEFENSA

DEPARTAMENTO	DIA	MES	AÑO
Montevideo	17	1	979

N.o 93/map

- SOLICITUD DE CONSTANCIA DE HABILITACION PARA CARGOS PUBLICOS -

	APELLIDO PATERNO	APELLIDO MATERNO
TITULAR	BACHIN	CARBONE
	PRIMER NOMBRE	SEGUNDO NOMBRE
	Luis	Isidro
PADRE	PRIMER NOMBRE	SEGUNDO NOMBRE
	Luis	Gregorio
MADRE	PRIMER NOMBRE	SEGUNDO NOMBRE
	Rosa	Ursula

FECHA Y LUGAR DE NACIMIENTO	DIA	MES	AÑO	PAIS	LOCALIDAD o PROVINCIA	NACIONALIDAD
	15	5	930	Uruguay	Montevideo	oriental/casado

1	OCUPACION	desde el año 1967 a la fecha empleado I.M.M. (dirección de limpieza) Juan Jose de Amezaga Nro.1611-
2	DOMICILIO	Desde el año 1969 a la fecha calle Uno Nro.6916(Barrio Fortaza)

		SERIE	NUMERO		DOC. de IDENT.	
3	CREDENCIAL CIVICA	C.D.A	12437	Traslado:B.O.A 5361	DOC. de IDENT.	1.381.719-

PARA SER PRESENTADO ANTE LAS AUTORIDADES DE I.M.M.
OBJETO DE LA TRAMITACION permanencia en el cargo.-

1 - Consignar con precisión lugar de trabajo o estudio los 10 últimos años.
2 - Consignar con precisión cada domicilio en los últimos 10 años.
3 - Consignar si ha tenido traslados y números anteriores.

Luis Isidro Bachin
FIRMA DEL SOLICITANTE

COMISARIA SECCIONAL 21a.

Pase a sus efectos al Departamento 3 de la D. N. I. I.

FLORENCIO PARREÑO SERON
COMISARIO

D. N. I. I.- DEPARTAMENTO Nº 3

DIA MES AÑO
23 ABR. 1979

Se hace constar que el titular de la presente solicitud registra las siguientes anotaciones en el fichero de esta Dirección

SIN ANOTACIONES

POR EL JEFE DEPARTAMENTO N.º
y por su orden

152187

.2173

JUNTA DE COMANDANTES
EN JEFE
SECCION DE INFORMACION DE DEFENSA

DEPARTAMENTO	DIA	MES	AÑO
Montevideo	17	1	979

N.o 94/map-

- SOLICITUD DE CONSTANCIA DE HABILITACION PARA CARGOS PUBLICOS -

	APELLIDO PATERNO: SILVERA de MESONES	APELLIDO MATERNO: SIANRI
	PRIMER NOMBRE: Rosa	SEGUNDO NOMBRE: Cayetana
	PRIMER NOMBRE: Ulpiano	SEGUNDO NOMBRE: .-.-.-.-.-.
MADRE	PRIMER NOMBRE: Margarita	SEGUNDO NOMBRE: .-.-.-.-.-.-.-.

FECHA Y LUGAR DE NACIMIENTO	DIA	MES	AÑO	PAIS	LOCALIDAD o PROVINCIA	NACIONALIDAD
	9	4	942	Uruguay	Montevideo	oriental/casada

1	OCUPACION	Desde el año 1968 hasta noviembre 1978 domestica en diferente casas de familia,del mes de diciembre 1978 a la fecha empleada "Empresa" LINSA:Cnel.Branszen Nro.2223.-
2	DOMICILIO	Desde el año 1968 a la fecha Isidro Fynn Nro.5280-

		SERIE	NUMERO		DOC. de IDENT.	
3	CREDENCIAL CIVICA	B.R.A	20.125	Sin traslado		1.099.936-

PARA SER PRESENTADO ANTE LAS AUTORIDADES DE A.N.T.E.L.
OBJETO DE LA TRAMITACION tramites de ingreso auxiliar de Servicio(limpiadora)

1 - Consignar con precisión lugar de trabajo o estudio los 10 últimos años.
2 - Consignar con precisión cada domicilio en los últimos 10 años.
3 - Consignar si ha tenido traslados y números anteriores.

Rosa C Silvera de Mesones
FIRMA DEL SOLICITANTE

COMISARIA SECCIONAL 21a.

Pase a sus efectos al Departamento 3 de la D. N. I. I.

E. Parreño
EUGENIO PARREÑO SERON
COMISARIO

D. N. I. I.-.DEPARTAMENTO Nº 3

27 ABR. 1979

Se hace constar que el titular de la presente solicitud registra las siguientes anotaciones en el fichero de esta Dirección

SIN ANOTACIONES

POR EL JEFE DEL DEPARTAMENTO N.o 3
y por su orden

Benito [illegible] BONILLA
SUB-COMISARIO

152188

2173

JUNTA DE COMANDANTES
EN JEFE
SERVICIO DE INFORMACION DE DEFENSA

DEPARTAMENTO	DIA	MES	AÑO
Montevideo	17	1	979

N.o 95/map-

- SOLICITUD DE CONSTANCIA DE HABILITACION PARA CARGOS PUBLICOS -

APELLIDO PATERNO	BEUFAU	APELLIDO MATERNO	ROLAND
PRIMER NOMBRE	Rafael	SEGUNDO NOMBRE	Antenio
PRIMER NOMBRE	Rafael	SEGUNDO NOMBRE	Antenio
PRIMER NOMBRE	Blanca	SEGUNDO NOMBRE	.-.-.-.-.-.-.-

FECHA Y LUGAR DE NACIMIENTO	DIA	MES	AÑO	PAIS	LOCALIDAD o PROVINCIA	NACIONALIDAD
	16	10	953	Uruguay	Montevideo	oriental/casado

1	OCUPACION	Desde el año 1966 hasta 1975 (Escuela Industrial)IEME.Martin C.Martines entre Miguelete y Goes,de novembre 1976 a la fecha empleado de A.F.E.(Becado)eletricista,Aparicio Saravia y Av.Sayago(Talleres)
2	DOMICILIO	Desde el año 1963 a la fecha Federación Nro.2091.-

		SERIE	NUMERO			
3	CREDENCIAL CIVICA	B.R.B	7965	sin traslado	DOC. de IDENT.	1.312.876-

PARA SER PRESENTADO ANTE LAS AUTORIDADES DE A.F.E.-
OBJETO DE LA TRAMITACION permanencia en el cargo.-

1 - Consignar con precisión lugar de trabajo o estudio los 10 últimos años.
2 - Consignar con precisión cada domicilio en los últimos 10 años.
3 - Consignar si ha tenido traslados y números anteriores.

FIRMA DEL SOLICITANTE

COMISARIA SECCIONAL 21a.

Pase a sus efectos al Departamento 3 de la D. N. I. I.

FLORENCIO FARIÑO SERON
COMISARIO

D. N. I. I.-.DEPARTAMENTO Nº 3

DIA 23 MES ABR. AÑO 1979

Se hace constar que el titular de la presente solicitud registra las siguientes anotaciones en el fichero de esta Dirección

SIN ANOTACIONES

POR EL JEFE DEPARTAMENTO N.o
y por su orden

SARGENTO
ESCRIBIENTE

152189

2173

JUNTA DE COMANDANTES
EN JEFE
ESTADO MAYOR CONJUNTO
INFORMACION DE DEFENSA

DEPARTAMENTO	DIA	MES	AÑO
Montevideo	18	1	1979

N.o 96.hsc

- SOLICITUD DE CONSTANCIA DE HABILITACION PARA CARGOS PUBLICOS -

	APELLIDO PATERNO	APELLIDO MATERNO
TITULAR	GADEA	CORBO de SOLIÇON
	PRIMER NOMBRE	SEGUNDO NOMBRE
	Elsa	Raquel
PADRE	PRIMER NOMBRE	SEGUNDO NOMBRE
	Ramón	.-.-.-.-.-.-.-.-.-
MADRE	PRIMER NOMBRE	SEGUNDO NOMBRE
	Ofelia	.-.-.-.-.-.-.-.-.-

FECHA Y LUGAR DE NACIMIENTO	DIA	MES	AÑO	PAIS	LOCALIDAD o PROVINCIA	NACIONALIDAD
	2	10	1959	Uruguay	Montevideo	Oriental, casada

1	OCUPACION	Desde el año 1968 al año 1972 Escolar. y desde el año 1973 al año al año 1977 Estudiante de Secundaria, Liceo N° 9, desde el año 1977 a la actual. estudiante de Secretariado.
2	DOMICILIO	Ipané N° 5340, desde el año 1959 a la fecha.-

		SERIE	NUMERO		DOC. de IDENT.
3	CREDENCIAL CIVICA	B R A	27.778	.-.-.-.-.-.-.-.-.-	1.658.171.

PARA SER PRESENTADO ANTE LAS AUTORIDADES DE: El Ministerio de Salud Pública y Banco República.-
OBJETO DE LA TRAMITACION: Ingreso.-

1 - Consignar con precisión lugar de trabajo o estudio los 10 últimos años.
2 - Consignar con precisión cada domicilio en los últimos 10 años.
3 - Consignar si ha tenido traslados y números anteriores.

FIRMA DEL SOLICITANTE

COMISARIA SECCIONAL 21a.

Pase a sus efectos al Departamento 3 de la D. N. I. I.

FLORENCIO PARIÑO SERON
COMISARIO

D. N. I. I. - DEPARTAMENTO Nº 3

DIA 23 MES ABR. AÑO 1979

Se hace constar que el titular de la presente solicitud registra las siguientes anotaciones en el fichero de esta Dirección

DEPARTAMENTO Nº 3

SIN ANOTACIONES

POR EL JEFE DEL DEPARTAMENTO I
y por su orden

Benito [illegible] ONILLA
Subcomisario

152190

12173

JUNTA DE COMANDANTES
EN JEFE
SERVICIO DE INFORMACION DE DEFENSA

DEPARTAMENTO	DIA	MES	AÑO
Montevideo	31	12	79

N.o 2.520.ms.-

- SOLICITUD DE CONSTANCIA DE HABILITACION PARA CARGOS PUBLICOS -

TITULAR	APELLIDO PATERNO: PUIG	APELLIDO MATERNO: QUIRUJA	
	PRIMER NOMBRE: Estela	SEGUNDO NOMBRE: Beatriz	
PADRE	PRIMER NOMBRE: Julio	SEGUNDO NOMBRE: Cesar	
MADRE	PRIMER NOMBRE: Erva	SEGUNDO NOMBRE: Careco	

FECHA Y LUGAR DE NACIMIENTO	DIA	MES	AÑO	PAIS	LOCALIDAD o PROVINCIA	NACIONALIDAD
	19	4	955	URUGUAY	Montevideo	Orien.Soltera

1	OCUPACION	Hasta el año 1970 Liceo Nro. 7 (Suarez) del 71 y 72 I.B.O., del 73 a la fecha Facultad de Medicina.-
2	DOMICILIO	Hasta el año 1974 se domicilieba en la calle Fco. Solano Antuña Nro. 2837, de ahí a la fecha en Misisipí 1536 Blok "A" Ap.502.-

		SERIE	NUMERO		DOC. de IDENT.
3	CREDENCIAL CIVICA	A.X.B.	17330	No tiene traslado	1.091.319

PARA SER PRESENTADO ANTE LAS AUTORIDADES DE M.S.P.
OBJETO DE LA TRAMITACION Ingreso como interno.-

1 - Consignar con precisión lugar de trabajo o estudio los 10 últimos años.
2 - Consignar con precisión cada domicilio en los últimos 10 años.
3 - Consignar si ha tenido traslados y números anteriores.

FIRMA DEL SOLICITANTE

COMISARIA SECCIONAL 11a.

Pase a sus efectos al Departamento 3 de la D. N. I. I.

EDUARDO MUNDELL MARQUEZ
COMISARIO

D. N. I. I.- DEPARTAMENTO Nº 3

DIA	MES	AÑO
-3	ENE.	1980

Se hace constar que el titular de la presente solicitud registra las siguientes anotaciones en el fichero de esta Dirección

SIN ANOTACIONES

POR EL DEPARTAMENTO N.o 3
y por ...

Benito GONZALEZ BONILLA
SUB - COMISARIO

152191 12173

J.P.M. O y M Fórm. 05.342 Fórm.. 670

"AÑO DEL SESQUICENTENARIO DE LA POLICIA"

TA DE COMANDANTES
EN JEFE
IO DE INFORMACION DE DEFENSA

DEPARTAMENTO	DIA	MES	AÑO
Montevideo	10	5	979

N.o 1.434.dmm.-

SOLICITUD DE CONSTANCIA DE HABILITACION PARA CARGOS PUBLICOS -

TITULAR	APELLIDO PATERNO: CARDOZO	APELLIDO MATERNO: MOREIRA.-
	PRIMER NOMBRE: María	SEGUNDO NOMBRE: Luisa
PADRE	PRIMER NOMBRE: Teofilo	SEGUNDO NOMBRE: Carece
MADRE	PRIMER NOMBRE: Nelly	SEGUNDO NOMBRE: Dorinda

	DIA	MES	AÑO	PAIS	LOCALIDAD o PROVINCIA	NACIONALIDAD
FECHA Y LUGAR DE NACIMIENTO	1	3	959	URUGUAY	Montevideo	Orient.Soletra.

1 OCUPACION	Jefa de Medios de Agencia Publicitaria, sita en Saramdí Nro. 493 3er.Piso,desde el año 1978 a la fecha.-Del año 1971 al 974 cursó Liceo en José P.Varela.- Año 1975 cursó Preparaotorios de Medicina en el 10.-
2 DOMICILIO	Del año 1967 a la fecha en Santiago Rivas Nro. 1648 Ap. 104.-

	SERIE	NUMERO		DOC. de IDENT.
3 CREDENCIAL CIVICA	BAB.	39440	No tiene traslados	1.590.079

POLICIA DE MONTEVIDEO COMISARIA SECCIONAL 11a.

PARA SER PRESENTADO ANTE LAS AUTORIDADES DE Consejo de Educ.Primaria.-
OBJETO DE LA TRAMITACION Ingreso como Auxiliar Administrativa.-

-Consignar con precisión lugar de trabajo o estudio los 10 últimos años.
Consignar con precisión cada domicilio en los últimos 10 años.
Consignar si ha tenido traslados y números anteriores.

FIRMA DEL SOLICITANTE

COMISARIA SECCIONAL 11a.-

Pase a sus efectos al Departamento 3 de la D. N. I. I.

Eduardo Mundell Marquez.-
COMISARIO

D. N. I. I.- DEPARTAMENTO Nº 3

17 MAYO 979

Se hace constar que el titular de la presente solicitud registra las siguientes

anotaciones en el fichero de esta Dirección

Dirección Nacional de Información e Inteligencia
DEPARTAMENTO
Ces
Sec. Cons.-Hab.-C. Público

SIN ANOTACIONES

POR EL JEFE DEL DEPARTAMENTO N.o 3
y por su orden

Benito GONZALEZ BONILLA
SUB - COMISARIO

152132

2173

J.P.M. O y M Fórm. 05.342

Fórm.. 670

JUNTA DE COMANDANTES
EN JEFE
SERVICIO DE INFORMACION DE DEFENSA

DEPARTAMENTO	DIA	MES	AÑO
Montevideo	5	2	1979

N.o 630.=(j.e.l)

- SOLICITUD DE CONSTANCIA DE HABILITACION PARA CARGOS PUBLICOS -

TITULAR	APELLIDO PATERNO: FUNGI	APELLIDO MATERNO: BERACOCHEA.=
	PRIMER NOMBRE: Julio	SEGUNDO NOMBRE: Hebert
PADRE	PRIMER NOMBRE: Ricardo	SEGUNDO NOMBRE: Ignacio
MADRE	PRIMER NOMBRE: Antonia	SEGUNDO NOMBRE: ==========

FECHA Y LUGAR DE NACIMIENTO	DIA	MES	AÑO	PAIS	LOCALIDAD o. PROVINCIA	NACIONALIDAD
	1	10	1933	Uruguay	Lavalleja	Oriental,casado

1	**OCUPACION**	I.M.de M.(salvavidas)desde el año 1954 a la fecha.=
2	**DOMICILIO**	Felipe Cardozo No.393, desde el año 1975 a la fecha. anterior,Dean= Funes No.2744 desde el año 1961 hasta el año 1975.=
3	**CREDENCIAL CIVICA**	SERIE: B.A. NUMERO: 11.947 — mil novecientos setenta y= =renta y siete

DOC. de IDENT. No.1.457.953.=

SE PRESENTADO ANTE LAS AUTORIDADES DE Intendencia Municipal de Montevideo.=
O DE LA TRAMITACION Su permanencia.=

1 - Consignar con precisión lugar de trabajo o estudio los 10 últimos años.
2 - Consignar con precisión cada domicilio en los últimos 10 años.
3 - Consignar si ha tenido traslados y números anteriores.

Julio Hebert Fungi Beracochea.=
FIRMA DEL SOLICITANTE

POLICIA NACIONAL SECCIONAL

COMISARIA SECCIONAL 16ta.=

Pase a sus efectos al Departamento 3 de la D. N. I. I.

RAUL BARON MONTERO ATELLA.=
COMISARIO

D. N. I. I. DEPARTAMENTO Nº 3

DIA	MES	AÑO
10	ABR.	1979

Se hace constar que el titular de la presente solicitud registra las siguientes anotaciones en el fichero de esta Dirección

BUREAU CENTRAL DE IDENTIFICACION Nº 3

CON ANOTACIONES

JEFE DEL DEPARTAMENTO 3
WASHINGTON ARTIGAS AGUINAGA
OFICIAL AYUDANTE

152193

12173

DEPARTAMENTO Nº. 3

"AÑO DEL SESQUICENTENARIO DE LA POLICIA".-

CORRESPONDE AL FORMULARIO Nº 680/979/S-16a.-

MEMORANDUM Nº 8318/979/mdt.-

REGISTRAMOS:- FUNGI MERAGOCHEA Julio Hebert.-
DOCUMENTO:- C. Cívica SBA 11.947.-
OCUPACION:- Jornalero A.N.F.-
DOMICILIO:- Leandro Gomez 2744.-
DATOS PERSONALES:- Oriental, de 24 años en 1963.-
CARECE OTROS DATOS.-
ANOTACIONES:- Afiliado Nº 19.171 al Partido Comunista desde el 12/1/963, según material incautado a raíz de la detención de Rodney Tibaldo Arismendi, el 8/5/974.- Presentó conjuntamente con José LOVELCHO a Fredrich Constancio BRITOS CRIADO para su afiliación al PCU, según material incautado por OCOA, en feb/976, "Operación Morgan".- <<

EL JEFE DEL DEPARTAMENTO 3

WASHINGTON DOS SANTOS AGUINAGA
SUB - COMISARIO

152193

2173

"AÑO DEL SESQUICENTENARIO DE LA POLICIA"

JUNTA DE COMANDANTES EN JEFE

SERVICIO DE INFORMACION DE DEFENSA

DEPARTAMENTO	DIA	MES	AÑO
Montevideo	15	2	1979

N.o 230/mapa

- SOLICITUD DE CONSTANCIA DE HABILITACION PARA CARGOS PUBLICOS -

APELLIDO PATERNO	APELLIDO MATERNO
MORALES	ANDRADA
PRIMER NOMBRE	SEGUNDO NOMBRE
Jorge	.-.-.-.-.-.
PRIMER NOMBRE	SEGUNDO NOMBRE
Jorge	.-.-.-.-.-
PRIMER NOMBRE	SEGUNDO NOMBRE
Prima	.-.-.-.-.-.-

FECHA Y LUGAR DE NACIMIENTO	DIA	MES	AÑO	PAIS	LOCALIDAD o PROVINCIA	NACIONALIDAD
	2	6	933	Uruguay	Montevideo	Oriental/casado

1	OCUPACION	Desde el año 1957 a la fecha empleado del S.O.D.R.E.Ayudante de 1ra de personal de servicio,Andes y Mercedes.-
2	DOMICILIO	Desde el año 1962 a la fecha en Cno.Duran Nro.5347.al fondo.-

		SERIE	NUMERO		DOC. de IDENT.
3	CREDENCIAL CIVICA	B.U.A	8845	sin traslado	1.439.626-

PARA SER PRESENTADO ANTE LAS AUTORIDADES DE S.O.D.R.E.-
OBJETO DE LA TRAMITACION permanencia en el cargo.-

1 - Consignar con precisión lugar de trabajo o estudio los 10 últimos años.
2 - Consignar con precisión cada domicilio en los últimos 10 años.
3 - Consignar si ha tenido traslados y números anteriores.

FIRMA DEL SOLICITANTE

COMISARIA SECCIONAL 21a.

Pase a sus efectos al Departamento 3 de la D. N. I. I.

FLORENCIO PAREÑO SERON
COMISARIO

D. N. I. I.-.DEPARTAMENTO Nº 3

DIA 25 MES ABR 1979

Se hace constar que el titular de la presente solicitud registra las siguientes anotaciones en el fichero de esta Dirección

Dirección Nacional de Información e Identificación - Sec. Cons.

CON ANOTACIONES

POR EL JEFE DEL DEPARTAMENTO N.º 3

Y POR :

OSCAR CARA BORGES
SUB-COMISARIO

152194

2173

J.P.M. O y M Fórm. 05.342

Fórm. . 670

"A..O DEL SESQUICENTENARIO DE LA POLICIA".-

DIRECCION NACIONAL DE INFORMACION E INTELIGENCIA — DPTO. Nº 3

CORRESPONDE AL FORMULARIO Nº 230/979/S-21a.-

MEMORANDUM Nº 13393 / 979/mdt.-

REFERENTE A: - MORALES ANDRADA Jorge.-

REGISTRAMOS - Morales Jorge.-

DOCUMENTO / S: - CARECE.-

DOMICILIO: - Herrero y Espinosa Nº 1370, Apto. 3, agosto/961.-

OTROS DATOS: - CARECE.-

ANOTACIONES: - 28/11/961:- Según material obtenido en el allanamiento a la sede de la Unión de la Juventud Comunista, efectuado el 4/8/961, el titular es afiliado a esa entidad.- 3/IV/969:- Se informan sus anotaciones al Ministerio del Interior, en virtud de haberse solicitado antecedentes de Jorge Morales, quien se desempeña como Mensajero Limpiador del SODRE.- 20/Vi/979:- Presentó con Juan VEGA el día 30/VII/970 a José Nelson CORREA TEMES para su afiliación al Partido Comunista, según material incautado por OCOA, en feb/976, "Operación Morgan".-

POR EL JEFE ... MENTO N.º 3

Y POR S... .

...LCAR...ARA BORGES
SUB-COMISARIO

152194

2173

AÑO DEL SESQUICENTENARIO DE LA POLICIA-

JUNTA DE COMANDANTES
EN JEFE
SERVICIO DE INFORMACION DE DEFENSA

DEPARTAMENTO	DIA	MES	AÑO
Montevideo	20	8	979

N.o 697-map-

- SOLICITUD DE CONSTANCIA DE HABILITACION PARA CARGOS PUBLICOS -

APELLIDO PATERNO	BEÑARAN	APELLIDO MATERNO	JOHNSON
PRIMER NOMBRE	Boris	SEGUNDO NOMBRE	Ramon
PRIMER NOMBRE	Juan	SEGUNDO NOMBRE	Vicente
PRIMER NOMBRE	Berta	SEGUNDO NOMBRE	.....

FECHA Y LUGAR DE NACIMIENTO	DIA	MES	AÑO	PAIS	LOCALIDAD o PROVINCIA	NACIONALIDAD
	27	8	942	Uruguay	Montevideo	oriental/casado

1	OCUPACION	Desde el año 1962 a la fecha empleado en A.F.E, Jefe de Sector, Gerencia de Hacienda Dpto. de presupuesto.-
2	DOMICILIO	Desde el año 1945 a la fecha en la calle Yuty Nro. 1877-

		SERIE	NUMERO		DOC. de IDEN.	
3	CREDENCIAL CIVICA	B.R.B	5993	sin traslado		941.859-

PARA SER PRESENTADO ANTE LAS AUTORIDADES DE A.F.E.-
OBJETO DE LA TRAMITACION permanencia en el cargo-

1 - Consignar con precisión lugar de trabajo o estudio los 10 últimos años.
2 - Consignar con precisión cada domicilio en los últimos 10 años.
3 - Consignar si ha tenido traslados y números anteriores.

FIRMA DEL SOLICITANTE

COMISARIA SECCIONAL 21a.

Pase a sus efectos al Departamento 3 de la D. N. I. I.

FLORENCIO PARREÑO SERON
COMISARIO

D. N. I. I. - DEPARTAMENTO Nº 3

DIA | MES | AÑO

Se hace constar que el titular de la presente solicitud registra las siguientes anotaciones en el fichero de esta Dirección

Dirección Nacional de Información e Inteligencia - DEPARTAMENTO N.º 3 - Sec. Cons.-Hab.-C. Público

CON ANOTACIONES

POR EL JEFE DEL DEPARTAMENTO N.º 3
Y POR SU O[illegible]

BORGES
[illegible]SARIO

12173

J.P.M. O y M Fórm. 05.342 — 152195 — Fórm.. 670

"AÑO DEL SESQUICENTENARIO DE LA POLICIA".-

DIRECCION NACIONAL DE INFORMACION E INTELIGENCIA DPTO. Nº 3

Dirección Nacional de Información e Inteligencia - DEPARTAMENTO Nº 3 - Sub. Cons.-Hab.-C. Publica

CORRESPONDE AL FORMULARIO Nº 697/979/S-21a.-

MEMORANDUM Nº 13458 / 979/mdt.-

REFERENTE A: - BEÑARAN JOHNSON Boris Ramón.-

REGISTRAMOS - BEÑARAN Boris.-

DOCUMENTO / S: - CARECE.-

D O M I C I L I O: - CARECE.-

OTROS DATOS: - CARECE.-

ANOTACIONES: - 3/10/979:- Firmante de un manifiesto de fecha febrero/971, del Comité Provisorio Nacional de Trabajadores Ferroviarios de Apoyo al Frente Amplio.- ...

POR EL JEFE DEL DEPARTAMENTO N.º 3

Y POR SU ORDEN

SILCAR LARA BORGES
SUB-COMISARIO

152195 2173

AÑO DEL SESQUICENTENARIO DE LA POLICIA

JUNTA DE COMANDANTES EN JEFE
SERVICIO DE INFORMACION DE DEFENSA

DEPARTAMENTO	DIA	MES	AÑO
Montevideo	21	8	1979

N.o 700.hsc

- SOLICITUD DE CONSTANCIA DE HABILITACION PARA CARGOS PUBLICOS -

	APELLIDO PATERNO	APELLIDO MATERNO
INTERESADO	HORTA	AYALA
	PRIMER NOMBRE	SEGUNDO NOMBRE
	Miguel	Arturo
PADRE	PRIMER NOMBRE	SEGUNDO NOMBRE
	Héctor	Lapaz
MADRE	PRIMER NOMBRE	SEGUNDO NOMBRE
	María	Concepción

	DIA	MES	AÑO	PAIS	LOCALIDAD o PROVINCIA	NACIONALIDAD
FECHA Y LUGAR DE NACIMIENTO	19	5	1945	Uruguay	Montevideo	Oriental, casado

1	OCUPACION	Empleado de A F E.- Sección Taller, desde el año 1967 a la fecha.
2	DOMICILIO	Calle 11 Nº 5128, desde el año 1971 a la fecha.ANTERIOR: desde el / año 1969 al año 1971 en la calle Miguel Barreiro Nº 2960.

		SERIE	NUMERO			
3	CREDENCIAL CIVICA	B R B	6613.	.-.-.-.-.-.-.-.-.-.-.-.-	DOC. de IDENT.	1.045.419.-

PARA SER PRESENTADO ANTE LAS AUTORIDADES DE A F E.-
OBJETO DE LA TRAMITACION Permanencia en el cargo.

1 - Consignar con precisión lugar de trabajo o estudio los 10 últimos años.
2 - Consignar con precisión cada domicilio en los últimos 10 años.
3 - Consignar si ha tenido traslados y números anteriores.

FIRMA DEL SOLICITANTE

COMISARIA SECCIONAL 21a.

Pase a sus efectos al Departamento 3 de la D. N. I. I.

FLORENCIO PARREÑO SERON.-
COMISARIO

D. N. I. I.-.DEPARTAMENTO Nº 3

DIA	MES	AÑO
21	8	79

Se hace constar que el titular de la presente solicitud registra las siguientes anotaciones en el fichero de esta Dirección

Dirección Nacional de Información e Información — DEPARTAMENTO 3 — Sec. Cons.-Hab.-C. Públicos

CON ANOTACIONES

POR EL JEFE DEL DEPARTAMENTO N.º 3
Y POR SU ORDEN

LARA BORGES
SUB-COMISARIO

152196

12173

J.P.M. O y M Fórm. 05.342

Fórm.. 670

"AÑO DEL SESQUICENTENARIO DE LA POLICIA".-

DIRECCION NACIONAL DE INFORMACION E INTELIGENCIA — DPTO. Nº 3

CORRESPONDE AL FORMULARIO Nº 700/979/S-21a.-

MEMORANDUM Nº 13468 / 979/mdt.-

REFERENTE A: - HORTA AYALA Miguel Arturo.-

REGISTRAMOS - HORTA AYALA Miguel Arturo.-

DOCUMENTO / S: - C. Id. Nº 1.045.419.- C. Cívica BRB Nº 6613.-

DOMICILIO: - Camino Melilla Nº 5511, set/964.-

OTROS DATOS: - Uruguayo, de 19 años de edad, set/964.- "Metalúrgico MAGYA S.A. .-

ANOTACIONES: - Marzo/962:- En la fecha se establece que el causante es afiliado a la Unión de las Juventudes Comunistas "Círculo Colón" desde el 22/11/958, siendo titular del Carné de afiliado Nº 1210.-"M" Delegado Sindical de la Empresa Metalúrgica MAGYA S.A. cuyos talleres sitos en Carlos A . López Nº 7626, fueron ocupados en el día de ayer por personal obrero haciendo causa común con el titular de esta ficha que fuera despedido.- 9/IX/964:- Integrante de un grupo de elementos que ocuparon la Universidad luego de habérseles negado la autorización para realizar un acto de apoyo a Cuba, una vez producida la ruptura de relaciones por parte de nuestro gobierno.- 2/8/974:- Afiliado Nº 21.595 al Partido Comunista desde el 4/5/964, según material incautado a raíz de la detendión de Rodney Tibaldo Arismendi, el 8/9/974.-

POR EL JEFE DEL DEPARTAMENTO N.º 3

Y POR SU ORDEN

SILVEIRA BORGES
SUB-COMISARIO

152196 2173

AÑO DEL SESQUICENTENARIO DE LA POLICIA

JU[illegible]E COMANDANTES EN JEFE
SERVICIO DE INFORMACION DE DEFENSA

DEPARTAMENTO	DIA	MES	AÑO
Montevideo	22	8	979

N.o 706 map.

- SOLICITUD DE CONSTANCIA DE HABILITACION PARA CARGOS PUBLICOS -

APELLIDO PATERNO: BRUNETTO	APELLIDO MATERNO: ROBAINA
PRIMER NOMBRE: Omar	SEGUNDO NOMBRE: .....
PRIMER NOMBRE: Alberto	SEGUNDO NOMBRE: Judobico
PRIMER NOMBRE: Delfina	SEGUNDO NOMBRE: .....

FECHA Y LUGAR DE NACIMIENTO	DIA	MES	AÑO	PAIS	LOCALIDAD o PROVINCIA	NACIONALIDAD
	10	2	937	Uruguay	Montevideo	Oriental/casado

1	OCUPACION	Desde el año 1955 a la fecha, empleado en A.F.E. Jefe de sala de dibujo Estación Central Gral. Artigas.-
2	DOMICILIO	Desde el año 1937 hasta 1975 Moltke Nro.1333, de junio 1975 a la fecha pantanoso Nro.4732 -G-

		SERIE	NUMERO			
3	CREDENCIAL CIVICA	B.Z.A	16594-	sin traslado	DOC. de IDENT.	777.616-

PARA SER PRESENTADO ANTE LAS AUTORIDADES DE A.F.E.
OBJETO DE LA TRAMITACION permanencia en el cargo-

1 - Consignar con precisión, lugar de trabajo o estudio los 10 últimos años.
2 - Consignar con precisión cada domicilio en los últimos 10 años.
3 - Consignar si ha tenido traslados y números anteriores.

Omar Brunetto.-
FIRMA DEL SOLICITANTE

COMISARIA SECCIONAL 21a.

Pase a sus efectos al Departamento 3 de la D. N. I. I.

[illegible] Correia
[illegible] PARREÑO SARON
COMISARIO

D. N. I. I.-. DEPARTAMENTO Nº 3

DIA 27 MES 8 AÑO 975

Se hace constar que el titular de la presente solicitud registra las siguientes anotaciones en el fichero de esta Dirección

Servicio Nacional de Información e Inteligencia - Sec. Cons.-Hab.-C. Público

CON ANOTACIONES

POR EL JEFE DEL DEPARTAMENTO N.º 3
Y POR SU ORDEN

[illegible] ORGES
COMISARIO

12173

152197

J.P.M. O y M Fórm. 05.342

Fórm.. 670

"AÑO DEL SESQUICENTENARIO DE LA POLICIA".-

DIRECCION NACIONAL DE INFORMACION E INTELIGENCIA — DPTO. Nº 3

Dirección Nacional de Información e Inteligencia — DEPARTAMENTO Nº 3 — Fdo. Los Treinta y Tres

CORRESPONDE AL FORMULARIO Nº 706/979/S-21a.-

M E M O R A N D U M Nº ~~13452~~ /979/mdt.-

REFERENTE A: - BRUNETTO ROBAINA Omar.-

REGISTRAMOS - BRUNETTO Omar.-

DOCUMENTO / S: - CARECE.=

D O M I C I L I O: - CARECE.-

OTROS DATOS: - CARECE.-

ANOTACIONES: - 3/10/979:- Firmante de un manifiesto de fecha febrero/971, del Comité Provisorio Nacional de Trabajadores Ferroviarios de apoyo al Frente Amplio.-

POR EL JEFE DEL DEPARTAMENTO Nº 3

Y POR SU ORDEN

SILVIA ... BORGES
SUB-COMISARIO

152137 2173

AÑO DEL ESCLARECIMIENTO DE LA VERDAD

JUNTA DE COMANDANTES EN JEFE

SERVICIO DE INFORMACION DE DEFENSA

DEPARTAMENTO	DIA	MES	AÑO
Montevideo	23	8	979

N.o 714-mar

- SOLICITUD DE CONSTANCIA DE HABILITACION PARA CARGOS PUBLICOS -

	APELLIDO PATERNO	APELLIDO MATERNO
	BELASCOAIN	FERNANDEZ
	PRIMER NOMBRE	SEGUNDO NOMBRE
	Eduardo	José
	PRIMER NOMBRE	SEGUNDO NOMBRE
	Marcial	Eduardo
	PRIMER NOMBRE	SEGUNDO NOMBRE
	Anatolia	.....

FECHA Y LUGAR DE NACIMIENTO	DIA	MES	AÑO	PAIS	LOCALIDAD o PROVINCIA	NACIONALIDAD
	29	8	948	Uruguay	Montevideo	Oriental/casado

1	OCUPACION	Desde el año 1969 hasta 1973 fotografo por la, cuenta, de 1974 hasta 1976 empleado Expreso Río Platense, Rincón Nro.676. de noviembre 1976 a la fecha, empleado en A.F.E. Auxiliar Adm. Estación Sayago.-
2	DOMICILIO	Desde el año 1964 hasta 1977 Carlos María Magliolo Nro.607. Apto.2 del mes de noviembre 1977 a la fecha, Lanús Nro.6028. Bloc/C-4 Apto. 202-

		SERIE	NUMERO			
3	CREDENCIAL CIVICA	B.B.B	22632	sin traslado	DOC. de IDENT.	1.104.433-

PARA SER PRESENTADO ANTE LAS AUTORIDADES DE A.F.E.-

OBJETO DE LA TRAMITACION permanencia en le cargo.-

1 - Consignar con precisión lugar de trabajo o estudio los 10 últimos años.
2 - Consignar con precisión cada domicilio en los últimos 10 años.
3 - Consignar si ha tenido traslados y números anteriores.

FIRMA DEL SOLICITANTE

COMISARIA SECCIONAL 21.a

Pase a sus efectos al Departamento 3 de la D. N. I. I.

CARLOS GATTI
COMISARIO

D. N. I. I.- DEPARTAMENTO Nº 3

DIA	MES	AÑO
28		

Se hace constar que el titular de la presente solicitud registra las siguientes anotaciones en el fichero de esta Dirección

Dirección Nacional de Información e Inteligencia - DEPARTAMENTO Nº 3 - Sec. Cons.-Hab.-C. Pública

CON ANOTACIONES

POR EL JEFE DEL DEPARTAMENTO Nº 3

Y POR SU ORDEN

SILCAR LAGA BORGES
SUB-COMISARIO

152198

12173

J.P.M. O y M Fórm. 05.342

Fórm.. 670

"AÑO DEL SESQUICENTENARIO DE LA POLICIA".-

DIRECCION NACIONAL DE INFORMACION E INTELIGENCIA — DPTO. Nº 3

Dirección Nacional de Información e Inteligencia - Sec. Com.-Hab.-C. Públicos

CORRESPONDE AL FORMULARIO Nº 714/979/S-21a.-

MEMORANDUM Nº ~~13459~~ / 979/mdt.-

REFERENTE A: - BELASCOAIN FERNANDEZ Eduardo José.-

REGISTRAMOS - BELASCOAIN FERNANDEZ Eduardo José.-

DOCUMENTO / S: - C. Cívica BBB Nº 22632.-

DOMICILIO: - José Serrrato (Ex-Industria) 2260.-

OTROS DATOS: - CARECE.-

ANOTACIONES: - 16/6/976:- Delegado de Mesa por el FIDEL, en las Elecciones Nacionales de 1971, Circuito 998 (Centenario e Industria), lista 1001.- ‹›

POR EL JEFE DEL DEPARTAMENTO N.º 3

Y POR SU ORDEN

SILCAR LARA BORGES
SUB-COMISARIO

152198 2173

JUNTA DE COMANDANTES
EN JEFE
SERVICIO DE INFORMACION DE DEFENSA

DEPARTAMENTO	DIA	MES	AÑO
Montevideo	3	1	1979

N.o 8.-rmt.-

- SOLICITUD DE CONSTANCIA DE HABILITACION PARA CARGOS PUBLICOS -

	APELLIDO PATERNO	APELLIDO MATERNO
TITULAR	PEREIRA	DIAZ
	PRIMER NOMBRE	SEGUNDO NOMBRE
	Gladys	Alicia
PADRE	PRIMER NOMBRE: Angel	SEGUNDO NOMBRE: - - - - -
MADRE	PRIMER NOMBRE: Delia	SEGUNDO NOMBRE: - - - - - -

FECHA Y LUGAR DE NACIMIENTO	DIA	MES	AÑO	PAIS	LOCALIDAD o PROVINCIA	NACIONALIDAD
	18	3	952	Uruguay	Montevideo	Oriental-Divorc.

1	OCUPACION	ACTUAL: Desde el día 14 de marzo de 1972 a la fecha en H.S.P.(Hosp. Maciel)Auxiliar 1o.Estudios Secundarios del 968 a 972 en el I.V.O.
2	DOMICILIO	ACTUAL: Desde el día 8 del 12-977 a la fecha en la calle Lanus No. 6028-Block "D"Apto.303.desde el año 1968 a 1977 en Cuareim No.1794.

		SERIE	NUMERO		DOC. de IDENT.
3	CREDENCIAL CIVICA	BFB	5000	sin traslado	1.338.204

PARA SER PRESENTADO ANTE LAS AUTORIDADES DE Ministerio de Salud Pública
OBJETO DE LA TRAMITACION de mantencia en el cargo.-

1 - Consignar con precisión lugar de trabajo o estudio los 10 últimos años.
2 - Consignar con precisión cada domicilio en los últimos 10 años.
3 - Consignar si ha tenido traslados y números anteriores.

FIRMA DEL SOLICITANTE

COMISARIA SECCIONAL 21a.

Pase a sus efectos al Departamento 3 de la D. N. I. I.

FLORENCIO PARIJO SIRON.-
COMISARIO

D. N. I. I..-.DEPARTAMENTO Nº 3

DIA	MES	AÑO
23	ABR.	1979

Se hace constar que el titular de la presente solicitud registra las siguientes anotaciones en el fichero de esta Dirección

Dirección de Información e Inteligencia • Sec. Cons.-Hab.-C. Público • Nº

SIN ANOTACIONES

POR EL JEFE DEL DEPARTAMENTO N.o 3
y por su or

Benito GONZALEZ BONILLA
SUB - COMISARIO

152139 :2173

JUNTA DE COMANDANTES
EN JEFE
SERVICIO DE INFORMACION DE DEFENSA

DEPARTAMENTO	DIA	MES	AÑO
Montevideo	9	1	1979

N.o 44.hsc

- SOLICITUD DE CONSTANCIA DE HABILITACION PARA CARGOS PUBLICOS -

	APELLIDO PATERNO	APELLIDO MATERNO
TITULAR	SOSA	TORRES
	PRIMER NOMBRE	SEGUNDO NOMBRE
	Héctor Manuel	Salvador
PADRE	PRIMER NOMBRE	SEGUNDO NOMBRE
	Conrado	.-.-.-.-.-.-.-.-.-.-
MADRE	PRIMER NOMBRE	SEGUNDO NOMBRE
	Blanca	.-.-.-.-.-.-.-.-.-.-

FECHA Y LUGAR DE NACIMIENTO	DIA	MES	AÑO	PAIS	LOCALIDAD o PROVINCIA	NACIONALIDAD
	16	10	1934	Uruguay	Montevideo	Oriental, casado.-

1	OCUPACION	Empleado de la Intendencia Municipal de Montevideo, Dirección de Abasto y Frigoríficos, desde el año 1960 a la fecha.-
2	DOMICILIO	Francisco Pizarro Nº 5370, desde el año 1966 a la fecha.-

		SERIE	NUMERO		DOC. de IDENT.
3	CREDENCIAL CIVICA	B R A	10.277	.-.-.-.-.-.-.-.-.-.-.-.-	982.371.

PARA SER PRESENTADO ANTE LAS AUTORIDADES DE la Intendencia Municipal de Montevideo.-
OBJETO DE LA TRAMITACION Permanencia en el cargo.-

1 - Consignar con precisión lugar de trabajo o estudio los 10 últimos años.
2 - Consignar con precisión cada domicilio en los últimos 10 años.
3 - Consignar si ha tenido traslados y números anteriores.

FIRMA DEL SOLICITANTE

COMISARIA SECCIONAL 21a.

Pase a sus efectos al Departamento 3 de la D. N. I. I.

FLORENCIO PARIÑO SERON.-
COMISARIO

D. N. I. I.-.DEPARTAMENTO Nº 3

DIA 23 MES ABR. AÑO 1979

Se hace constar que el titular de la presente solicitud registra las siguientes anotaciones en el fichero de esta Dirección

SIN ANOTACIONES

POR EL JEFE DEPTO. N.o 3
y por :

LLA

152200 2173

JUNTA DE COMANDANTES
EN JEFE
SERVICIO DE INFORMACION DE DEFENSA

DEPARTAMENTO	DIA	MES	AÑO
Montevideo	9	1	1979

N.o 45.hsc

- SOLICITUD DE CONSTANCIA DE HABILITACION PARA CARGOS PUBLICOS -

TITULAR	APELLIDO PATERNO: MACHIN	APELLIDO MATERNO: MARTINEZ de RIVERO
	PRIMER NOMBRE: Elira	SEGUNDO NOMBRE: Raquel
PADRE	PRIMER NOMBRE: Vicente	SEGUNDO NOMBRE: .-.-.-.-.-.-.-.-.-.-.-
MADRE	PRIMER NOMBRE: Ilda	SEGUNDO NOMBRE: Rene

FECHA Y LUGAR DE NACIMIENTO	DIA	MES	AÑO	PAIS	LOCALIDAD o PROVINCIA	NACIONALIDAD
	18	7	1943	Uruguay	San José	Oriental, casada

1	OCUPACION	Desde el año 1968 a la fecha, Labores.-
2	DOMICILIO	Cno Behanes Nº 3025, desde el mes de Octubre del año 1978 a la fecha- desde el año 1968 al mes de Octubre de 1978 en la calle Abrevadero Nº 7975.-

		SERIE	NUMERO			
3	CREDENCIAL CIVICA	B Z B	45.990	.-.-.-.-.-.-.-.-.-.-.-	DOC. de IDENT.	42.569.San José.

PARA SER PRESENTADO ANTE LAS AUTORIDADES DE Consejo de Educación Primaria
OBJETO DE LA TRAMITACION Ingreso como auxiliar de servicio.-

1 - Consignar con precisión lugar de trabajo o estudio los 10 últimos años.
2 - Consignar con precisión cada domicilio en los últimos 10 años.
3 - Consignar si ha tenido traslados y números anteriores.

Raquel M. de Rivero
FIRMA DEL SOLICITANTE

COMISARIA SECCIONAL 21a.

Pase a sus efectos al Departamento 3 de la D. N. I. I.

FLORENCIO PAREÑO SERON.
COMISARIO

D. N. I. I. - DEPARTAMENTO Nº 3

DIA	MES	AÑO
23	ABR	1979

Se hace constar que el titular de la presente solicitud registra las siguientes anotaciones en el fichero de esta Dirección

SIN ANOTACIONES

POR EL JEFE ... O N.o 3
y por su ...

...ILLA

152201

2173

JUNTA DE COMANDANTES
EN JEFE
SERVICIO DE INFORMACION DE DEFENSA

DEPARTAMENTO	DIA	MES	AÑO
Montevideo	9	1	1979

N.o 46.hsc

- SOLICITUD DE CONSTANCIA DE HABILITACION PARA CARGOS PUBLICOS -

TITULAR	APELLIDO PATERNO: SERY	APELLIDO MATERNO: CARDOZO
	PRIMER NOMBRE: Julio	SEGUNDO NOMBRE:
PADRE	PRIMER NOMBRE: Pablo	SEGUNDO NOMBRE:
MADRE	PRIMER NOMBRE: María	SEGUNDO NOMBRE:

FECHA Y LUGAR DE NACIMIENTO	DIA	MES	AÑO	PAIS	LOCALIDAD o PROVINCIA	NACIONALIDAD
	19	9	1932	Uruguay	Montevideo	Oriental, casado

1	**OCUPACION**	Empleado del Ministerio de Salud Pública, Sección Garage.- desde el año 1958 a la fecha.
2	**DOMICILIO**	Calle 1 Nº 1888, desde el año 1964 a la fecha.-

		SERIE	NUMERO			
3	**CREDENCIAL CIVICA**	B N A	12.713		**DOC. de IDENT.**	920.756.

PARA SER PRESENTADO ANTE LAS AUTORIDADES DEL Ministerio de Salud Pública.-
OBJETO DE LA TRAMITACION Permanencia en el cargo.

1 - Consignar con precisión lugar de trabajo o estudio los 10 últimos años.
2 - Consignar con precisión cada domicilio en los últimos 10 años.
3 - Consignar si ha tenido traslados y números anteriores.

FIRMA DEL SOLICITANTE

COMISARIA SECCIONAL 21a

Pase a sus efectos al Departamento 3 de la D. N. I. I.

FLORENCIO PARREÑO SERON.-
COMISARIO

D. N. I. I.- DEPARTAMENTO Nº 3

DIA	MES	AÑO
23	ABR.	1979

Se hace constar que el titular de la presente solicitud registra las siguientes anotaciones en el fichero de esta Dirección

SIN ANOTACIONES

POR EL JEFE DEPARTAMENTO N.o 3
y por su [illegible]

[illegible] TORRILLA
SUB-[illegible]

152202

2173

JUNTA DE COMANDANTES
EN JEFE
SERVICIO DE INFORMACION DE DEFENSA

DEPARTAMENTO	DIA	MES	AÑO
Montevideo	9	1	1979

N.o 47.hse

- SOLICITUD DE CONSTANCIA DE HABILITACION PARA CARGOS PUBLICOS -

	APELLIDO PATERNO	APELLIDO MATERNO
TITULAR	ITURRIA	.-.-.-.-.-.-.-.-.-.-
	PRIMER NOMBRE	SEGUNDO NOMBRE
	Enelia	Delicia
PADRE	PRIMER NOMBRE	SEGUNDO NOMBRE
	Francisco	.-.-.-.-.-.-.-.-.-
MADRE	PRIMER NOMBRE	SEGUNDO NOMBRE
	.-.-.-.-.-.-.-.-.-.-	.-.-.-.-.-.-.-.-.-

FECHA Y LUGAR DE NACIMIENTO	DIA	MES	AÑO	PAIS	LOCALIDAD o PROVINCIA	NACIONALIDAD
	29	6	1930	Uruguay	Durazno	Oriental, soltera

1	OCUPACION	Empleada de la Intendencia Municipal de Montevideo, Dirección de Salubridad, desde el año 1961 a la fecha.-
2	DOMICILIO	Tobaty Nº 1842, desde el mes de Junio de 1978 a la fecha.-ANTERIOR desde el año 1968 al año 1978 en Cno Santos Nº 5460.-

3	CREDENCIAL CIVICA	SERIE	NUMERO		DOC. de IDENT.
		Q A A	20520	Traslado B Z A 16.777	1.050.284.

PARA SER PRESENTADO ANTE LAS AUTORIDADES DE la Intendencia Municipal de Montevideo
OBJETO DE LA TRAMITACION Permanencia en el cargo.

1 - Consignar con precisión lugar de trabajo o estudio los 10 últimos años.
2 - Consignar con precisión cada domicilio en los últimos 10 años.
3 - Consignar si ha tenido traslados y números anteriores.

FIRMA DEL SOLICITANTE

COMISARIA SECCIONAL 21a.

Pase a sus efectos al Departamento 3 de la D. N. I. I.

FLORENCIO PARIÑO BERON
COMISARIO

D. N. I. I.-.DEPARTAMENTO Nº 3

DIA	MES	AÑO
23	ABR.	1979

Se hace constar que el titular de la presente solicitud registra las siguientes anotaciones en el fichero de esta Dirección

DEPARTAMENTO Nº 3

SIN ANOTACIONES

POR EL JEFE DEPARTAMENTO N.o 3
y por su ...

...ILLA
...ario

152203 .2173

JUNTA DE COMANDANTES
EN JEFE
SERVICIO DE INFORMACION DE DEFENSA

DEPARTAMENTO	DIA	MES	AÑO
Montevideo	9	1	1979

N.o 49.hse

- SOLICITUD DE CONSTANCIA DE HABILITACION PARA CARGOS PUBLICOS -

TITULAR	APELLIDO PATERNO: PARADA	APELLIDO MATERNO: CORALIS
	PRIMER NOMBRE: Alfredo	SEGUNDO NOMBRE: Domingo
PADRE	PRIMER NOMBRE: Alfredo	SEGUNDO NOMBRE: .-.-.-.-.-.-.-
MADRE	PRIMER NOMBRE: Quintina	SEGUNDO NOMBRE: .-.-.-.-.-.-.-

	DIA	MES	AÑO	PAIS	LOCALIDAD o PROVINCIA	NACIONALIDAD
FECHA Y LUGAR DE NACIMIENTO	8	1	1929	Uruguay	Montevideo	Oriental,casado

1	OCUPACION	Empleado del Tribunal de Cuentas, Inspector, desde el año 1970 a la fecha.-ANTERIOR: desde el año 1968 al año 1970 empleado de la Bodega Giaccia, sito en Carlos A Lopez y Manuel Fortet.
2	DOMICILIO	Calle Garve Nº 5612, desde el año 1965 a la fecha.-

		SERIE	NUMERO			
3	CREDENCIAL CIVICA	B R B	4128	.-.-.-.-.-.-.-.-.-.-.-.-	DOC. de IDENT.	523.412.-

PARA SER PRESENTADO ANTE LAS AUTORIDADES DE Tribunal de Cuentas.
OBJETO DE LA TRAMITACION Permanencia en el cargo.

1 - Consignar con precisión lugar de trabajo o estudio los 10 últimos años.
2 - Consignar con precisión cada domicilio en los últimos 10 años.
3 - Consignar si ha tenido traslados y números anteriores.

FIRMA DEL SOLICITANTE

COMISARIA SECCIONAL 21a.

Pase a sus efectos al Departamento 3 de la D. N. I. I.

FLORENCIO PARREÑO SERON.
COMISARIO

D. N. I. I.-.DEPARTAMENTO Nº 3

DIA	MES	AÑO
23	ABR.	1979

Se hace constar que el titular de la presente solicitud registra las siguientes anotaciones en el fichero de esta Dirección

DEPARTAMENTO Nº 3

SIN ANOTACIONES

POR EL JEFE DEPTO N.o 3
y por su ...

...

152204

2173

JUNTA DE COMANDANTES
EN JEFE
SERVICIO DE INFORMACION DE DEFENSA

DEPARTAMENTO	DIA	MES	AÑO
Montevideo	9	1	979

N.o 52/map-

- SOLICITUD DE CONSTANCIA DE HABILITACION PARA CARGOS PUBLICOS -

APELLIDO PATERNO: IRACE	APELLIDO MATERNO: MODERNEL
PRIMER NOMBRE: Marta	SEGUNDO NOMBRE: .-.-.-.-.-
PRIMER NOMBRE: Jose	SEGUNDO NOMBRE: Tomas
PRIMER NOMBRE: Amelia	SEGUNDO NOMBRE: .-.-.-..

FECHA Y LUGAR DE NACIMIENTO	DIA	MES	AÑO	PAIS	LOCALIDAD o PROVINCIA	NACIONALIDAD
	8	1	955	Uruguay	Montevideo	oriental/soltera-

1	OCUPACION	desde el año 1967 hasta 1973 estudio segundario,Liceo Nro.9,de 1974 a la fecha estudio en facultad de Derechos, Av.18 de Julio Nro.182- (Universidad de la República)
2	DOMICILIO	Desde el año 1955 a la fecha,Calderón de la Barca Nro.2107.-

		SERIE	NUMERO		DOC. de IDENT.	
3	CREDENCIAL CIVICA	B.R.A	25.613	Sin traslado		1.348.868-

PARA SER PRESENTADO ANTE LAS AUTORIDADES DE Dirección General de Registros(Mrio.de Jus
OBJETO DE LA TRAMITACION tramites de ingreso auxiliar administrativo.-(tieia.-

1 - Consignar con precisión lugar de trabajo o estudio los 10 últimos años.
2 - Consignar con precisión cada domicilio en los últimos 10 años.
3 - Consignar si ha tenido traslados y números anteriores.

FIRMA DEL SOLICITANTE

COMISARIA SECCIONAL 21a.

Pase a sus efectos al Departamento 3 de la D. N. I. I.

FLORENCIO PAREÑO SERON
COMISARIO

D. N. I. I.-.DEPARTAMENTO Nº 3

DIA 23 MES ABR. AÑO 1979

Se hace constar que el titular de la presente solicitud registra las siguientes anotaciones en el fichero de esta Dirección

SIN ANOTACIONES

POR EL JEFE ... DEPARTAMENTO N...
y por su ...

...DILLA
...JANO

152205 .2173

JUNTA DE COMANDANTES
EN JEFE
SERVICIO DE INFORMACION DE DEFENSA

DEPARTAMENTO	DIA	MES	AÑO
Montevideo	9	1	979

N.o 53/mgp-

POLICIA DE MONTEVIDEO SECCIONAL 21a.

- SOLICITUD DE CONSTANCIA DE HABILITACION PARA CARGOS PUBLICOS -

	APELLIDO PATERNO	APELLIDO MATERNO
	NOBLE de GRIGNOLO	PEREIRA
PRIMER NOMBRE	Nibia	SEGUNDO NOMBRE
PRIMER NOMBRE	Lauro	SEGUNDO NOMBRE
PRIMER NOMBRE	Ana	SEGUNDO NOMBRE

FECHA Y LUGAR DE NACIMIENTO	DIA	MES	AÑO	PAIS	LOCALIDAD o PROVINCIA	NACIONALIDAD
	20	5	927	Uruguay	Salto	oriental/cas da.-

1	OCUPACION	Desde el año 1961 hasta el año 1971 empleada Primaria,(Comedor escolar-Nro.55,de febrero 1971 a la fecha I.M.M. Vacunadora-Dante 2046-
2	DOMICILIO	Desde el año 1958 a la fecha Casavalle Nro.4898-

		SERIE	NUMERO			
3	CREDENCIAL CIVICA	J.B.B	3695	traslado:B.Z.B. 35224	DOC. de IDENT.	898.914-

PARA SER PRESENTADO ANTE LAS AUTORIDADES DE I.M.M.
OBJETO DE LA TRAMITACION permanencia en el cargo.-

1 - Consignar con precisión lugar de trabajo o estudio los 10 últimos años.
2 - Consignar con precisión cada domicilio en los últimos 10 años.
3 - Consignar si ha tenido traslados y números anteriores.

FIRMA DEL SOLICITANTE

COMISARIA SECCIONAL 21a.

Pase a sus efectos al Departamento 3 de la D. N. I. I.

FLORENCIO PAREÑO SERRA
COMISARIO

D. N. I. I.-.DEPARTAMENTO Nº 3

DIA	MES	AÑO
23	ABR.	1979

Se hace constar que el titular de la presente solicitud registra las siguientes anotaciones en el fichero de esta Dirección

DEPARTAMENTO Nº 3

SIN ANOTACIONES

POR EL JEFE DEPARTAMENTO N.o 3
y por su ausencia

...ELLA
...ario

152206 .2173 1

JUNTA DE COMANDANTES
EN JEFE
SERVICIO DE INFORMACION DE DEFENSA

DEPARTAMENTO	DIA	MES	AÑO
Montevideo	8	1	1972

N.o 41.-hse

- SOLICITUD DE CONSTANCIA DE HABILITACION PARA CARGOS PUBLICOS -

TITULAR	APELLIDO PATERNO: SCARON	APELLIDO MATERNO: SOSA
	PRIMER NOMBRE: Adolfo	SEGUNDO NOMBRE: Antonio
PADRE	PRIMER NOMBRE: Adolfo	SEGUNDO NOMBRE: Rufino
MADRE	PRIMER NOMBRE: Norberta	SEGUNDO NOMBRE: ---.-.-.-.-.-.-.-.-.-

FECHA Y LUGAR DE NACIMIENTO	DIA	MES	AÑO	PAIS	LOCALIDAD o PROVINCIA	NACIONALIDAD
	9a	12	1941	Uruguay	Montevideo	Oriental, casado

1	OCUPACION	Empleado de la Intendencia Municipal de Montevideo, Dirección de Limpieza, desde el mes de Agosto del año 1971 a la fecha.-ANTERIOR Desde el año 1968 al año 1971 en la Fca de Productos Porsinos Catibelli, sito en Paraiso y Esperanza.-
2	DOMICILIO	Isasa N° 5468, desde el mes de Mayo del año 1978 a la fecha.ANTERIOR desde el año 1968 al año 1978 en la calle Pinta N° 1831.-

		SERIE	NUMERO		DOC. de IDENT.
3	CREDENCIAL CIVICA	B D B	27.975	---.-.-.-.-.-.-.-.-.-	913.780.

PARA SER PRESENTADO ANTE LAS AUTORIDADES DE la Intendencia Municipal de Montevideo.
OBJETO DE LA TRAMITACION Permanencia en el cargo.-

1 - Consignar con precisión lugar de trabajo o estudio los 10 últimos años.
2 - Consignar con precisión cada domicilio en los últimos 10 años.
3 - Consignar si ha tenido traslados y números anteriores.

FIRMA DEL SOLICITANTE

COMISARIA SECCIONAL 21a.

Pase a sus efectos al Departamento 3 de la D. N. I. I.

FLORENCIO PARENO SERON.
COMISARIO

D. N. I. I.-.DEPARTAMENTO Nº 3

DIA	MES	AÑO
29	ABR.	1972

Se hace constar que el titular de la presente solicitud registra las siguientes anotaciones en el fichero de esta Dirección

DEPARTAMENTO Nº 3

SIN ANOTACIONES

POR EL JEFE [illegible] D. N.o 3
y por su [illegible]

[illegible]
JEFA

152207

2173

JUNTA DE COMANDANTES
EN JEFE
SERVICIO DE INFORMACION DE DEFENSA

DEPARTAMENTO	DIA	MES	AÑO
Montevideo	8	1	1979

N.o 42 .hse

- SOLICITUD DE CONSTANCIA DE HABILITACION PARA CARGOS PUBLICOS -

TITULAR	APELLIDO PATERNO: MORA	APELLIDO MATERNO: .-.-.-.-.-.-.-.-.-.-.-
	PRIMER NOMBRE: Carlos	SEGUNDO NOMBRE: Rafl
PADRE	PRIMER NOMBRE: Julio	SEGUNDO NOMBRE: María
MADRE	PRIMER NOMBRE: .-.-.-.-.-.-.-.-.-.-.-.	SEGUNDO NOMBRE: .-.-.-.-.-.-.-.-.-.-.-.-

FECHA Y LUGAR DE NACIMIENTO	DIA	MES	AÑO	PAIS	LOCALIDAD o PROVINCIA	NACIONALIDAD
	10	11	1946	Uruguay	Montevideo	Oriental,casado

1	OCUPACION	Empleado de la Intendencia Municipal de Montevideo, Dirección de Paseos Públicos, desde el mes de Julio del año 1978 a la fecha. ANTERIOR: Desde el año 1968 al año 1975, Operario del Frgorifico Carrasco, desde el año 1975 al año 1978, con Comercio en la Calle Ipane 5291.-
2	DOMICILIO	Cnel Raíz Nº 1878, desde el mes de Agosto del año 1978 a la fecha. ANTERIOR: Desde el año 1968 al año 1978 en la calle Garcias Lagos Nº 2070.-

		SERIE	NUMERO		DOC. de IDENT.
3	CREDENCIAL CIVICA	B Z B	36426	.-.-.-.-.-.-.-.-.-.-	1.181.992.

PARA SER PRESENTADO ANTE LAS AUTORIDADES DE la Intendencia Municipal de Montevideo.-
OBJETO DE LA TRAMITACION Permanencia en el cargo.-

1 - Consignar con precisión lugar de trabajo o estudio los 10 últimos años.
2 - Consignar con precisión cada domicilio en los últimos 10 años.
3 - Consignar si ha tenido traslados y números anteriores.

FIRMA DEL SOLICITANTE

COMISARIA SECCIONAL 21a.

Pase a sus efectos al Departamento 3 de la D. N. I. I.

FLORENCIO PAREÑO SERON.
COMISARIO

D. N. I. I.-.DEPARTAMENTO Nº 3

DIA 23 MES ABR. AÑO 1979

Se hace constar que el titular de la presente solicitud registra las siguientes anotaciones en el fichero de esta Dirección

SIN ANOTACIONES

POR EL JEFE [illegible] DTO N.o 3
y por su [illegible]

[illegible] VILLA
[illegible]

152208

12173

JUNTA DE COMANDANTES
EN JEFE
SECCION INFORMACION DE DEFENSA

DEPARTAMENTO	DIA	MES	AÑO
Montevideo	5	4	979

N.o 32/mag-

- SOLICITUD DE CONSTANCIA DE HABILITACION PARA CARGOS PUBLICOS -

	APELLIDO PATERNO	APELLIDO MATERNO
	LACUESTA de BARBAS	LISSIDINI
	PRIMER NOMBRE	SEGUNDO NOMBRE
	Mirta	Nidia
PADRE	PRIMER NOMBRE	SEGUNDO NOMBRE
	Maria	Jacinto
MADRE	PRIMER NOMBRE	SEGUNDO NOMBRE
	María	Esther

FECHA Y LUGAR DE NACIMIENTO	DIA	MES	AÑO	PAIS	LOCALIDAD o PROVINCIA	NACIONALIDAD
	11	6	1947	Uruguay	Montevideo	oriental/casada

1	OCUPACION	desde el año 1968 a la fecha estudiante Facultad de Medicina,de 1976 a la fecha,empleada M.S.P. (practicante) Centro auxiliar de Pando;
2	DOMICILIO	Desde el año 1948 hasta 1976 Cnel.Raiz Nro.3480 Ap.2,de abril 1976 a la fecha,Seman Rodrigues Nro.4734 !G-

		SERIE	NUMERO		DOC. de IDENT.
3	CREDENCIAL CIVICA	B.Z.B	35334	Sin Traslado	1.114.782-

PARA SER PRESENTADO ANTE LAS AUTORIDADES DE M.S.P.
OBJETO DE LA TRAMITACION permanencia en el cargo.-

1 - Consignar con precisión lugar de trabajo o estudio los 10 últimos años.
2 - Consignar con precisión cada domicilio en los últimos 10 años.
3 - Consignar si ha tenido traslados y números anteriores.

FIRMA DEL SOLICITANTE

COMISARIA SECCIONAL 21a.

Pase a sus efectos al Departamento 3 de la D. N. I. I.

FLORENCIO PARIENO SENOR
COMISARIO

D. N. I. I.-.DEPARTAMENTO Nº 3

DIA 23 MES ABR. AÑO 1979

Se hace constar que el titular de la presente solicitud registra las siguientes anotaciones en el fichero de esta Dirección

DEPARTAMENTO Nº 3

SIN ANOTACIONES

POR EL [illegible] DEPARTAMENTO N.o
y por s[illegible]

[illegible] GONILLA
SUB - COMISARIO

152203

2173

JUNTA DE COMANDANTES
EN JEFE
SERVICIO DE INFORMACION DE DEFENSA

F/10/71

AÑO DEL SESQUICENTENARIO DE LA POLICIA.-

DEPARTAMENTO	DIA	MES	AÑO
Montevideo	14	2	1979

N.o 220/map-

- SOLICITUD DE CONSTANCIA DE HABILITACION PARA CARGOS PUBLICOS -

TITULAR	APELLIDO PATERNO: COLACCE	APELLIDO MATERNO: PINNA
	PRIMER NOMBRE: Jorge	SEGUNDO NOMBRE: Ariel
PADRE	PRIMER NOMBRE: Pedro	SEGUNDO NOMBRE: .-.-.-.-
MADRE	PRIMER NOMBRE: María	SEGUNDO NOMBRE: Esther

FECHA Y LUGAR DE NACIMIENTO	DIA	MES	AÑO	PAIS	LOCALIDAD o PROVINCIA	NACIONALIDAD
	5	2	931	Uruguay	Paysandu	oriental/casado

1	OCUPACION	Desde el año 1957 a la fecha empleado I.M.M. Jefe de Sección Plan Regulador. (Palacio Municipal.-
2	DOMICILIO	Desde el año 1968 a la fecha Lanús Nro.5722.-

		SERIE	NUMERO		DOC. de IDENT.
3	CREDENCIAL CIVICA	K.B.A	10.371	Traslado A.L.A 5536	845.448-

PARA SER PRESENTADO ANTE LAS AUTORIDADES DE I.M.M.
OBJETO DE LA TRAMITACION Permanencia en el cargo.-

1 - Consignar con precisión lugar de trabajo o estudio los 10 últimos años.
2 - Consignar con precisión cada domicilio en los últimos 10 años.
3 - Consignar si ha tenido traslados y números anteriores.

FIRMA DEL SOLICITANTE

COMISARIA SECCIONAL 21a.

Pase a sus efectos al Departamento 3 de la D. N. I. I.

FLORENCIO PARRILLO BERON
COMISARIO

D. N. I. I.-.DEPARTAMENTO Nº 3

DIA	MES	AÑO
25	ABR	10

Se hace constar que el titular de la presente solicitud registra las siguientes anotaciones en el fichero de esta Dirección

Dirección Nacional de Información e Inteligencia
DEPARTAMENTO Nº 3

CON ANOTACIONES

POR EL JEFE DEL DEPARTAMENTO Nº 3
Y POR SU ORDEN

SILGAR LARA FORCES
SUB-COMISARIO

152210

12173

J.P.M. O y M Fórm. 05.342

Fórm. . 670

"AÑO DEL SESQUICENTENARIO DE LA POLICIA".-

DIRECCION NACIONAL DE INFORMACION E INTELIGENCIA — DPTO. Nº 3

CORRESPONDE AL FORMULARIO Nº 220/979/S-21a.-

MEMORANDUM Nº 13186 / 979/mdt.-

REFERENTE A:- COLACCE PINNA Jorge Arial.-

REGISTRAMOS:- COLACCE Jorge.- Agrimensor.-

DOCUMENTO / S:- CARECE.-

DOMICILIO:- CARECE.-

OTROS DATOS:- Agrimensor.-

ANOTACIONES: - 20/1/975:- "MARCHA" 9/X/970:, pág. 5.- Junto a otros firma una nota de protesta bajo el título: "AGRIEMNSORES PROTESTAN".-

POR EL JEFE DEL DEPARTAMENTO N.º 3

Y POR SU ORDEN

SILCAR LARA BORGES
SUB-COMISARIO

152210 12173

JUNTA DE COMANDANTES F/1296.
EN JEFE
SERVICIO DE FORMACION DE DEFENSA

DEPARTAMENTO	DIA	MES	AÑO
Montevideo	22	1	979

N.o -- 266./mop-

- SOLICITUD DE CONSTANCIA DE HABILITACION PARA CARGOS PUBLICOS -

	APELLIDO PATERNO	APELLIDO MATERNO
	TALALLER	FERNANDEZ
	PRIMER NOMBRE	SEGUNDO NOMBRE
	Carlos	.-.-.-.-.-
	PRIMER NOMBRE	SEGUNDO NOMBRE
	Liborio	.-.-.-.-.-.-
MADRE	PRIMER NOMBRE	SEGUNDO NOMBRE
	Felipa	.-.-.-.-.-.-

FECHA Y LUGAR DE NACIMIENTO	DIA	MES	AÑO	PAIS	LOCALIDAD o PROVINCIA	NACIONALIDAD
	7	8	935	Uruguay	Montevideo	oriental/casado

1	OCUPACION	Desde elaño 1965 a la fecha empleado Banco de Previsión Social,(Caja Civil,Oficial administrativo, Mercedes y Daniel Fernandez Crespo.-
2	DOMICILIO	Dasde el año 1966 hasta hasta 1977 Cno.Duran Nro.5525, de mayo / 1977 a la fecha Av.Garzón Nro.1975-

		SERIE	NUMERO			
3	CREDENCIAL CIVICA	A.K.B	4243	Sin Traslado	DOC. de IDENT.	744.233-

PARA SER PRESENTADO ANTE LAS AUTORIDADES DE Banco de Previsión Social(Industria y Ccio.
OBJETO DE LA TRAMITACION permanencia en el cargo.-

1 - Consignar con precisión lugar de trabajo o estudio los 10 últimos años.
2 - Consignar con precisión cada domicilio en los últimos 10 años.
3 - Consignar si ha tenido traslados y números anteriores.

Carlos Talaller
FIRMA DEL SOLICITANTE

COMISARIA SECCIONAL 21a.

Pase a sus efectos al Departamento 3 de la D. N. I. I.

EFICIENCIO APRENO SIRON.-
COMISARIO

D. N. I. I. - DEPARTAMENTO Nº 3

DIA	MES	AÑO
24	ABR	1979

Se hace constar que el titular de la presente solicitud registra las siguientes anotaciones en el fichero de esta Dirección

Dirección Nacional de Información e Inteligencia
DEPARTAMENTO Nº 3
Sec. Cons. Nac. C. Públicos

POR EL JEFE DEL DEPARTAMENTO N.º 3
Y POR SU ORDEN
SILGAR LARA BORGES
SUB-COMISARIO

CON ANOTACIONES

152211 2173

"AÑO DEL SESQUICENTENARIO DE LA POLICIA"

DIRECCION NACIONAL DE INFORMACION E INTELIGENCIA — DPTO. Nº 3

Dirección Nacional de Información e Inteligencia — DEPARTAMENTO Nº 3 — Sec. Com.-Hab.-C. Público

CORRESPONDE AL FORMULARIO Nº 126/979/S-21a.-

MEMORANDUM Nº 13172/79 /slv.-

REFERENTE A: TALLER FERNANDEZ; Carlos.-

REGISTRAMOS TALLER, Carlos.-

DOCUMENTO / S: No se registran.-

DOMICILIO: No se registra.-

OTROS DATOS: No se registran.-

ANOTACIONES: 12/971: Candidato por la Unión Popular, a la Junta Dep. de Montevideo, por el período 1972/977.- "Marcha" del 2/7/965, pág.2: Junto a otros jóvenes herreristas, manifiestan su adhesión al Embajador Carlos María Velázquez al tratarse el problema dominicano en el Consejo de Seguridad de las Naciones Unidas, reiterando, además, su adhesión a los principios del doctor de Herrera en materia política internacional, de no intervención, autodeterminación y auténtica solidaridad con todos los pueblos latinoamericanos.-...

POR EL JEFE DEL DEPARTAMENTO Nº 3

Y POR SU ORDEN

SILC[illegible] BORGES
SUB-COMISARIO

152211 2173

" AÑO DEL SESQUICENTENARIO DE LA POLICIA "

JUNTA DE COMANDANTES
EN JEFE
SERVICIO DE INFORMACION DE DEFENSA

DEPARTAMENTO	DIA	MES	AÑO
MONTEVIDEO	15	2	1979

N.o 616.emh

- SOLICITUD DE CONSTANCIA DE HABILITACION PARA CARGOS PUBLICOS -

TITULAR	APELLIDO PATERNO: PEREZ	APELLIDO MATERNO: MUÑIZ 27 años de edad
	PRIMER NOMBRE: Eduardo	SEGUNDO NOMBRE: Angel
PADRE	PRIMER NOMBRE: Angel	SEGUNDO NOMBRE: Carecá
MADRE	PRIMER NOMBRE: Dora	SEGUNDO NOMBRE: Carece

FECHA Y LUGAR DE NACIMIENTO	DIA	MES	AÑO	PAIS	LOCALIDAD o PROVINCIA	NACIONALIDAD
	22	5	1951	R.O.del Uruguay	Montevideo	Oriental,Soltero

1	**OCUPACION**	969 al 970 Preparatorio en el Liceo Bauza sito en Lucas Obes y A. Berr 970 al 77 en la Facultad de Ciencias Economicas 977 a la fecha Contador Publico.
2	**DOMICILIO**	969 a la fecha en Zapican 2983.

		SERIE	NUMERO		DOC. de IDENT.	
3	CREDENCIAL CIVICA	BQB	12.652	Sin Traslado		1.233.953

PARA SER PRESENTADO ANTE LAS AUTORIDADES DE: Ministerio de Justicia.
OBJETO DE LA TRAMITACION: Solicitud de Ingreso.

1 - Consignar con precisión lugar de trabajo o estudio los 10 últimos años.
2 - Consignar con precisión cada domicilio en los últimos 10 años.
3 - Consignar si ha tenido traslados y números anteriores.

Eduardo Perez Muñiz
FIRMA DEL SOLICITANTE

COMISARIA SECCIONAL 6ta

Pase a sus efectos al Departamento 3 de la D. N. I. I.

AGUSTIN RENAUD.
COMISARIO

D. N. I. I.-. DEPARTAMENTO Nº 3

DIA	MES	AÑO
4	JUN.	1979

Se hace constar que el titular de la presente solicitud registra las siguientes anotaciones en el fichero de esta Dirección

SIN ANOTACIONES

POR EL JEFE DEL DEPARTAMENTO N.o 3
y por su orden

Benito GONZALEZ BONILLA
SUB - COMISARIO

152212 2173

" AÑO DEL SESQUICENTENARIO DE LA POLICIA "

JUNTA DE COMANDANTES EN JEFE
SERVICIO DE INFORMACION DE DEFENSA

DEPARTAMENTO	DIA	MES	AÑO
Montevideo	8	5	1979

N.[illegible]7.abt.=

- SOLICITUD DE CONSTANCIA DE HABILITACION PARA CARGOS PUBLICOS -

TITULAR	APELLIDO PATERNO: GARI	APELLIDO MATERNO: FERRARI de 17 años de edad.=
	PRIMER NOMBRE: Juan	SEGUNDO NOMBRE: Isidro
PADRE	PRIMER NOMBRE: Humberto	SEGUNDO NOMBRE: Renee
MADRE	PRIMER NOMBRE: Celestina	SEGUNDO NOMBRE: Amabilia

FECHA Y LUGAR DE NACIMIENTO	DIA	MES	AÑO	PAIS	LOCALIDAD o PROVINCIA	NACIONALIDAD
	26	4	1961	R.O.del Uruguay	Florida	Oriental,soltero

1	**OCUPACION**	969/973 en Escuela Nro 21.= 974 /976 en Liceo Logozorilo sito en Manuel Albo y 8 de Octubre.= 977 /978 Preparatorio en Miranda y 2 ci clo en IAB .= 979 Desocupado.=
2	**DOMICILIO**	969 a la fechha3 en Vilardebó 1359 .=

		SERIE	NUMERO			
3	**CREDENCIAL CIVICA**	BOB	15166	Sin Traslados.=	**DOC. de IDENT.**	1.667.606.=

PARA SER PRESENTADO ANTE LAS AUTORIDADES DE OBJETO DE LA TRAMITACION Consejo Educacion Secundaria por ingreso como Administrativo .=

1 - Consignar con precisión lugar de trabajo o estudio los 10 últimos años.
2 - Consignar con precisión cada domicilio en los últimos 10 años.
3 - Consignar si ha tenido traslados y números anteriores.

FIRMA DEL SOLICITANTE

COMISARIA SECCIONAL 6a.=

Pase a sus efectos al Departamento 3 de la D. N. I. I.

[illegible]STIN ARNALDO
COMISARIO -

D. N. I. I. - DEPARTAMENTO Nº 3

DIA 4 MES JUN. AÑO 1979

Se hace constar que el titular de la presente solicitud registra las siguientes anotaciones en el fichero de esta Dirección

DEPARTAMENTO Nº. 3

SIN ANOTACIONES

POR EL JEFE DEL DEPARTAMENTO N.o 3
y por su orden

Benito GONZALEZ BONILLA
SUB - COMISARIO

:2173

152213

AÑO DEL SESQUICENTENARIO DE LA POLICIA

JUNTA DE COMANDANTES EN JEFE
SERVICIO DE INFORMACION DE DEFENSA

DEPARTAMENTO	DIA	MES	AÑO
Montevideo	6	3	1979

N.o 656.-abt.-

914 - SOLICITUD DE CONSTANCIA DE HABILITACION PARA CARGOS PUBLICOS -

	APELLIDO PATERNO	APELLIDO MATERNO
TITULAR	NARANJA de GODAY	VAZ de 31 años de edad.=
	PRIMER NOMBRE	SEGUNDO NOMBRE
	María	Leonor
PADRE	PRIMER NOMBRE	SEGUNDO NOMBRE
	Raúl	León
MADRE	PRIMER NOMBRE	SEGUNDO NOMBRE
	Uvelina	Francisca

FECHA Y LUGAR DE NACIMIENTO	DIA	MES	AÑO	PAIS	LOCALIDAD o PROVINCIA	NACIONALIDAD
	28	3	1947	R.O.del Uruguay	Tacuarembó	Oriental, casada

1	**OCUPACION**	969 /70 Estudios de Magisterio en el Inst.Normal Superior .= 971 ~~anta~~ fecha Maestra en Escuela de Camino del Andaluz y Cassarino Canelones.= hasta el 973.= 974 a la fecha Desocupada por labores Domiciliarias.=
2	**DOMICILIO**	969 a la fechaen Rocha 2688.=

		SERIE	NUMERO			
3	**CREDENCIAL CIVICA**	BKB	10282	Sin Traslados.=	**DOC. de IDENT.**	22.002 Tacuarembó

PARA SER PRESENTADO ANTE LAS AUTORIDADES DE OBJETO DE LA TRAMITACION Inspección Primaria de Canelones por Ingreso como Maestra.=

1 - Consignar con precisión lugar de trabajo o estudio los 10 últimos años.
2 - Consignar con precisión cada domicilio en los últimos 10 años.
3 - Consignar si ha tenido traslados y números anteriores.

y Leonor de Goday
FIRMA DEL SOLICITANTE

COMISARIA SECCIONAL 6ta.=

Pase a sus efectos al Departamento 3 de la D. N. I. I.

AGUSTIN ETCHEVERRIA .=
COMISARIO

D. N. I. I. - DEPARTAMENTO Nº 3

DIA 4 MES JUN. AÑO 1979

Se hace constar que el titular de la presente solicitud registra las siguientes anotaciones en el fichero de esta Dirección

DEPARTAMENTO Nº. 3

SIN ANOTACIONES

POR EL JEFE DEL DEPARTAMENTO N.o 3
y por su orden

Benito GONZALEZ BONILLA
SUB - COMISARIO

152214

2173

JUNTA DE COMANDANTES
EN JEFE
SERVICIO DE INFORMACION DE DEFENSA

DEPARTAMENTO	DIA	MES	AÑO
MONTEVIDEO	5	3	1979

N.o 650.emh.

87. SOLICITUD DE CONSTANCIA DE HABILITACION PARA CARGOS PUBLICOS -

TITULAR	APELLIDO PATERNO: AGUILAR	APELLIDO MATERNO: HERNANDEZ 20 años de edad
	PRIMER NOMBRE: Hector	SEGUNDO NOMBRE: Hugo
PADRE	PRIMER NOMBRE: Jose	SEGUNDO NOMBRE: Celestino
MADRE	PRIMER NOMBRE: Maria	SEGUNDO NOMBRE: Irma

FECHA Y LUGAR DE NACIMIENTO	DIA	MES	AÑO	PAIS	LOCALIDAD o PROVINCIA	NACIONALIDAD
	31	8	1958	R.O.del Uruguay	Montevideo	Oriental,Soltero

1	**OCUPACION**	969 al 973 Primaria Escuela No170 Camino del Andaluz Kto 3.800. 973 al 977 Trabajos Particulares 977 a la fecha en Yaguari y Guaviyu ~~Fca de Calzados~~.
2	**DOMICILIO**	969 al 977 en Camino del Andaluz Kto.O.Barrio Casarino.977 a la fecha en Garibaldi 1766.

		SERIE	NUMERO			
3	**CREDENCIAL CIVICA**	BIB	21975	Sin Traslado	**DOC. de IDENT.**	1.604.803

PARA SER PRESENTADO ANTE LAS AUTORIDADES DE OBJETO DE LA TRAMITACION

Ministerio de Salud Publica.
Solicitud de Ingreso

1 - Consignar con precisión lugar de trabajo o estudio los 10 últimos años.
2 - Consignar con precisión cada domicilio en los últimos 10 años.
3 - Consignar si ha tenido traslados y números anteriores.

FIRMA DEL SOLICITANTE

COMISARIA SECCIONAL 6ta

Pase a sus efectos al Departamento 3 de la D. N. I. I.

AUGUSTIN REBAUD.
COMISARIO

D. N. I. I.-.DEPARTAMENTO Nº 3

DIA 4 | MES JUN. | AÑO 1979

Se hace constar que el titular de la presente solicitud registra las siguientes anotaciones en el fichero de esta Dirección

DEPARTAMENTO Nº. 3

SIN ANOTACIONES

POR EL JEFE DEL DEPARTAMENTO N.o 3
y por su orden

Benito GONZALEZ BONILLA
SUB-COMISARIO

152215

2173

J.P.M. O y M Fórm. 05.342

Fórm.. 670

JUNTA DE COMANDANTES
EN JEFE
SERVICIO DE INFORMACION DE DEFENSA

DEPARTAMENTO	DIA	MES	AÑO
MONTEVIDEO	5	3	1979

N.o 648.emh.

S/f.- SOLICITUD DE CONSTANCIA DE HABILITACION PARA CARGOS PUBLICOS -

TITULAR	APELLIDO PATERNO: KRADLIAN DE CHAHIRIAN	APELLIDO MATERNO: BALVALIAN 34 años de Edad
	PRIMER NOMBRE: Libertad	SEGUNDO NOMBRE: Carece
PADRE	PRIMER NOMBRE: Artil	SEGUNDO NOMBRE: Carece
MADRE	PRIMER NOMBRE: ARACI	SEGUNDO NOMBRE: Carece

FECHA Y LUGAR DE NACIMIENTO	DIA	MES	AÑO	PAIS	LOCALIDAD o PROVINCIA	NACIONALIDAD
	28	3	1945	R.O.del Uruguay	Montevideo	Oriental,Casada

1	**OCUPACION**	969 a la fecha como Odontologa Particular.
2	**DOMICILIO**	969 a la fecha en San Martin 2957.

3 CREDENCIAL CIVICA	SERIE	NUMERO		DOC. de IDENT.
	BTB	15647	Ant.BTB 14455	1.006.803

PARA SER PRESENTADO ANTE LAS AUTORIDADES DE OBJETO DE LA TRAMITACION: CONSEJO DEL NIÑO
Solicitud de Ingreso.

1 - Consignar con precisión lugar de trabajo o estudio los 10 últimos años.
2 - Consignar con precisión cada domicilio en los últimos 10 años.
3 - Consignar si ha tenido traslados y números anteriores.

Libertad Kradlian de Ch.
FIRMA DEL SOLICITANTE

COMISARIA SECCIONAL 6ta

Pase a sus efectos al Departamento 3 de la D. N. I. I.

POLICIA DE MONTEVIDEO SECCIONAL 6ª

AGUSTIN REMAUD
COMISARIO

DIA 4 MES JUN. AÑO 1979

D. N. I. I.-. DEPARTAMENTO Nº 3

Se hace constar que el titular de la presente solicitud registra las siguientes anotaciones en el fichero de esta Dirección

DEPARTAMENTO Nº. 3

SIN ANOTACIONES

POR EL JEFE DEL DEPARTAM
y por su orden

Benito GONZALEZ B
S/S - COMISAR.

152216

12173

J.P.M. O y M Fórm. 05.342

Fórm.. 670

AÑO DEL SEQUICENTENARIO DE LA POLICIA2

JUNTA DE COMANDANTES
EN JEFE
SERVICIO DE INFORMACION DE DEFENSA

DEPARTAMENTO	DIA	MES	AÑO
Montevideoe	5	3	1979.=

N.o 629.abt.=

8/4 - SOLICITUD DE CONSTANCIA DE HABILITACION PARA CARGOS PUBLICOS -

	APELLIDO PATERNO	APELLIDO MATERNO
TITULAR	GANDOLFO	NOGUEIRA de 43 años deedad.=
	PRIMER NOMBRE	SEGUNDO NOMBRE
	Ecilda	Hipolita
PADRE	PRIMER NOMBRE	SEGUNDO NOMBRE
	Enrique	- - - - - -
MADRE	PRIMER NOMBRE	SEGUNDO NOMBRE
	Lucía	Francisca

FECHA Y LUGAR DE NACIMIENTO	DIA	MES	AÑO	PAIS	LOCALIDAD o PROVINCIA	NACIONALIDAD
	1	8	1935	R.O.del Uruguay	Durazno	Oriental.soltera

1	OCUPACION	69 /971 en Boutik sito en Galeria Trocadero como Operaria de Taller 971 a la fecha en Chipp Frances de 18 de Julio 1779 .= como Operaria de Máquina.=
2	DOMICILIO	69 República 1612 Pensión.- hasta el 974.= 975 a la fecha en Hocquart 15 38 .=

		SERIE	NUMERO			
3	CREDENCIAL CIVICA	ASA	LL986	Sun Traslados°=	DOC. de IDENT.	1.348.346.=

PARA SER PRESENTADO ANTE LAS AUTORIDADES DE Ministerio de Salud Pública por Ingreso com
OBJETO DE LA TRAMITACION como Auxiliar de Servicios.=

1 - Consignar con precisión lugar de trabajo o estudio los 10 últimos años.
2 - Consignar con precisión cada domicilio en los últimos 10 años.
3 - Consignar si ha tenido traslados y números anteriores.

Ecilda Nc. Gandolfo
FIRMA DEL SOLICITANTE

COMISARIA SECCIONAL 6ta.=

POLICIA DE MONTEVIDEO SECCIONAL 6a

Pase a sus efectos al Departamento 3 de la D. N. I. I.

AGUSTIN RENAUD.=
COMISARIO

D. N. I. I. - DEPARTAMENTO Nº 3

DIA	MES	AÑO
=4	JUN.	1979

Se hace constar que el titular de la presente solicitud registra las siguientes anotaciones en el fichero de esta Dirección

DEPARTAMENTO Nº. 3

SIN ANOTACIONES

POR EL JEFE DEL DEPARTAMENTO N.o 3
y por su orden

Benito GONZALEZ BONILLA
SUB - COMISARIO

152217 :2173

" AÑO DEL SESQUICENTENARIO DE LA POLICIA "

JUNTA DE COMANDANTES
EN JEFE
SERVICIO DE INFORMACION DE DEFENSA

DEPARTAMENTO	DIA	MES	AÑO
Montevideo	13	2	1979

N.o 565.-abt.-

3/4 - SOLICITUD DE CONSTANCIA DE HABILITACION PARA CARGOS PUBLICOS -

TITULAR	APELLIDO PATERNO: BENTANCUR	APELLIDO MATERNO: DE LOS SANTOS de 18 años de edad.=
	PRIMER NOMBRE: Nicolasa	SEGUNDO NOMBRE: Isabel
PADRE	PRIMER NOMBRE: Toribio	SEGUNDO NOMBRE: Montiner
MADRE	PRIMER NOMBRE: Eva	SEGUNDO NOMBRE: - - - - -

FECHA Y LUGAR DE NACIMIENTO	DIA	MES	AÑO	PAIS	LOCALIDAD o PROVINCIA	NACIONALIDAD
	25	12	1960	R.O.del Uruguay	Montevideo	Oriental,soltera

1	OCUPACION	969 /972 en Escuela Italia .= 973 /976 Liceo en Pedro Boveda sito en Bvar.Artigas y Burgues .= 977/978 Preparatorio en el IAVA.- 978 a la fec ha Labores en el domicilio.=
2	DOMICILIO	969 /973 en Burgues 2769 Apto 4.= 973 a la fecha en CARIDAD 1464

3	CREDENCIAL CIVICA	SERIE: BMA	NUMERO: 24068	Sin Traslados	DOC. de IDENT.	1.693.850.=

PARA SER PRESENTADO ANTE LAS AUTORIDADES DE UNO. Ministerio de Transporte y Obras
OBJETO DE LA TRAMITACION Públicas.= OTRA en Banco de Previsión Social.= y OTRA Ministerio de Agricultura y Pesca por ingreso como Administrativa.=

1 - Consignar con precisión lugar de trabajo o estudio los 10 últimos años.
2 - Consignar con precisión cada domicilio en los últimos 10 años.
3 - Consignar si ha tenido traslados y números anteriores.

Nicolasa Bentancur
FIRMA DEL SOLICITANTE

COMISARIA SECCIONAL 6ta.

Pase a sus efectos al Departamento 3 de la D. N. I. I.

POLICIA DE MONTEVIDEO - SECCIONAL 3 -

AGUSTIN REINAUD.=
COMISARIO

D. N. I. I.-.DEPARTAMENTO Nº 3

DIA 6 MES JUN. AÑO 1979

Se hace constar que el titular de la presente solicitud registra las siguientes anotaciones en el fichero de esta Dirección

SIN ANOTACIONES

POR EL JEFE DEL DEPARTAMENTO N.o 3
y por su orden

Benito GONZALEZ BONILLA
SUB-COMISARIO

152218

2173

J.P.M. O y M Fórm. 05.342

Fórm.. 670

AÑO DEL SESQUICENTENARIO DE LA POLICIA

JUNTA DE COMANDANTES EN JEFE

SERVICIO DE INFORMACION DE DEFENSA

DEPARTAMENTO	DIA	MES	AÑO
Montevideo	21	3	79

N.o 795.des

9/4 - SOLICITUD DE CONSTANCIA DE HABILITACION PARA CARGOS PUBLICOS -

	APELLIDO PATERNO	APELLIDO MATERNO
TITULAR	ABELENDA de VESPERONI	ROGGERO de 27 años de edad
	PRIMER NOMBRE	**SEGUNDO NOMBRE**
	Graciela	Isabel
PADRE	**PRIMER NOMBRE**	**SEGUNDO NOMBRE**
	Antonio	----
MADRE	**PRIMER NOMBRE**	**SEGUNDO NOMBRE**
	María	Isabel

FECHA Y LUGAR DE NACIMIENTO	DIA	MES	AÑO	PAIS	LOCALIDAD o PROVINCIA	NACIONALIDAD
	4	9	51	Uruguay	Montevideo	ort./cas.-

1	**OCUPACION**	68/77-Chatirion S.A.Licorería.Asencio Nº 1430(empleada) 78/a la fecha.Labores.-
2	**DOMICILIO**	68/78-Carmelo Nº 1381 bis apto.1.- año 79 en Asencio Nº 1430.-

		SERIE	NUMERO			
3	**CREDENCIAL CIVICA**	BQA	12962	Montevideo s/t	**DOC. de IDENT.**	1.288.693 Mdeo

PARA SER PRESENTADO ANTE LAS AUTORIDADES DE Consejo de Enseñanza Primaria.-
OBJETO DE LA TRAMITACION para INGRESO como auxiliar de Maestra.-

1 - Consignar con precisión lugar de trabajo o estudio los 10 últimos años.
2 - Consignar con precisión cada domicilio en los últimos 10 años.
3 - Consignar si ha tenido traslados y números anteriores.

Graciela Abelenda de Vesperoni
FIRMA DEL SOLICITANTE

COMISARIA SECCIONAL

POLICIA DE MONTEVIDEO SECCIONAL 5a

Pase a sus efectos al Departamento 3 de la D. N.I. I.

AGUSTIN REYNOUD
COMISARIO

D. N. I. I.- DEPARTAMENTO Nº 3

DIA	MES	AÑO
5	VO	1979

Se hace constar que el titular de la presente solicitud registra las siguientes anotaciones en el fichero de esta Dirección

DEPARTAMENTO Nº. 3

SIN ANOTACIONES

POR EL JEFE DEL DEPARTAMENTO N.o 3
y por su orden

Benito GONZALEZ BONILLA
SUB - COMISARIO

152219

2173

J.P.M. O y M Fórm. 05.342

Fórm.. 670

JUNTA DE COMANDANTES
EN JEFE
SERVICIO DE INFORMACION DE DEFENSA

" AÑO DEL SESQUICENTENARIO DE LA POLICIA".=

DEPARTAMENTO	DIA	MES	AÑO
Montevideo	20	3	1979.=

N.o 787.= abt.=

3/4 - SOLICITUD DE CONSTANCIA DE HABILITACION PARA CARGOS PUBLICOS -

	APELLIDO PATERNO	APELLIDO MATERNO
TITULAR	NICOLERI	ALFONSO de 22 años de edad.=
	PRIMER NOMBRE	SEGUNDO NOMBRE
	Isabel	Victoria
PADRE	PRIMER NOMBRE	SEGUNDO NOMBRE
	Américo	Ortega
MADRE	PRIMER NOMBRE	SEGUNDO NOMBRE
	Almelinda	- - - - - - - -

FECHA Y LUGAR DE NACIMIENTO	DIA	MES	AÑO	PAIS	LOCALIDAD o PROVINCIA	NACIONALIDAD
	22	2	1957	R.O.del Uruguay	Montevideo	Oriental, soltera.=

1	OCUPACION	969 Final de Escuela Nro 10 .= 970/973 Liceom Nro 21.= 974 Preparatorio en Inst.Nestor Miranda.= 975 Labores en el Domicilio.= a1976.= 977 a la fecha en Anselmi sitè en Concepción Arenal y Porongos como Promotora .=
2	DOMICILIO	969 a la fecha en Gral Luna 1248 .=

		SERIE	NUMERO			
3	CREDENCIAL CIVICA	BGB	5345	Sin Trabados.=	DOC. de IDENT.	1.518.017.=

PARA SER PRESENTADO ANTE LAS AUTORIDADES DE Ministerio de Agricultura y Pesca por
OBJETO DE LA TRAMITACION Ingreso como Auxiliar Administrativa.=

1 - Consignar con precisión lugar de trabajo o estudio los 10 últimos años.
2 - Consignar con precisión cada domicilio en los últimos 10 años.
3 - Consignar si ha tenido traslados y números anteriores.

FIRMA DEL SOLICITANTE

COMISARIA SECCIONAL 6ta.=

POLICIA DE MONTEVIDEO — SECCIONAL 6ª

Pase a sus efectos al Departamento 3 de D. N. I. I.

AGUSTIN RENAUD.=
COMISARIO

D. N. I. I. - DEPARTAMENTO Nº 3

DIA	MES	AÑO
5	JUN.	79

Se hace constar que el titular de la presente solicitud registra las siguientes anotaciones en el fichero de esta Dirección

DIRECCION NACIONAL DE INFORMACIONES E INTELIGENCIA — DEPARTAMENTO Nº. 3 — ESTUDIO Y ARCHIVO

SIN ANOTACIONES

POR EL JEFE DEL DEPARTAMENTO N.o 3
y por su orden

Benito GONZALEZ BONILLA
SUB - COMISARIO

2173

152220

J.P.M. O y M Fórm. 05.342

Fórm. . 670

JUNTA DE COMANDANTES
EN JEFE
SERVICIO DE INFORMACION DE DEFENSA

"AÑO DEL SESQUICENTENARIO DE LA POLICIA"

DEPARTAMENTO	DIA	MES	AÑO
Montevideo	14	3	979

N.o 730=

SOLICITUD DE CONSTANCIA DE HABILITACION PARA CARGOS PUBLICOS -

TITULAR	APELLIDO PATERNO: AÑAÑA de PORCIUNCULA	APELLIDO MATERNO: VERNINI= de 25 años edad.=
	PRIMER NOMBRE: Nelly .=	SEGUNDO NOMBRE: Irene.=
PADRE	PRIMER NOMBRE: José.=	SEGUNDO NOMBRE: Antonio=
MADRE	PRIMER NOMBRE: Ana.=	SEGUNDO NOMBRE: Juana.=

FECHA Y LUGAR DE NACIMIENTO	DIA	MES	AÑO	PAIS	LOCALIDAD o PROVINCIA	NACIONALIDAD
	10	6	953	Uruguay.=	Montevideo	oriental, española

1	OCUPACION	Desde el año 1969 a 1970. Estudios Liceo Nro.18. Millan y Larrañaga= 1971 a 1972 Liceo Zorrilla de Durazno. y Bv. España de 1972 a Julio de 1978. Estudiante de Facultad de Odontologia .=
2	DOMICILIO	Desde el año 1969 a la fecha Marcelino Sosa Nro. 2637=

		SERIE	NUMERO			
3	CREDENCIAL CIVICA	B.M.B	201.48	Sin Traslado=	DOC. de IDENT.	1.322.130=

PARA SER PRESENTADO ANTE LAS AUTORIDADES DE OBJETO DE LA TRAMITACION

1 - Consignar con precisión lugar de trabajo o estudio los 10 últimos años.
2 - Consignar con precisión cada domicilio en los últimos 10 años.
3 - Consignar si ha tenido traslados y números anteriores.

Consejo del Niño= (ingreso)=

FIRMA DEL SOLICITANTE

COMISARIA SECCIONAL 6ta.

Pase a sus efectos al Departamento 3 de la D. N. I. I.

AGUSTIN ARNAUD.=
COMISARIO

D. N. I. I.- DEPARTAMENTO Nº 3

DIA 5 MES JUN. AÑO 1979

Se hace constar que el titular de la presente solicitud registra las siguientes anotaciones en el fichero de esta Dirección

DEPARTAMENTO Nº. 3

SIN ANOTACIONES

POR EL JEFE DEL DEPARTAMENTO N.o 3
y por su orden

Benito GONZALEZ BONILLA
SUB - COMISARIO

152221

2173

J.P.M. O y M Fórm. 05.342

Fórm.. 670

" AÑO DEL SESQUICENTENARIOD DE LA POLICIA"

JUNTA DE COMANDANTES
EN JEFE
SERVICIO DE INFORMACION DE DEFENSA

DEPARTAMENTO	DIA	MES	AÑO
Montevideo	15	2	1979

N.o 604.-abt.-

- SOLICITUD DE CONSTANCIA DE HABILITACION PARA CARGOS PUBLICOS -

TITULAR	APELLIDO PATERNO: MACHADO	APELLIDO MATERNO: ESCOBAL de 18 años de edad.=
	PRIMER NOMBRE: Manuel	SEGUNDO NOMBRE: - - - - -
PADRE	PRIMER NOMBRE: Mauricio	SEGUNDO NOMBRE: - - - - -
MADRE	PRIMER NOMBRE: Alaides	SEGUNDO NOMBRE: - - - - -

FECHA Y LUGAR DE NACIMIENTO	DIA	MES	AÑO	PAIS	LOCALIDAD o PROVINCIA	NACIONALIDAD
	27	5	1960	R.O.deo Uruguay	Montevideo	Oriental,soltero

1	OCUPACION	969 /971 en Escuela POMPEYA sito en Elvecia y Asotea de Lima.= 972/976 en Liceo Misericordista sito en San Martín Y Granaderos.= 977 a la fecha en Liceo LIBA a la fecha Preparatorio de Derecho.=
2	DOMICILIO	969 /973 Duman 4013 .= 974 /975 en Berlin 35 21 bis.= 976 a la fec haya n Marcelino Sosa 2601 .=

		SERIE	NUMERO			
3	CREDENCIAL CIVICA	BNB	22389.=	Sin Traslados	DOC. de IDENT.	1.646.694.=

PARA SER PRESENTADO ANTE LAS AUTORIDADES DE UTU por Ingreso como Administrativo.=
OBJETO DE LA TRAMITACION

1 - Consignar con precisión lugar de trabajo o estudio los 10 últimos años.
2 - Consignar con precisión cada domicilio en los últimos 10 años.
3 - Consignar si ha tenido traslados y números anteriores.

Manuel Machado
FIRMA DEL SOLICITANTE

COMISARIA SECCIONAL 6ta.=

Pase a sus efectos al Departamento 3 de la D. N. I. I.

AGUSTIN RENAUD.=
COMISARIO

D. N. I. I.-. DEPARTAMENTO Nº 3

DIA 4 MES JUN. AÑO 1979

Se hace constar que el titular de la presente solicitud registra las siguientes anotaciones en el fichero de esta Dirección

SIN ANOTACIONES

POR EL JEFE DEL DEPARTAMENTO Nº 3
y por su orden

CARLOS ARTIGUR ROSA
SUB-COMISARIO

152222

12173

J.P.M. O y M Fórm. 05.342

Fórm.. 670

" AÑO DEL SESQUICENTENARIO DE LA POLICIA "

JUNTA DE COMANDANTES EN JEFE

SERVICIO DE INFORMACION DE DEFENSA

DEPARTAMENTO	DIA	MES	AÑO
MONTEVIDEO	15	5	1978.

N.o 778.exh

S/4 - **SOLICITUD DE CONSTANCIA DE HABILITACION PARA CARGOS PUBLICOS** -

TITULAR	APELLIDO PATERNO: GONZALEZ DE PIPANO	APELLIDO MATERNO: ARAUJO 35 años de edad
	PRIMER NOMBRE: Betty	SEGUNDO NOMBRE: Marta
PADRE	PRIMER NOMBRE: Artigas	SEGUNDO NOMBRE: Lavalleja
MADRE	PRIMER NOMBRE: Maria	SEGUNDO NOMBRE: Magdalena

FECHA Y LUGAR DE NACIMIENTO	DIA	MES	AÑO	PAIS	LOCALIDAD o PROVINCIA	NACIONALIDAD
	15	9	1943	R.O.del Uruguay	Rocha	Oriental,Casada

1	**OCUPACION**	969 a la fecha Labores.
2	**DOMICILIO**	969 a la fecha en San Fructuoso 1211.

		SERIE	NUMERO		DOC. de IDENT.	
3	CREDENCIAL CIVICA	EQB	14488	Sin Traslado		1571.408

PARA SER PRESENTADO ANTE LAS AUTORIDADES DE OBJETO DE LA TRAMITACION

Ministerio de Salud Publica.
Solicitud de Ingreso.

1 - Consignar con precisión, lugar de trabajo o estudio los 10 últimos años.
2 - Consignar con precisión cada domicilio en los últimos 10 años.
3 - Consignar si ha tenido traslados y números anteriores.

FIRMA DEL SOLICITANTE

COMISARIA SECCIONAL 6ta. Se eleva a la Dirección de Investigaciones.

POLICIA DE MONTEVIDEO - SECCIONAL 6ta.

AGUSTIN ARNAUD.
COMISARIO

D.N.I.I. - DEPARTAMENTO Nº 3

DIA 15 MES Mayo AÑO 1978

Se hace constar que el titular de la presente solicitud registra las siguientes anotaciones en el fichero de esta Dirección.

Betty J. de Pipano

Post

SIN ANOTACIONES

POR EL JEFE DEL DEPARTAMENTO N.o 3
y por su orden

Benito GONZALEZ BONILLA
SUB - COMISARIO

152223

:2173

S.I.D.
J.P.M. O y M F. 05342

Fórm. 670

" AÑO DEL SESQUICENTENARIO DE LA POLICIA "

JUNTA DE COMANDANTES EN JEFE

SERVICIO DE INFORMACION DE DEFENSA

DEPARTAMENTO	DIA	MES	AÑO
MONTEVIDEO	13..	3	1979

N.o 776.emh

3/4 - **SOLICITUD DE CONSTANCIA DE HABILITACION PARA CARGOS PUBLICOS** -

	APELLIDO PATERNO	APELLIDO MATERNO
TITULAR	RODRIGUEZ	ASNAGUI 19 años de edad
	PRIMER NOMBRE	SEGUNDO NOMBRE
	Monica	Lady
PADRE	PRIMER NOMBRE	SEGUNDO NOMBRE
	Senobio	Carece
MADRE	PRIMER NOMBRE	SEGUNDO NOMBRE
	Mirta	Carece

FECHA Y LUGAR DE NACIMIENTO	DIA	MES	AÑO	PAIS	LOCALIDAD o PROVINCIA	NACIONALIDAD
	5	10	1959	R.O.del Uruguay	Montevideo	Oriental,Soltera.

1	**OCUPACION**	969 al 971 Primaria en la Escuela Inmaculada Conpcesion sita em Martin Garcia 1325.971 al 974 Secundaria en el Mismo Liceo 974 al 976 en el Liceo No.21 sito en Enriqueta C.Riquet.y Marmaraja.976 a la fecha en el Liceo Lirarda sito en Basigalupi y Hocquart Preparatorio.
2	**DOMICILIO**	969 a la fecha en Enriqueta C.y Riquet 1378 Apto.2.

		SERIE	NUMERO			
3	**CREDENCIAL CIVICA**	BIA	5778	Sin Traslado	**DOC. de IDENT.**	1.604.813

PARA SER PRESENTADO ANTE LAS AUTORIDADES DE OBJETO DE LA TRAMITACION

Ministerio de Transporte y Obras Publicas.

Solicitud de Ingreso.

1 - Consignar con precisión, lugar de trabajo o estudio los 10 últimos años.
2 - Consignar con precisión cada domicilio en los últimos 10 años.
3 - Consignar si ha tenido traslados y números anteriores.

Mónica L. Rodríguez

FIRMA DEL SOLICITANTE

COMISARIA SECCIONAL 6ta

Se eleva a la Dirección de Investigaciones.

AGUSTIN BERNAUD.
COMISARIO

D.N.I.I. - DEPARTAMENTO Nº 3

DIA 5 MES JUN. AÑO 1979

Se hace constar que el titular de la presente solicitud registra las siguientes anotaciones en el fichero de esta Dirección.

DEPARTAMENTO Nº. 3

SIN ANOTACIONES

POR EL JEFE DEL DEPARTAMENTO N.o 3
y por su orden

Benito GONZALEZ BORILLA
SUB - COMISARIO

152224

2173

S.I.D.
J.P.M. O y M F. 05342

Fórm. 670

" AÑO DEL SESQUICENTENARIO DE LA POLICIA "

JUNTA DE COMANDANTES
EN JEFE
SERVICIO DE INFORMACION DE DEFENSA

DEPARTAMENTO	DIA	MES	AÑO
MONTEVIDEO	16	3	1979

N.o 759. cmb.

S/A - SOLICITUD DE CONSTANCIA DE HABILITACION PARA CARGOS PUBLICOS -

TITULAR	APELLIDO PATERNO: REZANO DE MAÑANA	APELLIDO MATERNO: CACERES	38 años de edad
	PRIMER NOMBRE: Mirtha	SEGUNDO NOMBRE: Iris	
PADRE	PRIMER NOMBRE: Julio	SEGUNDO NOMBRE: Carlos	
MADRE	PRIMER NOMBRE: Aurelia	SEGUNDO NOMBRE: Carece	

FECHA Y LUGAR DE NACIMIENTO	DIA	MES	AÑO	PAIS	LOCALIDAD o PROVINCIA	NACIONALIDAD
	16	12	1940	R.O.del Uruguay	Montevideo	Oriental, Casada

1	OCUPACION	Seña la fecha labores.
2	DOMICILIO	969 a la fecha en Rio Grande Nro.936.

		SERIE	NUMERO		DOC. de IDENT.	
3	CREDENCIAL CIVICA	BQA	10005	Sin Traslado		995.170.

PARA SER PRESENTADO ANTE LAS AUTORIDADES DE OBJETO DE LA TRAMITACION: Hospital de Clinicas. Solicitud de Ingreso.

1 - Consignar con precisión lugar de trabajo o estudio los 10 últimos años.
2 - Consignar con precisión cada domicilio en los últimos 10 años.
3 - Consignar si ha tenido traslados y números anteriores.

FIRMA DEL SOLICITANTE

COMISARIA SECCIONAL 6ta

Pase a sus efectos al Departamento 3 de la D. N. I. I.

AGUSTIN RENAUD.
COMISARIO

DIA	MES	AÑO
5	JUN.	979

D. N. I. I. - DEPARTAMENTO Nº 3

Se hace constar que el titular de la presente solicitud registra las siguientes anotaciones en el fichero de esta Dirección

DEPARTAMENTO Nº. 3

ANOTACIONES

POR EL JEFE DEL DEPARTAMENTO N.o 3
y por su orden

Benito GONZALEZ ROBELLA
SUB - COMISARIO

152225 2173

JUNTA DE COMANDANTES
EN JEFE
SERVICIO DE INFORMACION DE DEFENSA

AÑO DEL SESQUICENTENARIO DE LA POLICIA

DEPARTAMENTO	DIA	MES	AÑO
Montevideo	12	3	979

N.o 704.gbq=

S/4 - SOLICITUD DE CONSTANCIA DE HABILITACION PARA CARGOS PUBLICOS -

TITULAR	APELLIDO PATERNO: REYNOSO.=	APELLIDO MATERNO: RODRIGUEZ.= de 32 años edad.=
	PRIMER NOMBRE: PAULINA.=	SEGUNDO NOMBRE: =
PADRE	PRIMER NOMBRE: ZOILO=	SEGUNDO NOMBRE: =
MADRE	PRIMER NOMBRE: JUSTINA=	SEGUNDO NOMBRE: =

FECHA Y LUGAR DE NACIMIENTO	DIA	MES	AÑO	PAIS	LOCALIDAD o PROVINCIA	NACIONALIDAD
	4	5	946	Uruguay.=	Montevideo	oriental,soltera

1	**OCUPACION**	Desde el año 1969 a la fecha,comerciante,=BOUTIQUE,calle Coronel Lorenzo la Torre 1385 bis.=
2	**DOMICILIO**	desde el año 1969 a 1974 Isla de Flores Nro.979 ap.1.= " el año 1974 a la fecha Arturo Lezama Nro.2234 ap.1=

		SERIE	NUMERO			
3	**CREDENCIAL CIVICA**	AHB	5867	Sin Traslado=	**DOC. de IDENT.**	1.175.655.=

PARA SER PRESENTADO ANTE LAS AUTORIDADES DE DEL CONSEJO NACIONAL DE ENSEÑANZA=
OBJETO DE LA TRAMITACION

1 - Consignar con precisión lugar de trabajo o estudio los 10 últimos años.
2 - Consignar con precisión cada domicilio en los últimos 10 años.
3 - Consignar si ha tenido traslados y números anteriores.

FIRMA DEL SOLICITANTE

COMISARIA SECCIONAL 6ta

Pase a sus efectos al Departamento 3 de la D. N. I. I.

AGUSTIN RENAUD.=
COMISARIO

D. N. I. I.-. DEPARTAMENTO Nº 3

DIA 5 MES JUN. AÑO 1970

Se hace constar que el titular de la presente solicitud registra las siguientes anotaciones en el fichero de esta Dirección

DEPARTAMENTO Nº. 3

SIN ANOTACIONES

POR EL JEFE DEL DEPARTAMENTO N.o 3
y por su orden

Emilio GONZALEZ ESTILLA
SUB-SECRETARIO

152226 2173

J.P.M. O y M Fórm. 05.342 Fórm.. 670

" AÑO DEL SESQUICENTENARIO DE LA POLICIA "

JUNTA DE COMANDANTES
EN JEFE
SERVICIO DE INFORMACION DE DEFENSA

DEPARTAMENTO	DIA	MES	AÑO
Montevideo	3	3	1979

N.º 627.-abt.-

- SOLICITUD DE CONSTANCIA DE HABILITACION PARA CARGOS PUBLICOS -

TITULAR	APELLIDO PATERNO: ROLFO de SALGADO	APELLIDO MATERNO: PEREZ de 34 años de edad.=
	PRIMER NOMBRE: Soeli	SEGUNDO NOMBRE: Shirley
PADRE	PRIMER NOMBRE: Justo	SEGUNDO NOMBRE: Pedro
MADRE	PRIMER NOMBRE: Susana	SEGUNDO NOMBRE: Selva

	DIA	MES	AÑO	PAIS	LOCALIDAD o PROVINCIA	NACIONALIDAD
FECHA Y LUGAR DE NACIMIENTO	14	10	1943	R.O.Del Uruguay	Rivera	Oriental casada.-

1	**OCUPACION**	969 a la fecha en Comisión Nacional de Educación Física como Profesora.- 973 a la fecha en el Club JUVENTUS sitoe en Colonia y Rio Negro coro Profesora de Educación Fca.- 977na la fecha en Consejo Nacional de Enseñanza como Contratada.-
2	**DOMICILIO**	969 /1974 en la calle Colonia 1096 Hotel.- 975/976 en Hotel Continental sito en Colonia y Yí.- 977/978 en 18 de Julio 1212.- 979 a la fecha en Continuación Abayubá 2574 Apto 201.Blok J.-

3	**CREDENCIAL CIVICA**	SERIE: BBA	NUMERO: 20498	Sin Traslados.-	DOC. de IDENT.	976.657.-

PARA SER PRESENTADO ANTE LAS AUTORIDADES DE OBJETO DE LA TRAMITACION

1 - Consignar con precisión lugar de trabajo o estudio los 10 últimos años.
2 - Consignar con precisión cada domicilio en los últimos 10 años.
3 - Consignar si ha tenido traslados y números anteriores.

Comisión Nacional de Educación Física .-

FIRMA DEL SOLICITANTE

COMISARIA SECCIONAL 6ta.

Pase a sus efectos al Departamento 3 de la D. N. I. I.

AGUSTIN REYNAUD .=
COMISARIO

DIA 4 MES JUN. AÑO 1979

D. N. I. I. - DEPARTAMENTO Nº 3

Se hace constar que el titular de la presente solicitud registra las siguientes anotaciones en el fichero de esta Dirección

SIN ANOTACIONES

POR EL JEFE DEL DEPARTAMENTO No 3
y por su orden

152227 .2173

AÑO DEL SESQUICENTENARIO DE LA POLICIA

JUNTA DE COMANDANTES EN JEFE
SERVICIO DE INFORMACION DE DEFENSA

DEPARTAMENTO	DIA	MES	AÑO
Montevideo	10	3	1979

N.o 700.=abt.=

- SOLICITUD DE CONSTANCIA DE HABILITACION PARA CARGOS PUBLICOS -

TITULAR	APELLIDO PATERNO: NOE	APELLIDO MATERNO: Soto de 48 años de edad.=
	PRIMER NOMBRE: Alba	SEGUNDO NOMBRE: - - - - - - - -
PADRE	PRIMER NOMBRE: Patricio	SEGUNDO NOMBRE: - - - - - - - -
MADRE	PRIMER NOMBRE: Dominga	SEGUNDO NOMBRE: - - - - - - - -

FECHA Y LUGAR DE NACIMIENTO	DIA	MES	AÑO	PAIS	LOCALIDAD o PROVINCIA	NACIONALIDAD
	15	3	193[illegible]	R.O.del Uruguay	Montevideo	Oriental,divor.=

1	**OCUPACION**	969 a la fecha como Ama de casa .= 972/977 en Fca. de Galletas sito en la calle Gil 1015 como Operaria .=
2	**DOMICILIO**	969 /976 en Gobernador Viana 2841 .= 976 a la fecha en Emilio Reus 2477 .=

		SERIE	NUMERO			
3	**CREDENCIAL CIVICA**	BDB	14492	Sin Traslados.=	**DOC. de IDENT.**	651.568.=

PARA SER PRESENTADO ANTE LAS AUTORIDADES DE Consejo Educación Primaria por ingreso
OBJETO DE LA TRAMITACION como Limpadora.=

1 - Consignar con precisión lugar de trabajo o estudio los 10 últimos años.
2 - Consignar con precisión cada domicilio en los últimos 10 años.
3 - Consignar si ha tenido traslados y números anteriores.

Alba Noe Soto
FIRMA DEL SOLICITANTE

COMISARIA SECCIONAL 6ta.=

Pase a sus efectos al Departamento 3 de la D. N. I. I.

AGUSTIN ARENAUD=
COMISARIO

D. N. I. I.-. DEPARTAMENTO Nº 3

DIA	MES	AÑO
5	JUN.	1979

Se hace constar que el titular de la presente solicitud registra las siguientes anotaciones en el fichero de esta Dirección

DEPARTAMENTO Nº. 3

SIN ANOTACIONES

152228

2173

J.P.M. O y M Fórm. 05.342

Fórm. - 670

" AÑO DEL BICENTENARIO DE LA POLICIA"

JUNTA DE COMANDANTES
EN JEFE
SERVICIO DE INFORMACION DE DEFENSA

DEPARTAMENTO	DIA	MES	AÑO
Montevideo	8	# 3	1979

N.o 685.=abt.=

- SOLICITUD DE CONSTANCIA DE HABILITACION PARA CARGOS PUBLICOS -

TITULAR	APELLIDO PATERNO: GONZaLèZ de FIORI	APELLIDO MATERNO: TORRE de 26 años de edad.=
	PRIMER NOMBRE: María del Rosario	SEGUNDO NOMBRE: - - - - - - -
PADRE	PRIMER NOMBRE: Yamandú	SEGUNDO NOMBRE: - - - - - - -
MADRE	PRIMER NOMBRE: Dora	SEGUNDO NOMBRE: Zulema

FECHA Y LUGAR DE NACIMIENTO	DIA	MES	AÑO	PAIS	LOCALIDAD o PROVINCIA	NACIONALIDAD
	12	9	1952	R.O. del Uruguay	Montevideo	Oriental, casada

1	**OCUPACION**	969 Liceo Bauza.= 970 Inst.Alfredo Vazquez Acevedo . 971 IBO /973 974 Labores Domiciliarias .=
2	**DOMICILIO**	969 /970 en Avda Graciada 2795.= 971 Alfredo Garcia Morales 1119 hasta el 975.= 975 /977 en Marcelino Sosa 2569 apto 6.= 977 a la fecha en Gral Palleja 2571.=

3	**CREDENCIAL CIVICA**	SERIE: BPB	NUMERO: 11.648	Sin Traslados.=	**DOC. de IDENT.**	1.752 947:=

PARA SER PRESENTADO ANTE LAS AUTORIDADES DE OBJETO DE LA TRAMITACION Administración Ferrocarriles del Estado por Ingreso como Administrativa.=

1 - Consignar con precisión, lugar de trabajo o estudio los 10 últimos años.
2 - Consignar con precisión cada domicilio en los últimos 10 años.
3 - Consignar si ha tenido traslados y números anteriores.

Gerardo Gdz. de Fiori
FIRMA DEL SOLICITANTE

COMISARIA SECCIONAL 6a.=

Pase a sus efectos al Departamento 3 de la D. N. I. I.

AGUSTIN RENAUD.=
COMISARIO

D. N. I. I.-. DEPARTAMENTO Nº 3

DIA	MES	AÑO
4	JUN.	1979

Se hace constar que el titular de la presente solicitud registra las siguientes anotaciones en el fichero de esta Dirección

DEPARTAMENTO Nº. 3

SIN ANOTACIONES

POR EL JEFE DEL DEPARTAMENTO N.o 3
y por su orden

Benito GONZALEZ BONILLA
SUB - COMISARIO

152229 2173

JEFATURA DE COMANDANTES
EN JEFE
SERVICIO DE INFORMACION DE DEFENSA

DEPARTAMENTO	DIA	MES	AÑO
MONTEVIDEO	7	3	1979

N.o 6780 emb

S/A - SOLICITUD DE CONSTANCIA DE HABILITACION PARA CARGOS PUBLICOS -

	APELLIDO PATERNO	APELLIDO MATERNO	
TITULAR	DEL EL DE VALENTI	DE AGUIL	21 años de Edad.
	PRIMER NOMBRE	SEGUNDO NOMBRE	
	Liliana	Maria	
PADRE	PRIMER NOMBRE	SEGUNDO NOMBRE	
	Alfonzo	Maximo	
MADRE	PRIMER NOMBRE	SEGUNDO NOMBRE	
	Enriqueta	Carece	

FECHA Y LUGAR DE NACIMIENTO	DIA	MES	AÑO	PAIS	LOCALIDAD o PROVINCIA	NACIONALIDAD
	23	4	1957	Buenos Aires	Argentina	OrientalCasada

1	**OCUPACION**	969 al 974 Secundaria y Preparatorio en el liceo Miranda sito en Bsi Galupi. 974 a la fecha en la Facultad de Abogacia Estudiante,
2	**DOMICILIO**	969 al 971 en Constitucion 971 al 975 en Gral Flores 2282 Apto 13 975 al 977 en Colorado 2063 Bis.977 a la fecha en Continuacion Melo 2584 Apto.202.

		SERIE	NUMERO			
3	**CREDENCIAL CIVICA**	BXA	12971	Sin Traslado	**DOC. de IDEJT.**	1.353.534

PARA SER PRESENTADO ANTE LAS AUTORIDADES DE OBJETO DE LA TRAMITACION

SOBRE.
Solicitud de Ingreso.

1 - Consignar con precisión, lugar de trabajo o estudio los 10 últimos años.
2 - Consignar con precisión cada domicilio en los últimos 10 años.
3 - Consignar si ha tenido traslados y números anteriores.

FIRMA DEL SOLICITANTE

COMISARIA SECCIONAL 6ta

Pase a sus efectos al Departamento 3 de la D. N. I. I.

AGUSTIN RETAUD.
COMISARIO

D. N. I. I. - DEPARTAMENTO Nº 3

DIA 4 MES JUN. AÑO 1979

Se hace constar que el titular de la presente solicitud registra las siguientes anotaciones en el fichero de esta Dirección

DEPARTAMENTO N°. 3

SIN ANOTACIONES

POR EL JEFE DEL DEPARTAMENTO N.o 3
y por su orden

Benito GONZALEZ BONILLA
SUB - COMISARIO

152230

.2173

J.P.M. O y M Fórm. 05.342

Fórm.. 670

JUNTA DE COMANDANTES
EN JEFE
SERVICIO DE INFORMACION DE DEFENSA

DEPARTAMENTO	DIA	MES	AÑO
FLORIDA	12	5	1980

Nº 02/16

- SOLICITUD DE CONSTANCIA DE HABILITACION PARA CARGOS PUBLICOS -

TITULAR	APELLIDO PATERNO: SORIA	APELLIDO MATERNO: ALVAREZ
	PRIMER NOMBRE: MARIA	SEGUNDO NOMBRE: ELOISA
PADRE	PRIMER NOMBRE: ERNESTO	SEGUNDO NOMBRE: LUCIO
MADRE	PRIMER NOMBRE: ELOISA	SEGUNDO NOMBRE: ELIDA

FECHA Y LUGAR DE NACIMIENTO	DIA	MES	AÑO	PAIS	LOCALIDAD o PROVINCIA	NACIONALIDAD Y ESTADO CIVIL
	20	6	1956	Uruguay	San Ramón	oriental, soltera

1	**OCUPACION**	Desde el año 1970 a 1 75 Estudiante Desde el año 1976 a la fecha Asosiación Fomento Rural de Fray Marcos
2	**DOMICILIO**	Desde el año 1970 a la fecha en Fray Marcos.-

3	CREDENCIAL CIVICA	SERIE	NUMERO		DOC. de IDENT.
		Q.D.B	5738	Florida	31.551 (Fda)

PARA SER PRESENTADO ANTE LAS AUTORIDADES DE DIRECCION GENERAL SEGURIDAD SOCIAL
OBJETO DE LA TRAMITACION Ingreso.-

1 - Consignar con precisión, lugar de trabajo o estudios los 10 últimos años.
2 - Consignar con precisión, cada domicilio en los últimos 10 años.
3 - Consignar si ha tenido traslados y números anteriores.

FIRMA DEL SOLICITANTE

JEFATURA DE POLICIA 2. SECCION FLORIDA

COMISARIA SECCIONAL 2da.

Se eleva a la Dirección de Investigaciones. Careciendo de anotaciones ideológicas en ésta Seccional.-

COMISARIO JOSE P. BADAL

DILIG. Nº 1.6 Ttigos. Alicia Mabel Maqueira y Eduardo Nelson Patron, C.I.Nº 61.274 (Fda) y 1.363.921 (Mdeo), domiciliados ésta, conocen a la solicitante mereciendoles buen concepto en general.-

LOCALIDAD: FRAY MARCOS FECHA: 13-5-980.-

Autorizado en el L.R. con el Nº 212.-

DIRECCION DE INVESTIGACIONES

CIUDAD	DIA	MES	AÑO
FLORIDA	5	6	980

Se hace constar que el titular de la presente solicitud registra las anotaciones, en el fichero de esta Dirección, que se adjuntan en el Numerado Simple Nº .NO REGISTRA.....

Bn. Iug. No. 2, sin anotaciones.-

JEFATURA DE POLICIA DIRECCION DE INVESTIGACIONES Fda.-

EL DIRECTOR DE INVESTIGACIONES

MARIO R. VEITIA
OFICIAL AYUDANTE

DIRECCION DE INVESTIGACIONES
Número de entrada 329
Fecha 15-5-80

D. N. I. I. - DEPARTAMENTO Nº 3

CIUDAD	DIA	MES	AÑO
	11	8	80

Se hace constar que el solicitante registra en el fichero de esta Dirección, las anotaciones que se adjuntan en Numerado Simple Nº .....

EL JEFE DEL DEPARTAMENTO Nº 3

152231 2173

S. I. D.	.....	CIUDAD	DIA	MES	AÑO

Se hace constar que el solicitante registra en el fichero de este Servicio las anotaciones que se adjuntan en Numerado Simple Nº .....

EL JEFE DEL S. I. D.

.....

D. N. I. I. . DEPARTAMENTO Nº 3	CIUDAD	DIA	MES	AÑO

Habiéndose tomado nota, se remite al Sr. Director de Investigaciones de la Jefatura de Policía de .....

EL JEFE DEL DEPTO. Nº 3

.....

DIRECCION DE INVESTIGACIONES	CIUDAD	DIA	MES	AÑO

Habiéndose tomado nota, se eleva al Sr. Delegado del S.I.D., para su consideración.

EL DIRECTOR DE INVESTIGACIONES

.....

DELEGACION DEL S. I. D.	CIUDAD	DIA	MES	AÑ
	FLORIDA,	11	JUN.	1980

A	X	Expídase constancia — Art. 2º.
B		Expídase constancia — Art. 4º y remitir oficio a la repartición para la cual fue solicitada — Vuelva al S.I.D. con dos copias.
C		No se le expide constancia — Art. 6º y se remite oficio a la repartición para la cual fue solicitada. — Vuelva al S.I.D. con dos copias.

SERGIO E. SOSA

JEFATURA POLICIA FLORIDA
SECRETARIA GENERAL
N.º ENTRADA: 430 HS. 1700
RECIBIDO: 11/6/80
RUBRICA:

152231

S.I.D.
I.P.M. O y M F.05342

2173
Fórm. . 670 A

JUNTA DE COMANDANTES
EN JEFE
SERVICIO DE INFORMACION DE DEFENSA

DEPARTAMENTO	DIA	MES	AÑO
Florida	13	05	980

Nº 02/17

- SOLICITUD DE CONSTANCIA DE HABILITACION PARA CARGOS PUBLICOS -

	APELLIDO PATERNO	APELLIDO MATERNO
TITULAR	BORGES	HERNANDEZ
	PRIMER NOMBRE	SEGUNDO NOMBRE
	MARLENE	----------
PADRE	PRIMER NOMBRE	SEGUNDO NOMBRE
	ANGEL	----------
MADRE	PRIMER NOMBRE	SEGUNDO NOMBRE
	PATRICIA	----------

FECHA Y LUGAR DE NACIMIENTO	DIA	MES	AÑO	PAIS	LOCALIDAD o PROVINCIA	NACIONALIDAD Y ESTADO CIVIL
	09	09	955	Uruguay	Montevideo	oriental, soltera.

1	OCUPACION	Desde el año 1970 a la fecha como docente en Colegio San Antonio.-
2	DOMICILIO	Desde 1970 a la fecha en Villa Fray Marcos.-

3	CREDENCIAL CIVICA	SERIE	NUMERO		DOC. de IDENT.
		Q.D.D.	5705	Florida	1.439.260 (Mdeo.).-

JEFATURA DE POLICIA 2. DIRECCION FLORIDA

PARA SER PRESENTADO ANTE LAS AUTORIDADES DE DIRECCION GENERAL SEGURIDAD SOCIAL.-
OBJETO DE LA TRAMITACION Ingreso. -

1 - Consignar con precisión, lugar de trabajo o estudios los 10 últimos años.
2 - Consignar con precisión cada domicilio en los últimos 10 años.
3 - Consignar si ha tenido traslados y números anteriores.

Isabel Borges
FIRMA DEL SOLICITANTE

COMISARIA SECCIONAL 2a.

Se eleva a la Dirección de Investigaciones. Careciendo de anotaciones ideológicas en ésta Seccional.-

DILIG.Nº 17.-Ttigos.Juan A.Sanchez y Alicia M.Maqueira,C.I. Nros.2.551.474-3(Nnal)y 61.274 (Fda.),domiciliados ésta, quienes manifiestan conocer a la solicitante,mereciendoles buen concepto en general.-

LOCALIDAD:Fray Marcos.- FECHA:13-5-80.-

Crio. José P. Badal
COMISARIO
JOSE P. BADAL
COMISARIO

Votado en el L.R.con el Nro.216.-

DIRECCION DE INVESTIGACIONES

CIUDAD	DIA	MES	AÑO
FLORIDA.----------	5	6	980

Se hace constar que el titular de la presente solicitud registra las anotaciones, en el fichero de esta Dirección, que se adjuntan en el Numerado Simple Nº NO REGISTRA. D.N.I.I. y Bn. Ing. No. 2, sin anotaciones.-

JEFATURA DE POLICIA DIRECCION DE INVESTIGACIONES FLORIDA

EL DIRECTOR DE INVESTIGACIONES

.....
JEFE AYUDANTE

DIRECCION DE INVESTIGACIONES
Número de entrada 385.-
Fecha 16 - 5 - 980.-
1435 hs.

D. N. I. I. . DEPARTAMENTO Nº 3

CIUDAD	DIA	MES	AÑO
	11	8	80

152232

Se hace constar que el solicitante registra en el fichero de esta Dirección, las anotaciones que se adjuntan en Numerado Simple Nº .....

EL JEFE DEL DEPARTAMENTO Nº 3

.....

2173

S. I. D.	.....	CIUDAD	DIA	MES	AÑO

Se hace constar que el solicitante registra en el fichero de este Servicio las anotaciones que se adjuntan en Numerado Simple Nº .....

EL JEFE DEL S. I. D.

.....

D. N. I. I. - DEPARTAMENTO Nº 3	CIUDAD	DIA	MES	AÑO

Habiéndose tomado nota, se remite al Sr. Director de Investigaciones de la Jefatura de Policía de .....

EL JEFE DEL DEPTO. Nº 3

.....

DIRECCION DE INVESTIGACIONES	CIUDAD	DIA	MES	AÑO

Habiéndose tomado nota, se eleva al Sr. Delegado del S.I.D., para su consideración.

EL DIRECTOR DE INVESTIGACIONES

.....

DELEGACION DEL S. I. D.	CIUDAD FLORIDA	DIA 11	MES JUN. 198

[A] [X] Expídase constancia — Art. 2º.

SERGIO E. SOSA

[B] [ ] Expídase constancia — Art. 4º y remitir oficio a la repartición para la cual fue solicitada — Vuelva al S.I.D. con dos copias.

[C] [ ] No se le expide constancia — Art. 6º y se remite oficio a la repartición para la cual fue solicitada. — Vuelva al S.I.D. con dos copias.

JEFATURA POLICIA PROVINCIA
SECRETARIA

Nº ENTRADA: 431 1200

RECIBIDO HOY: 11/6/80

RUBRICA : .....

S.I.D.
J.P.M. O y M F.05342

152232

2173
Fórm. 670 A

JUNTA DE COMANDANTES
EN JEFE
SERVICIO DE INFORMACION DE DEFENSA

DEPARTAMENTO	DIA	MES	AÑO
FLORIDA	16	5	1980

Nº 02/18

- SOLICITUD DE CONSTANCIA DE HABILITACION PARA CARGOS PUBLICOS -

TITULAR	APELLIDO PATERNO: FERRE		APELLIDO MATERNO: PERA
	PRIMER NOMBRE: NANCY		SEGUNDO NOMBRE: LUJAN
PADRE	PRIMER NOMBRE: FRANCISCO		SEGUNDO NOMBRE: ADOLFO
MADRE	PRIMER NOMBRE: MARIA		SEGUNDO NOMBRE: GLORIA

FECHA Y LUGAR DE NACIMIENTO	DIA	MES	AÑO	PAIS	LOCALIDAD o PROVINCIA	NACIONALIDAD Y ESTADO CIVIL
	16	8	1960	URUGUAY	Fray Marcos	oriental, solte:

1	**OCUPACION**	Desde el año 1970 a la fecha Estudiante.-
2	**DOMICILIO**	Siempre en la Escobilla.-

3	CREDENCIAL CIVICA	SERIE	NUMERO		DOC. de IDENT.
		Q.D.B.	1309	Florida	53.751 (Fda)

PARA SER PRESENTADO ANTE LAS AUTORIDADES DE: DIRECCION GENERAL SEGURIDAD SOCIAL.-
OBJETO DE LA TRAMITACION: Ingreso.-

2.-
Consignar con precisión, lugar de trabajo o estudios los 10 últimos años.
Consignar con precisión cada domicilio en los últimos 10 años.
Consignar asimismo traslados y números anteriores.

FIRMA DEL SOLICITANTE

COMISARIA SECCIONAL 2da.

Se eleva a la Dirección de Investigaciones. Careciendo de anotaciones ideológicas en esta Seccional.-

DILIG. 18. Ttigos. Maria Modesta Fierro y Blanca Amanda Mónico, C.I. 42.834 y 59.541 de Florida, domiciliadas en la Escobilla ésta Sección, manifiestan conocer a la solicitante mereciendoles buen concepto en general.-

LOCALIDAD: FRAY MARCOS FECHA: 16-5-980.-

COMISARIO
JOSE P. BADAL
COMISARIO

Sotado en el L.F. con el Nº 222.-

DIRECCION DE INVESTIGACIONES

CIUDAD	DIA	MES	AÑO
FLORIDA	5	6	980

Se hace constar que el titular de la presente solicitud registra las anotaciones, en el fichero de esta Dirección, que se adjuntan en el Numerado Simple Nº NO REGISTRA.-

Bta. Ing. Nº2, sin anotaciones.-

EL DIRECTOR DE INVESTIGACIONES

409.-
20-5-980.-
1530' AD.-

cad.-

D. N. I. I. - DEPARTAMENTO Nº 3

152233

CIUDAD	DIA	MES	AÑO
	11	8	80

Se hace constar que el solicitante registra en el fichero de esta Dirección, las anotaciones que se adjuntan en Numerado Simple Nº .....

EL JEFE DEL DEPARTAMENTO Nº 3

2173

S. I. D.	.....	CIUDAD	DIA	MES	AÑO

Se hace constar que el solicitante registra en el fichero de este Servicio las anotaciones que se adjuntan en Numerado Simple Nº .....

EL JEFE DEL S. I. D.

.....

D. N. I. I. . DEPARTAMENTO Nº 3	CIUDAD	DIA	MES	AÑO

Habiéndose tomado nota, se remite al Sr. Director de Investigaciones de la Jefatura de Policía de .....

EL JEFE DEL DEPTO. Nº 3

.....

DIRECCION DE INVESTIGACIONES	CIUDAD	DIA	MES	AÑO

Habiéndose tomado nota, se eleva al Sr. Delegado del S.I.D., para su consideración.

EL DIRECTOR DE INVESTIGACIONES

.....

DELEGACION DEL S. I. D.	CIUDAD	DIA	MES	AÑO
	FLORIDA	11	JUN.	1980

A X	Expídase constancia — Art. 2º.

Sergio E. Sosa

B	Expídase constancia — Art. 4º y remitir oficio a la repartición para la cual fue solicitada — Vuelva al S.I.D. con dos copias.

C	No se le expide constancia — Art. 6º y se remite oficio a la repartición para la cual fue solicitada. — Vuelva al S.I.D. con dos copias.

152233

JEFATURA POLICIA FLORIDA
SECRETARIA GENERAL

N.º ENTRADA: 432 HORA: 1780

RECIBIDO HOY: 11/6/80

RUBRICA : .....

S.I.D.
I.P.M. O. y M. F.05342

2173

Fórm. . 670 A

JUNTA DE COMANDANTES
EN JEFE
SERVICIO DE INFORMACION DE DEFENSA

DEPARTAMENTO	DIA	MES	AÑO
FLORIDA	14	05	1980.

Nº 03/18.

- SOLICITUD DE CONSTANCIA DE HABILITACION PARA CARGOS PUBLICOS -

TITULAR	APELLIDO PATERNO	GOMEZ	APELLIDO MATERNO	PEREIRA
	PRIMER NOMBRE	MIRNA	SEGUNDO NOMBRE	MARIA
PADRE	PRIMER NOMBRE	DECLER	SEGUNDO NOMBRE	JESUS
MADRE	PRIMER NOMBRE	OTILIA	SEGUNDO NOMBRE	BEATRIZ

FECHA Y LUGAR DE NACIMIENTO	DIA	MES	AÑO	PAIS	LOCALIDAD o PROVINCIA	NACIONALIDAD Y ESTADO CIVIL
	16	11	1958	URUGUAY	Florida.-	oriental, soltera.

1	OCUPACION	LABORES.-
2	DOMICILIO	COOPARTIVA DE VIVIENDAS, Nro.115, de esta Villa.-

3	CREDENCIAL CIVICA	SERIE	NUMERO		DOC. de IDENT.	
		C.H.A.	4.122	Sin Traspaso		38.466 (Fda.).

PARA SER PRESENTADO ANTE LAS AUTORIDADES DE DIRECCION GRAL. DE LA SEGURIDAD SOCIAL.-
OBJETO DE LA TRAMITACION Regularizar documentación.-

1 - Consignar con precisión, lugar de trabajo o estudios los 10 últimos años.
2 - Consignar con precisión cada domicilio en los últimos 10 años.
3 - Consignar si ha tenido traslados y números anteriores.

FIRMA DEL SOLICITANTE

JEFATURA DE POLICIA 3ª SECCION FLORIDA

COMISARIA SECCIONAL

Se eleva a la Dirección de Investigaciones. NO REGISTRA ANTECEDENTES IDEOLOGICOS NEGATIVOS EN ESTA SECCIONAL.-

14/5/80.-Entr. Nro.338.-
Tgos: Juan C. Vanni, o., cas., m.e., Jub., C.I.Nro.24.677, dom. en esta Villa.-
Tgos: Leda C. de Vanni, o., cas., m/e., Comerc., C.I.Nro.51.828, dom. en esta Villa.-

LOCALIDAD: Villa 25 de Mayo FECHA: 14-5-80. Diling. Nro.167.-

COMISARIO
JORGE FERRE FRANCO

DIRECCION DE INVESTIGACIONES

CIUDAD	DIA	MES	AÑO
FLORIDA.-	6	6	980

JEFATURA DE POLICIA DIRECCION DE INVESTIGACIONES FLORIDA
cad.-

Se hace constar que el titular de la presente solicitud registra las anotaciones, en el fichero de esta Dirección, que se adjuntan en el Numerado Simple Nº NO REGISTRA.-
Ba. Ing. No. 2, sin anotaciones.-

EL DIRECTOR DE INVESTIGACIONES

DIRECCION DE INVESTIGACIONES
Número de entrada 399.-
Fecha 17 - 5 - 980.-
0930' AD.-

D. N. I. I. - DEPARTAMENTO Nº 3

CIUDAD	DIA	MES	AÑO
	11	8	87

Se hace constar que el solicitante registra en el fichero de esta Dirección, las anotaciones que se adjuntan en Numerado Simple Nº .....

EL JEFE DEL DEPARTAMENTO Nº 3

.....

15223

2173

S. I. D.	.....	CIUDAD	DIA	MES	AÑO

Se hace constar que el solicitante registra en el fichero de este Servicio las anotaciones que se adjuntan en Numerado Simple Nº .....

EL JEFE DEL S. I. D.

.....

D. N. I. I. . DEPARTAMENTO Nº 3	CIUDAD	DIA	MES	AÑO

Habiéndose tomado nota, se remite al Sr. Director de Investigaciones de la Jefatura de Policía de .....

EL JEFE DEL DEPTO. Nº 3

.....

DIRECCION DE INVESTIGACIONES	CIUDAD	DIA	MES	AÑO

Habiéndose tomado nota, se eleva al Sr. Delegado del S.I.D., para su consideración.

EL DIRECTOR DE INVESTIGACIONES

.....

DELEGACION DEL S. I. D.	CIUDAD	DIA	MES	AÑO
	FLORIDA	11	JUN.	1980

A	X	Expídase constancia — Art. 2º.

SERGIO E. SOSA

B		Expídase constancia — Art. 4º y remitir oficio a la repartición para la cual fue solicitada — Vuelva al S.I.D. con dos copias.

C		No se le expide constancia — Art. 6º y se remite oficio a la repartición para la cual fue solicitada. — Vuelva al S.I.D. con dos copias.

JEFATURA POLICIA FLORIDA
SECRETARIA GENERAL

ENTRADA: 446 HORA: 15.00

RECIBIDO HOY: 11/06/80

FIRMA: .....

152264

2173

S.I.D.
I.P.M. O y M F.05342

Fórm.. 670 A

JUNTA DE COMANDANTES
EN JEFE
SERVICIO DE INFORMACION DE DEFENSA

DEPARTAMENTO	DIA	MES	AÑO
Florida	20	5	1980

Nº 02/19

- SOLICITUD DE CONSTANCIA DE HABILITACION PARA CARGOS PUBLICOS -

TITULAR	APELLIDO PATERNO: RAMOS	APELLIDO MATERNO: TORRES
	PRIMER NOMBRE: BLANCA	SEGUNDO NOMBRE: MIREYA
PADRE	PRIMER NOMBRE: ORLANDO	SEGUNDO NOMBRE: ----------
MADRE	PRIMER NOMBRE: EMILIA	SEGUNDO NOMBRE: ----------

FECHA Y LUGAR DE NACIMIENTO	DIA	MES	AÑO	PAIS	LOCALIDAD o PROVINCIA	NACIONALIDAD Y ESTADO CIVIL
	10	6	1958	Uruguay	Fray Marcos	oriental, soltera

1	OCUPACION	Desde el año 1970 Estudiante.-
2	DOMICILIO	Fray Marcos siempre

		SERIE	NUMERO		DOC. de IDENT.
3	CREDENCIAL CIVICA	Q.D.D	5586	Florida	43.487 (Fda)

OBJETO DE LA TRAMITACION Ingreso — PARA SER PRESENTADO ANTE LAS AUTORIDADES DE DIRECCION GENERAL DE LA SEGURIDAD SOCIAL

1 Consignar con precisión, lugar de trabajo o estudios los 10 últimos años.
2 Consignar con precisión cada domicilio en los últimos 10 años.
3 Consignar si ha tenido traslados y números anteriores.

JEFATURA DE POLICIA FLORIDA SECCION 1ª

FIRMA DEL SOLICITANTE

COMISARIA SECCIONAL 2da.

Se eleva a la Dirección de Investigaciones. Careciendo de Anotaciones ideológicas en ésta Seccional.-

DILIG. Nº 19. Ttigos. Sonia Beatriz Araujo y Ofelia Torres de Leon C.I. Nros. 1.715.595 (Mdeo) y 59.663 (Fda), domiciliadas en ésta manifiestan conocer a la solicitante mereciendoles buen concepto en general.-

LOCALIDAD: FRAY MARCOS FECHA: 20-5-980.-

Dr. José P. Badal
COMISARIO
JOSE P. BADAL
COMISARIO

DIRECCION DE INVESTIGACIONES

CIUDAD	DIA	MES	AÑO
FLORIDA	5	6	980

Se hace constar que el titular de la presente solicitud registra las anotaciones, en el fichero de esta Dirección, que se adjuntan en el Numerado Simple Nº NO REGISTRA.-

Cdn. Ing. Nº 2, sin anotaciones.-

EL DIRECTOR DE INVESTIGACIONES

MARIO R. [illegible]
OFICIAL AYUDANTE

DIRECCION DE INVESTIGACIONES
Numero de entrada 412
Fecha 22 / 5 / 980.-
1500' AD.-

cad.-

D. N. I. I. - DEPARTAMENTO Nº 3

CIUDAD	DIA	MES	AÑO
	11	8	80

Se hace constar que el solicitante registra en el fichero de esta Dirección, las anotaciones que se adjuntan en Numerado Simple Nº .....

EL JEFE DEL DEPARTAMENTO Nº 3

..... 152235

2173

S. I. D..	.....	CIUDAD	DIA	MES	AÑO

Se hace constar que el solicitante registra en el fichero de este Servicio las anotaciones que se adjuntan en Numerado Simple Nº .....

EL JEFE DEL S. I. D.

.....

D. N. I. I. . DEPARTAMENTO Nº 3	CIUDAD	DIA	MES	AÑO

Habiéndose tomado nota, se remite al Sr. Director de Investigaciones de la Jefatura de Policía de .....

EL JEFE DEL DEPTO. Nº 3

.....

DIRECCION DE INVESTIGACIONES	CIUDAD	DIA	MES	AÑO

Habiéndose tomado nota, se eleva al Sr. Delegado del S.I.D., para su consideración.

EL DIRECTOR DE INVESTIGACIONES

.....

DELEGACION DEL S. I. D.	CIUDAD FLORIDA	DIA 11	MES JUN	AÑO 20

A	X	Expídase constancia — Art. 2º.
B		Expídase constancia — Art. 4º y remitir oficio a la repartición para la cual fue solicitada — Vuelva al S.I.D. con dos copias.
C		No se le expide constancia — Art. 6º y se remite oficio a la repartición para la cual fue solicitada. — Vuelva al S.I.D. con dos copias.

SERGIO E. SOSA

JEFATURA POLICIA FLORIDA
SECRETARIA GENERAL

N.º ENTRADA: 433 HORA: 1700

RECIBIDO HOY: 11/6/20

RUBRICA : .....

152235

2173

S.I.D.
J.P.M. O y M F.05342

Fórm. . 670 A

JUNTA DE COMANDANTES
EN JEFE
SERVICIO DE INFORMACION DE DEFENSA

DEPARTAMENTO	DIA	MES	AÑO
FLORIDA	14	05	1980

Nº 05/29.-

- SOLICITUD DE CONSTANCIA DE HABILITACION PARA CARGOS PUBLICOS -

TITULAR	APELLIDO PATERNO: GOMEZ	APELLIDO MATERNO: PEREIRA	
	PRIMER NOMBRE: JUDITH	SEGUNDO NOMBRE: LUJAN	
PADRE	PRIMER NOMBRE: DECLER	SEGUNDO NOMBRE: JESUS	
MADRE	PRIMER NOMBRE: OTILIA	SEGUNDO NOMBRE: BEATRIZ	

FECHA Y LUGAR DE NACIMIENTO	DIA	MES	AÑO	PAIS	LOCALIDAD o PROVINCIA	NACIONALIDAD Y ESTADO CIVIL
	21	06	1957	URUGUAY	Florida.	oriental,soltera

1	OCUPACION	LABORES.-
2	DOMICILIO	COOPERATIVA DE VIVIENDAS,Nro.115,de esta Villa.-

		SERIE	NUMERO		DOC. de IDENT.	
3	CREDENCIAL CIVICA	C.H.A.	4.113	Sin Trámpaso.-		2.599.297-9 (Nacional)

PARA SER PRESENTADO ANTE LAS AUTORIDADES DE: DIRECCION GRAL.DE LA SEGURIDAD SOCIAL.-
OBJETO DE LA TRAMITACION: Regularizar Documentación.-

1 Consignar con precisión, lugar de trabajo o estudios los 10 últimos años.
2 Consignar con precisión, cada domicilio en los últimos 10 años.
3 Consignar si ha tenido traslados y números anteriores.

FIRMA DEL SOLICITANTE

JEFATURA DE POLICIA 2ª SECCION 25 DE MAYO

COMISARIA SECCIONAL

Se eleva a la Dirección de Investigaciones.

NO REGISTRA ANTECEDENTES IDEOLOGICOS NEGATIVOS en esta Seccional

14-5-80,Entr. Nro.341.-
Tgos:Juan A. Vanni,o.,cas.,m/e.,Jub.,C.I.Nro.24.677,dom.en esta Villa.
Tgos:Leda C. de Vanni,o.,cas.,m/o.,Comer.,C.I.Nro.51.828,dom.,en esta Villa.

LOCALIDAD: Villa 25 de Mayo.- FECHA: 14-5-80,Dilng.Nro.169.-

COMISARIO
JORGE PEPE FRANCO

DIRECCION DE INVESTIGACIONES

CIUDAD	DIA	MES	AÑO
FLORIDA.	[illegible]	[illegible]	980

Se hace constar que el titular de la presente solicitud registra las anotaciones, en el fichero de esta Dirección, que se adjuntan en el Numerado Simple Nº .....

JEFATURA DE POLICIA DIRECCION DE INVESTIGACIONES FLORIDA

Bn. Ing. No.2, sin anotaciones.-
EL DIRECTOR DE INVESTIGACIONES
.....
MARIO R. VIEITES
OFICIAL AYUDANTE

NO REGISTRA
DIRECCION DE INVESTIGACIONES
Número de entrada 400.-
Fecha 17-5-980.-
0930' AD.-

D. N. I. I. . DEPARTAMENTO Nº 3

CIUDAD	DIA	MES	AÑO
	11	8	80

152236

Se hace constar que el solicitante registra en el fichero de esta Dirección, las anotaciones que se adjuntan en Numerado Simple Nº .....

EL JEFE DEL DEPARTAMENTO Nº 3

.....

2173

S. I. D.	.....	CIUDAD	DIA	MES	AÑO

Se hace constar que el solicitante registra en el fichero de este Servicio las anotaciones que se adjuntan en Numerado Simple Nº .....

EL JEFE DEL S. I. D.

.....

D. N. I. I. - DEPARTAMENTO Nº 3	CIUDAD	DIA	MES	AÑO

Habiéndose tomado nota, se remite al Sr. Director de Investigaciones de la Jefatura de Policía de .....

EL JEFE DEL DEPTO. Nº 3

.....

DIRECCION DE INVESTIGACIONES	CIUDAD	DIA	MES	AÑO

Habiéndose tomado nota, se eleva al Sr. Delegado del S.I.D., para su consideración.

EL DIRECTOR DE INVESTIGACIONES

.....

DELEGACION DEL S. I. D.	CIUDAD	DIA	MES	AÑO
	FLORIDA	11	JUN.	1980

A	X	Expídase constancia — Art. 2º.

SERGIO E. SOSA

B		Expídase constancia — Art. 4º y remitir oficio a la repartición para la cual fue solicitada — Vuelva al S.I.D. con dos copias.

C		No se le expide constancia — Art. 6º y se remite oficio a la repartición para la cual fue solicitada. — Vuelva al S.I.D. con dos copias.

JEFATURA POLICIA FLORIDA
SECRETARIA GENERAL

N.º ENTRADA: 1145 HORA: 1500

RECIBIDO HOY: 11/06/80

RUBRICA : .....

152236

S.I.D.
J.P.M. O y M F.05342

:2173
Fórm.. 670 A

JUNTA DE COMANDANTES
EN JEFE
SERVICIO DE INFORMACION DE DEFENSA

DEPARTAMENTO	DIA	MES	AÑO
FLORIDA	15	05	1980

Nº 03/20

- SOLICITUD DE CONSTANCIA DE HABILITACION PARA CARGOS PUBLICOS -

TITULAR	APELLIDO PATERNO	GONZALEZ	APELLIDO MATERNO	YANES
	PRIMER NOMBRE	MYRIAN	SEGUNDO NOMBRE	LILIAN
PADRE	PRIMER NOMBRE	EUSTRACIO	SEGUNDO NOMBRE	TIMOTEO
MADRE	PRIMER NOMBRE	RUTH	SEGUNDO NOMBRE	MARIA

FECHA Y LUGAR DE NACIMIENTO	DIA	MES	AÑO	PAIS	LOCALIDAD o PROVINCIA	NACIONALIDAD Y ESTADO CIVIL
	24	01	1961	URUGUAY	FLORIDA	oriental, solter[illegible].

1	OCUPACION	Estudiante.-
2	DOMICILIO	Calle Trienta y Tres s/n., Villa 25 de Mayo.-

3	CREDENCIAL CIVICA	SERIE	NUMERO		DOC. de IDENT.
		CHA	4123	Sin traspaso	2.565.090-1 (Nacional)

PARA SER PRESENTADO ANTE LAS AUTORIDADES DE D.G.S.S. - REGULARIZAR DOCUMENTACION.-
OBJETO DE LA TRAMITACION

1- Consignar con precisión, lugar de trabajo o estudios los 10 últimos años.
2- Consignar con precisión cada domicilio en los últimos 10 años.
3- Consignar si ha tenido traslados y números anteriores.

FIRMA DEL SOLICITANTE

JEFATURA DE POLICIA 3ª SECCION POLICIA FLORIDA

COMISARIA SECCIONAL

Se eleva a la Dirección de Investigaciones. NO REGISTRA ANTECEDENTES IDEOLOGICOA NEGATIVOS EN ESTA.

16-05-80.- Entr. Nro.348.-
Tgo: Baustista Giacosa, or., cas., m/e., C.I.Nro.37.323, jorn., dom.en esta Villa.-
Tgo: Blanca P.de Giacosa, or., cas., m/e, lab., C.I.Nro.37.782, dom.en esta Villa.-

LOCALIDAD: 25 de Mayo FECHA: 16-05-80.- Diling.Nro.171.-

JORGE PERRE FRANCO
COMISARIO

DIRECCION DE INVESTIGACIONES

CIUDAD	DIA	MES	AÑO
FLORIDA.----------	5	6	980

Se hace constar que el titular de la presente solicitud registra las anotaciones, en el fichero de esta Dirección, que se adjuntan en el Numerado Simple Nº ..NO REGISTRA.....
Ba. Ing. Nro.2, sin anotaciones.-

JEFATURA DE POLICIA DIRECCION DE INVESTIGACIONES Cnel.-

EL DIRECTOR DE INVESTIGACIONES
[illegible] FELIPE
OFICIAL AYUDANTE

DIRECCION DE INVESTIGACIONES
Número de entrada 401.-
Fecha 17 - 5 - 980.-
0930' DD.-

D.N.I. - DEPARTAMENTO Nº 3

CIUDAD	DIA	MES	AÑO
	11	8	80

Se hace constar que el solicitante registra en el fichero de esta Dirección, las anotaciones que se adjuntan en Numerado Simple Nº .....

EL JEFE DEL DEPARTAMENTO Nº 3

152237 .2173

.....

S. I. D.	CIUDAD	DIA	MES	AÑO

Se hace constar que el solicitante registra en el fichero de este Servicio las anotaciones que se adjuntan en Numerado Simple Nº .....

EL JEFE DEL S. I. D.

.....

D. N. I. I. - DEPARTAMENTO Nº 3	CIUDAD	DIA	MES	AÑO

Habiéndose tomado nota, se remite al Sr. Director de Investigaciones de la Jefatura de Policía de .....

EL JEFE DEL DEPTO. Nº 3

.....

DIRECCION DE INVESTIGACIONES	CIUDAD	DIA	MES	AÑO

Habiéndose tomado nota, se eleva al Sr. Delegado del S.I.D., para su consideración.

EL DIRECTOR DE INVESTIGACIONES

.....

DELEGACION DEL S. I. D.	CIUDAD	DIA	MES	AÑO
	...ORIDAI	11	JUN.	1960

A	X	Expídase constancia — Art. 2º.
B		Expídase constancia — Art. 4º y remitir oficio a la repartición para la cual fue solicitada. — Vuelva al S.I.D. con dos copias.
C		No se le expide constancia — Art. 6º y se remite oficio a la repartición para la cual fue solicitada. — Vuelva al S.I.D. con dos copias.

SERGIO E. SOSA

FATURA PO...
SECRETARIA GE...
ENTRADA: 434 HORA 0700
RECIBIDO HOY: 11/6/60
RUBRICA: .....

v M F.05342

152237

2173

Fórm.. 670 A

JUNTA DE COMANDANTES
EN JEFE
SERVICIO DE INFORMACION DE DEFENSA

DEPARTAMENTO	DIA	MES	AÑO
FLORIDA	6	6	1980

Nº 02/21

- SOLICITUD DE CONSTANCIA DE HABILITACION PARA CARGOS PUBLICOS -

TITULAR	APELLIDO PATERNO: BACCINO		APELLIDO MATERNO: MARROCHE
	PRIMER NOMBRE: ALICIA		SEGUNDO NOMBRE: MARY
PADRE	PRIMER NOMBRE: ELBIO		SEGUNDO NOMBRE: X X X X X
MADRE	PRIMER NOMBRE: FRANCISCA		SEGUNDO NOMBRE: ESNEIRA

FECHA Y LUGAR DE NACIMIENTO	DIA	MES	AÑO	PAIS	LOCALIDAD o PROVINCIA	NACIONALIDAD Y ESTADO CIVIL
	5	1	1961	URUGUAY	San Jacinto (Can.	Oriental, Soltera

1	**OCUPACION**	Estudiante.-
2	**DOMICILIO**	Desde 1965 en Pueblo Chamizo (Florida), hasta la fecha.-

		SERIE	NUMERO			
3	**CREDENCIAL CIVICA**	Q.D.A.	2438	Florida. -	**DOC. de IDENT.**	2.648.515-1 Nal.

JEFATURA DE POLICIA 2ª SECCION FLORIDA

PARA SER PRESENTADO ANTE LAS AUTORIDADES DE DIRECCION GENERAL DE LA SEGURIDAD SOCIAL.-
OBJETO DE LA TRAMITACION Ingreso.-

1 - Consignar con precisión, lugar de trabajo o estudios los 10 últimos años.
2 - Consignar con precisión cada domicilio en los últimos 10 años.
3 - Consignar si ha tenido traslados y números anteriores.

Alicia Mary Baccino Marroche
FIRMA DEL SOLICITANTE

SECRETARIA SECCIONAL

Se eleva a la Dirección de Investigaciones. Careciendo de anotaciones-s ideológicas e-n ésta Seccional.-

DILIG. No.21.- Tgos.Sras.Esperanza Galiano y Ema Margarita Vezzoso C.I. Nos.47.485 y 36. 341 de Florida, domiciliadas en Chamizo, conocen soli citante desde infancia, mereciendoles buen concepto en gene-ral.-

LOCALIDAD: Villa Fray Marcos.- **FECHA:** 6-6-980.-

Tcnel. José P. Badal
COMISARIO
JOSE P. BADAL
COMISARIO

Entrado en L.R. con el No.259.-

DIRECCION DE INVESTIGACIONES

CIUDAD	DIA	MES	AÑO
FLORIDA.-	11	6	80

JEFATURA DE POLICIA DIRECCION DE INVESTIGACIONES FLORIDA

Se hace constar que el titular de la presente solicitud registra las anotaciones, en el fichero de esta Dirección, que se adjuntan en el Numerado Simple Nº ..No registra. Bo. Ing. Nº 2, negativo.-

EL DIRECTOR DE INVESTIGACIONES
EL EGDO. ACCIDENTAL
Jorge César Flores
JUEZ
SARGENTO

DIRECCION DE INVESTIGACIONES
Número de entrada 494.-
Fecha 10 - 6 - 980.-
1000' AD.-

jwe

D. N. I. I. - DEPARTAMENTO Nº 3

CIUDAD	DIA	MES	AÑO
	11	8	80

Se hace constar que el solicitante registra en el fichero de esta Dirección, las anotaciones que se adjuntan en Numerado Simple Nº .....

EL JEFE DEL DEPARTAMENTO Nº 3 152238

.....

2173

S. I. D.	.....	CIUDAD	DIA	MES	AÑO

Se hace constar que el solicitante registra en el fichero de este Servicio las anotaciones que se adjuntan en Numerado Simple Nº .....

EL JEFE DEL S. I. D.

.....

D. N. I. I. - DEPARTAMENTO Nº 3		CIUDAD	DIA	MES	AÑO

Habiéndose tomado nota, se remite al Sr. Director de Investigaciones de la Jefatura de Policía de .....

EL JEFE DEL DEPTO. Nº 3

.....

DIRECCION DE INVESTIGACIONES		CIUDAD	DIA	MES	AÑO

Habiéndose tomado nota, se eleva al Sr. Delegado del S.I.D., para su consideración.

EL DIRECTOR DE INVESTIGACIONES

.....

DELEGACION DEL S. I. D.		CIUDAD	DIA	MES	AÑO
		FLORIDA	11	JUN.	1980

A	X	Expídase constancia — Art. 2º.
B		Expídase constancia — Art. 4º y remitir oficio a la repartición para la cual fue solicitada. — Vuelva al S.I.D. con dos copias.
C		No se le expide constancia — Art. 6º y se remite oficio a la repartición para la cual fue solicitada. — Vuelva al S.I.D. con dos copias.

SERGIO E. SOSA

JEFATURA POLICIA FLORIDA
SECRETARIA GENERAL
Nº ENTRADA: 584 HOJA: 1000
RECIBIDO HOY: 11/6/80
RUBRICA : .....

S.I.D.
J.P.M. O y M F.05342

152238

2173

Fórm.. 670 A

JUNTA DE COMANDANTES
EN JEFE
SERVICIO DE INFORMACION DE DEFENSA

DEPARTAMENTO	DIA	MES	AÑO
Florida	24	05	1980

Nº 03/22:

- SOLICITUD DE CONSTANCIA DE HABILITACION PARA CARGOS PUBLICOS -

TITULAR	APELLIDO PATERNO: BERGAMI	APELLIDO MATERNO: NAYA
	PRIMER NOMBRE: ELISA	SEGUNDO NOMBRE: VICTORIA
PADRE	PRIMER NOMBRE: PEDRO	SEGUNDO NOMBRE: ---
MADRE	PRIMER NOMBRE: BLANCA	SEGUNDO NOMBRE: NELIDA

FECHA Y LUGAR DE NACIMIENTO	DIA	MES	AÑO	PAIS	LOCALIDAD o PROVINCIA	NACIONALIDAD Y ESTADO CIVIL
	14	7	61	Uruguay	25 de Mayo	oriental, soltera

1	OCUPACION	Estudiante, posteriormente labores.-
2	DOMICILIO	calle Independencia s/n.-Villa 25 de Mayo.-

		SERIE	NUMERO		DOC. de IDENT.	
3	CREDENCIAL CIVICA	L.H.A.	4129	sin traspaso		53552 (Florida).

PARA SER PRESENTADO ANTE LAS AUTORIDADES DE Caja Civil de Florida
OBJETO DE LA TRAMITACION Regularizar documentación

1.- Consignar con precisión, lugar de trabajo o estudios los 10 últimos años.
2.- Consignar con precisión cada domicilio en los últimos 10 años.
3.- Consignar si ha tenido traslados y números anteriores.

Elisa N. Bergami
FIRMA DEL SOLICITANTE

COMISARIA SECCIONAL — Se eleva a la Dirección de Investigaciones. NO REGISTRA ANTECEDENTES IDEOLOGICOS NEGATIVOS EN ESTA SEC.-

24-5-80. Ent. 362.-
Tgos: Rosa D. de Cappelli, or., Mtra., m/e., empl., C.I. 43.445, dom. en esta Villa.-
Tgo: Elena Bergami Naya, or., solt., m/e., lab., C.I. 48.320, dom. en esta Villa.-

LOCALIDAD: Villa 25 de Mayo FECHA: 24-5-80.-Diling. Nro. 19.-

JORGE PEDRO FRANCO
COMISARIO

DIRECCION DE INVESTIGACIONES

CIUDAD	DIA	MES	AÑO
FLORIDA.-	17	6	80

Se hace constar que el titular de la presente solicitud registra las anotaciones, en el fichero de esta Dirección, que se adjuntan en el Numerado Simple Nº No registra.-

Bn. Ing. Nº 2, sin anotaciones.-

EL DIRECTOR DE INVESTIGACIONES

ALFREDO ROSSINI.-
Ofl. Ayte.---

.jve.

DIRECCION DE INVESTIGACIONES
Numero de entrada 435.-
Fecha 28-5-980.-
1515' AD.-

D. N. I. I. . DEPARTAMENTO Nº 3

CIUDAD	DIA	MES	AÑO
	11	8	80

Se hace constar que el solicitante registra en el fichero de esta Dirección, las anotaciones que se adjuntan en Numerado Simple Nº .....

EL JEFE DEL DEPARTAMENTO Nº 3 152239

.....

S. I. D..	CIUDAD	DIA	MES	AÑO

Se hace constar que el solicitante registra en el fichero de este Servicio las anotaciones que se adjuntan en Numerado Simple Nº .....

EL JEFE DEL S. I. D.

.....

D. N. I. I. - DEPARTAMENTO Nº 3	CIUDAD	DIA	MES	AÑO

Habiéndose tomado nota, se remite al Sr. Director de Investigaciones de la Jefatura de Policía de .....

EL JEFE DEL DEPTO. Nº 3

.....

DIRECCION DE INVESTIGACIONES	CIUDAD	DIA	MES	AÑO

Habiéndose tomado nota, se eleva al Sr. Delegado del S.I.D., para su consideración.

EL DIRECTOR DE INVESTIGACIONES

.....

DELEGACION DEL S. I. D.	CIUDAD	DIA	MES	AÑO
	FLORIDA	11	JUN	1980

A	X	Expídase constancia — Art. 2º.
B		Expídase constancia — Art. 4º y remitir oficio a la repartición para la cual fue solicitada — Vuelva al S.I.D. con dos copias.
C		No se le expide constancia — Art. 6º y se remite oficio a la repartición para la cual fue solicitada. — Vuelva al S.I.D. con dos copias.

SERGIO E. SOSA

JEFATURA POLICIA FLORIDA
SECRETARIA GENERAL

Nº ENTRADA: 462 HORA: 1600

RECIBIDO HOY: 11/6/80

RUBRICA : .....

152239

.2173

S.I.D.
J.P.M. O y M F.05342

Fórm.. 670 A

JUNTA DE COMANDANTES
EN JEFE
SERVICIO DE INFORMACION DE DEFENSA

DEPARTAMENTO	DIA	MES	AÑO
FLORIDA	9	6	1980

Nº 02/22

- SOLICITUD DE CONSTANCIA DE HABILITACION PARA CARGOS PUBLICOS -

TITULAR	APELLIDO PATERNO: PASTORINI	APELLIDO MATERNO: ALBANO
	PRIMER NOMBRE: ALBERTO	SEGUNDO NOMBRE: ----------
PADRE	PRIMER NOMBRE: CARMELO	SEGUNDO NOMBRE: ----------
MADRE	PRIMER NOMBRE: ANUNCIA	SEGUNDO NOMBRE: ----------

FECHA Y LUGAR DE NACIMIENTO	DIA	MES	AÑO	PAIS	Cta CALIDAD o PROVINCIA	NACIONALIDAD Y ESTADO CIVIL
	15	4	1926	URUGUAY	CHAMIZO	oriental, casado

1	**OCUPACION**	Desde el año 1970 a la fecha Obrero en Molinos y fideerias del Este.-
2	**DOMICILIO**	Siempre en Fray Marcos.-

		SERIE	NUMERO			
3	**CREDENCIAL CIVICA**	C.D.D	2796	FLORIDA.-	**DOC. de IDENT.**	48.944 (Fda)

JEFATURA DE POLICIA 2. SECCION FLORIDA

PARA SER PRESENTADO ANTE LAS AUTORIDADES DE INTENDENCIA MUNICIPAL DE FLORIDA.-
OBJETO DE LA TRAMITACION regularización de trámite.-

1 - Consignar con precisión, lugar de trabajo o estudios los 10 últimos años.
2 - Consignar con precisión cada domicilio en los últimos 10 años.
3 - Consignar si ha tenido traslados y números anteriores.

A. Alberto Pastorini
FIRMA DEL SOLICITANTE

COMISARIA SECCIONAL 2da.

Se eleva a la Dirección de Investigaciones. Careciendo de anotaciones ideológicas en ésta Seccional.-

DILIG. Nº 22.Ttigos, Luis Uberfil Mendez y Héctor Hugo Ballesteros Guerrero, C.I.Nº 33.125 y 16.833 de Florida y domiciliados en ésta, manifiestan conocer al solicitante mereciendoles buen concepto en general.-

Crio. José P. Badal
COMISARIO
JOSE P. BADAL
COMISARIO

LOCALIDAD: FRAY MARCOS FECHA: 9-6-980.-

Anotado en L.R. con el Nº 266.-

DIRECCION DE INVESTIGACIONES

CIUDAD	DIA	MES	AÑO
FLORIDA.-	11	6	80

JEFATURA DE POLICIA DIRECCION DE INVESTIGACIONES FLORIDA

Se hace constar que el titular de la presente solicitud registra las anotaciones, en el fichero de esta Dirección, que se adjuntan en el Numerado Simple Nº No registra.-

Bn. Ing. Nº 2, sin anotaciones.-

EL DIRECTOR DE INVESTIGACIONES
MARIO R. FLEITAS
OFICIAL AYUDANTE

DIRECCION DE INVESTIGACIONES
Número de entrada 495.-
Fecha 10 - 6 - 980.-
1000' AD.-

jwe

D. N. I. I. - DEPARTAMENTO Nº 3

CIUDAD	DIA	MES	AÑO
	11	8	80

Se hace constar que el solicitante registra en el fichero de esta Dirección, las anotaciones que se adjuntan en Numerado Simple Nº .....

EL JEFE DEL DEPARTAMENTO Nº 3
152240
.....

2173

S. I. D.	.....	CIUDAD	DIA	MES	AÑO

Se hace constar que el solicitante registra en el fichero de este Servicio las anotaciones que se adjuntan en Numerado Simple Nº .....

EL JEFE DEL S. I. D.

.....

D. N. I. I. - DEPARTAMENTO Nº 3	CIUDAD	DIA	MES	AÑO

Habiéndose tomado nota, se remite al Sr. Director de Investigaciones de la Jefatura de Policía de .....

EL JEFE DEL DEPTO. Nº 3

.....

DIRECCION DE INVESTIGACIONES	CIUDAD	DIA	MES	AÑO

Habiéndose tomado nota, se eleva al Sr. Delegado del S.I.D., para su consideración.

EL DIRECTOR DE INVESTIGACIONES

.....

DELEGACION DEL S. I. D.	CIUDAD	DIA	MES	AÑO
	FLORIDA	11	JUN	1980

A	X	Expídase constancia — Art. 2º.

SERGIO E. SOSA

B		Expídase constancia — Art. 4º y remitir oficio a la repartición para la cual fue solicitada. — Vuelva al S.I.D. con dos copias.

C		No se le expide constancia — Art. 6º y se remite oficio a la repartición para la cual fue solicitada. — Vuelva al S.I.D. con dos copias.

152240

JEFATURA POLICIA FLORIDA
SECRETARIA GENERAL

N.º ENTRADA: 533 HORA: 14.10

RECIBIDO HOY: 11/6/80

RUBRICA : .....

S.I.D.
J.P.M. O y M F.05342

2173
Fórm. 670 A

JUNTA DE COMANDANTES
EN JEFE
SERVICIO DE INFORMACION DE DEFENSA

DEPARTAMENTO	DIA	MES	AÑO
FLORIDA	10	6	1980

Nº 02/ 23.-

- SOLICITUD DE CONSTANCIA DE HABILITACION PARA CARGOS PUBLICOS -

TITULAR	APELLIDO PATERNO: HERNANDEZ	APELLIDO MATERNO: VIDELA
	PRIMER NOMBRE: NELIDA	SEGUNDO NOMBRE: BEATRIZ
PADRE	PRIMER NOMBRE: PEDRO	SEGUNDO NOMBRE: ----------
MADRE	PRIMER NOMBRE: VALENTINA	SEGUNDO NOMBRE: ADELAIDA.-

FECHA Y LUGAR DE NACIMIENTO	DIA	MES	AÑO	PAIS	LOCALIDAD o PROVINCIA	NACIONALIDAD Y ESTADO CIVIL
	16	7	1961	URUGUAY	Fray Marcos	oriental, soltera

1	**OCUPACION**	Desde el 70 al 78 Estudiante Liceo Casapá y del 78 a la fecha Labores.-
2	**DOMICILIO**	Siempre en Fray Marcos.-

		SERIE	NUMERO			
3	**CREDENCIAL CIVICA**	Q.D.D.	5779	Florida.-	**DOC. de IDENT.**	54.334 (Fda)

PARA SER PRESENTADO ANTE LAS AUTORIDADES DE Dirección General Seguridad Social
OBJETO DE LA TRAMITACION Ingreso.-

1.- Consignar con precisión, lugar de trabajo o estudios los 10 últimos años.
2.- Consignar con precisión cada domicilio en los últimos 10 años.
3.- Consignar si ha tenido traslados y números anteriores.

FIRMA DEL SOLICITANTE

COMISARIA SECCIONAL 2da. Se eleva a la Dirección de Investigaciones. Careciendo de anotaciones ideológicas en ésta Seccional.-

ILIG. Nº 23. Ttigos. Ramón Gregorio Perez y Atanacia Hermin da. Palleiro, C.I. Nros. 24.798 y 65.241 de Florida, manifiestan conocer a la solicitante mereciendoles buen concepto en general.-

LOCALIDAD: FRAY MARCOS **FECHA:** 10-6-980.-

COMISARIO
JOSE P. BADAL
COMISARIO

Anotado en el L.R. con el Nº 268.-

DIRECCION DE INVESTIGACIONES — CIUDAD: FLORIDA.---------- DIA: 11 MES: 6 AÑO: 980

Se hace constar que el titular de la presente solicitud registra las anotaciones, en el fichero de esta Dirección, que se adjuntan en el Numerado Simple Nº NO REGISTRA.-

B:. Ing. Nº 2, sin anotaciones.-

El Engdo. Accidental.-

HUGO C. FLORES
SARGENTO

cad.-

DIRECCION DE INVESTIGACIONES
Número de entrada 505.-
Fecha 10 - 6 - 980.-
0700' AD.-

D. N. I. I. - DEPARTAMENTO Nº 3 — 152241 — CIUDAD: ---------- DIA: 11 MES: 8 AÑO: 80

Se hace constar que el solicitante registra en el fichero de esta Dirección, las anotaciones que se adjuntan en Numerado Simple Nº .....

EL JEFE DEL DEPARTAMENTO Nº 3

.....

2173

S. I. D.	.....	CIUDAD	DIA	MES	AÑO

Se hace constar que el solicitante registra en el fichero de este Servicio las anotaciones que se adjuntan en Numerado Simple Nº .....

EL JEFE DEL S. I. D.

.....

D. N. I. I. . DEPARTAMENTO Nº 3	CIUDAD	DIA	MES	AÑO

Habiéndose tomado nota, se remite al Sr. Director de Investigaciones de la Jefatura de Policía de .....

EL JEFE DEL DEPTO. Nº 3

.....

DIRECCION DE INVESTIGACIONES	CIUDAD	DIA	MES	AÑO

Habiéndose tomado nota, se eleva al Sr. Delegado del S.I.D., para su consideración.

EL DIRECTOR DE INVESTIGACIONES

.....

DELEGACION DEL S. I. D.	CIUDAD	DIA	MES	AÑO
	FLORIDA	1	JUN.	1980

A	X	Expídase constancia — Art. 2º.
B		Expídase constancia — Art. 4º y remitir oficio a la repartición para la cual fue solicitada — Vuelva al S.I.D. con dos copias.
C		No se le expide constancia — Art. 6º y se remite oficio a la repartición para la cual fue solicitada. — Vuelva al S.I.D. con dos copias.

Carlos Sergio Sosa
SERGIO E. SOSA

JEFATURA POLICIA FLORIDA
SECRETARIA GENERAL
Nº ENTRADA: 595 HORA: 0900
RECIBIDO HOY: 1/6/80
RUBRICA : .....

152241

S.I.D.
J.P.M. O y M F.05342

2173

Form. 670 A

JUNTA DE COMANDANTES
EN JEFE
SERVICIO DE INFORMACION DE DEFENSA

DEPARTAMENTO	DIA	MES	AÑO
FLORIDA	27	05	1980

Nº 03/23

- SOLICITUD DE CONSTANCIA DE HABILITACION PARA CARGOS PUBLICOS -

TITULAR	APELLIDO PATERNO	RODRIGUEZ	APELLIDO MATERNO	DEUS
	PRIMER NOMBRE	ANAMARIA	SEGUNDO NOMBRE	----------
PADRE	PRIMER NOMBRE	JUAN	SEGUNDO NOMBRE	(Fallecido) ANGEL
MADRE	PRIMER NOMBRE	MARIA	SEGUNDO NOMBRE	ADELA

FECHA Y LUGAR DE NACIMIENTO	DIA	MES	AÑO	PAIS	LOCALIDAD o PROVINCIA	NACIONALIDAD Y ESTADO CIVIL
	07	09	1960	URUGUAY	Canelones	Soltera, oriental

1	OCUPACION	Hasta el año 1978 estudiante, actualmente labores.-
2	DOMICILIO	Cooperativas de Vivienda Nro.120.-

		SERIE	NUMERO			
3	CREDENCIAL CIVICA	C.H.A.	4142	SIN TRASLADO	DOC. de IDENT.	51.659 (Florida)

PARA SER PRESENTADO ANTE LAS AUTORIDADES DE Caja Civil.-
OBJETO DE LA TRAMITACION . Regularizaor Documentación.-

1 Consignar con precisión lugar de trabajo o estudios los 10 últimos años.
2 Consignar con precisión cada domicilio en los últimos 10 años.
3 Consignar si ha tenido traslados y números anteriores.

FIRMA DEL SOLICITANTE

JEFATURA DE POLICIA 3 SECCION FLORIDA

COMISARIA SECCIONAL

Se eleva a la Dirección de Investigaciones. NO REGISTRA ANTECEDENTES IDEOLOGICOS NEGATIVOS EN ESTA SECC.-

26-05-80.-Ent. No.378.-
Tgo: Juan A. Vanni, o., cas., m.e., jub., C.I.24.677, dom. en esta Villa.-
Tgo: Leda C. de Vanni, o., cas., m/e., comer., C.I.51.828, dom. en esta Villa.-

COMISARIO

LOCALIDAD: Villa 25 de Mayo FECHA: 27 de Mayo de 1980.-Diling. Nro.192.-

JORGE PERRE FRANCO
COMISARIO

DIRECCION DE INVESTIGACIONES

CIUDAD	DIA	MES	AÑO
FLORIDA.-	17	6	80

JEFATURA DE POLICIA DIRECCION DE INVESTIGACIONES FLORIDA

Se hace constar que el titular de la presente solicitud registra las anotaciones, en el fichero de esta Dirección, que se adjuntan en el Numerado Simple Nº .No registra.-.....

Bn. Ing. Nº 2, sin anotaciones.-

EL DIRECTOR DE INVESTIGACIONES

.....
ALFREDO ROSSINI.-
Ofl. Ayte.-----

DIRECCION DE INVESTIGACIONES
Número de entrada 445.-
Fecha 28-5-980.-
1600' AD.-

.jwe.

D. N. I. I. . DEPARTAMENTO Nº 3

CIUDAD	DIA	MES	AÑO
	11	8	80

152242

Se hace constar que el solicitante registra en el fichero de esta Dirección, las anotaciones que se adjuntan en Numerado Simple Nº .....

EL JEFE DEL DEPARTAMENTO Nº 3

.....

.2173

S. I. D..	CIUDAD	DIA	MES	AÑO

Se hace constar que el solicitante registra en el fichero de este Servicio las anotaciones que se adjuntan en Numerado Simple Nº .....

EL JEFE DEL S. I. D.

.....

D. N. I. I. - DEPARTAMENTO Nº 3	CIUDAD	DIA	MES	AÑO

Habiéndose tomado nota, se remite al Sr. Director de Investigaciones de la Jefatura de Policía de .....

EL JEFE DEL DEPTO. Nº 3

.....

DIRECCION DE INVESTIGACIONES	CIUDAD	DIA	MES	AÑO

Habiéndose tomado nota, se eleva al Sr. Delegado del S.I.D., para su consideración.

EL DIRECTOR DE INVESTIGACIONES

.....

DELEGACION DEL S. I. D.	CIUDAD	DIA	MES	AÑO
	FLORIDA	11	JUN.	1980

A	X	Expídase constancia — Art. 2º.
B		Expídase constancia — Art. 4º y remitir oficio a la repartición para la cual fue solicitada. — Vuelva al S.I.D. con dos copias.
C		No se le expide constancia — Art. 6º y se remite oficio a la repartición para la cual fue solicitada. — Vuelva al S.I.D. con dos copias.

SERGIO E. SOSA

JEFATURA POLICIA FLORIDA
SECRETARIA CENTRAL

Nº ENTRADA: 463 HORA: 1600

RECIBIDO HOY: 11/6/80

RUBRICA : .....

152242

S.I.D.
J.P.M. O y M F.05342

.2173

Fórm. . 670 A

JUNTA DE COMANDANTES
EN JEFE
SERVICIO DE INFORMACION DE DEFENSA

DEPARTAMENTO	DIA	MES	AÑO
FLORIDA	26	05	1980

Nº 03/24

- SOLICITUD DE CONSTANCIA DE HABILITACION PARA CARGOS PUBLICOS -

TITULAR	APELLIDO PATERNO: GARABANO	APELLIDO MATERNO: LISSIO		
	PRIMER NOMBRE: MARIELA	SEGUNDO NOMBRE: GRACIELA		
PADRE	PRIMER NOMBRE: AURELIO	SEGUNDO NOMBRE: ----------		
MADRE	PRIMER NOMBRE: NILDA	SEGUNDO NOMBRE: RENE		

FECHA Y LUGAR DE NACIMIENTO	DIA	MES	AÑO	PAIS	LOCALIDAD o PROVINCIA	NACIONALIDAD Y ESTADO CIVIL
	26	08	1961	URUGUAY	FLORIDA	oriental, soltera.

1	OCUPACION	Estudiante.-
2	DOMICILIO	Ruta 76, jurisdicción de esta Villa.-

3	CREDENCIAL CIVICA	SERIE Q.U.A.	NUMERO 4178	Sin Rastreo	DOC. de IDENT.	53.532 (Florida).

PARA SER PRESENTADO ANTE LAS AUTORIDADES DE: Dirección General de la Seguridad Social.-
OBJETO DE LA TRAMITACION: Regularizar documentación.-

1- Consignar con precisión, lugar de trabajo o estudios los 10 últimos años.
2- Consignar con precisión cada domicilio en los últimos 10 años.
3- Consignar si ha tenido traslados y números anteriores.

Mario Graciela Garabano
FIRMA DEL SOLICITANTE

JEFATURA DE POLICIA - SECCION VILLA 25 DE MAYO - FLORIDA

COMISARIA SECCIONAL — Se eleva a la Dirección de Investigaciones

NO REGISTRA ANTECEDENTES IDEOLOGICOS NEGATIVOS EN ESTA SEC

26-05-80.-Entr. Nro.381.-
Tgo:Juan A. Vanni,or.,casado m/o.,jub.,C.I.24.677,dom.en esta Villa.-
Tgo:Leda C. de Vanni,o.,casada m/o.,comer.,C.I.51.828,dom.,en esta Villa.-

LOCALIDAD: Villa 25 de Mayo FECHA:27-05-80.-Diling. Nro.194.-

COMISARIO

JORGE PERRE FRANCO

DIRECCION DE INVESTIGACIONES

CIUDAD	DIA	MES	AÑO
FLORIDA.-	17	6	80

JEFATURA DE POLICIA - DIRECCION DE INVESTIGACIONES - FLORIDA

Se hace constar que el titular de la presente solicitud registra las anotaciones, en el fichero de esta Dirección, que se adjuntan en el Numerado Simple Nº .No registra.-.....
Bn. Ing. Nº 2, sin anotaciones.-

EL DIRECTOR DE INVESTIGACIONES

.....
ALFREDO ROSSINI.-
Ofl. Ayte.-----

.iwe.

DIRECCION DE INVESTIGACIONES
Número de entrada 443.-
Fecha 28-5-980.-
1600 AD.-

D. N. I. I. - DEPARTAMENTO Nº 3	152243	CIUDAD	DIA	MES	AÑO
			11	8	80

Se hace constar que el solicitante registra en el fichero de esta Dirección, las anotaciones que se adjuntan en Numerado Simple Nº .....

EL JEFE DEL DEPARTAMENTO Nº 3

.....

.2173

S. I. D.	.....	CIUDAD	DIA	MES	AÑO

Se hace constar que el solicitante registra en el fichero de este Servicio las anotaciones que se adjuntan en Numerado Simple Nº .....

EL JEFE DEL S. I. D.

.....

D. N. I. I. . DEPARTAMENTO Nº 3	CIUDAD	DIA	MES	AÑO

Habiéndose tomado nota, se remite al Sr. Director de Investigaciones de la Jefatura de Policía de .....

EL JEFE DEL DEPTO. Nº 3

.....

DIRECCION DE INVESTIGACIONES	CIUDAD	DIA	MES	AÑO

Habiéndose tomado nota, se eleva al Sr. Delegado del S.I.D., para su consideración.

EL DIRECTOR DE INVESTIGACIONES

.....

DELEGACION DEL S. I. D.	CIUDAD	DIA	MES	AÑO
	FLORIDA	1	JUN	1980

A X	Expídase constancia — Art. 2º.
B	Expídase constancia — Art. 4º y remitir oficio a la repartición para la cual fue solicitada. — Vuelva al S.I.D. con dos copias.
C	No se le expide constancia — Art. 6º y se remite oficio a la repartición para la cual fue solicitada. — Vuelva al S.I.D. con dos copias.

SERGIO E. SOSA

JEFATURA POLICIA FLORIDA
SECRETARIA GENERAL

N.º ENTRADA: 464 HORA: 1100

RECIBIDO HOY: 11/6/80

RUBRICA : .....

S.I.D.
J.P.M. O y M F.05342

152243

2173
Fórm. 670 A

JUNTA DE COMANDANTES
EN JEFE
SERVICIO DE INFORMACION DE DEFENSA

DEPARTAMENTO	DIA	MES	AÑO
FLORIDA	27	05	1980

Nº 03/25

- SOLICITUD DE CONSTANCIA DE HABILITACION PARA CARGOS PUBLICOS -

TITULAR	APELLIDO PATERNO	COTELO	APELLIDO MATERNO	VELAZQUEZ
	PRIMER NOMBRE	ELIZABETH	SEGUNDO NOMBRE	----------
PADRE	PRIMER NOMBRE	DARWIN	SEGUNDO NOMBRE	ANTONIO
MADRE	PRIMER NOMBRE	ULBIA	SEGUNDO NOMBRE	MABEL

FECHA Y LUGAR DE NACIMIENTO	DIA	MES	AÑO	PAIS	LOCALIDAD o PROVINCIA	NACIONALIDAD Y ESTADO CIVIL
	27	08	1960	Uruguay	Florida	oriental, soltera

1	OCUPACION	Estudiante.-
2	DOMICILIO	Calle Gral. José G. Artigas s/n.de esta Villa.-

		SERIE	NUMERO			
3	CREDENCIAL CIVICA	C.H.A.	4140	Sin Traspaso	DOC. de IDENT.	53.631 (Florida).

PARA SER PRESENTADO ANTE LAS AUTORIDADES DE Dirección General de la Seguridad Social.
OBJETO DE LA TRAMITACION Regularizar Documentación.-

JEFATURA DE POLICIA 3ª 25 DE MAYO FLORIDA

N- Consignar con precisión, lugar de trabajo o estudios los 10 últimos años.
2- Consignar con precisión cada domicilio en los últimos 10 años.
3- Consignar si ha tenido traslados y números anteriores.

Elizabeth Cotelo
FIRMA DEL SOLICITANTE

COMISARIA SECCIONAL

Se eleva a la Dirección de Investigaciones NO REGISTRA ANTECEDENTES IDEOLOGICOS NEGATIVOS EN ESTA SECCIONAL.-

27-05-80. Entr. No.382.-
Tgo. Juan A. Vanni, o. cas., m/o., jub., C.I.24.677, dom. en esta Villa.-
Tgo. Leda C. de Vanni, o., cas., m/e., Comer., C.I.51.828, dom. en esta Villa.-

LOCALIDAD: Villa 25 de Mayo FECHA: 27-05-80.- Diling. Nro.195.-

JORGE PEDRO FRANCO
COMISARIO

DIRECCION DE INVESTIGACIONES

CIUDAD	DIA	MES	AÑO
FLORIDA.-	17	6	80

JEFATURA DE POLICIA DIRECCION DE INVESTIGACIONES FLORIDA

Se hace constar que el titular de la presente solicitud registra las anotaciones, en el fichero de esta Dirección, que se adjuntan en el Numerado Simple Nº ..No registra.-.....

Bn. Ing. Nº 2, negativo.-

EL DIRECTOR DE INVESTIGACIONES

ALFREDO ROSSINI.-
Cnl. Avte.-----

.jwe.

DIRECCION DE INVESTIGACIONES
Número de entrada 444.-
Fecha 28-5-980.-
1600' AD.-

D. N. I. I. - DEPARTAMENTO Nº 3

152244

CIUDAD	DIA	MES	AÑO
	11	8	80

Se hace constar que el solicitante registra en el fichero de esta Dirección, las anotaciones que se adjuntan en Numerado Simple Nº .....

EL JEFE DEL DEPARTAMENTO Nº 3

.....

2173

S. I. D.	.....	CIUDAD	DIA	MES	AÑO

Se hace constar que el solicitante registra en el fichero de este Servicio las anotaciones que se adjuntan en Numerado Simple Nº .....

EL JEFE DEL S. I. D.

.....

D. N. I. I. - DEPARTAMENTO Nº 3	CIUDAD	DIA	MES	AÑO

Habiéndose tomado nota, se remite al Sr. Director de Investigaciones de la Jefatura de Policía de .....

EL JEFE DEL DEPTO. Nº 3

.....

DIRECCION DE INVESTIGACIONES	CIUDAD	DIA	MES	AÑO

Habiéndose tomado nota, se eleva al Sr. Delegado del S.I.D., para su consideración.

EL DIRECTOR DE INVESTIGACIONES

.....

DELEGACION DEL S. I. D.	CIUDAD	D	MES	AÑO
	FLORIDA	11	JUN.	1980

A	X	Expídase constancia — Art. 2º.
B		Expídase constancia — Art. 4º y remitir oficio a la repartición para la cual fue solicitada — Vuelva al S.I.D. con dos copias.
C		No se le expide constancia — Art. 6º y se remite oficio a la repartición para la cual fue solicitada. — Vuelva al S.I.D. con dos copias.

SERGIO E. SOSA

JEFATURA POLICIA FLORIDA
SECRETARIA GENERAL
Nº ENTRADA: 465 HORA: 1600
RECIBIDO HOY: 11/6/80
RUBRICA : .....

2173

S.I.D.
I.P.M. O y M F.05342

Fórm. 670 A

152244

JUNTA DE COMANDANTES
EN JEFE
SERVICIO DE INFORMACION DE DEFENSA

DEPARTAMENTO	DIA	MES	AÑO
Florida	30	05	80

Nº 03/27

- SOLICITUD DE CONSTANCIA DE HABILITACION PARA CARGOS PUBLICOS -

TITULAR	APELLIDO PATERNO: COTELO	APELLIDO MATERNO: TOMA
	PRIMER NOMBRE: SUSANA	SEGUNDO NOMBRE: LUCIA
PADRE	PRIMER NOMBRE: LUIS	SEGUNDO NOMBRE: ALBERTO
MADRE	PRIMER NOMBRE: ALBA	SEGUNDO NOMBRE: SEVARA

FECHA Y LUGAR DE NACIMIENTO	DIA	MES	AÑO	PAIS	LOCALIDAD o PROVINCIA	NACIONALIDAD Y ESTADO CIVIL
	14	10	961	Ururguay	25 de Mayo	oriental, soltera

1 OCUPACION: labores.-

2 DOMICILIO: Paraje Paso de Los Novillos.-3era.Sección Policial del Dpto.Fda.-

3 CREDENCIAL CIVICA	SERIE	NUMERO		DOC. de IDENT.
	C.H.A.	4185	sin traspaso	56579

3 - PARA SER PRESENTADO ANTE LAS AUTORIDADES DE: Dirección General de la Seguridad Social.-
- OBJETO DE LA TRAMITACION: Regularizar documentación.

JEFATURA DE POLICIA FLORIDA SECCION

Consignar con precisión, lugar de trabajo o estudios los 10 últimos años.
Consignar con precisión cada domicilio en los últimos 10 años.
Consignar si ha tenido traslados y números anteriores.

Susana L. Cotelo
FIRMA DEL SOLICITANTE

COMISARIA SECCIONAL

Se eleva a la Dirección de Investigaciones

~~30-5-80.-Entr.Nro.399.-~~
Tgo.Juan Vanni,o,c,m/e.jub.c.i.24.677 (Fda),dom.esta Villa.-
Tgo.Leda.C.de Vanni,o,c,m/e.comer.c.i.51.828(Fda)dom.esta Villa.-

NO REGISTRA ANTECEDENTES IDEOLOGICOS NEGATIVOS EN ESTA SECCIONAL.

COMISARIO

LOCALIDAD: 25 de Mayo. FECHA 30-5-80.-Dilig.Nro.207.-

JORGE FERRE FRANCO
COMISARIO

DIRECCION DE INVESTIGACIONES

CIUDAD	DIA	MES	AÑO
FLORIDA.----------	25	6	980

Se hace constar que el titular de la presente solicitud registra las anotaciones, en el fichero de esta Dirección, que se adjuntan en el Numerado Simple Nº NO REGISTRA.-
Dpto. Ing. No. 2, sin anotaciones.-

JEFATURA DE POLICIA FLORIDA DIRECCION DE INVESTIGACIONES

EL DIRECTOR DE INVESTIGACIONES

ALFREDO ROSSINI
OFICIAL AYUDANTE

DIRECCION DE INVESTIGACIONES
Número de entrada 482
Fecha 4-6-80
13.00

D. N. I. I. - DEPARTAMENTO Nº 3 152245

CIUDAD	DIA	MES	AÑO
	11	8	82

Se hace constar que el solicitante registra en el fichero de esta Dirección, las anotaciones que se adjuntan en Numerado Simple Nº .....

EL JEFE DEL DEPARTAMENTO Nº 3

.....

2173

S. I. D.	.....	CIUDAD	DIA	MES	AÑO

Se hace constar que el solicitante registra en el fichero de este Servicio las anotaciones que se adjuntan en Numerado Simple Nº .....

EL JEFE DEL S. I. D.

.....

D. N. I. I. - DEPARTAMENTO Nº 3	CIUDAD	DIA	MES	AÑO

Habiéndose tomado nota, se remite al Sr. Director de Investigaciones de la Jefatura de Policía de .....

EL JEFE DEL DEPTO. Nº 3

.....

DIRECCION DE INVESTIGACIONES	CIUDAD	DIA	MES	AÑO

Habiéndose tomado nota, se eleva al Sr. Delegado del S.I.D., para su consideración.

EL DIRECTOR DE INVESTIGACIONES

.....

DELEGACION DEL S. I. D.	CIUDAD	DIA	MES	AÑO
	FLORIDA	11	JUN.	1980

A	X	Expídase constancia — Art. 2º.
B		Expídase constancia — Art. 4º y remitir oficio a la repartición para la cual fue solicitada. — Vuelva al S.I.D. con dos copias.
C		No se le expide constancia — Art. 6º y se remite oficio a la repartición para la cual fue solicitada. — Vuelva al S.I.D. con dos copias.

SERGIO E. SOSA

JEFATURA POLICIA FLORIDA
SECRETARIA GENERAL

N.º ENTRADA: 578 HORA: 1600

RECIBIDO HOY: 11/6/80

RUBRICA : .....

.2173

S.I.D.
J.P.M. O y M F.05342

152245

Fórm. . 670 A

JUNTA DE COMANDANTES
EN JEFE
SERVICIO DE INFORMACION DE DEFENSA

DEPARTAMENTO	DIA	MES	AÑO
Florida	30	05	80

Nº 03/2[illegible]

- SOLICITUD DE CONSTANCIA DE HABILITACION PARA CARGOS PUBLICOS -

	APELLIDO PATERNO	APELLIDO MATERNO
TITULAR	LLANES	ALVAREZ
	PRIMER NOMBRE	SEGUNDO NOMBRE
	HUMBERTO	OMAR
PADRE	PRIMER NOMBRE	SEGUNDO NOMBRE
	JUAN	MARIA
MADRE	PRIMER NOMBRE	SEGUNDO NOMBRE
	CIRIACA	ESTHER

FECHA Y LUGAR DE NACIMIENTO	DIA	MES	AÑO	PAIS	LOCALIDAD o PROVINCIA	NACIONALIDAD Y ESTADO CIVIL
	4	12	48	Uruguay	25 de Mayo	oriental, casado

1	OCUPACION	Estudiante.del año 1971 al 79 funcionario policial-del 79 hasta la fecha en Conaprole.-
2	DOMICILIO	calle Treinta y Tres s/n.Villa 25 de Mayo.-

3	CREDENCIAL CIVICA	SERIE	NUMERO		DOC. de IDENT.
		Q.H.A.	3601	sin traspaso	24643 (Fda)

PARA SER PRESENTADO ANTE LAS AUTORIDADES DE A.F.E.
OBJETO DE LA TRAMITACION Regularizar documentación.-

1 - Consignar con precisión, lugar de trabajo o estudios los 10 últimos años.
2 - Consignar con precisión cada domicilio en los últimos 10 años.
3 - Consignar si ha tenido traslados y números anteriores.

JEFATURA DE POLICIA 3 SECCION FLORIDA

FIRMA DEL SOLICITANTE

COMISARIA SECCIONAL

Se eleva a la Dirección de Investigaciones NO REGISTRA ANTECEDENTES IDEOLOGICOS NEGATIVOS EN ESTA SECCIONAL.

30-5-80.-Entr.Nro.400.-
Tgo.Juan Vanni,o,c,m/e,c.i.24.677(Fda),jub.dom.esta Villa.-
Tgo.Leda C.de Vanni,o,c,m/e,c.i.51.828(Fda),comer,dom.esta Villa.-

COMISARIO

LOCALIDAD: 25 de Mayo.- FECHA: 30-5-80.-Dilig.Nro.208.-

JORGE FERRE FRANCO
COMISARIO

DIRECCION DE INVESTIGACIONES

CIUDAD	DIA	MES	AÑO
FLORIDA	26	6	980

Se hace constar que el titular de la presente solicitud registra las anotaciones, en el fichero de esta Dirección, que se adjuntan en el Numerado Simple Nº NO REGISTRA.-

JEFATURA DE POLICIA DIRECCION DE INVESTIGACIONES FLORIDA

Rg. Ing. Nº 2, sin anotaciones.-

EL DIRECTOR DE INVESTIGACIONES

ALFREDO ROSSI
OFICIAL

DIRECCION DE INVESTIGACIONES
Número de entrada 483.
Fecha 4-6-80
13.00

cad.-

D. N. I. I. . DEPARTAMENTO Nº 3

152246

CIUDAD	DIA	MES	AÑO
	11	8	80

Se hace constar que el solicitante registra en el fichero de esta Dirección, las anotaciones que se adjuntan en Numerado Simple Nº .....

EL JEFE DEL DEPARTAMENTO Nº 3

.....

2173

S. I. D.	.....	CIUDAD	DIA	MES	AÑO

Se hace constar que el solicitante registra en el fichero de este Servicio las anotaciones que se adjuntan en Numerado Simple Nº .....

EL JEFE DEL S. I. D.

.....

D. N. I. I. - DEPARTAMENTO Nº 3	CIUDAD	DIA	MES	AÑO

Habiéndose tomado nota, se remite al Sr. Director de Investigaciones de la Jefatura de Policía de .....

EL JEFE DEL DEPTO. Nº 3

.....

DIRECCION DE INVESTIGACIONES	CIUDAD	DIA	MES	AÑO

Habiéndose tomado nota, se eleva al Sr. Delegado del S.I.D., para su consideración.

EL DIRECTOR DE INVESTIGACIONES

.....

DELEGACION DEL S. I. D.	CIUDAD	DIA	MES	AÑO
	FLORIDA	11	JUN.	1980

A	X	Expídase constancia — Art. 2º.
B		Expídase constancia — Art. 4º y remitir oficio a la repartición para la cual fue solicitada. — Vuelva al S.I.D. con dos copias.
C		No se le expide constancia — Art. 6º y se remite oficio a la repartición para la cual fue solicitada. — Vuelva al S.I.D. con dos copias.

SERGIO E. SOSA

JEFATURA POLICIA FLORIDA
SECRETARIA GENERAL

N.º ENTRADA: 519 HORA: 1600

RECIBIDO HOY: 11/6/80

RUBRICA : .....

152246

S.I.D.
J.P.M. O y M F.05342

2173
Fórm. 670 A

JUNTA DE COMANDANTES
EN JEFE
SERVICIO DE INFORMACION DE DEFENSA

DEPARTAMENTO	DIA	MES	AÑO
Florida	15	1	80

Nº 03/1.-

SOLICITUD DE CONSTANCIA DE HABILITACION PARA CARGOS PUBLICOS -

TITULAR	APELLIDO PATERNO: BOTTA	APELLIDO MATERNO: URIGOYEN
	PRIMER NOMBRE: JOSE	SEGUNDO NOMBRE: ANGEL
PADRE	PRIMER NOMBRE: LUIS	SEGUNDO NOMBRE: ANGEL
MADRE	PRIMER NOMBRE: MARIA	SEGUNDO NOMBRE: (fallecida)

FECHA Y LUGAR DE NACIMIENTO	DIA	MES	AÑO	PAIS	LOCALIDAD o PROVINCIA	NACIONALIDAD Y ESTADO CIVIL
	2	3	928	Uruguay	25 de Mayo.-	oriental, casado

1	OCUPACION	del año 1965 a la fecha en Establecimiento Lechero de Aurelio Garabagño.-comenzó a trabajar en la Intendencia Municipal Florida.
2	DOMICILIO	calle Cerrito s/n. Villa 25 de Mayo.-

3	CREDENCIAL CIVICA	SERIE	NUMERO	C.B.B.	DOC. de IDENT.
		Q.H.A.	3913	C.B.B.1938 (Merdoza Fda)	35822

JEFATURA DE POLICIA 3ª SECCION VILLA 25 DE MAYO FLORIDA

PARA SER PRESENTADO ANTE LAS AUTORIDADES DE Intendencia Municipal de Florida.-
OBJETO DE LA TRAMITACION Regularizar documentación.-

1.- Consignar con precisión, lugar de trabajo o estudios los 10 últimos años.
2.- Consignar con precisión cada domicilio en los últimos 10 años.
3.- Consignar los tenidos traslados y números anteriores.

José Angel Botta
FIRMA DEL SOLICITANTE

COMISARIA SECCIONAL

Se eleva a la Dirección de Investigaciones.

17-1-80.Nro.25.-
Tgo.Jorge O. Marrocco, c.m/e,empl. C.I.21.576 Dom. en esta Villa.
Tgo.Valentin Solano Bordias c.c. m/c,jub, C.I.77.382 Dom en esta Villa.

COMISARIO
JORGE FERRE FRANCO

LOCALIDAD: 25 de Mayo
FECHA: 17-1-80-Diling.11.-

DIRECCION DE INVESTIGACIONES

CIUDAD	DIA	MES	AÑO
FLORIDA.----------	6	2	980

Se hace constar que el titular de la presente solicitud registra las anotaciones, en el fichero de esta Dirección, que se adjuntan en el Numerado Simple Nº .NO REGISTRA.-.....
Bm- Ing.l No. 2, sin anotaciones.-

JEFATURA DE POLICIA DIRECCION DE INVESTIGACIONES FLORIDA

EL DIRECTOR DE INVESTIGACIONES
.....
JEFE

DIRECCION DE INVESTIGACIONES
Número de entrada 28
Fecha 18-1-80-

D. N. I. - DEPARTAMENTO Nº 3 152247

CIUDAD	DIA	MES	AÑO
	11	ENE	1980

Dirección Nacional de Información e Inteligencia - DEPARTAMENTO Nº 3 - Seg. Cons.-Hab.-C. Públicos

Se hace constar que el solicitante registra en el fichero de esta Dirección, las anotaciones que se adjuntan en Numerado Simple Nº .....

EL JEFE DEL DEPARTAMENTO Nº 3

SIN ANOTACIONES.....

POR EL JEFE DEL DEPARTAMENTO N.o 3
y por su orden
2173
Benito GONZALEZ BONILLA
SUB - COMISARIO

S. I. D.	.....	CIUDAD	DIA	MES	AÑO

Se hace constar que el solicitante registra en el fichero de este Servicio las anotaciones que se adjuntan en Numerado Simple Nº .....

EL JEFE DEL S. I. D.

.....

D. N. I. I. - DEPARTAMENTO Nº 3	CIUDAD	DIA	MES	AÑO

Habiéndose tomado nota, se remite al Sr. Director de Investigaciones de la Jefatura de Policía de .....

EL JEFE DEL DEPTO. Nº 3

.....

DIRECCION DE INVESTIGACIONES	CIUDAD	DIA	MES	AÑO

Habiéndose tomado nota, se eleva al Sr. Delegado del S.I.D., para su consideración.

EL DIRECTOR DE INVESTIGACIONES

.....

DELEGACION DEL S. I. D.	CIUDAD	DIA	MES	AÑO
	FLORIDA	08	FEB	19[illegible]

A	X	Expídase constancia — Art. 2º.
B		Expídase constancia — Art. 4º y remitir oficio a la repartición para la cual fue solicitada — Vuelva al S.I.D. con dos copias.
C		No se le expide constancia — Art. 6º y se remite oficio a la repartición para la cual fue solicitada. — Vuelva al S.I.D. con dos copias.

SERGIO E. SOSA

JEFATURA POLICIA
FLORIDA

SECRETARIA GENERAL

N.º ENTRADA: 67 HORA: 12.10'

RECIBIDO HOY: 8/2/80

RUBRICA:

S.I.D.
J.P.M. O y M F.05342

152247

2173
Fórm. 670 A

JUNTA DE COMANDANTES EN JEFE
SERVICIO DE INFORMACION DE DEFENSA

DEPARTAMENTO	DIA	MES	AÑO
Florida:-	07	02	80

Nº 02/04

SOLICITUD DE CONSTANCIA DE HABILITACION PARA CARGOS PUBLICOS -

	APELLIDO PATERNO	APELLIDO MATERNO
TITULAR	HERNANDEZ	PEREZ
	PRIMER NOMBRE	**SEGUNDO NOMBRE**
	JOSE	RAMON
PADRE	**PRIMER NOMBRE**	**SEGUNDO NOMBRE**
	LONGINO	JUAN
MADRE	**PRIMER NOMBRE**	**SEGUNDO NOMBRE**
	EVELIA	ESTEBANA

FECHA Y LUGAR DE NACIMIENTO	DIA	MES	AÑO	PAIS	LOCALIDAD o PROVINCIA	NACIONALIDAD Y ESTADO CIVIL
	01	12	1939	Uruguay	Fray Marcos	Oriental,divorc.

1 OCUPACION De 1970 a 1974 en Frigorífico Modelo (Mdeo.),y de 1975 a la fecha como Jornalero.-

2 DOMICILIO Fray Marcos.-

3 CREDENCIAL CIVICA	SERIE	NUMERO		**DOC. de IDENT.**
	C.D.D.	6171	Florida.-	1.626.857 (Mdeo.).

PARA SER PRESENTADO ANTE LAS AUTORIDADES DE la Intendencia Municipal de Florida.-
OBJETO DE LA TRAMITACION Ingreso en la Misma.-

1.- Consignar con precisión, lugar de trabajo o estudios los 10 últimos años.
2.- Consignar con precisión, cada domicilio en los últimos 10 años.
3.- Consignar si ha tenido traslados y números anteriores.

José Ramón Hernández
FIRMA DEL SOLICITANTE

JEFATURA DE POLICIA DE FLORIDA 2ª SECCION

COMISARIA SECCIONAL 2da.

Se eleva a la Dirección de Investigaciones. Careciendo de anotaciones id lógicas en ésta Seccional.-

Crio. José P. Badal.-
COMISARIO
JOSE P. BADAL
COMISARIO

DILIG.Nº4.-Ttigos.Artemio Escarón Y Josefa Bella de Escarón,C.I.Nº 65.571 y 33.100,de Florida,domiciliados ésta manifiestan conocer al solicitante mereciéndoles buen concepto en general.-

LOCALIDAD Fray Marcos FECHA:07-02-80

Anotado en el L.R.con el Nº 52.-

DIRECCION DE INVESTIGACIONES

CIUDAD	DIA	MES	AÑO
FLORIDA.----------	11	3	980

Se hace constar que el titular de la presente solicitud registra las anotaciones, en el fichero de esta Dirección, que se adjuntan en el Numerado Simple Nº NO REGISTRA, Jz.Mdeo. y Bn. Ing. No 2, sin anotaciones.-

JEFATURA DE POLICIA DIRECCION DE INVESTIGACIONES

cad.-

EL DIRECTOR DE INVESTIGACIONES

DIRECCION DE INVESTIGACIONES
Número de entrada 81.-
Fecha 14-2-980.-
AD.-

D. M. I. Info DEPARTAMENTO Nº 3 152248

CIUDAD	DIA	MES	AÑO

Dirección Nacional de Información e Inteligencia - Sec. Cons. Hab. Cargo Público - DEPARTAMENTO Nº 3

Se hace constar que el solicitante registra en el fichero de esta Dirección, las anotaciones que se adjuntan en Numerado Simple Nº .....

POR EL JEFE DEL DEPARTAMENTO N.o 3
y por su orden

EL JEFE DEL DEPARTAMENTO Nº 3

.2173

Benito GONZALEZ BONILLA
SUB - COMISARIO

SIN ANOTACIONES.....

S. I. D.	.....	CIUDAD	DIA	MES	AÑO

Se hace constar que el solicitante registra en el fichero de este Servicio las anotaciones que se adjuntan en Numerado Simple Nº .....

EL JEFE DEL S. I. D.

.....

D. N. I. I. - DEPARTAMENTO Nº 3	CIUDAD	DIA	MES	AÑO

Habiéndose tomado nota, se remite al Sr. Director de Investigaciones de la Jefatura de Policía de .....

EL JEFE DEL DEPTO. Nº 3

.....

DIRECCION DE INVESTIGACIONES	CIUDAD	DIA	MES	AÑO

Habiéndose tomado nota, se eleva al Sr. Delegado del S.I.D., para su consideración.

EL DIRECTOR DE INVESTIGACIONES

.....

DELEGACION DEL S. I. D.	CIUDAD	DIA	MES	AÑO
	FLORIDA	14	MAR.	1980

A	X	Expídase constancia — Art. 2º.

SERGIO E. SOSA

B		Expídase constancia — Art. 4º y remitir oficio a la repartición para la cual fue solicitada — Vuelva al S.I.D. con dos copias.

C		No se le expide constancia — Art. 6º y se remite oficio a la repartición para la cual fue solicitada. — Vuelva al S.I.D. con dos copias.

JEFATURA POLICIA
FLORIDA

SECRETARIA GENERAL

N.º ENTRADA: 142 HORA: 1800

RECIBIDO HOY: 14/3/80

RUBRICA:

.2173

S.I.D.
J.P.M. O y M F.05342

152248

Fórm. 670 A

JUNTA DE COMANDANTES
EN JEFE
SERVICIO DE INFORMACION DE DEFENSA

DEPARTAMENTO	DIA	MES	AÑO
Florida	18	02	1980

Nº 02/06.-

S/A - **SOLICITUD DE CONSTANCIA DE HABILITACION PARA CARGOS PUBLICOS -**

TITULAR	APELLIDO PATERNO: MACHIN	APELLIDO MATERNO: MOLINTERNA
	PRIMER NOMBRE: JOSE	SEGUNDO NOMBRE: RAMON
PADRE	PRIMER NOMBRE: JOSE	SEGUNDO NOMBRE: GENARO
MADRE	PRIMER NOMBRE: TULIA	SEGUNDO NOMBRE: NEPONUCENA

FECHA Y LUGAR DE NACIMIENTO	DIA	MES	AÑO	PAIS	LOCALIDAD o PROVINCIA	NACIONALIDAD Y ESTADO CIVIL
	29	08	1952	Uruguay	S.Ramón-Cnes.-	Oriental,soltero

1	**OCUPACION**	Desde 1970 a la fecha como jornalero.-
2	**DOMICILIO**	Desde 1970 a la fecha en Fray Marcos.-

		SERIE	NUMERO			
3	**CREDENCIAL CIVICA**	Q.D.D.	5139	Florida	**DOC. de IDENT.**	46.893 (Florida).-

PARA SER PRESENTADO ANTE LAS AUTORIDADES DE A.F.E.
OBJETO DE LA TRAMITACION Ingreso a la misma.-

JEFATURA DE POLICIA 2. SECCION FLORIDA

1.- Consignar con precisión, lugar de trabajo o estudios los 10 últimos años.
2.- Consignar con precisión cada domicilio en los últimos 10 años.
3.- Consignar si ha tenido traslados y números anteriores.

José Ramón Machín
FIRMA DEL SOLICITANTE

COMISARIA SECCIONAL 2da. Se eleva a la Dirección de Investigaciones. Careciendo de anotaciones ideológicas en ésta Seccional.-

DILIG.Nº6.-Ttigos.Atanacia H.Palleiro y Teresa Dogliotti de Perez,C.I.65.248 y 32.476 ambos de Florida y domiciliadas en ésta,manifiestan conocer al solicitante mereciéndoles buen concepto en general.-

LOCALIDAD: Fray Marcos.- FECHA: 18-02-80.-

Anotado en el L.R. con el Nº 68.-

Crio. José P. Badal
COMISARIO
JOSE P. BADAL
COMISARIO

DIRECCION DE INVESTIGACIONES

CIUDAD	DIA	MES	AÑO
FLORIDA.-	27	2	80

JEFATURA DE POLICIA DIRECCION DE INVESTIGACIONES FLORIDA

Se hace constar que el titular de la presente solicitud registra las anotaciones, en el fichero de esta Dirección, que se adjuntan en el Numerado Simple Nº No registra/

Bn. Ing. Nº 2, sin anotaciones.-

EL DIRECTOR DE INVESTIGACIONES
ALFREDO ROSSI
OFICIAL AYUDANTE

DIRECCION DE INVESTIGACIONES
Número de entrada 83
Fecha 20-2-80

jwe

D. N. I. DEPARTAMENTO Nº 3

152249

CIUDAD	DIA	MES	AÑO
	1	JUN.	1980

Dirección Nacional de Información e Inteligencia - DEPARTAMENTO Nº 3 - Sec. Consultas y Público

Se hace constar que el solicitante registra en el fichero de esta Dirección, las anotaciones que se adjuntan en Numerado Simple Nº .....

EL JEFE DEL DEPARTAMENTO Nº 3

SIN ANOTACIONES

POR EL JEFE DEL DEPARTAMENTO N.o 3
y por su orden
2173
Benito GONZALEZ BONILLA
SUB - COMISARIO

S. I. D.	CIUDAD	DIA	MES	AÑO

Se hace constar que el solicitante registra en el fichero de este Servicio las anotaciones que se adjuntan en Numerado Simple Nº .....

EL JEFE DEL S. I. D.

.....

D. N. I. I. - DEPARTAMENTO Nº 3	CIUDAD	DIA	MES	AÑO

Habiéndose tomado nota, se remite al Sr. Director de Investigaciones de la Jefatura de Policía de .....

EL JEFE DEL DEPTO. Nº 3

.....

DIRECCION DE INVESTIGACIONES	CIUDAD	DIA	MES	AÑO

Habiéndose tomado nota, se eleva al Sr. Delegado del S.I.D., para su consideración.

EL DIRECTOR DE INVESTIGACIONES

.....

DELEGACION DEL S. I. D.	CIUDAD FLORIDA	DIA 29	MES FEB	AÑO 1980

A ✗	Expídase constancia — Art. 2º.

SERGIO E. SOSA

B	Expídase constancia — Art. 4º y remitir oficio a la repartición para la cual fue solicitada — Vuelva al S.I.D. con dos copias.

C	No se le expide constancia — Art. 6º y se remite oficio a la repartición para la cual fue solicitada. — Vuelva al S.I.D. con dos copias.

JEFATURA POLICIA
FLORIDA

SECRETARIA GENERAL

N.º ENTRADA: 903 HORA: 12.30

RECIBIDO HOY: 3/3/80

RUBRICA:

152249

S.I.D.
J.P.M. O y M F.05342

2173
Fórm.. 670 A

JUNTA DE COMANDANTES
EN JEFE
SERVICIO DE INFORMACION DE DEFENSA

DEPARTAMENTO	DIA	MES	AÑO
Florida	1º.	03	80

Nº 10/007.-

SOLICITUD DE CONSTANCIA DE HABILITACION PARA CARGOS PUBLICOS -

TITULAR	APELLIDO PATERNO: TECHERA	APELLIDO MATERNO: ALBANO
	PRIMER NOMBRE: JOSE	SEGUNDO NOMBRE: GERVACIO
PADRE	PRIMER NOMBRE: AMBROCIO	SEGUNDO NOMBRE: FRANCISCO
MADRE	PRIMER NOMBRE: MARIA	SEGUNDO NOMBRE: ROSA

FECHA Y LUGAR DE NACIMIENTO	DIA	MES	AÑO	PAIS	LOCALIDAD o PROVINCIA	NACIONALIDAD Y ESTADO CIVIL
	18	09	50	URUGUAY	FLORIDA	ORIENTAL CASADO

1	OCUPACION	Empleado Estancia El Rincón,del año 1970 al 72,del 72 al 73 Cutiembre El Aguila,ciudad Florida,del 73 a la fecha Estancia El Rincón,10a.Sección Policial del Departamento.-
2	DOMICILIO	Del año 1970 al 72,Estancia El Rincón,del 72 al 73,Cuchilla Santanciere,Seccional 7ma.Policial,del 73 a la fecha,Estancia El Rincón,10a.Seccion Policial del Departamento Florida.-

		SERIE	NUMERO		DOC. de IDENT.
3	CREDENCIAL CIVICA	Q.F.E.	447	Exp.Dpto.Florida.-	34.180 Florida.-

PARA SER PRESENTADO ANTE LAS AUTORIDADES DE Administración Ferrocarriles del Estado.-
OBJETO DE LA TRAMITACION Ingreso a dicho Organismo.-

1 - Consignar con precisión, lugar de trabajo o estudios los 10 últimos años.
2 - Consignar con precisión cada domicilio en los últimos 10 años.
3 - Consignar si ha tenido traslados y números anteriores.

José Y Tejera Albano
FIRMA DEL SOLICITANTE

COMISARIA SECCIONAL 10a.

Se eleva a la Dirección de Investigaciones. Informando que el solicitante no registra anotaciones en esta.-

TESTIGOS,Juan Bautista García García,Jubilado,C.I. Nº.45.325(Fda.)y Carlos Abel Garcia Espinosa,ambos orientales,casado,mayores de edad,domiciliados en Paraje Sauce de Timote,esta Sección,quienes lo conocen desde su infancia,merecimiento de buen concepto en general y posee ideas Democraticas.-

LOCALIDAD: Pantanoso del Sauce FECHA: Marzo 1ro.de 1980.-

COMISARIO
LIBERTO N. CUELLO
OFL. PRINCIPAL

DIRECCION DE INVESTIGACIONES

CIUDAD	DIA	MES	AÑO
FLORIDA.-	18	3	80

JEFATURA DE POLICIA × DIRECCION DE INVESTIGACIONES × FLORIDA

Se hace constar que el titular de la presente solicitud registra las anotaciones, en el fichero de esta Dirección, que se adjuntan en el Numerado Simple Nº No registra, Sec. 10ma. y 7ma. del Dpto. y Dr. Ing. Nº 2, negativo.-

EL DIRECTOR DE INVESTIGACIONES
MARIO R. FUEYAS
OFICIAL AYUDANTE

DIRECCION DE INVESTIGACIONES
Número de entrada 127.-
Fecha 5 - 3 - 980
AD.-

Dirección Nacional de Información e Inteligencia - Sec. Cons.-Nac.-C. Pública - DEPARTAMENTO Nº 3

D. Nac. I. - DEPARTAMENTO Nº 3

152250

CIUDAD	DIA	MES	AÑO
	11	JUN	1980

Se hace constar que el solicitante registra en el fichero de esta Dirección, las anotaciones que se adjuntan en Numerado Simple Nº .....

EL JEFE DEL DEPARTAMENTO Nº 3

SIN ANOTACIONES

POR EL JEFE DEL DEPARTAMENTO N.o 3
y por su orden
2173
Benito GONZALEZ BONILLA
SUB - COMISARIO

S. I. D.	CIUDAD	DIA	MES	AÑO

Se hace constar que el solicitante registra en el fichero de este Servicio las anotaciones que se adjuntan en Numerado Simple Nº .....

EL JEFE DEL S. I. D.

.....

D. N. I. I. , DEPARTAMENTO Nº 3	CIUDAD	DIA	MES	AÑO

Habiéndose tomado nota, se remite al Sr. Director de Investigaciones de la Jefatura de Policía de .....

EL JEFE DEL DEPTO. Nº 3

.....

DIRECCION DE INVESTIGACIONES	CIUDAD	DIA	MES	AÑO

Habiéndose tomado nota, se eleva al Sr. Delegado del S.I.D., para su consideración.

EL DIRECTOR DE INVESTIGACIONES

.....

DELEGACION DEL S. I. D.	CIUDAD	DIA	MES	AÑO
	FLORIDA	21	MARZO	1980

A	X	Expídase constancia — Art. 2º.
B		Expídase constancia — Art. 4º y remitir oficio a la repartición para la cual fue solicitada — Vuelva al S.I.D. con dos copias.
C		No se le expide constancia — Art. 6º y se remite oficio a la repartición para la cual fue solicitada. — Vuelva al S.I.D. con dos copias.

SERGIO E. SOSA

JEFATURA POLICIA
FLORIDA

SECRETARIA GENERAL

N.º ENTRADA: 283 HORA: 12.30

RECIBIDO HOY: 21/3/80

152250

2173

S.I.D.
J.P.M. O y M F.05342

Fórm.. 670 A

JUNTA DE COMANDANTES
EN JEFE
SERVICIO DE INFORMACION DE DEFENSA

DEPARTAMENTO	DIA	MES	AÑO
Florida.	27	3	1980

Nº 02/10

SOLICITUD DE CONSTANCIA DE HABILITACION PARA CARGOS PUBLICOS -

TITULAR	APELLIDO PATERNO: GONZALEZ	APELLIDO MATERNO: HERNANDEZ.-
	PRIMER NOMBRE: HUGO	SEGUNDO NOMBRE: FREDY
PADRE	PRIMER NOMBRE: ROMUALDO	SEGUNDO NOMBRE: DOROTEO
MADRE	PRIMER NOMBRE: ADELIA	SEGUNDO NOMBRE: ----------

FECHA Y LUGAR DE NACIMIENTO	DIA	MES	AÑO	PAIS	LOCALIDAD o PROVINCIA	NACIONALIDAD Y ESTADO CIVIL
	16	3	946	Uruguay	San Ramón Dpto Ca	oriental, casado

1	OCUPACION	Desde el año 1970 a la fecha en Chasinería del Sr. Maqueira en Localidad de Fray Marcos.-
2	DOMICILIO	Desde el año 1970 a la fecha en Villa Fray Marcos.-

3	CREDENCIAL CIVICA	SERIE	NUMERO		DOC. de IDENT.	
		Q.D.D.	5062	Florida.-		2.565.936-1 Nacional

PARA SER PRESENTADO ANTE LAS AUTORIDADES DE O.S.E.
OBJETO DE LA TRAMITACION Ingreso

1 Consignar con precisión, lugar de trabajo o estudios los 10 últimos años.
2 Consignar con precisión cada domicilio en los últimos 10 años.
3 Consignar si ha tenido traslados y números anteriores.

Hugo F. González
FIRMA DEL SOLICITANTE

JEFATURA DE POLICIA DE FLORIDA
2ª SECCION

COMISARIA SECCIONAL 2da.

Se eleva a la Dirección de Investigaciones. Careciendo de anotaciones ideológicas en ésta Seccional.

José P. Badal
COMISARIO

DILIG. 10. Ptigos. Artemio Escarón y Alejandro J. Testuri, C.I Nº 65.571 y 32.375 ambos documentos de Florida, domiciliados en ésta, manifiestan conocer al solicitante mereciendoles buen concepto en general.-

LOCALIDAD: Fray Marcos FECHA: 27-3-980.-

Anotado en el L.R. con el Nº 155.-

DIRECCION DE INVESTIGACIONES

CIUDAD	DIA	MES	AÑO
FLORIDA.	15	4	80

Se hace constar que el titular de la presente solicitud registra las anotaciones, en el fichero de esta Dirección, que se adjuntan en el Numerado Simple Nº ..CARPCE....Bat. Ing. No.2, sin anotaciones.

EL DIRECTOR DE INVESTIGACIONES

hcf.

DIRECCION DE INVESTIGACIONES
Número de entrada 194
Fecha 28-3-80

D. N. I. y Información DEPARTAMENTO Nº 3

152251

CIUDAD	DIA	MES	AÑO
	11	6	80

Dirección Nacional de Información e Inteligencia - DEPARTAMENTO Nº 3 - Secc. Cons.-Hab.-C. Pública

Se hace constar que el solicitante registra en el fichero de esta Dirección, las anotaciones que se adjuntan en Numerado Simple Nº .....

POR EL JEFE DEL DEPARTAMENTO N.o 3
y por su orden
2173

EL JEFE DEL DEPARTAMENTO Nº 3

SIN ANOTACIONES.....

Benito GONZALEZ BONILLA
SUB - COMISARIO

S. I. D.	.....	CIUDAD	DIA	MES	AÑO

Se hace constar que el solicitante registra en el fichero de este Servicio las anotaciones que se adjuntan en Numerado Simple Nº .....

EL JEFE DEL S. I. D.

.....

D. N. I. I. . DEPARTAMENTO Nº 3	CIUDAD	DIA	MES	AÑO

Habiéndose tomado nota, se remite al Sr. Director de Investigaciones de la Jefatura de Policía de .....

EL JEFE DEL DEPTO. Nº 3

.....

DIRECCION DE INVESTIGACIONES	CIUDAD	DIA	MES	AÑO

Habiéndose tomado nota, se eleva al Sr. Delegado del S.I.D., para su consideración.

EL DIRECTOR DE INVESTIGACIONES

.....

DELEGACION DEL S. I. D.	CIUDAD	DIA	MES	AÑO
	FLORIDA	23	ABR.	60

A	X	Expídase constancia — Art. 2º.
B		Expídase constancia — Art. 4º y remitir oficio a la repartición para la cual fue solicitada — Vuelva al S.I.D. con dos copias.
C		No se le expide constancia — Art. 6º y se remite oficio a la repartición para la cual fue solicitada. — Vuelva al S.I.D. con dos copias.

SERGIO E. SOSA

JEFATURA POLICIA
FLORIDA

SECRETARIA GENERAL

N.º ENTRADA: 236 HORA: 1500

RECIBIDO HOY: 23/4/60

RUBRICA:

152251

2173

S.I.D.
I.P.M. O y M F.05342

Fórm.. 670 A

DE COMANDANTES
EN JEFE
SERVICIO DE INFORMACION DE DEFENSA

DEPARTAMENTO	DIA	MES	AÑO
TACUAREMBO	25	01	1980

Nº 51.-

- SOLICITUD DE CONSTANCIA DE HABILITACION PARA CARGOS PUBLICOS -

	APELLIDO PATERNO	APELLIDO MATERNO
TITULAR	GONZALEZ	DA SILVA
	PRIMER NOMBRE	SEGUNDO NOMBRE
	MIRIAN	SHIRLEY
PADRE	PRIMER NOMBRE	SEGUNDO NOMBRE
	DELFINO	- - - -
MADRE	PRIMER NOMBRE	SEGUNDO NOMBRE
	MARIA	DILIA

FECHA Y LUGAR DE NACIMIENTO	DIA	MES	AÑO	PAIS	LOCALIDAD o PROVINCIA	NACIONALIDAD Y ESTADO CIVIL
	27	06	1959	URUGUAY	TACUAREMBO	OTAL. SOLTERA

1	**OCUPACION**	LABORES.-
2	**DOMICILIO**	EN CALLE 25 de MAYO BARRIO SAN JAVIER, HACE 20 AÑOS.-

		SERIE	NUMERO			
3	**CREDENCIAL CIVICA**	T.A.A.	41188		**DOC. de IDENT.**	45.590 (Tb6.)

PARA SER PRESENTADO ANTE LAS AUTORIDADES DE DEFENSA CIVIL.-
OBJETO DE LA TRAMITACION ENFERMERIA.-

1 - Consignar con precisión, lugar de trabajo o estudios los 10 últimos años.
2 - Consignar con precisión cada domicilio en los últimos 10 años.
3 - Consignar si ha tenido traslados y números anteriores.

Mirian S. Gonzalez da Silva.-
FIRMA DEL SOLICITANTE

COMISARIA SECCIONAL TACUAREMBO

Se eleva a la ~~Dirección de Investigaciones~~ JEFATURA DE POLICIA

EL OFICIAL PRINCIPAL:

COMISARIO
CIRILO M. ESCALANTE.
ENCDO. 15ta. SECCION

LOCALIDAD: TACUAREMBO **FECHA:** 25/01/980.-
mrc.-

~~DIRECCION DE INVESTIGACIONES~~

CIUDAD	DIA	MES	AÑO
Tacuarembó,	29	1	80

JEFATURA DE POLICIA DE TACUAREMBO.-

Se hace constar que el titular de la presente solicitud no registra las anotaciones, en el fichero de esta ~~Dirección de Investigaciones~~ Jefatura.-.....

~~DIRECCION DE INVESTIGACIONES~~
El Delegado del S.I.D.-
Cnel:.....
José G. Capó.-

D. N. I. I. - DEPARTAMENTO Nº 3

152252

CIUDAD	DIA	MES	AÑO
	02	JUN.	1980

Se hace constar que el solicitante registra en el fichero de esta Dirección, las anotaciones que se adjuntan en Numerado Simple Nº .....

POR EL JEFE DEPARTAMENTO N.º 3

EL JEFE DEL DEPARTAMENTO Nº 3

.....

:2173

SIN ANOTACIONES

JUNTA DE COMANDANTES
EN JEFE
SERVICIO DE INFORMACION DE DEFENSA

DEPARTAMENTO	DIA	MES	AÑO
TACUAREMBO	28	1	80

Nº52.-

- SOLICITUD DE CONSTANCIA DE HABILITACION PARA CARGOS PUBLICOS -

	APELLIDO PATERNO	APELLIDO MATERNO
TITULAR	RIVERO	BATISTA
	PRIMER NOMBRE	SEGUNDO NOMBRE
	Agapito	
PADRE	PRIMER NOMBRE	SEGUNDO NOMBRE
	Fernando	(Fallecido)
MADRE	PRIMER NOMBRE	SEGUNDO NOMBRE
	María	Elena

FECHA Y LUGAR DE NACIMIENTO	DIA	MES	AÑO	PAIS	LOCALIDAD o PROVINCIA	NACIONALIDAD Y ESTADO CIVIL
	24	3	48	Uruguay	Tacuarembó.	Oriental/casado.

1	OCUPACION	Del 70 a la fecha se desempeña como deportista (Football)
2	DOMICILIO	Del 70 al 78 se domicilio en la ciudad de Montevideo en calle Santa Lucía y Bollognese; post.del 78 al 79 se domicilia en ésta ciudad en Union Nº 230; post.79 a la fecha en José P.Varela Nº 139.-

		SERIE	NUMERO		DOC. de IDENT.
3	CREDENCIAL CIVICA	T AA	28.611		1.130.100-Montevideo

PARA SER PRESENTADO ANTE LAS AUTORIDADES DE La Intendencia Mpal.de Tacuarembó.
OBJETO DE LA TRAMITACION para ocupar un puesto.-

1 - Consignar con precisión, lugar de trabajo o estudios los 10 últimos años.
2 - Consignar con precisión cada domicilio en los últimos 10 años.
3 - Consignar si ha tenido traslados y números anteriores.

Agapito Rivero
FIRMA DEL SOLICITANTE

COMISARIA SECCIONAL 1ra. — Se eleva a la [redacted] Jef.de Pcia.del Dpto.-

Comisario
RAUL HERIBERTO DOS SANTOS AGUIRRE
COMISARIO

LOCALIDAD: TACUAREMBO

FECHA: 30-1-80.-msb

[redacted]

CIUDAD	DIA	MES	AÑO
Tacuarembó	7	2	80

JEFATURA DE POLICIA DE TACUAREMBO

Se hace constar que el titular de la presente solicitud registra las anotaciones, no en el fichero de esta [redacted] Jefatura.-

[redacted]
El Delegado del S.I.D.
Coronel.
José G. Capó.

D. N. I. I. _ DEPARTAMENTO Nº 3

CIUDAD	DIA	MES	AÑO
	02	JUN	1980

152253

Se hace constar que el solicitante registra en el fichero de esta Dirección, las anotaciones que se adjuntan en Numerado Simple Nº DTO. No 3.

POR EL

EL JEFE DEL DEPARTAMENTO Nº 3

.2173

SIN ANOTACIONES

JUNTA DE COMANDANTES EN JEFE
SERVICIO DE INFORMACION DE DEFENSA

DEPARTAMENTO	DIA	MES	AÑO
TACUAREMBO	31	1	80

Nº 53.-

- SOLICITUD DE CONSTANCIA DE HABILITACION PARA CARGOS PUBLICOS -

TITULAR	APELLIDO PATERNO: HARTNEZ.-	APELLIDO MATERNO: FERREIRA.-
	PRIMER NOMBRE: HUGO.-	SEGUNDO NOMBRE:
PADRE	PRIMER NOMBRE: BARSAVIS/	SEGUNDO NOMBRE:
MADRE	PRIMER NOMBRE: ORLANDA.-	SEGUNDO NOMBRE:

FECHA Y LUGAR DE NACIMIENTO	DIA	MES	AÑO	PAIS	LOCALIDAD o PROVINCIA	NACIONALIDAD Y ESTADO CIVIL
	28	9	59	URUGUAYO.-	TACUAREMBO.-	Oriental/soltero

1 OCUPACION: Del 69 al 76 estudió en el Liceo Nº. 1 de Tacuarembó; del 77 a la fecha estudió en la Escuela Agraria.-

2 DOMICILIO: Del 69 a la fecha; se domicilia en Avenida Cribe Nº. 444 Apto. 6.-

3 CREDENCIAL CIVICA	SERIE	NUMERO		DOC. de IDENT.
	TAA	42431	TACUAREMBO.-	Nº. 45.214 Tbó.-

PARA SER PRESENTADO ANTE LAS AUTORIDADES DE U.TU.-
OBJETO DE LA TRAMITACION ocupar un cargo administrativo.-

1 - Consignar con precisión, lugar de trabajo o estudios los 10 últimos años.
2 - Consignar con precisión cada domicilio en los últimos 10 años.
3 - Consignar si ha tenido traslados y números anteriores.

FIRMA DEL SOLICITANTE

COMISARIA SECCIONAL 22a. Se eleva a la Dirección de Investigaciones. Jefatura de Policía de Tbó.-

COMISARIO
P/A.: Basilio Berrueta.-
Cte.S/A.

LOCALIDAD: TACUAREMBO. **FECHA:** 31.1.80 D.I.C

CIUDAD	DIA	MES	AÑO
Tacuarembó	7	2	80

JEFATURA DE POLICIA DE TACUAREMBO

Se hace constar que el titular de la presente solicitud no registra las anotaciones, fichero de esta Jefatura.-.....

El Delegado del S.I.D.
Coronel.
José G. Capó.

D. N. I. I. _ DEPARTAMENTO Nº 3	CIUDAD	DIA	MES	AÑO
		02	JUN.	1980

15225

Se hace constar que el solicitante registra en el fichero de esta Dirección, las anotaciones que se adjuntan en Numerado Simple Nº .....

POR EL JEFE DEL DEPARTAMENTO N.º 3
y por su orden 2173

EL JEFE DEL DEPARTAMENTO Nº 3

.....

Benito GONZALEZ BONILLA
SUB - COMISARIO

SIN ANOTACIONES

JUNTA DE COMANDANTES
EN JEFE
SERVICIO DE INFORMACION DE DEFENSA

DEPARTAMENTO	DIA	MES	AÑO
TACUAREMBO	30	1	80

Nº 54.-

- SOLICITUD DE CONSTANCIA DE HABILITACION PARA CARGOS PUBLICOS -

TITULAR	APELLIDO PATERNO: NUÑEZ.-	APELLIDO MATERNO: DA ROSA.-
	PRIMER NOMBRE: ANGELA.-	SEGUNDO NOMBRE: LUZ.-
PADRE	PRIMER NOMBRE: ANGEL.-	SEGUNDO NOMBRE: fallecido.-
MADRE	PRIMER NOMBRE: ELBA.-	SEGUNDO NOMBRE: GLADYS.-

FECHA Y LUGAR DE NACIMIENTO	DIA	MES	AÑO	PAIS	LOCALIDAD o PROVINCIA	NACIONALIDAD Y ESTADO CIVIL
	30	10	53	URUGUAYA.-	TACUAREMBO.-	Oriental/casada

1	**OCUPACION**	Del 69 a la fecha; estudió en el Liceo Nº. 1 de Tacuarembó.-
2	**DOMICILIO**	Del 69 al 74 vivió en Lambaré; del 74 al 77 vivió en calle Ituzáingo Nº 40 de esta ciudad y del 77 a la fecha en Jaime Ross Nº 160.-

3	CREDENCIAL CIVICA	SERIE	NUMERO		DOC. de IDENT.
		TAA	39233	TACUAREMBO.-	Nº. 47.322 Tbó.-

PARA SER PRESENTADO ANTE LAS AUTORIDADES DE Defensa Civil de este Departamento.-
OBJETO DE LA TRAMITACION para ocupar un cargo.-

1 - Consignar con precisión, lugar de trabajo o estudios los 10 últimos años.
2 - Consignar con precisión cada domicilio en los últimos 10 años.
3 - Consignar si ha tenido traslados y números anteriores.

Angela Nuñez de Barrera
FIRMA DEL SOLICITANTE

COMISARIA SECCIONAL 2da. Se eleva a la [redacted] Jefatura de Plcía de Tbó.-

LOCALIDAD: TACUAREMBO **FECHA:** 30/1/80. D.P/C.

COMISARIO
P/A. Basilio Bermudez.-
C.I. 3/A.

[redacted]

CIUDAD	DIA	MES	AÑO
Tacuarembó	7	2	80

JEFATURA DE POLICIA DE TACUAREMBO

Se hace constar que el titular de la presente solicitud registra las anotaciones, no en el fichero de esta [redacted] Jefatura.-

[redacted]
El Delegado del S.I.D.
Coronel.
José G. Capó.

D. N. I. I. . DEPARTAMENTO Nº 3	CIUDAD	DIA	MES	AÑO
		02	JUN.	1980

152255

Se hace constar que el solicitante registra en el fichero de esta Dirección, las anotaciones que se adjuntan en Numerado Simple Nº .....

POR EL [illegible] MENTO N.o 3
[illegible]2173
[illegible]LA

EL JEFE DEL DEPARTAMENTO Nº 3

.....

SIN ANOTACIONES

JUNTA DE COMANDANTES
EN JEFE
SERVICIO DE INFORMACION DE DEFENSA

DEPARTAMENTO	DIA	MES	AÑO
Tacuarembo.-	2	II	980

Nº 55.-

- SOLICITUD DE CONSTANCIA DE HABILITACION PARA CARGOS PUBLICOS -

TITULAR	APELLIDO PATERNO: Coitinho	APELLIDO MATERNO: Da Costa.-
	PRIMER NOMBRE: Wilson.-	SEGUNDO NOMBRE: Francisco.-
PADRE	PRIMER NOMBRE: Dorvalino.-	SEGUNDO NOMBRE: - - - - - - - -
MADRE	PRIMER NOMBRE: María.-	SEGUNDO NOMBRE: Jacinta.-

FECHA Y LUGAR DE NACIMIENTO	DIA	MES	AÑO	PAIS	LOCALIDAD o PROVINCIA	NACIONALIDAD Y ESTADO CIVIL
	1.-	III	1960	URUGUAY.-	San Gregorio.-	Or.- Soltero.-

1 OCUPACION: Empleado Servicio Forestal de U.T.E.- San Gregorio.-

2 DOMICILIO: Villa San Gregorio.- Departamento de Tacuarembó.-

3 CREDENCIAL CIVICA	SERIE	NUMERO		DOC. de IDENT.
	T.E.D.	5782.-	No hay traslados.-	47.799.- Tacuarembó

PARA SER PRESENTADO ANTE LAS AUTORIDADES DE U.T.E. en San Gregorio.-
OBJETO DE LA TRAMITACION Permanencia en el Cargo.-

1 - Consignar con precisión, lugar de trabajo o estudios los 10 últimos años. Sal Gregorio.-
2 - Consignar con precisión cada domicilio en los últimos 10 años. San Gregorio.-
3 - Consignar si ha tenido traslados y números anteriores. NO.-

x Wilson F. Coitinho
FIRMA DEL SOLICITANTE

COMISARIA SECCIONAL 4a.- EPC.-

Se eleva a la Dirección de Investigaciones

COMISARIA DE LA 4ta. SECCION - SAN GREGORIO - Dpto. TACUAREMBO

COMISARIO
Tomaso Ariz Apatía.-

LOCALIDAD: SAN GREGORIO.- **FECHA:** FEBRERO 7/ 980.-

DIRECCION DE INVESTIGACIONES	CIUDAD	DIA	MES	AÑO
	Tacuarembó	7	2	80

JEFATURA DE POLICIA DE TACUAREMBO

JEFATURA DE POLICIA DE TACUAREMBO - SECRETARIA GENERAL

Se hace constar que el titular de la presente solicitud registra las anotaciones, no
en el fichero de esta [redacted] Jefatura.-

[redacted]
El Delegado del S.I.D.
Coronel.....
José G. Capó.

D. N. I. I. - DEPARTAMENTO Nº 3	CIUDAD	DIA	MES	AÑO
152256		02	JUN.	1980

Dirección Nacional de Información e Identificación - Sec. Cons.-Hab.-C. Público - Nº 3

Se hace constar que el solicitante registra en el fichero de esta Dirección, las anotaciones que se detallan en Nominada Simple Nº 2173

EL JEFE DEL DEPARTAMENTO Nº 3
por su orden

EL JEFE DEL DEPARTAMENTO Nº 3

.....

SIN ANOTACIONES

JUNTA DE COMANDANTES
EN JEFE
SERVICIO DE INFORMACION DE DEFENSA

DEPARTAMENTO	DIA	MES	AÑO
Tacuarembó	1	LL	1980

Nº 56.-

- SOLICITUD DE CONSTANCIA DE HABILITACION PARA CARGOS PUBLICOS -

TITULAR	APELLIDO PATERNO: SELAY.-	APELLIDO MATERNO: SILVA.-
	PRIMER NOMBRE: JULIO.-	SEGUNDO NOMBRE: INDALECIO.-
PADRE	PRIMER NOMBRE: ISAURO.-	SEGUNDO NOMBRE: BEDA.-
MADRE	PRIMER NOMBRE: ANA.-	SEGUNDO NOMBRE: CARMEN.-

FECHA Y LUGAR DE NACIMIENTO	DIA	MES	AÑO	PAIS	LOCALIDAD o PROVINCIA	NACIONALIDAD Y ESTADO CIVIL
	5.-	Abril	1960	URUGUAY.-	San Gregorio.-	Or.- Soltero.-

1	**OCUPACION**	Empleado Municipal.- Junta Local de San Gregorio.-
2	**DOMICILIO**	Villa San Gregorio.- Depto Tacuarembó.-

		SERIE	NUMERO			
3	**CREDENCIAL CIVICA**	T.E.D.	5748.-	No hay traslados.-	**DOC. de IDENT.**	62.037.-Tacuarembó.-

PARA SER PRESENTADO ANTE LAS AUTORIDADES DE Intendencia Municipal Tacuarembó.-
OBJETO DE LA TRAMITACION Permanencia en el Cargo.-

1 - Consignar con precisión, lugar de trabajo o estudios los 10 últimos años. San Gregorio.-
2 - Consignar con precisión cada domicilio en los últimos 10 años. San Gregorio.-
3 - Consignar si ha tenido traslados y números anteriores. No hay.-

x Julio I Selay
FIRMA DEL SOLICITANTE

FPC.- **COMISARIA SECCIONAL** 4a.-

Se eleva a la Dirección de Investigaciones.

COMISARIA DE LA 4to. SECCION - SAN GREGORIO - Dpto TACUAREMBO

Dahate Piriz Capatía.-
COMISARIO

LOCALIDAD: SAN GREGORIO.- **FECHA:** 1 de ENERO 1982.-

	CIUDAD	DIA	MES	AÑO
[redacted]	Tacuarembó	7	2	80

JEFATURA DE POLICIA DE TACUAREMBO

JEFATURA DE POLICIA - SECRETARIA GENERAL - TACUAREMBO

Se hace constar que el titular de la presente solicitud no registra las anotaciones, en el fichero de esta [redacted] Jefatura.-.....

[redacted]
El Delegado del S.I.D.
Coronel.....
José G. Capó.

	CIUDAD	DIA	MES	AÑO
D. N. I. I. - DEPARTAMENTO Nº 3		02	JUN.	1980

152257

Dirección Nacional de Información e Inteligencia - Sec. Consultivo Público - DE

Se hace constar que el solicitante registra en el fichero de esta Dirección, las anotaciones que se adjuntan en Numerado Simple Nº [illegible] 3.....

POR EL JEFE
por su orden

2173

EL JEFE DEL DEPARTAMENTO Nº 3

SIN ANOTACIONES.....

Benito [illegible]
SUB - [illegible]

JUNTA DE COMANDANTES EN JEFE

SERVICIO DE INFORMACION DE DEFENSA

DEPARTAMENTO	DIA	MES	AÑO
TACUAREMBO	1º	02	80

Nº57.-

- SOLICITUD DE CONSTANCIA DE HABILITACION PARA CARGOS PUBLICOS -

	APELLIDO PATERNO	APELLIDO MATERNO
TITULAR	KONSTANTINOVICH	GARCIA
	PRIMER NOMBRE	**SEGUNDO NOMBRE**
	JUAN	CARLOS
PADRE	JUAN	LUIS
MADRE	IRMA	RAQUEL

FECHA Y LUGAR DE NACIMIENTO	DIA	MES	AÑO	PAIS	LOCALIDAD o PROVINCIA	NACIONALIDAD Y ESTADO CIVIL
	12	12	1961	URUGUAY	Paso de los Toros	Oriental, soltero

1	**OCUPACION**	Hasta el año 1976 Estudiante en esta ciudad.- Del año 1976 a 1979 Estudiante Liceo Militar Nº 3 .-
2	**DOMICILIO**	Del año 1961 a la fecha en 19 de Abril 331.- Paso de los Toros.-

		SERIE	NUMERO		DOC. de IDENT.
3	CREDENCIAL CIVICA				59.507 Tbó

PARA SER PRESENTADO ANTE LAS AUTORIDADES DE
OBJETO DE LA TRAMITACION ESCUELA NACIONAL DE POLICIA

1 - Consignar con precisión, lugar de trabajo o estudios los 10 últimos años.
2 - Consignar con precisión cada domicilio en los últimos 10 años.
3 - Consignar si ha tenido traslados y números anteriores.

Juan C. Konstantinovich
FIRMA DEL SOLICITANTE

COMISARIA SECCIONAL 3a.- Se eleva a la ~~Dirección de Investigaciones~~ Jef/Pcía/Tbó

COMISARIO
JUAN ISABELINO BARBOZA

LOCALIDAD: Paso de los Toros **FECHA:** 1º/2/80 crfs

~~DIRECCION DE INVESTIGACIONES~~

CIUDAD	DIA	MES	AÑO
Tacuarembó	7	2	80

JEFATURA DE POLICIA DE TACUAREMBO

Se hace constar que el titular de la presente solicitud no registra las anotaciones, en el fichero de esta ~~Dirección de Investigaciones~~ Jefatura.-.....

~~DIRECCION DE INVESTIGACIONES~~
El Delegado del S.I.D.
Coronel.
José D. Capó.

D. N. I. I. . DEPARTAMENTO Nº 3	152258	CIUDAD	DIA	MES	AÑO
			02	JUN.	1980

Se hace constar que el solicitante registra en el fichero de esta Dirección, las anotaciones que se adjuntan en Numerado Simple Nº .....

por el JEFE DEL DEPARTAMENTO N.o 3
y por su orden 2173

EL JEFE DEL DEPARTAMENTO Nº 3

SIN ANOTACIONES.....

JUNTA DE COMANDANTES
EN JEFE
SERVICIO DE INFORMACION DE DEFENSA

DEPARTAMENTO	DIA	MES	AÑO
TACUAREMBO	30	1	80

Nº 58.-

- SOLICITUD DE CONSTANCIA DE HABILITACION PARA CARGOS PUBLICOS -

TITULAR	APELLIDO PATERNO: APATIAN.-	APELLIDO MATERNO: BARRIOS.-
	PRIMER NOMBRE: NANCY.-	SEGUNDO NOMBRE: ELIZABETH.-
PADRE	PRIMER NOMBRE: WUEMIC.-	SEGUNDO NOMBRE: HERI.-
MADRE	PRIMER NOMBRE: DELIA.-	SEGUNDO NOMBRE: [illegible].-

FECHA Y LUGAR DE NACIMIENTO	DIA	MES	AÑO	PAIS	LOCALIDAD o PROVINCIA	NACIONALIDAD Y ESTADO CIVIL
	5	5	61	URUGUAY.-	TACUAREMBO	Oriental/soltera

1	**OCUPACION**	Del 68 a la fecha; estudió en el Liceo Nº. 1 de Tacuarembó.-
2	**DOMICILIO**	Del 68 a fines del 79 vivió en calle Dr. Catalina Nº. 231 y desde principio de Enero del 80 a la fecha vive en Dr. Catalina Nº. 292.-

		SERIE	NUMERO			
3	**CREDENCIAL CIVICA**	TaA	11.325	TACUAREMBo.-	**DOC. de IDENT.**	I.Nº. 50.979. Tbó.

PARA SER PRESENTADO ANTE LAS AUTORIDADES DE OBJETO DE LA TRAMITACION Ministerio de Salud Pública.-

1 - Consignar con precisión, lugar de trabajo o estudios los 10 últimos años.
2 - Consignar con precisión cada domicilio en los últimos 10 años.
3 - Consignar si ha tenido traslados y números anteriores.

FIRMA DEL SOLICITANTE

COMISARIA SECCIONAL 2da.

Se eleva a la ~~Dirección de Investigaciones~~: Jefatura de Ploía de Tbó.-

COMISARIO
JOSE A. VILLAR UETA.-

LOCALIDAD: TACUAREMBO.- **FECHA:** 30/1/80.- D.p.C.

~~DIRECCION DE INVESTIGACIONES~~

CIUDAD	DIA	MES	AÑO
Tacuarembó	7	2	80

JEFATURA DE POLICIA DE TACUAREMBO

Se hace constar que el titular de la presente solicitud registra las anotaciones, no

en el fichero de esta ~~[redacted]~~ Jefatura.-

~~[redacted]~~
El Delegado del S.I.D.
Coronel.
José G. Capó.

D. N. I. I. - DEPARTAMENTO Nº 3	CIUDAD	DIA	MES	AÑO
152253		02	JUN.	1980

Se hace constar que el solicitante registra en el fichero de esta Dirección, las anotaciones que se adjuntan en Numerado Simple Nº 2173

EL JEFE DEL DEPARTAMENTO Nº 3

por su orden

Benito G... SUB - COMISARIO

SIN ANOTACIONES

2173

JUNTA DE COMANDANTES
EN JEFE
SERVICIO DE INFORMACION DE DEFENSA

DEPARTAMENTO	DIA	MES	AÑO
TACUAREMBO	4	2	80

Nº59.-

- SOLICITUD DE CONSTANCIA DE HABILITACION PARA CARGOS PUBLICOS -

TITULAR	APELLIDO PATERNO: GODOY	APELLIDO MATERNO: LOPEZ
	PRIMER NOMBRE: MARIA	SEGUNDO NOMBRE: DE FATIMA
PADRE	PRIMER NOMBRE: CARLOS	SEGUNDO NOMBRE: CRIBE
MADRE	PRIMER NOMBRE: CELINA	SEGUNDO NOMBRE:

FECHA Y LUGAR DE NACIMIENTO	DIA	MES	AÑO	PAIS	LOCALIDAD o PROVINCIA	NACIONALIDAD Y ESTADO CIVIL
	30	9	61	URUGUAYA.-	TACUAREMBO.-	Oriental/soltera

1	OCUPACION	Del 69 al 77 estudió en el Liceo Nº 1 de Tacuarembó.- Del 77 a la fecha desocupada.-
2	DOMICILIO	Del 69 a la fecha; vivió en Avenida Oribe Nº 575 de esta ciudad.-

		SERIE	NUMERO		DOC. de IDENT.
3	CREDENCIAL CIVICA	TAA	41203	TACUAREMBO.-	Nº 61955 Tbó.-

PARA SER PRESENTADO ANTE LAS AUTORIDADES DE INTENDENCIA MUNICIPAL DE TACUAREMBO.-
OBJETO DE LA TRAMITACION ocupar un cargo.-

1 - Consignar con precisión, lugar de trabajo o estudios los 10 últimos años.
2 - Consignar con precisión cada domicilio en los últimos 10 años.
3 - Consignar si ha tenido traslados y números anteriores.

María de Fátima Godoy
FIRMA DEL SOLICITANTE

COMISARIA SECCIONAL 2da

Se eleva a la [redacted] Jefatura de Plcía del Dpto.-

COMISARIO
JOSE A. VILLANUEVA.-

LOCALIDAD: TACUAREMBO FECHA: 4/2/80 D.P.C.

[redacted]

CIUDAD	DIA	MES	AÑO
Tacuarembó	7	2	80

JEFATURA DE POLICIA DE TACUAREMBO

Se hace constar que el titular de la presente solicitud registra las anotaciones, no en el fichero de esta [redacted] Jefatura.-.....

El Delegado del S.I.D.
Coronel.....
José G. Capó.

D. N. I. I. - DEPARTAMENTO Nº 3	152260	CIUDAD	DIA	MES	AÑO
			02	JUN.	1980

Se hace constar que el solicitante registra en el fichero de esta Dirección, las anotaciones que se adjuntan en Numerado Simple Nº .....
POR EL JEFE DEL DEPARTAMENTO Nº 3
y por su orden 2173

EL JEFE DEL DEPARTAMENTO Nº 3

.....

SIN ANOTACIONES

JUNTA DE COMANDANTES
EN JEFE
SERVICIO DE INFORMACION DE DEFENSA

DEPARTAMENTO	DIA	MES	AÑO
TACUAREMBO	9	2	80

Nº 60.-

- SOLICITUD DE CONSTANCIA DE HABILITACION PARA CARGOS PUBLICOS -

TITULAR	APELLIDO PATERNO: BEITES.-	APELLIDO MATERNO: MONTADO.-
	PRIMER NOMBRE: MARINES.-	SEGUNDO NOMBRE:
PADRE	PRIMER NOMBRE: DANIEL.-	SEGUNDO NOMBRE:
MADRE	PRIMER NOMBRE: HEOPOLDINA.-	SEGUNDO NOMBRE:

FECHA Y LUGAR DE NACIMIENTO	DIA	MES	AÑO	PAIS	LOCALIDAD o PROVINCIA	NACIONALIDAD Y ESTADO CIVIL
	28	5	57	URUGUAYA.-	TACUAREMBO.-	Oriental/soltera

1	OCUPACION	Del 69 al 73 estudió en el Liceo No. 1; 73 al 75 desocupada; del 75 al 77 estudió curso de Enfermería; y del 77 a la fecha desocupada.-
2	DOMICILIO	Del 69 al 77 vivió en Avda. Oribe No. 232 y del 77 a la fecha se domicilia en calle Agraciada No. 536 de ésta ciudad.-

		SERIE	NUMERO		DOC. de IDENT.
3	CREDENCIAL CIVICA	TAA	40213	TACUAREMBO.-	No. 2.547.597. 5 Tbó

PARA SER PRESENTADO ANTE LAS AUTORIDADES DE INTENDENCIA MUNICIPAL DE TACUAREMBO.-
OBJETO DE LA TRAMITACION ocupar un cargo.-

1 - Consignar con precisión, lugar de trabajo o estudios los 10 últimos años.
2 - Consignar con precisión cada domicilio en los últimos 10 años.
3 - Consignar si ha tenido traslados y números anteriores.

FIRMA DEL SOLICITANTE

COMISARIA SECCIONAL 2da. — Se eleva a la [redacted] Jefatura de Plcía del Dpto.-

COMISARIO
JOSE A. VILLANUEVA.-

LOCALIDAD: TACUAREMBO.- FECHA: 9/2/80. D.P.C.-

[redacted]

CIUDAD	DIA	MES	AÑO
Tacuarembó	13	2	80

JEFATURA DE POLICIA DE TACUAREMBO

JEFATURA DE POLICIA TACUAREMBO SECRETARIA GENERAL

Se hace constar que el titular de la presente solicitud no registra las anotaciones, en el fichero de esta [redacted] Jefatura.-

[redacted]
El Delegado del S.I.D.
Coronel.
José G. Capó.

D. N. I. I. . DEPARTAMENTO Nº 3 — 152261

CIUDAD	DIA	MES	AÑO
	02	JUN.	1980

Dpto. Nacional de Información e Inteligencia

Se hace constar que el solicitante registra en el fichero de esta Dirección, las anotaciones que se adjuntan en Numerado Simple Nº 8173

POR EL JEFE D[illegible]
y por su orde[illegible]

EL JEFE DEL DEPARTAMENTO Nº 3

SIN ANOTACIONES

TA DE COMANDANTES
EN JEFE
SERVICIO DE INFORMACION DE DEFENSA

DEPARTAMENTO	DIA	MES	AÑO
Tacuarembó	22	01	80

Nº 61.-

- SOLICITUD DE CONSTANCIA DE HABILITACION PARA CARGOS PUBLICOS -

TITULAR	APELLIDO PATERNO: ----------	APELLIDO MATERNO: CARNAGHI
	PRIMER NOMBRE: SANTOS	SEGUNDO NOMBRE: CASIO
PADRE	PRIMER NOMBRE: ----------	SEGUNDO NOMBRE: --------
MADRE	PRIMER NOMBRE: Amelia	SEGUNDO NOMBRE: -------

FECHA Y LUGAR DE NACIMIENTO	DIA	MES	AÑO	PAIS	LOCALIDAD o PROVINCIA	NACIONALIDAD Y ESTADO CIVIL
	10	10	32	Uruguay	Curtina	oriental, casado

1	**OCUPACION**	Funcionario Policial desde 1959 a 1979.- Asernadero de Juan Zorra-San Gregorio-desde noviembre de 1979 a la fecha.-
2	**DOMICILIO**	Lavalleja casi Puyol-Paso de los Toros- desde 1959 a la fecha.-

		SERIE	NUMERO			
3	**CREDENCIAL CIVICA**	TTD	12.604		**DOC. de IDENT.**	18.886 de Tbó

PARA SER PRESENTADO ANTE LAS AUTORIDADES DE U.T.E.-
OBJETO DE LA TRAMITACION

1 - Consignar con precisión, lugar de trabajo o estudios los 10 últimos años.
2 - Consignar con precisión cada domicilio en los últimos 10 años.
3 - Consignar si ha tenido traslados y números anteriores.

Santos Carnaghi
FIRMA DEL SOLICITANTE

COMISARIA SECCIONAL 3ra

Se eleva a la ~~Dirección de Investigaciones~~ Jef. de Tbó.

COMISARIO
JUAN ISABELINO BARBOZA

LOCALIDAD: P.Toros **FECHA:** 22.01.80.word

~~DIRECCION DE INVESTIGACIONES~~

CIUDAD	DIA	MES	AÑO
Tacuarembó	13	2	80

JEFATURA DE POLICIA DE TACUAREMBO

JEFATURA DE POLICIA · SECRETARIA GENERAL · TACUAREMBO

Se hace constar que el titular de la presente solicitud registra las anotaciones, **NO** en el fichero de esta ~~DIRECCION DE INVESTIGACIONES~~ Jefatura.-.....

~~EL DIRECTOR DE INVESTIGACIONES~~
El Delegado del S.I.D.
Coronel. .....
Jose G. Capó.

	CIUDAD	DIA	MES	AÑO
D. N. I. I. . DEPARTAMENTO Nº 3		02	JUN.	1980

152262

Dirección Nacional de Información e Inteligencia · DEPARTAMENTO Nº 3

Se hace constar que el solicitante registra en el fichero de esta Dirección, las anotaciones que se adjuntan en Numerado Simple Nº .....

EL JEFE DEL DEPARTAMENTO Nº 3

por su orden

2173

SIN ANOTACIONES.....

JUNTA DE COMANDANTES
EN JEFE
SERVICIO DE INFORMACION DE DEFENSA

DEPARTAMENTO	DIA	MES	AÑO
Tacuarembo	22	1	80

Nº 69.-

- SOLICITUD DE CONSTANCIA DE HABILITACION PARA CARGOS PUBLICOS -

TITULAR	APELLIDO PATERNO: BARBOZA	APELLIDO MATERNO: HERRERA
	PRIMER NOMBRE: MIGUEL	SEGUNDO NOMBRE: ANGEL
PADRE	PRIMER NOMBRE: Alejandro	SEGUNDO NOMBRE: ------
MADRE	PRIMER NOMBRE: Fausta	SEGUNDO NOMBRE: -------

FECHA Y LUGAR DE NACIMIENTO	DIA	MES	AÑO	PAIS	LOCALIDAD o PROVINCIA	NACIONALIDAD Y ESTADO CIVIL
	24	8	61	Uruguay	Paso de los Toros	oriental, soltero

1	**OCUPACION**	Estudiante de primaria hasta 1976.- Peón rural en establecimientos de la zona de 1976 a la fecha.-
2	**DOMICILIO**	Gral. Lavalleja casi Santin Rossi-P.Toros desde 1969 a la fecha.- Posee Cédula de Montevideo por ser más ágil el tramite.-

		SERIE	NUMERO		DOC. de IDENT.	
3	**CREDENCIAL CIVICA**	TFD	18780			1.916.164 de Mdeo.

PARA SER PRESENTADO ANTE LAS AUTORIDADES DE AFE
OBJETO DE LA TRAMITACION

1 - Consignar con precisión, lugar de trabajo o estudios los 10 últimos años.
2 - Consignar con precisión cada domicilio en los últimos 10 años.
3 - Consignar si ha tenido traslados y números anteriores.

Miguel Angel Barboza
FIRMA DEL SOLICITANTE

COMISARIA SECCIONAL 3ra. Se eleva a la Dirección de Investigaciones. Jef. de Tbó

COMISARIO
JUAN ISABELINO BARBOZA

LOCALIDAD: P.Toros. **FECHA:** 22.1.80.word

DIRECCION DE INVESTIGACIONES

CIUDAD	DIA	MES	AÑO
Tacuarembó	29	2	80

JEFATURA DE POLICIA DE TACUAREMBO

Se hace constar que el titular de la presente solicitud registra no las anotaciones, en el fichero de esta Dirección, que se adjuntan en el Numerado Simple Nº Jefatura.-

JEFATURA DE POLICIA - SECRETARIA GENERAL - TACUAREMBO

El Delegado del S.I.D.
Coronel.
José C. Capó.

D. N. I. I. - DEPARTAMENTO Nº 3 152203

CIUDAD	DIA	MES	AÑO
	2	JUN.	1980

Se hace constar que el solicitante registra en el fichero de esta Dirección, las anotaciones que se adjuntan en Numerado Simple Nº .....

Dirección Nacional de Información e Inteligencia - Sec. Cons.-Hab.-C. Público

EL JEFE DEL DEPARTAMENTO Nº 3

SIN ANOTACIONES.....

POR EL JEFE DEL DEPARTAMENTO N.o 3
y por su orden
2173

Benito GONZALEZ BONILLA
SUB - COMISARIO

JUNTA DE COMANDANTES
EN JEFE
SERVICIO DE INFORMACION DE DEFENSA

DEPARTAMENTO	DIA	MES	AÑO
Tacuarembo	24	1	80

Nº 63.-

SOLICITUD DE CONSTANCIA DE HABILITACION PARA CARGOS PUBLICOS -

TITULAR	APELLIDO PATERNO: ----------	APELLIDO MATERNO: GONZALEZ de SEGOVIA
	PRIMER NOMBRE: BLANCA	SEGUNDO NOMBRE: ELOISA
PADRE	PRIMER NOMBRE: ------	SEGUNDO NOMBRE: --------
MADRE	PRIMER NOMBRE: Petrona	SEGUNDO NOMBRE: -------

FECHA Y LUGAR DE NACIMIENTO	DIA	MES	AÑO	PAIS	LOCALIDAD o PROVINCIA	NACIONALIDAD Y ESTADO CIVIL
	15	08	23	Uruguay	Merinos-Paysa du	oriental, casada

1	**OCUPACION**	Labores desde 1969 a 1973.- Personal de Servicio de AFE desde 1973 a la fecha.-
2	**DOMICILIO**	Paysandu 358 desde 1969 a 1975.- Berruti casi Levalleja, Viviendas de AFE desde 1975 a 1978. Levalleja 1022 desde 1978 a la fecha.-

	SERIE	NUMERO		DOC. de IDENT.
3 **CREDENCIAL CIVICA**	KEC	579	TFD 9778	77.944 de Tbo.

PARA SER PRESENTADO ANTE LAS AUTORIDADES DE AFE.-
OBJETO DE LA TRAMITACION

1 - Consignar con precisión, lugar de trabajo o estudios los 10 últimos años.
2 - Consignar con precisión cada domicilio en los últimos 10 años.
3 - Consignar si ha tenido traslados y números anteriores.

Blanca de Gonzalez
FIRMA DEL SOLICITANTE

COMISARIA SECCIONAL 3ra.

Se eleva a la ~~Dirección de Investigaciones~~ Jef. de Tbo.

COMISARIO
JUAN ISABELINO BARBOZA

LOCALIDAD: P.Toros **FECHA:** 24.1.80 vore

~~DIRECCION DE INVESTIGACIONES~~

CIUDAD	DIA	MES	AÑO
Tacuarembó	5	3	80

JEFATURA DE POLICIA DE TACUAREMBO

JEFATURA DE POLICIA - SECRETARIA GENERAL - TACUAREMBO

Se hace constar que el titular de la presente solicitud registra las anotaciones, no en el fichero de esta ~~DIRECCION DE INVESTIGACIONES~~ Jefatura.-

~~EL DIRECTOR DE INVESTIGACIONES~~
El Delegado del S.I.D.
Coronel.
José G. Capó.

D. N. I. I. - DEPARTAMENTO Nº 3	152264	CIUDAD	DIA	MES	AÑO
			02	JUN.	1980

Dirección Nacional de Informaciones - Sección - DEPARTAMENTO Nº 3

Se hace constar que el solicitante registra en el fichero de esta Dirección, las anotaciones que se adjuntan en Numerado Simple Nº 2173

por su orden

EL JEFE DEL DEPARTAMENTO Nº 3

Benito [illegible]
Sub - [illegible]

SIN ANOTACIONES

JUNTA DE COMANDANTES
EN JEFE
SERVICIO DE INFORMACION DE DEFENSA

DEPARTAMENTO	DIA	MES	AÑO
TACUAREMBO	23	01	80

Nº 61

- SOLICITUD DE CONSTANCIA DE HABILITACION PARA CARGOS PUBLICOS -

TITULAR	APELLIDO PATERNO: GONZALEZ	APELLIDO MATERNO: BOEDO
	PRIMER NOMBRE: CARLOS	SEGUNDO NOMBRE: VICENTE
PADRE	PRIMER NOMBRE: VICENTE	SEGUNDO NOMBRE: **********
MADRE	PRIMER NOMBRE: ANA	SEGUNDO NOMBRE: MARIA

FECHA Y LUGAR DE NACIMIENTO	DIA	MES	AÑO	PAIS	LOCALIDAD o PROVINCIA	NACIONALIDAD Y ESTADO CIVIL
	23	7	1960	URUGUAY	1ªSec.Canelones	Oriental,soltero

1	**OCUPACION**	Hasta el año 1975 Estudiante de U.T.U. en San Ramón -Canelones.- Del año 1975 a 1978 Jornalero a Destajo en San Ramón-Canelones Del año 1978 a la fecha Jornalero en Paso de los Toros.-
2	**DOMICILIO**	Hasta el año 1978 en Barrio Quartino,San Ramón -Canelones.- Del año 1978 a la fecha en Emilio Grassi casi Rivera Paso de los Toros.-

		SERIE	NUMERO		DOC. de IDENT.
3	**CREDENCIAL CIVICA**	CIA	12.724		130.894 Canelones

PARA SER PRESENTADO ANTE LAS AUTORIDADES DE JUNTA LOCAL
OBJETO DE LA TRAMITACION

1 - Consignar con precisión, lugar de trabajo o estudios los 10 últimos años.
2 - Consignar con precisión cada domicilio en los últimos 10 años.
3 - Consignar si ha tenido traslados y números anteriores.

Carlos Vicente Gonzalez
FIRMA DEL SOLICITANTE

COMISARIA SECCIONAL 3a.

Se eleva a la ~~Dirección de Investigaciones~~ Jefª/Tbó

COMISARIO

LOCALIDAD: Paso de los Toros **FECHA:** 23/01/80 crfs

JUAN ISABELINO BARBOZA

~~DIRECCION DE INVESTIGACIONES~~

CIUDAD	DIA	MES	AÑO
Tacuarembó	3	3	80

JEFATURA DE POLICIA DE TACUAREMBO

Se hace constar que el titular de la presente solicitud no registra las anotaciones, en el fichero de esta ~~Dirección de Investigaciones~~ Jefatura.-.....

~~EL DIRECTOR DE INVESTIGACIONES~~
El Delegado del S.I.D.
Coronel.....
José G. Capó.

D. N. I. I. . DEPARTAMENTO Nº 3	152265	CIUDAD	DIA	MES	AÑO
			02	JUN	1980

Se hace constar que el solicitante registra en el fichero de esta Dirección, las anotaciones que se adjuntan en Numerado Simple Nº .....

POR EL JEFE DEL DEPARTAMENTO N.º 3
por su orden
2173
Benito GONZALEZ PEREIRA
SUB - COMISARIO

EL JEFE DEL DEPARTAMENTO Nº 3

~~DIRECCION DE INVESTIGACIONES~~.....

JUNTA DE COMANDANTES
EN JEFE
SERVICIO DE INFORMACION DE DEFENSA

DEPARTAMENTO	DIA	MES	AÑO
Tacuarembó	23	01	80

Nº 65.-

- SOLICITUD DE CONSTANCIA DE HABILITACION PARA CARGOS PUBLICOS -

TITULAR	APELLIDO PATERNO: HUTTON	APELLIDO MATERNO: ALONSO
	PRIMER NOMBRE: SANTIAGO	SEGUNDO NOMBRE: ELDIO
PADRE	PRIMER NOMBRE: Santiago	SEGUNDO NOMBRE: --------
MADRE	PRIMER NOMBRE: Juana	SEGUNDO NOMBRE: --------

FECHA Y LUGAR DE NACIMIENTO	DIA	MES	AÑO	PAIS	LOCALIDAD o PROVINCIA	NACIONALIDAD Y ESTADO CIVIL
	16	11	32	Uruguay	Paso de los Toros	oriental, casado

1	**OCUPACION**	Carnicero en esta ciudad desde 1969 a julio de 1979.- jornalero al destajo desde julio de 1979 a la fecha.-
2	**DOMICILIO**	Rivera y Bálsamo desde 1969 a la fecha-Paso de los Toros.-

3	**CREDENCIAL CIVICA**	SERIE: TFD	NUMERO: 10.02[illegible]		**DOC. de IDENT.**	2.536.409-5 de Tbó

PARA SER PRESENTADO ANTE LAS AUTORIDADES DE JUNTA LOCAL.-
OBJETO DE LA TRAMITACION

1 - Consignar con precisión, lugar de trabajo o estudios los 10 últimos años.
2 - Consignar con precisión cada domicilio en los últimos 10 años.
3 - Consignar si ha tenido traslados y números anteriores.

FIRMA DEL SOLICITANTE

COMISARIA SECCIONAL 2da. Se eleva a la Dirección de Investigaciones Jef. de Tbó.

COMISARIO
JUAN ISABELINO BARBOZA

LOCALIDAD: P.Toros **FECHA:** 23.1.80.word

DIRECCION DE INVESTIGACIONES

CIUDAD	DIA	MES	AÑO
Tacuarembó	26	2	80

JEFATURA DE POLICIA DE TACUAREMBO

Se hace constar que el titular de la presente solicitud no registra las anotaciones, en el fichero de esta Dirección Jefatura.-.....

El Delegado del S.I.D.
Coronel.....
José [illegible] Capó.

D. N. I. DEPARTAMENTO Nº 3 152266

CIUDAD	DIA	MES	AÑO
	02	JUN.	1980

Se hace constar que el solicitante registra en el fichero de esta Dirección, las anotaciones que se adjuntan en Numero(s) Simple Nº 3 N.o.3.....

EL JEFE DEL DEPARTAMENTO Nº 3 y por su orden

.2173

SIN ANOTACIONES.....

JUNTA DE COMANDANTES
EN JEFE
SERVICIO DE INFORMACION DE DEFENSA

DEPARTAMENTO	DIA	MES	AÑO
TACUAREMBO	28	01	80

Nº 66.-

- SOLICITUD DE CONSTANCIA DE HABILITACION PARA CARGOS PUBLICOS -

TITULAR	APELLIDO PATERNO: RODRIGUEZ	APELLIDO MATERNO: PEREIRA
	PRIMER NOMBRE: IRIS	SEGUNDO NOMBRE: ELIZABETH
PADRE	PRIMER NOMBRE: Elmer	SEGUNDO NOMBRE: ----
MADRE	PRIMER NOMBRE: María	SEGUNDO NOMBRE: Isabel

FECHA Y LUGAR DE NACIMIENTO	DIA	MES	AÑO	PAIS	LOCALIDAD o PROVINCIA	NACIONALIDAD Y ESTADO CIVIL
	02	09	60	URUGUAY	Paso de los Toros	Or. soltera.-

1	OCUPACION	Labores.-
2	DOMICILIO	Maruja de Yerigui s/n.Esq.Durazno (desde 1960 hasta mayo de 1979).- Maruja de Yerigui 241 (desde mayo 1979 hasta la fecha).-

		SERIE	NUMERO		DOC. de IDENT.
3	CREDENCIAL CIVICA	T.F.D.	18.702.-		75.465.-Tbó.-

PARA SER PRESENTADO ANTE LAS AUTORIDADES DE
OBJETO DE LA TRAMITACION presentarlo ante Autoridades del CORREO Nacional.-

1 - Consignar con precisión, lugar de trabajo o estudios los 10 últimos años.
2 - Consignar con precisión cada domicilio en los últimos 10 años.
3 - Consignar si ha tenido traslados y números anteriores.

FIRMA DEL SOLICITANTE

COMISARIA SECCIONAL

Se eleva a la [redacted] Jef.Pcia.Tbó.-

COMISARIO
JUAN ISABELINO BARBOZA.-

LOCALIDAD: Paso de los Toros, FECHA: 28/1/80.-(jcvo)-

[redacted] | CIUDAD: Tacuarembó | DIA: 26 | MES: 2 | AÑO: 80

JEFATURA DE POLICIA DE TACUAREMBO

Se hace constar que el titular de la presente solicitud no registra las anotaciones, en el fichero de esta [redacted] Jefatura.-.....

[redacted]
El Delegado Tel S.I.D.
Coronel,.....
José [illegible]s.

D. N. I. I. . DEPARTAMENTO Nº 3	152267	CIUDAD	DIA	MES	AÑO
			02	JUN.	1980

Se hace constar que el solicitante registra en el fichero de esta Dirección, las anotaciones que se adjuntan en Numerado Simple Nº .....

EL JEFE DEL DEPARTAMENTO Nº 3

.....

POR EL JEFE DEL DEPARTAMENTO N.o 3
y por su or[illegible] 2173

Benito GONZALEZ BONILLA

SIN ANOTACIONES

JUNTA DE COMANDANTES
EN JEFE
SERVICIO DE INFORMACION DE DEFENSA

DEPARTAMENTO	DIA	MES	AÑO
TACUAREMBO	29	01	80

Nº 67.-

- SOLICITUD DE CONSTANCIA DE HABILITACION PARA CARGOS PUBLICOS -

	APELLIDO PATERNO	APELLIDO MATERNO
TITULAR	VALENZUELA	MARQUEZ
	PRIMER NOMBRE	SEGUNDO NOMBRE
	Néstor	Waldemar
PADRE	PRIMER NOMBRE	SEGUNDO NOMBRE
	Nicolás	Miguel
MADRE	PRIMER NOMBRE	SEGUNDO NOMBRE
	María	Josefina

FECHA Y LUGAR DE NACIMIENTO	DIA	MES	AÑO	PAIS	LOCALIDAD o PROVINCIA	NACIONALIDAD Y ESTADO CIVIL
	2	3	959	URUGUAY	Paso de los Toros	Oriental, soltero

1	OCUPACION	Hasta la fecha jornalero al destajo en esta ciudad.-
2	DOMICILIO	Del año 1960 a la fecha en 19 de Abril E/Uo. y Batlle y Ordóñez Paso de los Toros

		SERIE	NUMERO		DOC. de IDENT.
3	CREDENCIAL CIVICA	TFD	18779		77.412 Tbó

PARA SER PRESENTADO ANTE LAS AUTORIDADES DE OBJETO DE LA TRAMITACION: Cuartel Gral D.E.III

1 - Consignar con precisión, lugar de trabajo o estudios los 10 últimos años.
2 - Consignar con precisión cada domicilio en los últimos 10 años.
3 - Consignar si ha tenido traslados y números anteriores.

Néstor Valenzuela
FIRMA DEL SOLICITANTE

COMISARIA SECCIONAL 3a.- Se eleva a la [redacted] Jef.Pcia.Tbó

COMISARIO
JUAN ISABELINO BARBOZA

LOCALIDAD: Paso de los Toros FECHA: 29/01/80 erfs

[redacted]

CIUDAD	DIA	MES	AÑO
Tacuarembó	26	2	80

JEFATURA DE POLICIA DE TACUAREMBO

Se hace constar que el titular de la presente solicitud no registra las anotaciones, en el fichero de esta [redacted] Jefatura.-.....

[redacted]
El Delegado del S.I.D.
Coronel.....
José [illegible] Capó.

D. N. I. I. . DEPARTAMENTO Nº 3	152263	CIUDAD	DIA	MES	AÑO
			02	JUN	1980

Se hace constar que el solicitante registra en el fichero de esta Dirección, las anotaciones que se adjuntan en Numerado Simple Nº .....

POR EL J[illegible] N.I.I.
Y POR SU O[illegible]
2173

Benito GONZALEZ PERILLA
SUB - COMISARIO

EL JEFE DEL DEPARTAMENTO Nº 3

.....

SIN ANOTACIONES

JUNTA DE COMANDANTES
EN JEFE
SERVICIO DE INFORMACION DE DEFENSA

DEPARTAMENTO	DIA	MES	AÑO
TACUAREMBO	31	1	80

Nº 68.-

- SOLICITUD DE CONSTANCIA DE HABILITACION PARA CARGOS PUBLICOS -

TITULAR	APELLIDO PATERNO: GONZALEZ	APELLIDO MATERNO: MIQUELRO
	PRIMER NOMBRE: Margarita	SEGUNDO NOMBRE: María
PADRE	PRIMER NOMBRE: Juan	SEGUNDO NOMBRE: María
MADRE	PRIMER NOMBRE: Nelda	SEGUNDO NOMBRE: Iris

FECHA Y LUGAR DE NACIMIENTO	DIA	MES	AÑO	PAIS	LOCALIDAD o PROVINCIA	NACIONALIDAD Y ESTADO CIVIL
	16	1	1956	URUGUAY	Montevideo	Oriental, soltera

1	OCUPACION	Hasta el año 1978 Estudiante de Magisterio de Tacuarembó.- Del año 1978 a 1979 maestra de Escuela 133 P.de los Toros.- Actualmente maestra de Escuela Nº 109 .Paso de los Toros.-
2	DOMICILIO	Del año 1960 a la fecha en Julio Monestier 547. Paso de los Toros

		SERIE	NUMERO		DOC. de IDENT.
3	CREDENCIAL CIVICA	TFD	17.261		30.686 Tbó

PARA SER PRESENTADO ANTE LAS AUTORIDADES DE OBJETO DE LA TRAMITACION A.F.E. (para cargo auxiliar Administrativo)

1 - Consignar con precisión, lugar de trabajo o estudios los 10 últimos años.
2 - Consignar con precisión cada domicilio en los últimos 10 años.
3 - Consignar si ha tenido traslados y números anteriores.

Margarita M.ª González
FIRMA DEL SOLICITANTE

COMISARIA SECCIONAL 3a.- Se eleva a la [redacted] Jef/Pcía/Tbó

COMISARIO
JUAN ISABELINO BARBOZA

LOCALIDAD: Paso de los Toros **FECHA:** 31/1/80 crfs

[redacted]	CIUDAD	DIA	MES	AÑO
	Tacuarembó	26	2	80

JEFATURA DE POLICIA DE TACUAREMBO

Se hace constar que el titular de la presente solicitud no registra las anotaciones, en el fichero de esta [redacted] Jefatura.-

[redacted]
El Delegado del S.I.D.
Coronel.
José C. Capó.

D. N. I. I. . DEPARTAMENTO Nº 3	CIUDAD	DIA	MES	AÑO
152269		02	JUN.	1980

Se hace constar que el solicitante registra en el fichero de esta Dirección, las anotaciones que se adjuntan en Numerado Simple Nº [redacted] 2173

POR EL JEFE D[redacted]
por su orden
Benito GONZALEZ LONILLA
SUB - COMISARIO

EL JEFE DEL DEPARTAMENTO Nº 3

SIN ANOTACIONES

JUNTA DE COMANDANTES
EN JEFE
SERVICIO DE INFORMACION DE DEFENSA

DEPARTAMENTO	DIA	MES	AÑO
TACUAREMBO	1	2	80

Nº 69

- SOLICITUD DE CONSTANCIA DE HABILITACION PARA CARGOS PUBLICOS -

TITULAR	APELLIDO PATERNO: SILVA	APELLIDO MATERNO: BALSAMO de ROSANO
	PRIMER NOMBRE: GLORIA	SEGUNDO NOMBRE: TERESA
PADRE	PRIMER NOMBRE: EMETERIO	SEGUNDO NOMBRE: CELEDONIO
MADRE	PRIMER NOMBRE: CATALINA	SEGUNDO NOMBRE: **********

FECHA Y LUGAR DE NACIMIENTO	DIA	MES	AÑO	PAIS	LOCALIDAD o PROVINCIA	NACIONALIDAD Y ESTADO CIVIL
	26	2	1951	URUGUAY	Paso de los Toros	Oriental, viuda

1	**OCUPACION**	Del año 1969 a la fecha labores.-
2	**DOMICILIO**	Del año 1967 a la fecha en Lavalleja e Ituzaingó S/Nº Paso de los Toros

		SERIE	NUMERO			
3	**CREDENCIAL CIVICA**	T F D	11.964		**DOC. de IDENT.**	2.580.284-5 (Dno)

PARA SER PRESENTADO ANTE LAS AUTORIDADES DE OBJETO DE LA TRAMITACION A.F.E.

1 - Consignar con precisión, lugar de trabajo o estudios los 10 últimos años.
2 - Consignar con precisión cada domicilio en los últimos 10 años.
3 - Consignar si ha tenido traslados y números anteriores.

Gloria T. Silva Balsamo
FIRMA DEL SOLICITANTE

COMISARIA SECCIONAL 3a.- **Se eleva a la ~~Dirección de Investigaciones~~** Jef/Pcía/Tbó

COMISARIO

LOCALIDAD: Paso de los Toros **FECHA:** 1/2/80 urfs

JUAN ISABELINO BARBOZA

~~DIRECCION DE INVESTIGACIONES~~	CIUDAD	DIA	MES	AÑO
	Tacuarembó	5	3	80

JEFATURA DE POLICIA DE TACUAREMBO

Se hace constar que el titular de la presente solicitud no registra las anotaciones, en el fichero de esta ~~Dirección~~ Jefatura.-

~~EL DIRECTOR DE INVESTIGACIONES~~
El Delegado del S.I.D.
Coronel,
José C. Capó.

D. N. I. I. - DEPARTAMENTO Nº 3	152270	CIUDAD	DIA	MES	AÑO
			12	JUN.	1980

Se hace constar que el solicitante registra en el fichero de esta Dirección, las anotaciones que se adjuntan en Numerado Simple Nº .....

POR EL JEFE DEL DEPARTAMENTO N.o 3
por su orden
173

EL JEFE DEL DEPARTAMENTO Nº 3

SIN ANOTACIONES.....

Benito GONZALEZ BONILLA
SUB - COMISARIO

JUNTA DE COMANDANTES
EN JEFE
SERVICIO DE INFORMACION DE DEFENSA

DEPARTAMENTO	DIA	MES	AÑO
TACUAREMBO	29	01	1980

Nº 70.-

- SOLICITUD DE CONSTANCIA DE HABILITACION PARA CARGOS PUBLICOS -

	APELLIDO PATERNO	APELLIDO MATERNO
TITULAR	DENIS	LOPEZ
	PRIMER NOMBRE	SEGUNDO NOMBRE
	MIGUEL	ANGEL
PADRE	PRIMER NOMBRE	SEGUNDO NOMBRE
	VICTOR	HUGO
MADRE	PRIMER NOMBRE	SEGUNDO NOMBRE
	BLANCA	- - - -

	DIA	MES	AÑO	PAIS	LOCALIDAD o PROVINCIA	NACIONALIDAD Y ESTADO CIVIL
FECHA Y LUGAR DE NACIMIENTO	10	01	1951	URUGUAY	TACUAREMBO	OTAL. SOLTERO

1	OCUPACION	JORNALERO.-
2	DOMICILIO	EN CALLE ELIAS ABDO No.369, HACE 3 AÑOS.-Ant.en calle Elías Abdo No. 390 (6 años)Ant. en loso de los Toros 3ra.Secc.Pol.,Gral.Laguna No. 552 (5 años).-

		SERIE	NUMERO		DOC. de IDENT.	
3	CREDENCIAL CIVICA	T.F.D.	15801			31.079 (Tb6.)

PARA SER PRESENTADO ANTE LAS AUTORIDADES DE OBJETO DE LA TRAMITACION INTENDENCIA MUNICIPAL DE TACUAREMBO.- OCUPAR CARGO PUBLICO

1 - Consignar con precisión, lugar de trabajo o estudios los 10 últimos años.
2 - Consignar con precisión cada domicilio en los últimos 10 años.
3 - Consignar si ha tenido traslados y números anteriores.

Miguel Angel Denis

FIRMA DEL SOLICITANTE
Miguel Angel Denis Lopez.-

COMISARIA SECCIONAL 15a. SECCION

Se eleva a la ~~Dirección de Investigaciones~~ JEFATURA DE POLICIA.-

EL OFICIAL PRINCIPAL:

COMISARIO
CIRILO W.ESCALANTE.-
ENCDO.15ta.SECCION.-

LOCALIDAD: TACUAREMBO FECHA: 29/01/80. - mrc.-

~~XDIRECCION DE INVESTIGACIONES~~

CIUDAD	DIA	MES	AÑO
Tacuarembó	26	2	80

DE POLI
SECRETARIA GEN
TACUAREMBO

JEFATURA DE POLICIA DE TACUAREMBO

Se hace constar que el titular de la presente solicitud no registra las anotaciones, en el fichero de esta ~~Dirección de Investigaciones~~ Jefatura.-

~~EL DIRECTOR DE INVESTIGACIONES~~
El Delegado del S.I.D.
Coronel.
José [illegible] Capó.

D. N. I. I. . DEPARTAMENTO Nº 3	152271	CIUDAD	DIA	MES	AÑO
			29	ENE	1980

Servicio Nacional de Información e Identificación
DEPARTAMENTO Nº 3
Sec. Cons. Hab. C. Público

Se hace constar que el solicitante registra en el fichero de esta Dirección, las anotaciones que se adjuntan en Numerado Simple Nº .....

EL JEFE DEL DEPARTAMENTO Nº 3

POR EL JEFE DEL DEPARTAMENTO N.º 3
por su orden

2173 1

SIN ANOTACIONES

JUNTA DE COMANDANTES
EN JEFE
SERVICIO DE INFORMACION DE DEFENSA

DEPARTAMENTO	DIA	MES	AÑO
TACUAREMBO	31	01	1980

Nº 71.-

- SOLICITUD DE CONSTANCIA DE HABILITACION PARA CARGOS PUBLICOS -

TITULAR	APELLIDO PATERNO: GALVAN	APELLIDO MATERNO: MADERA
	PRIMER NOMBRE: ZULLY	SEGUNDO NOMBRE: RUTH
PADRE	PRIMER NOMBRE: MARIO	SEGUNDO NOMBRE: .----------
MADRE	PRIMER NOMBRE: GENOVEVA	SEGUNDO NOMBRE: .----------

FECHA Y LUGAR DE NACIMIENTO	DIA	MES	AÑO	PAIS	LOCALIDAD o PROVINCIA	NACIONALIDAD Y ESTADO CIVIL
	28	01	1961	URUGUAY	TACUAREMBO	O/SOLTERA.-

1	**OCUPACION**	Desde 1969 hasta 1979 mes de diciembre estudiante.- Fines de diciembre de 1979 hasta la fecha trabaja con el Dr. DE MATOS; Henry Dunat No.3.-
2	**DOMICILIO**	Desde 1969 hasta la fecha se domicilia en Henry Dunat No.3.-

		SERIE	NUMERO			
3	CREDENCIAL CIVICA	[illegible]	[illegible]7		DOC. de IDENT.	C.I. 53.440 TBO.-

PARA SER PRESENTADO ANTE LAS AUTORIDADES DE OBJETO DE LA TRAMITACION LA INTENDENCIA MUNICIPAL.- OFICINITAS.-

1 - Consignar con precisión, lugar de trabajo o estudios los 10 últimos años.
2 - Consignar con precisión cada domicilio en los últimos 10 años.
3 - Consignar si ha tenido traslados y números anteriores.

Zully Ruth Galvan Madera.-
FIRMA DEL SOLICITANTE

COMISARIA SECCIONAL 15ta. Se eleva a la Dirección de Investigaciones. JEFATURA DE POLICIA.-

POLICIA DE TACUAREMBO Identificación

COMISARIO
Cirilo Walter Escalante.-
Encgdo. de la 15ta. Sección.-

LOCALIDAD: TACUAREMBO.- **FECHA** 31/01/80.- hrom.-

DIRECCION DE INVESTIGACIONES

CIUDAD	DIA	MES	AÑO
Tacuarembó	26	2	80

JEFATURA DE POLICIA DE TACUAREMBO

POLICIA DE TACUAREMBO SECRETARIA GENERAL

Se hace constar que el titular de la presente solicitud no registra las anotaciones, en el fichero de esta ~~Dirección~~ Jefatura.-

~~DIRECTOR~~ El Delegado del S.I.D.
Coronel.
José G. Capó.

D. N. I. I. - DEPARTAMENTO Nº 3

152272

CIUDAD	DIA	MES	AÑO
	12	JUN.	1980

Se hace constar que el solicitante registra en el fichero de esta Dirección, las anotaciones que se adjuntan en Numerado Simple Nº .....

POR EL JEFE DEL DEPARTAMENTO No 3
y por su ord.
2173

EL JEFE DEL DEPARTAMENTO Nº 3

SIN ANOTACIONES

JUNTA ~~DE COMANDANTES~~ EN JEFE
SERVICIO DE INFORMACION DE DEFENSA

DEPARTAMENTO	DIA	MES	AÑO
TACUAREMBO	2	2	1980

Nº 72.-

- SOLICITUD DE CONSTANCIA DE HABILITACION PARA CARGOS PUBLICOS -

TITULAR	APELLIDO PATERNO: GONZALEZ	APELLIDO MATERNO: FERREIRA	
	PRIMER NOMBRE: VICTOR	SEGUNDO NOMBRE: ~~~~	
PADRE	PRIMER NOMBRE: DANIEL	SEGUNDO NOMBRE: ~~~~	
MADRE	PRIMER NOMBRE: SISALPINA	SEGUNDO NOMBRE: ~~~~	

FECHA Y LUGAR DE NACIMIENTO	DIA	MES	AÑO	PAIS	LOCALIDAD o PROVINCIA	NACIONALIDAD Y ESTADO CIVIL
	25	07	1921	URUGUAY	TACUAREMBO	O/CASADO.-

1	OCUPACION	Desde 1969 hasta la fecha realizó funciones de jornalero.-
2	DOMICILIO	Desde 1969 hasta la fecha Barrio Batoví.-

		SERIE	NUMERO		DOC. de IDENT.
3	CREDENCIAL CIVICA	TAB	118		C.I.6.136 TBO.-

PARA SER PRESENTADO ANTE LAS AUTORIDADES DE DE LAS VIVIENDAS MILITARES.-
OBJETO DE LA TRAMITACION COMO ALBAÑIL (Aparicio Saravia ~~~~ la dependencia// del Batallón de Ings. No. 1 Montevideo)

1 - Consignar con precisión, lugar de trabajo o estudios los 10 últimos años.
2 - Consignar con precisión cada domicilio en los últimos 10 años.
3 - Consignar si ha tenido traslados y números anteriores.

Victor Gonzalez Ferreira.
FIRMA DEL SOLICITANTE
VICTOR GONZALEZ FERREIRA.-

COMISARIA SECCIONAL 15a.

Se eleva a ~~La Dirección de Investigaciones~~ JEFATURA DE POLICIA.-

COMISARIO
Cirilo Walter Escalante.-
Encargado de la 15a. Sección.-

LOCALIDAD: TACUAREMBO FECHA: 2/2/80.- hrom.-

~~DIRECCION DE INVESTIGACIONES~~

CIUDAD	DIA	MES	AÑO
Tacuarembó	26	2	80

JEFATURA DE POLICIA DE TACUAREMBO

Se hace constar que el titular de la presente solicitud registra las anotaciones, en el fichero de esta ~~Dirección de Información e Inteligencia~~ Jefatura.-

~~DIRECTOR DE INFORMACIONES~~
El Delegado del S.I.D.
Coronel.
José G. Gilpé.

D. N. I. I. . DEPARTAMENTO Nº 3	152273	CIUDAD	DIA	MES	AÑO
			02	JUN.	1980

Se hace constar que el solicitante registra en el fichero de esta Dirección, las anotaciones que se adjuntan en Numerado Simple Nº .....

EL JEFE DEL DEPARTAMENTO Nº 3

POR EL JEFE DEL DEPARTAMENTO No 3
y .
2173

SIN ANOTACIONES.....

JUNTA DE COMANDANTES
EN JEFE
SERVICIO DE INFORMACION DE DEFENSA

DEPARTAMENTO	DIA	MES	AÑO
TACUAREMBO	4	2	80

Nº 78.-

- SOLICITUD DE CONSTANCIA DE HABILITACION PARA CARGOS PUBLICOS -

	APELLIDO PATERNO	APELLIDO MATERNO
TITULAR	MANZOR	PEREZ
	PRIMER NOMBRE	SEGUNDO NOMBRE
	María	de los Ángeles
PADRE	PRIMER NOMBRE	SEGUNDO NOMBRE
	Nalli	
MADRE	PRIMER NOMBRE	SEGUNDO NOMBRE
	Andrea	Constancia

FECHA Y LUGAR DE NACIMIENTO	DIA	MES	AÑO	PAIS	LOCALIDAD o PROVINCIA	NACIONALIDAD Y ESTADO CIVIL
	15	9	60	Uruguay	Durazno	Oriental/soltera.

1	OCUPACION	Del 70 al 73 curso estudios primaria en Sangregorio; post. 73-77 curso Secundaria en el Colegio Jesús Sacramentado; post. del del 78 a mayo del 79 curso estudios de preparatorios en el Liceo Dptal.; post. del 79 a la fecha curso estudios Bancarios en Academia Juventus.-
2	DOMICILIO	Del 70 al 73 se domicilio en San Gregorio en calle Gral. Artigas e Independencia; post. del 73 a la fecha se domicilia en Gral. Artigas Nº// 296 de ésta ciudad.-

		SERIE	NUMERO			
3	CREDENCIAL CIVICA	T A A	41567		DOC. de IDENT.	44.058-Tacuarembó.

PARA SER PRESENTADO ANTE LAS AUTORIDADES DEL Banco Republica O.del U.Suc.Tacuarembó.
OBJETO DE LA TRAMITACION para ocupar un cargo de auxiliar.-

1 - Consignar con precisión, lugar de trabajo o estudios los 10 últimos años.
2 - Consignar con precisión cada domicilio en los últimos 10 años.
3 - Consignar si ha tenido traslados y números anteriores.

María de los Angeles Manzor Perez
FIRMA DEL SOLICITANTE

COMISARIA SECCIONAL lra. Se eleva a la [redacted] Jef.de Pcia.del Dpto.-

JEFATURA DE POLICIA - COMISARIA 1a. SECCION - TACUAREMBO

Comisario
RAUL HERBERTO DOS SANTOS AQUINAGA
COMISARIO

LOCALIDAD: TACUAREMBO FECHA: 4/2/80.-msb

[redacted]

CIUDAD	DIA	MES	AÑO
Tacuarembó	26	2	80

JEFATURA DE POLICIA DE TACUAREMBO

Se hace constar que el titular de la presente solicitud no registra las anotaciones, en el fichero de esta [redacted] Jefatura.-

JEFATURA DE POLICIA - SECRETARIA GRAL. - TACUAREMBO

[redacted]
El Delegado del S.I.D.
Coronel.
José A. Capó.

D. N. I. I. DEPARTAMENTO Nº 3	152274	CIUDAD	DIA	MES	AÑO
			02	JUN	1980

Dirección Nacional de Información e Inteligencia - DEPARTAMENTO Nº 3 - Sec. Com. Hab. C. Público

Se hace constar que el solicitante registra en el fichero de esta Dirección, las anotaciones que se indican en Sumario Unico Nº [redacted]

POR EL JEFE DEL DEPARTAMENTO N.o 3
y por su orden
2173
Benito GONZALEZ D'AMILLA
SUB - COMISARIO

EL JEFE DEL DEPARTAMENTO Nº 3

SIN ANOTACIONES.....

JUNTA DE COMANDANTES
EN JEFE
SERVICIO DE INFORMACION DE DEFENSA

DEPARTAMENTO	DIA	MES	AÑO
Tacuarembó	6	2	80

Nº 75.-

- SOLICITUD DE CONSTANCIA DE HABILITACION PARA CARGOS PUBLICOS -

TITULAR	APELLIDO PATERNO: - - - - - - -	APELLIDO MATERNO: RITZEL.-
	PRIMER NOMBRE: Juan.-	SEGUNDO NOMBRE:
PADRE	PRIMER NOMBRE: - - - - - -	SEGUNDO NOMBRE: - - - - - - - - - - - - - -
MADRE	PRIMER NOMBRE: Clitide.-	SEGUNDO NOMBRE:

FECHA Y LUGAR DE NACIMIENTO	DIA	MES	AÑO	PAIS	LOCALIDAD o PROVINCIA	NACIONALIDAD Y ESTADO CIVIL
	24	11	56	U R U G U A Y	Tacuarembó.-	cr/soltero.-

1 OCUPACION: Del año 1 970 al 1978 trabajó en el tambo de Andrés Latorre, en barrio La Matutina 6ta. sec. Policial, del 1978 a la fecha trabaja en Frigorifico Tacuarembó.-

2 DOMICILIO: Del 1970 al 1975 se domiciliaba en barrio La Matutina, del 1973 a la fecha se domicilia en ba-rrio Etcheverry.-

3 CREDENCIAL CIVICA	SERIE	NUMERO		DOC. de IDENT.
	TC1	2689	- - - - - - - - - - - - - -	57.751 Tacuarembó.-

PARA SER PRESENTADO ANTE LAS AUTORIDADES DE la Intendencia Municipal.
OBJETO DE LA TRAMITACION para ocupar un cargo.-

1 - Consignar con precisión, lugar de trabajo o estudios los 10 últimos años.
2 - Consignar con precisión cada domicilio en los últimos 10 años.
3 - Consignar si ha tenido traslados y números anteriores.

FIRMA DEL SOLICITANTE

COMISARIA SECCIONAL 10a.

Se eleva a la [redacted] Jefatura de Policía.-

RUBEN WALLACE XAVIER
COMISARIO
COMISARIO

LOCALIDAD Tacuarembó, FECHA: 6/2/80.-agd

[redacted]

CIUDAD	DIA	MES	AÑO
Tacuarembó	26	2	80

JEFATURA DE POLICIA DE TACUAREMBO

Se hace constar que el titular de la presente solicitud registra las anotaciones, en el fichero de esta [redacted] Jefatura.-.....

El Delegado del S.I.D.
Coronel.....
José C. Dapé.

D. N. I. I. . DEPARTAMENTO Nº 3	152275	CIUDAD	DIA	MES	AÑO
			02	JUN.	1980

Se hace constar que el solicitante registra en el fichero de esta Dirección, las anotaciones que se adjuntan en [redacted] DEPARTAMENTO N.o 3.....

POR EL JEFE DEL DEPARTAMENTO Nº 3
y por su orden
2173
Benito Gonzalez Trilla
Sub-Comisario

EL JEFE DEL DEPARTAMENTO Nº 3

SIN ANOTACIONES.....

JUNTA DE COMANDANTES
EN JEFE
SERVICIO DE INFORMACION DE DEFENSA

DEPARTAMENTO	DIA	MES	AÑO
TACUAREMBO	7	2	1980

Nº 76.-

SOLICITUD DE CONSTANCIA DE HABILITACION PARA CARGOS PUBLICOS -

TITULAR	APELLIDO PATERNO: RODRIGUEZ	APELLIDO MATERNO: OLIVERA
	PRIMER NOMBRE: MIRKA	SEGUNDO NOMBRE: SUSANA
PADRE	PRIMER NOMBRE: DIDACIO	SEGUNDO NOMBRE: - - - - -
MADRE	PRIMER NOMBRE: ARACELIA	SEGUNDO NOMBRE: - - - -

FECHA Y LUGAR DE NACIMIENTO	DIA	MES	AÑO	PAIS	LOCALIDAD o PROVINCIA	NACIONALIDAD Y ESTADO CIVIL
	31	10	56	URUGUAY	TACUAREMBO	oriental,soltera

1	OCUPACION	Del 69 al 75 estudió en el Liceo No.1.Tbó.Del 75 a la fecha en Liceo Instituto Anglo Uruguayo,Brasileño,Academia Pitman.Instituto Ensul.- Actualmente desocupada.-
2	DOMICILIO	Del 69 al 75 en Olimpia Pintos No.185.Del 76 al 79 en Mec.calle // Yaguarón No.1472,Apto.401.Actualmente en Olimpia Pintos No.185 Tbó.-

		SERIE	NUMERO		DOC. de IDENT.
3	CREDENCIAL CIVICA	T.A.A.	39.868		2.593.712-5 (Tbó)

PARA SER PRESENTADO ANTE LAS AUTORIDADES DE MINISTERIO DE AGRICULTURA Y PESCA.-
OBJETO DE LA TRAMITACION OCUPAR UN CARGO.-

1 - Consignar con precisión, lugar de trabajo o estudios los 10 últimos años.
2 - Consignar con precisión cada domicilio en los últimos 10 años.
3 - Consignar si ha tenido traslados y números anteriores.

Victoria Luzana Rodríguez
FIRMA DEL SOLICITANTE

COMISARIA SECCIONAL 2da

Se eleva a la Jefatura de Policía de Tacuarembó.-

COMISARIO
José A. Villanueva.-

LOCALIDAD: Tacuarembó FECHA: 7/2/980.-r.d.m.-

DIRECCION DE INVESTIGACIONES

CIUDAD	DIA	MES	AÑO
Tacuarembó	29	2	80

JEFATURA DE POLICIA DE TACUAREMBO

Se hace constar que el titular de la presente solicitud no registra las anotaciones, en el fichero de esta DIRECCION que se adjuntan en el Numerado Simple Nº Jefatura.-

JEFATURA DE POLICIA - SECRETARIA GENERAL - TACUAREMBO

EL DIRECTOR DE INVESTIGACIONES
El Delegado del S.I.D.
Coronel.
José G. Silva.

D. N. I. I. - DEPARTAMENTO Nº 3

152276

CIUDAD	DIA	MES	AÑO
	02	JUN.	1980

Dirección Nacional de Información e Inteligencia - DEPARTAMENTO Nº 3 - Sec. Cons.-Hab.-C. Público

Se hace constar que el solicitante registra en el fichero de esta Dirección, las anotaciones que se adjuntan en Numerado Simple Nº .....
POR EL JEFE DEL DEPARTAMENTO N.o 3
y por su orden
2173

EL JEFE DEL DEPARTAMENTO Nº 3

SIN ANOTACIONES

Benito GONZALEZ BONILLA
SUB - COMISARIO

JUNTA DE COMANDANTES
EN JEFE
SERVICIO DE INFORMACION DE DEFENSA

DEPARTAMENTO	DIA	MES	AÑO
TACUAREMBO	7	2	1980

Nº 77--

- SOLICITUD DE CONSTANCIA DE HABILITACION PARA CARGOS PUBLICOS -

TITULAR	APELLIDO PATERNO: BARBOZA	APELLIDO MATERNO: SILVA
	PRIMER NOMBRE: AMILCAR	SEGUNDO NOMBRE: GUSTAVO
PADRE	PRIMER NOMBRE: SANTOS	SEGUNDO NOMBRE: - - - - - - -
MADRE	PRIMER NOMBRE: CANDIDA	SEGUNDO NOMBRE: - - - - - - -

FECHA Y LUGAR DE NACIMIENTO	DIA	MES	AÑO	PAIS	LOCALIDAD o PROVINCIA	NACIONALIDAD Y ESTADO CIVIL
	23	2	1961	URUGUAY	TACUAREMBO	oriental, soltero

1	OCUPACION	Del 69 a la fecha estudió en el Liceo Nº 1 de Tbó.-
2	DOMICILIO	Del 69 a la fecha se domicilia en Jaime Ross Nº 273

		SERIE	NUMERO		DOC. de IDENT.
3	CREDENCIAL CIVICA	T.A.	41.834		53.609 (Tb6)

DIRECCION NAL. DE METEOROLOGIA.-

PARA SER PRESENTADO ANTE LAS AUTORIDADES DE
OBJETO DE LA TRAMITACION
INGRESO.-

1 - Consignar con precisión, lugar de trabajo o estudios los 10 últimos años.
2 - Consignar con precisión cada domicilio en los últimos 10 años.
3 - Consignar si ha tenido traslados y números anteriores.

FIRMA DEL SOLICITANTE

COMISARIA SECCIONAL 2da

Se eleva a la [redacted]
Jefatura de Policía de Tacuarembó.-

COMISARIO
José A. Villanueva.-

LOCALIDAD: Tacuarembó FECHA: 7/2/980.-D.P.C.

[redacted]

CIUDAD	DIA	MES	AÑO
Tacuarembó	26	2	80

JEFATURA DE POLICIA DE TACUAREMBO

Se hace constar que el titular de la presente solicitud no registra las anotaciones, en el fichero de esta [redacted] Jefatura.-.....

[redacted]
El Delegado del S.I.D.
Coronel.....
José A. Capó.

D. N. I. I. . DEPARTAMENTO Nº 3	152277	CIUDAD	DIA	MES	AÑO
			02	JUN.	1980

Se hace constar que el solicitante registra en el fichero de esta Dirección, las anotaciones que se adjuntan en Numerado Simple Nº .....

EL JEFE DEL DEPARTAMENTO Nº 3

.....

POR EL JEFE DEL DEPARTAMENTO N.o 3
y por su orden
:2173
Benito GONZALEZ BONILLA
SUB - COMISARIO

SIN ANOTACIONES

JUNTA DE COMANDANTES
EN JEFE
SERVICIO DE INFORMACION DE DEFENSA

DEPARTAMENTO	DIA	MES	AÑO
TACUAREMBO	7	2	80

Nº 78.-

- SOLICITUD DE CONSTANCIA DE HABILITACION PARA CARGOS PUBLICOS -

TITULAR	APELLIDO PATERNO: VIANA.-	APELLIDO MATERNO: DE LOS SANTOS.-
	PRIMER NOMBRE: ALBA.-	SEGUNDO NOMBRE: RUTH.-
PADRE	PRIMER NOMBRE: ROMULO.-	SEGUNDO NOMBRE:
MADRE	PRIMER NOMBRE: MARIA.-	SEGUNDO NOMBRE: ISABEL.-

FECHA Y LUGAR DE NACIMIENTO	DIA	MES	AÑO	PAIS	LOCALIDAD o PROVINCIA	NACIONALIDAD Y ESTADO CIVIL
	15	9	60	URUGUAYA.-	TACUAREMBO	Oriental/soltera

1	OCUPACION	Del 69 a la fecha; estudió en el Liceo Nº 1 de Tbó.-
2	DOMICILIO	Del 69 al 73 vivió en San Gregorio; del 73 al 74 vivió en calle Elías Abdo Nº 437 de ésta ciudad, y del 74 a la fecha se domicilia en calle Treinta y Tres Nº 443.-

		SERIE	NUMERO			
3	CREDENCIAL CIVICA	TAA	41158	TACUAREMBO	DOC. de IDENT.	Nº 48.958 Tbó.-

PARA SER PRESENTADO ANTE LAS AUTORIDADES DE Estación Experimental del Norte.-
OBJETO DE LA TRAMITACION ocupar un cargo.-

1 - Consignar con precisión, lugar de trabajo o estudios los 10 últimos años.
2 - Consignar con precisión cada domicilio en los últimos 10 años.
3 - Consignar si ha tenido traslados y números anteriores.

FIRMA DEL SOLICITANTE

COMISARIA SECCIONAL 2da — Se eleva a la [redacted] Jefatura de Plcía de Tbó.-

COMISARIO
JOSE A. VILLANUEVA.-

LOCALIDAD: TACUAREMBO FECHA: 7/2/80. D.P.C.

[redacted]

CIUDAD	DIA	MES	AÑO
Tacuarembó	26	2	80

JEFATURA DE POLICIA DE TACUAREMBO

Se hace constar que el titular de la presente solicitud no registra las anotaciones, en el fichero de esta [redacted] Jefatura.-.....

El Delegado del S.I.D.
Coronel.....
José G. Capó.

D. N. I. I., DEPARTAMENTO Nº 3	152278	CIUDAD	DIA	MES	AÑO
			02	JUN.	1980

Se hace constar que el solicitante registra en el fichero de esta Dirección, las anotaciones que se adjuntan en Numerado Simple Nº .....

SIN ANOTACIONES

EL JEFE DEL DEPARTAMENTO Nº 3

.....

POR EL JEFE DEL DEPARTAMENTO N.o 3
y por su orden
2173

Benito GONZALEZ BONILLA
SUB - COMISARIO

JUNTA DE COMANDANTES
EN JEFE
SERVICIO DE INFORMACION DE DEFENSA

DEPARTAMENTO	DIA	MES	AÑO
TACUAREMBO	6	2	1980

Nº 45.-

- SOLICITUD DE CONSTANCIA DE HABILITACION PARA CARGOS PUBLICOS -

TITULAR	APELLIDO PATERNO	APELLIDO MATERNO: PALACIO
	PRIMER NOMBRE: DARCI	SEGUNDO NOMBRE
PADRE	PRIMER NOMBRE	SEGUNDO NOMBRE
MADRE	PRIMER NOMBRE: MARCISA	SEGUNDO NOMBRE

	DIA	MES	AÑO	PAIS	LOCALIDAD o PROVINCIA	NACIONALIDAD Y ESTADO CIVIL
FECHA Y LUGAR DE NACIMIENTO	19	4	1935	URUGUAY	PAYSANDU	oriental-soltero

1	OCUPACION	En 19 68 trabajaba en tareas rurales dentro del Departamento, hasta 1975. De 1976 a la fecha, changas en Tbó.-
2	DOMICILIO	De 1968 a 1972 en Rincón de la Aldea, 6ta. Sección de Tbó. De 1973 a 1975 en Barrio Lopez. De 1976 a la fecha en calle Washington Beltrán, vivienda Municipal Nº 5, Barrio Montevideo.-

		SERIE	NUMERO		DOC. de IDENT.
3	CREDENCIAL CIVICA	TAC 2	1193		24.282 (Tb6)

PARA SER PRESENTADO ANTE LAS AUTORIDADES DE LA INTENDENCIA MUNICIPAL DE TACUAREMBO.-
OBJETO DE LA TRAMITACION OBTENCION DE TRABAJO.-

1 - Consignar con precisión, lugar de trabajo o estudios los 10 últimos años.
2 - Consignar con precisión cada domicilio en los últimos 10 años.
3 - Consignar si ha tenido traslados y números anteriores.

Darci Palacio
FIRMA DEL SOLICITANTE

COMISARIA SECCIONAL 2da.

Se eleva a la Jefatura de Policía de Tacuarembó.-

COMISARIO
José A. Villanueva.-

LOCALIDAD: Tacuarembó FECHA: 6/2/980.-

DIRECCION DE INVESTIGACIONES	CIUDAD	DIA	MES	AÑO
	Tacuarembó	26	2	80

JEFATURA DE POLICIA DE TACUAREMBO

Se hace constar que el titular de la presente solicitud no registra las anotaciones, en el fichero de esta Jefatura.-

El Delegado del S.I.D.
Coronel.....
José C. Capó.

D. N. I. I. . DEPARTAMENTO Nº 3	CIUDAD	DIA	MES	AÑO
152273		02	JUN.	1980

Se hace constar que el solicitante registra en el fichero de esta Dirección, las anotaciones que se adjuntan en Numerado Simple Nº .....

POR EL JEFE DEL DEPARTAMENTO N.o 3
y por su orden
2173

Benito GONZALEZ QUINTELLA
SUB - COMISARIO

EL JEFE DEL DEPARTAMENTO Nº 3

.....

SIN ANOTACIONES

JUNTA DE COMANDANTES
EN JEFE
SERVICIO DE INFORMACION DE DEFENSA

DEPARTAMENTO	DIA	MES	AÑO
TACUAREMBO	7	2	1980

Nº 80.-

- SOLICITUD DE CONSTANCIA DE HABILITACION PARA CARGOS PUBLICOS -

TITULAR	APELLIDO PATERNO: NUÑEZ COELHO	APELLIDO MATERNO: DA SILVA de SILVEIRA (espeso)
	PRIMER NOMBRE: SONIA	SEGUNDO NOMBRE: MARITEL
PADRE	PRIMER NOMBRE: MANUEL	SEGUNDO NOMBRE: SINFOROSO
MADRE	PRIMER NOMBRE: JOSEFA	SEGUNDO NOMBRE: CAROLINA

FECHA Y LUGAR DE NACIMIENTO	DIA	MES	AÑO	PAIS	LOCALIDAD o PROVINCIA	NACIONALIDAD Y ESTADO CIVIL
	19	1	1959	URUGUAY	TACUAREMBO	oriental-casada

1 OCUPACION: En 1978 cursaba estudios en el Instituto de Formación Docente, hasta 1979. Actualmente desocupada.- En 1978 cursaba estudios de Preparatorios en Tbó, hasta 1977. En 1968 estudios de primaria, hasta 1970. 1971 a 1974 Liceo en Tbó.-

2 DOMICILIO: En 1968 en Rincón de la Aldea, 6a. Sección Tbó, hasta 1975. De 1976 a la fecha en Monseñor Vera Nº 61.-

3 CREDENCIAL CIVICA: SERIE: T.A.A. NUMERO: 40.731 — DOC. de IDENT.: 38.422 (Tbó)

PARA SER PRESENTADO ANTE LAS AUTORIDADES DE LA ESTACION EXPERIMENTAL DEL NORTE.-
OBJETO DE LA TRAMITACION INGRESO.-

1 - Consignar con precisión, lugar de trabajo o estudios los 10 últimos años.
2 - Consignar con precisión cada domicilio en los últimos 10 años.
3 - Consignar si ha tenido traslados y números anteriores.

Sonia Nuñez de Silveira
FIRMA DEL SOLICITANTE

COMISARIA SECCIONAL 2da

Se eleva a la Dirección de Investigaciones Jefatura de Policía de Tacuarembó.-

COMISARIO
José A. Villanueva.-

LOCALIDAD: Tacuarembó FECHA: 7/2/980.-

DIRECCION DE INVESTIGACIONES

CIUDAD: Tacuarembó — DIA: 26 — MES: 2 — AÑO: 80

JEFATURA DE POLICIA DE TACUAREMBO

Se hace constar que el titular de la presente solicitud no registra las anotaciones, en el fichero de esta Dirección Jefatura.-

El Delegado del S.I.D.
Coronel.
José G. Capó.

D. N. I. I. — DEPARTAMENTO Nº 3

CIUDAD — DIA: 02 — MES: JUN — AÑO: 1980

152280

DEPARTAMENTO Nº 3

Se hace constar que el solicitante registra en el fichero de esta Dirección, las anotaciones que se adjuntan en Numerado Simple Nº .....

EL JEFE DEL DEPARTAMENTO Nº 3

POR EL JEFE DEL DEPARTAMENTO N.o 3
y por su orden
.2173

SIN ANOTACIONES

Benito GONZALEZ BONILLA
SUB - COMISARIO

JUNTA DE COMANDANTES
EN JEFE
SERVICIO DE INFORMACION DE DEFENSA

DEPARTAMENTO	DIA	MES	AÑO
TACUAREMBO	7	2	80

Nº 81.-

- SOLICITUD DE CONSTANCIA DE HABILITACION PARA CARGOS PUBLICOS -

	APELLIDO PATERNO	APELLIDO MATERNO
TITULAR	FERRAZ	NAJERD
	PRIMER NOMBRE: Juan	SEGUNDO NOMBRE: José
PADRE	PRIMER NOMBRE: Ademar	SEGUNDO NOMBRE: -----
MADRE	PRIMER NOMBRE: Blanca	SEGUNDO NOMBRE: Estrella

FECHA Y LUGAR DE NACIMIENTO	DIA	MES	AÑO	PAIS	LOCALIDAD o PROVINCIA	NACIONALIDAD Y ESTADO CIVIL
	24	6	59	URUGUAY	TACUAREMBO	Oriental/soltero

1 OCUPACION

Del año 1969 concurrió a la Escuela No. 2 hasta el año 1972; del 1972 hasta el 1977 concurrió al Liceo Dptal.; posteriormente trabaja hasta la fecha en empresa la moderna.

2 DOMICILIO

Del año 1969 a la fecha en calle Sarandí No. 324 de Tacuarembó.

3 CREDENCIAL CIVICA	SERIE	NUMERO	DOC. de IDENT.
	TAA	42.459	37.660 Tbó.

PARA SER PRESENTADO ANTE LAS AUTORIDADES DE INTENDENCIA MUNICIPAL DE TACUAREMBO.
OBJETO DE LA TRAMITACION UN EMPLEO.

1 - Consignar con precisión, lugar de trabajo o estudios los 10 últimos años.
2 - Consignar con precisión cada domicilio en los últimos 10 años.
3 - Consignar si ha tenido traslados y números anteriores.

FIRMA DEL SOLICITANTE

COMISARIA SECCIONAL 1ra. Se eleva a la ~~Dirección de Investigaciones~~ Jefatura de Pol. de Tbó.

JEFATURA DE POLICIA - COMISARIA 1ra SECCION - TACUAREMBO

Comisario
RAUL HERRERA DOS SANTOS AGUIAR
COMISARIO

LOCALIDAD ~~DEPARTAMENTO~~ TACUAREMBO FECHA: 7/2/80 jmr.

~~DIRECCION DE INVESTIGACIONES~~

CIUDAD	DIA	MES	AÑO
Tacuarembó	26	2	80

JEFATURA DE POLICIA DE TACUAREMBO

JEFATURA DE POLICIA - SECRETARIA GENERAL - TACUAREMBO

Se hace constar que el titular de la presente solicitud no registra las anotaciones, en el fichero de esta ~~Dirección~~ Jefatura.-

El Delegado del S.I.D.
Coronel.
José [illegible] Capó.

D. N. I. - DEPARTAMENTO Nº 3

152281

CIUDAD	DIA	MES	AÑO
	02	JUN	1980

DEPARTAMENTO Nº 3

Se hace constar que el solicitante registra en el fichero de esta Dirección, las anotaciones que se consignan a continuación.- POR EL JEFE DEL DEPARTAMENTO N.o.3
y por su orden
2173

EL JEFE DEL DEPARTAMENTO Nº 3

SIN ANOTACIONES

Benito GONZALEZ BONILLA
SUB - COMISARIO

JUNTA DE COMANDANTES
EN JEFE
SERVICIO DE INFORMACION DE DEFENSA

DEPARTAMENTO	DIA	MES	AÑO
TACUAREMBO	4	2	80

Nº 82--

- SOLICITUD DE CONSTANCIA DE HABILITACION PARA CARGOS PUBLICOS -

TITULAR	APELLIDO PATERNO: - - - - - - - -	APELLIDO MATERNO: MACEDO -
	PRIMER NOMBRE: MAY	SEGUNDO NOMBRE: - - - - - - - -
PADRE	PRIMER NOMBRE: - - - - - - -	SEGUNDO NOMBRE: - - - - - - - -
MADRE	PRIMER NOMBRE: PRIMITIVA	SEGUNDO NOMBRE: - - - - - - - -

FECHA Y LUGAR DE NACIMIENTO	DIA	MES	AÑO	PAIS	LOCALIDAD o PROVINCIA	NACIONALIDAD Y ESTADO CIVIL
	15	10	1927	URUGUAY	PUNTA DE CINCO SAU	ORIENTAL XASADO

1 OCUPACION 1980/ 1979 PEON RURAL ESTABLECIMIENTO DA ROSA; 1980 EMPLEADO INTENDENCIA MUNICIPAL.

2 DOMICILIO LAS TOSCAS 16a. SECCION POLICIAL .-

3 CREDENCIAL CIVICA	SERIE	NUMERO		**DOC. de IDENT.**
	T.G.B.	1589	T.G.A.1033	70.066 TACUAREMBO

PARA SER PRESENTADO ANTE LAS AUTORIDADES DE OBJETO DE LA TRAMITACION DIENDENCIA MUNICIPAL DEL DEPARTAMENTO.

1 - Consignar con precisión, lugar de trabajo o estudios los 10 últimos años.
2 - Consignar con precisión cada domicilio en los últimos 10 años.
3 - Consignar si ha tenido traslados y números anteriores.

May Macedo
FIRMA DEL SOLICITANTE

COMISARIA SECCIONAL 16a.

Se eleva a la Dirección de Investigaciones.

Ramón Olivera
COMISARIO
Ramón Olivera Bermúdez.

LOCALIDAD: CARAGUATA **FECHA:** 4/2/1980

[redacted]

CIUDAD	DIA	MES	AÑO
Tacuarembó	26	2	80

JEFATURA DE POLICIA DE TACUAREMBO

JEFATURA DE POLICIA DE TACUAREMBO SECRETARIA GENERAL

Se hace constar que el titular de la presente solicitud no registra las anotaciones, en el fichero de esta [redacted] Jefatura .-

El Delegado del S.I.D.
Coronel.
José G. Capó.

D. N. I. I. . DEPARTAMENTO Nº 3

CIUDAD	DIA	MES	AÑO
	02	JUN.	1980

152282

Dirección Nacional de Información e Identificación - Sec. Loc. Nac. - C. Policial - DEPARTAMENTO Nº 3

Se hace constar que el solicitante registra en el fichero de esta Dirección, las anotaciones que se adjuntan en Numerado Simple Nº .....

EL JEFE DEL DEPARTAMENTO Nº 3

.....

POR EL JEFE DEL DEPARTAMENTO N.o 3
y por su orden
2173
.....
Benito GONZALEZ BONILLA
SUB - COMISARIO

SIN ANOTACIONES

JUNTA DE COMANDANTES
EN JEFE
SERVICIO DE INFORMACION DE DEFENSA

DEPARTAMENTO	DIA	MES	AÑO
Tacuarembó	8	2	80

Nº 83.-

- SOLICITUD DE CONSTANCIA DE HABILITACION PARA CARGOS PUBLICOS -

	APELLIDO PATERNO	APELLIDO MATERNO
TITULAR	CÁMARGO	GONZALEZ.-
	PRIMER NOMBRE	SEGUNDO NOMBRE
	Francisco.	
PADRE	PRIMER NOMBRE	SEGUNDO NOMBRE
	Francsico	
MADRE	PRIMER NOMBRE	SEGUNDO NOMBRE
	Clara.-	

FECHA Y LUGAR DE NACIMIENTO	DIA	MES	AÑO	PAIS	LOCALIDAD o PROVINCIA	NACIONALIDAD Y ESTADO CIVIL
	22	1	960	U R U G U A Y	Salto.-	or/soltero.-

1	OCUPACION	Del año 1970 al 1972 cursó estudios en la Escuela No. 78 de Paso Valdez en el Dpto. de Salto; del 1972 al 75 trabajó en la estancia de Guill ermo Gambetta en Salto, 1975 a 80 trabajó en la estancia de Nelson Piana en Salto, (hasta enero de 1980)
2	DOMICILIO	Del año 1970 al 1972 vivia en Paso Valdez(Salto)de 1972 al 975 en paraje Sopas(Salto) del 1975 al 1980 (hasta enero) también en paraje Sopas; actualmente se domicil ia en jurisdicción de esta seccional en barrio Etcheverry.-

		SERIE	NUMERO			
3	CREDENCIAL CIVICA	TCG	4861	- - - - - - - - - - -	DOC. de IDENT.	67.423 Tacuarembó.-

PARA SER PRESENTADO ANTE LAS AUTORIDADES DE la Intendencia Municipal de esta ciudad.-
OBJETO DE LA TRAMITACION para ocupar un puesto.-

1 - Consignar con precisión, lugar de trabajo o estudios los 10 últimos años.
2 - Consignar con precisión cada domicilio en los últimos 10 años.
3 - Consignar si ha tenido traslados y números anteriores.

Francisco Cámara
FIRMA DEL SOLICITANTE

COMISARIA SECCIONAL 16a. Se eleva a la ~~Dirección de Investigaciones~~ Jefatura de Policia.-

[illegible] XAVIER
COMISARIO

LOCALIDAD: Tacuarembó, FECHA: 8/2/80.-agd

~~DIRECCION DE INVESTIGACIONES~~

CIUDAD	DIA	MES	AÑO
Tacuarembó	26	2	80

JEFATURA DE POLICIA DE TACUAREMBO

JEFATURA DE POLICIA · SECRETARIA GENERAL · TACUAREMBO

Se hace constar que el titular de la presente solicitud no registra las anotaciones, en el fichero de esta ~~Dirección de Investigaciones~~ Jefatura.-.....

~~El Director de Investigaciones~~ El Delegado del S.I.D.
Coronel.....
José G. Capó.

D. N. I. I. . DEPARTAMENTO Nº 3

CIUDAD	DIA	MES	AÑO
	2	JUN.	1980

152283

Dirección Nacional de Información e Inteligencia · DEPARTAMENTO Nº 3 · Jefatura Dpto. Rab.-L. Pública

Se hace constar que el solicitante registra en el fichero de esta Dirección, las anotaciones que se adjuntan en Numerado Sindical Nº.....
POR EL JEFE DEL DEPARTAMENTO N.o.3.....
y por su orden
12173
Benito GONZALEZ BUMILLA
Sub - COMISARIO

EL JEFE DEL DEPARTAMENTO Nº 3
.....

SIN ANOTACIONES

JUNTA DE COMANDANTES
EN JEFE
SERVICIO DE INFORMACION DE DEFENSA

DEPARTAMENTO	DIA	MES	AÑO
Tacuarembó	7	2	80

Nº 821

- SOLICITUD DE CONSTANCIA DE HABILITACION PARA CARGOS PUBLICOS -

	APELLIDO PATERNO	APELLIDO MATERNO
TITULAR	RODRIGUEZ.-	FERRON.-
	PRIMER NOMBRE	SEGUNDO NOMBRE
	Arlindo.-	
PADRE	PRIMER NOMBRE	SEGUNDO NOMBRE
	Francisco	- - - - - - - - -
MADRE	PRIMER NOMBRE	SEGUNDO NOMBRE
	Justina.-	(fallecida)

FECHA Y LUGAR DE NACIMIENTO	DIA	MES	AÑO	PAIS	LOCALIDAD o PROVINCIA	NACIONALIDAD Y ESTADO CIVIL
	25	7	935	U R U G U A Y	Rivera.-	Or. divorciado.-

1	OCUPACION	Del año 1970 a la fecha realiza changas.-
2	DOMICILIO	Del 1970 al 28 de diciembre de 1979 se radicaba en barrio San Antonio del 28 de diciembre de 1979 a la fecha se domcilia en barrio Juan Domingo López.-

3	CREDENCIAL CIVICA	SERIE	NUMERO		DOC. de IDENT.
		TAA	42.439	HCF 635 (RIVERA)	85.070 Tacuarembó.-

PARA SER PRESENTADO ANTE LAS AUTORIDADES DE la Intendancia Municipal de esta ciudad.-
OBJETO DE LA TRAMITACION para ocupar un puesto.-

1 - Consignar con precisión, lugar de trabajo o estudios los 10 últimos años.
2 - Consignar con precisión cada domicilio en los últimos 10 años.
3 - Consignar si ha tenido traslados y números anteriores.

Arlindo Rodriguez
FIRMA DEL SOLICITANTE

COMISARIA SECCIONAL 10a.- Se eleva a la [redacted] Jefatura de Policía.-

RUBEN WALLACE XAVIER.-
COMISARIO

LOCALIDAD: Tacuarembó, FECHA: 7/2/80.-agd

[redacted]

CIUDAD	DIA	MES	AÑO
Tacuarembó	27	2	80

JEFATURA DE POLICIA DE TACUAREMBO

Se hace constar que el titular de la presente solicitud no registra las anotaciones, en el fichero de esta [redacted] Jefatura.-.....

[redacted]
El Delegado del S.I.D.
Coronel.....
Jose G. Capó.

D. N. I. I. . DEPARTAMENTO Nº 3 152284

CIUDAD	DIA	MES	AÑO
	02	JUN.	1980

Se hace constar que el solicitante registra en el fichero de esta Dirección, las anotaciones que se adjuntan en Numerado Simple Nº.....

POR EL JEFE DEL DEPARTAMENTO N.o 3
y por su orden
2173
Benito GONZALEZ BONILLA
SUB - COMISARIO

EL JEFE DEL DEPARTAMENTO Nº 3
.....

SIN ANOTACIONES

JUNTA DE COMANDANTES
EN JEFE
SERVICIO DE INFORMACION DE DEFENSA

DEPARTAMENTO	DIA	MES	AÑO
TACUAREMBO	13	2	80

Nº 85

- SOLICITUD DE CONSTANCIA DE HABILITACION PARA CARGOS PUBLICOS -

TITULAR	APELLIDO PATERNO: MENDOZA.-	APELLIDO MATERNO: DA ROSA.-
	PRIMER NOMBRE: ALAHY.-	SEGUNDO NOMBRE:
PADRE	PRIMER NOMBRE: PEDRO.-	SEGUNDO NOMBRE:
MADRE	PRIMER NOMBRE: ELVIA.-	SEGUNDO NOMBRE:

FECHA Y LUGAR DE NACIMIENTO	DIA	MES	AÑO	PAIS	LOCALIDAD o PROVINCIA	NACIONALIDAD Y ESTADO CIVIL
	5	6	50	URUGUAYA.-	TACUAREMBO.-	Oriental/casada

1	OCUPACION	Del 69 al 70 estudio Instituto Normal; del 70 a la fecha trabaja como Maestra en Sauce de Tranqueras.-
2	DOMICILIO	Del 69 al 74 vivió en Avda. Oribe No. 123; del 74 al 77 vivió en calle 25 de Mayo No. 92 y del 77 a la fecha vive en Vivienda de COTAVIAM No. 55.-

3	CREDENCIAL CIVICA	SERIE	NUMERO		DOC. de IDENT.
		TAA	35222	TACUAREMBO.-	No. 24,826 Tb6.-

PARA SER PRESENTADO ANTE LAS AUTORIDADES DE CENTRO EXPERIMENTAL DELNORTE DE TBO.-
OBJETO DE LA TRAMITACION para obtener un cargo.-

1 - Consignar con precisión, lugar de trabajo o estudios los 10 últimos años.
2 - Consignar con precisión cada domicilio en los últimos 10 años.
3 - Consignar si ha tenido traslados y números anteriores.

FIRMA DEL SOLICITANTE

COMISARIA SECCIONAL 2da — Se eleva a la [redacted] Jefatura de Plcía del Dpto.-

COMISARIO
JOSE A. VILLANUEVA.-

LOCALIDAD: TACUAREMBO FECHA: 13/2/80. dpc

[redacted]

CIUDAD	DIA	MES	AÑO
Tacuarembó	26	2	80

JEFATURA DE POLICIA DE TACUAREMBO

Se hace constar que el titular de la presente solicitud registra las anotaciones, no en el fichero de esta [redacted] Jefatura.-

[redacted]
El Delegado del S.I.D.
Coronel.....
José G. Capó.

D. N. I. I. - DEPARTAMENTO Nº 3

CIUDAD	DIA	MES	AÑO
	12	MN	

152285

Se hace constar que el solicitante registra en el fichero de esta Dirección, las anotaciones que se adjuntan en Numerado Simple Nº .....

POR EL JEFE DEL DEPARTAMENTO N.o 3
y por su orden

2173

Benito GONZALEZ BONILLA
SUB - COMISARIO

EL JEFE DEL DEPARTAMENTO Nº 3

SIN ANOTACIONES

JUNTA DE COMANDANTES
EN JEFE
SERVICIO DE INFORMACION DE DEFENSA

DEPARTAMENTO	DIA	MES	AÑO
TACUAREMBO	12	2	80

Nº 86.-

- SOLICITUD DE CONSTANCIA DE HABILITACION PARA CARGOS PUBLICOS -

TITULAR	APELLIDO PATERNO: DOMINGUEZ.-	APELLIDO MATERNO: FLORES.-
	PRIMER NOMBRE: SANTA.-	SEGUNDO NOMBRE: TERESA.-
PADRE	PRIMER NOMBRE: ILDEMAR.-	SEGUNDO NOMBRE: fallecido.-
MADRE	PRIMER NOMBRE: CICILIA.-	SEGUNDO NOMBRE:

FECHA Y LUGAR DE NACIMIENTO	DIA	MES	AÑO	PAIS	LOCALIDAD o PROVINCIA	NACIONALIDAD Y ESTADO CIVIL
	7	5	47	URUGUAYA.-	TACUAREMBO	Oriental/soltera

1	OCUPACION	Del 69 a la fecha; desocupada.-
2	DOMICILIO	Del 69 al 77 vivió en Piedras Solas; del 77 al 78 en Tres Arboles y del 78 a la fecha se domicilia en calle Treinta y Tres No. 512 de Tbó.

		SERIE	NUMERO			
3	CREDENCIAL CIVICA	TAA	38064	TACUAREMBO.-	DOC. de IDENT.	No.21.138 Tbó.-

PARA SER PRESENTADO ANTE LAS AUTORIDADES DE INTENDENCIA MUNICIPAL DE TACUAREMBO.-
OBJETO DE LA TRAMITACION ocupar un cargo.-

1 - Consignar con precisión, lugar de trabajo o estudios los 10 últimos años.
2 - Consignar con precisión cada domicilio en los últimos 10 años.
3 - Consignar si ha tenido traslados y números anteriores.

Santa Teresa Domínguez Flores
FIRMA DEL SOLICITANTE

COMISARIA SECCIONAL 2da. Se eleva a la ~~Dirección de Investigaciones~~ Jefatura de Plcía del Dpto.-

COMISARIO
JOSE A. VILLANUEVA.-

LOCALIDAD: TACUAREMBO FECHA: 12/2/80.- D.P.C

~~DIRECCION DE INVESTIGACIONES~~

CIUDAD	DIA	MES	AÑO
Tacuarembó	26	2	80

JEFATURA DE POLICIA DE TACUAREMBO

JEFATURA DE POLICIA DE TACUAREMBO SECRETARIA GENERAL

Se hace constar que el titular de la presente solicitud no registra las anotaciones, en el fichero de esta ~~Dirección de Investigaciones~~ Jefatura.-

~~EL DIRECTOR DE INVESTIGACIONES~~
El Delegado del S.I.D.
Coronel.
José G. Capó.

		CIUDAD	DIA	MES	AÑO
D. N. I. I. - DEPARTAMENTO Nº 3	152286		12	JUN.	1980

Dirección Nacional de Información e Inteligencia - Sec. Com. Nac. Pública - DEPARTAMENTO Nº 3

Se hace constar que el solicitante registra en el fichero de esta Dirección, las anotaciones que se adjuntan en Numerado Simple Nº .....

SIN ANOTACIONES

EL JEFE DEL DEPARTAMENTO Nº 3

POR EL JEFE DEL DEPARTAMENTO N.o 3
y por su orden
2173

Benito GONZALEZ BONILLA
SUB - COMISARIO

JUNTA DE COMANDANTES
EN JEFE
SERVICIO DE INFORMACION DE DEFENSA

DEPARTAMENTO	DIA	MES	AÑO
TACUAREMBO	13	2	80

Nº 87

- SOLICITUD DE CONSTANCIA DE HABILITACION PARA CARGOS PUBLICOS -

	APELLIDO PATERNO	APELLIDO MATERNO
TITULAR	NUÑEZ	DAB ROSÁ
	PRIMER NOMBRE	SEGUNDO NOMBRE
	Elba	Beatriz
PADRE	PRIMER NOMBRE	SEGUNDO NOMBRE
	Ángel	(Fallecido)
MADRE	PRIMER NOMBRE	SEGUNDO NOMBRE
	Elba	Gladys

FECHA Y LUGAR DE NACIMIENTO	DIA	MES	AÑO	PAIS	LOCALIDAD o PROVINCIA	NACIONALIDAD Y ESTADO CIVIL
	16	12	62	Uruguay	Tacuarembó.	Oriental/soltera

1	OCUPACION	Del 69 al 74 curso estudios primarios en la Escuela Nº 72 de Lambare post.en la escuela Nº 137 de ésta ciudad hasta el 75;post.del 75 a la fecha cursa estudios secundarios en ésta ciudad.-
2	DOMICILIO	Del 70 a la fecha se domicilia en Ituzaingó Nº 40.-

		SERIE	NUMERO		DOC. de IDENT.
3	CREDENCIAL CIVICA				66.464-Tacuarembó.

PARA SER PRESENTADO ANTE LAS AUTORIDADES DE la Junta de Vecinos (Defensa Cívil).
OBJETO DE LA TRAMITACION efectuar un curso de Defensa Cívil.-

1 - Consignar con precisión, lugar de trabajo o estudios los 10 últimos años.
2 - Consignar con precisión cada domicilio en los últimos 10 años.
3 - Consignar si ha tenido traslados y números anteriores.

Beatriz Nuñez
FIRMA DEL SOLICITANTE

COMISARIA SECCIONAL 1ra.

Se eleva a la Dirección de Investigaciones Jef.de Pcia.del Departamento.

JEFATURA DE POLICIA - COMISARIA 1a. SECCION - TACUAREMBO

Comisario
RAUL HERIBERTO DOS SANTOS ACOSTA
COMISARIO

LOCALIDAD: TACUAREMBO FECHA: 13/2/80,Omsb

DIRECCION DE INVESTIGACIONES	CIUDAD	DIA	MES	AÑO
	Tacuarembó	26	2	80

JEFATURA DE POLICIA - SECRETARIA GENERAL - TACUAREMBO

JEFATURA DE POLICIA DE TACUAREMBO

Se hace constar que el titular de la presente solicitud no registra las anotaciones, en el fichero de esta Dirección Jefatura.-

El Delegado del S.I.D.
Coronel.....
José G. Capó.

D. N. I. I. . DEPARTAMENTO Nº 3	152287	CIUDAD	DIA	MES	AÑO
			02	JUN.	1980

Dirección Nacional de Información e Inteligencia - DEPARTAMENTO Nº 3 - Sec. Leg. y Públicas

Se hace constar que el solicitante registra en el fichero de esta Dirección, las anotaciones que se adjuntan en Numerado Simple Nº .....

POR EL JEFE DEL DEPARTAMENTO N.o 3
y por su orden
2173
Benito GONZALEZ BONILLA
SUB - COMISARIO

EL JEFE DEL DEPARTAMENTO Nº 3

SIN ANOTACIONES.....

JUNTA DE COMANDANTES
EN JEFE
SERVICIO DE INFORMACION DE DEFENSA

DEPARTAMENTO	DIA	MES	AÑO
TACUAREMBO	13	2	80

Nº 88.-

- SOLICITUD DE CONSTANCIA DE HABILITACION PARA CARGOS PUBLICOS -

TITULAR	APELLIDO PATERNO: BARRIOS	APELLIDO MATERNO: LOPEZ
	PRIMER NOMBRE: RENE	SEGUNDO NOMBRE: ----------
PADRE	PRIMER NOMBRE: ARTIGAS	SEGUNDO NOMBRE: ----------
MADRE	PRIMER NOMBRE: ALICIA	SEGUNDO NOMBRE: ----------

	DIA	MES	AÑO	PAIS	LOCALIDAD o PROVINCIA	NACIONALIDAD Y ESTADO CIVIL
FECHA Y LUGAR DE NACIMIENTO	24	5	1960	URUGUAY	CIUDAD TACBO.-	ORIENTAL.SOLTERO

1	OCUPACION	CURSO ESTUDIOS COMPLETOS DE PRIMARIA, LUEGO EN SECUNDARIA CURSO HASTA QUINTO AÑO.-EN LA ACTUALIDAD,ESTA ESTUDIANDO DACTILOGRAFIA.-
2	DOMICILIO	VIVE EN BARRIO "LA MATUTINA",DESDE HACE 15 AÑOS (En esta jurisdicción)

		SERIE	NUMERO			
3	CREDENCIAL CIVICA	T.C.A.	3089	----------	DOC. de IDENT.	C.I.61.486.-TACBO.-

PARA SER PRESENTADO ANTE LAS AUTORIDADES DE OBJETO DE LA TRAMITACION: DIRECCION NACIONAL DE BOMBEROS.-

1 - Consignar con precisión, lugar de trabajo o estudios los 10 últimos años.
2 - Consignar con precisión cada domicilio en los últimos 10 años.
3 - Consignar si ha tenido traslados y números anteriores.

René Barrios
FIRMA DEL SOLICITANTE
RENE BARRIOS LOPEZ.-

COMISARIA SECCIONAL 6ta. Se eleva a la Dirección de Investigaciones.

JEFATURA DE POLICIA DE TCBO.-

EL COMISARIO DE LA SEXTA SECCION.-

COMISARIO
DORINALDO LOPEZ MOTTA.-

LOCALIDAD: TACUAREMBO FECHA: 13 FEBRERO de 1980.-

DIRECCION DE INVESTIGACIONES

CIUDAD	DIA	MES	AÑO
Tacuarembó	26	2	80

JEFATURA DE POLICIA DE TACUAREMBO
SECRETARIA GENERAL
TACUAREMBO

Se hace constar que el titular de la presente solicitud NO registra las anotaciones, en el fichero de esta Jefatura.-

El Delegado del S.I.D.
Coronel.....
José G. Capó.

D. N. I. I. . DEPARTAMENTO Nº 3

152283

CIUDAD	DIA	MES	AÑO
	02	JUN.	1980

Dirección Nacional de Identificación Civil
DEPARTAMENTO Nº 3
Sec. Lcha. contra el Delito

Se hace constar que el solicitante registra en el fichero de esta Dirección, las anotaciones que se adjuntan en Número Simple.-

POR EL JEFE DEL DEPARTAMENTO N.º 3
y por su orden
2173

EL JEFE DEL DEPARTAMENTO Nº 3

Benito GONZALEZ BONILLA
SUB - COMISARIO

SIN ANOTACIONES

JUNTA DE COMANDANTES
EN JEFE
SERVICIO DE INFORMACION DE DEFENSA

DEPARTAMENTO	DIA	MES	AÑO
TACUAREMBO	15	2	80

Nº 40.-

- SOLICITUD DE CONSTANCIA DE HABILITACION PARA CARGOS PUBLICOS -

TITULAR	APELLIDO PATERNO: CASTRO.-	APELLIDO MATERNO: SABAJANES CASTRO.-
	PRIMER NOMBRE: RAUL.-	SEGUNDO NOMBRE: JAVIER.-
PADRE	PRIMER NOMBRE: MANUEL.-	SEGUNDO NOMBRE: fallecido.-
MADRE	PRIMER NOMBRE: BRAULIA.-	SEGUNDO NOMBRE: fallecida.-

FECHA Y LUGAR DE NACIMIENTO	DIA	MES	AÑO	PAIS	LOCALIDAD o PROVINCIA	NACIONALIDAD Y ESTADO CIVIL
	10	12	26	URUGUAYO.-	TACUAREMBO.-	Oriental/ casado.-

1	**OCUPACION**	Del 69 a la fecha, trabaja en Intendencia Municipal de Tacuarembó como chofer.-
2	**DOMICILIO**	Del 69 a la fecha, se domicilia en calle Washington Beltrán No. 287 de esta ciudad.-

		SERIE	NUMERO			
3	CREDENCIAL CIVICA	TAA	12847	Tacuarembó.-	DOC. de IDENT.	No. 78.240 Tbó.-

PARA SER PRESENTADO ANTE LAS AUTORIDADES DE INTENDENCIA MUNICIPAL DE TACUAREMBO.-
OBJETO DE LA TRAMITACION pedido por esa dependencia.-

1 - Consignar con precisión, lugar de trabajo o estudios los 10 últimos años.
2 - Consignar con precisión cada domicilio en los últimos 10 años.
3 - Consignar si ha tenido traslados y números anteriores.

FIRMA DEL SOLICITANTE

COMISARIA SECCIONAL 2da.

Se eleva a la [illegible] Jefatura de Plcía del Dpto.-

COMISARIO
JOSE A. VILLANUEVA.-

LOCALIDAD: TACUAREMBO FECHA: 15.2.80 D.P.C

[illegible]

CIUDAD	DIA	MES	AÑO
Tacuarembó	26	2	80

JEFATURA DE POLICIA DE TACUAREMBO

JEFATURA DE POLICIA DEPARTAMENTO TACUAREMBO SECRETARIA GENERAL

Se hace constar que el titular de la presente solicitud no registra las anotaciones, en el fichero de esta [illegible] Jefatura.-.....

[illegible]
El Delegado del S.I.D.
Coronel.....
José [illegible] Capó.

D. N. I. I. - DEPARTAMENTO Nº 3	152289	CIUDAD	DIA	MES	AÑO
			02	JUN.	1980

Dirección Nacional de Información e Inteligencia - Seg. Cons.-Nac.-Fuerzas Públicas - DEPARTAMENTO Nº 3

Se hace constar que el solicitante registra en el fichero de esta Dirección, las anotaciones que se adjuntan en Numerado Simple Nº .....

POR EL JEFE DEL DEPARTAMENTO N.o 3
y por su orden
:2173
Benito GONZALEZ LUCHILLA
SUB - COMISARIO

EL JEFE DEL DEPARTAMENTO Nº 3

SIN ANOTACIONES.....

JUNTA DE COMANDANTES
EN JEFE
SERVICIO DE INFORMACION DE DEFENSA

DEPARTAMENTO	DIA	MES	AÑO
Tacuarembó	13	2	80

Nº 31.

- SOLICITUD DE CONSTANCIA DE HABILITACION PARA CARGOS PUBLICOS -

TITULAR	APELLIDO PATERNO: - - - - -	APELLIDO MATERNO: MACHADO.-	
	PRIMER NOMBRE: Nelson	SEGUNDO NOMBRE: Marino.-	
PADRE	PRIMER NOMBRE: Marcelio	SEGUNDO NOMBRE: (Fallecido)	
MADRE	PRIMER NOMBRE: Santa	SEGUNDO NOMBRE: Esperanza(fallecida)	

FECHA Y LUGAR DE NACIMIENTO	DIA	MES	AÑO	PAIS	LOCALIDAD o PROVINCIA	NACIONALIDAD Y ESTADO CIVIL
	24	12	927	U R U G U A Y	Tacuarembó.-	nr/soltero.-

1	OCUPACION	Del año 1970 al 1980 efectua changas y arbitro de Fútbol.-
2	DOMICILIO	Del año 1970 ala la fecha se domiciliia en barrio Etcheverry.-

3	CREDENCIAL CIVICA	SERIE: TCG	NUMERO: 1253	- - - - - - - - - - - -	DOC. de IDENT.	52.262 Tacuarembó.

PARA SER PRESENTADO ANTE LAS AUTORIDADES DE la Intendencia Municipal de esta ciudad.-
OBJETO DE LA TRAMITACION para ocupar un puesto.-

1 - Consignar con precisión, lugar de trabajo o estudios los 10 últimos años.
2 - Consignar con precisión cada domicilio en los últimos 10 años.
3 - Consignar si ha tenido traslados y números anteriores.

FIRMA DEL SOLICITANTE

COMISARIA SECCIONAL 10a.

Se eleva a la [redacted] Jefatura de Policia.-

RUBEN WALLACE XAVIER.-
COMISARIO

LOCALIDAD: Tacuarembó, FECHA: 13/2/80.-agd

[redacted]

CIUDAD	DIA	MES	AÑO
Tacuarembó,	25	2	80

JEFATURA DE POLICIA DE TACUAREMBO.-

Se hace constar que el titular de la presente solicitud no registra las anotaciones, en el fichero de esta [redacted] Jefatura.-.....

[redacted]
El Delegado del S.I.D.-
Cnel.-.....
José G. [illegible].-

D. N. I. I. - DEPARTAMENTO Nº 3

152290

CIUDAD	DIA	MES	AÑO
	02	JUN	1980

Se hace constar que el solicitante registra en el fichero de esta Dirección, las anotaciones que se adjuntan en Numerado Simple Nº .....

POR EL JEFE DEL DEPARTAMENTO N.o 3
y por su orden
2173

EL JEFE DEL DEPARTAMENTO Nº 3

.....

Benito GONZALEZ BONILLA
SUB - COMISARIO

SIN ANOTACIONES

JUNTA DE COMANDANTES
EN JEFE
SERVICIO DE INFORMACION DE DEFENSA

DEPARTAMENTO	DIA	MES	AÑO
Tacuarembó	14	2	80

Nº 92

- SOLICITUD DE CONSTANCIA DE HABILITACION PARA CARGOS PUBLICOS -

TITULAR	APELLIDO PATERNO: - - - - -	APELLIDO MATERNO: BICA	
	PRIMER NOMBRE: Edison	SEGUNDO NOMBRE: Elías.-	
PADRE	PRIMER NOMBRE: - - - - - - -	SEGUNDO NOMBRE: - - - - - - -	
MADRE	PRIMER NOMBRE: Valentina.-	SEGUNDO NOMBRE: (Fallecida)	

FECHA Y LUGAR DE NACIMIENTO	DIA	MES	AÑO	PAIS	LOCALIDAD o PROVINCIA	NACIONALIDAD Y ESTADO CIVIL
	26	2	949	U R U G U A Y	Tacuarembó.-	cr/soltero.-

1	**OCUPACION**	Del año 1970 al 1975 trabajó en la Intedrncia Municpal de esta ciudad del año 1 975 a la fecha realizó changas.-
2	**DOMICILIO**	Del año 1970 a la fecha se domicilia en jurisdicción de esta seccional en barrio Etcheverry.-

		SERIE	NUMERO			
3	**CREDENCIAL CIVICA**	TCG	3588	- - - - - - - - - - - - -	**DOC. de IDENT.**	48.147 Tacuarembó.-

PARA SER PRESENTADO ANTE LAS AUTORIDADES DE la Intendencia Municipal.-
OBJETO DE LA TRAMITACION para ocupar un cargo.-

1 - Consignar con precisión, lugar de trabajo o estudios los 10 últimos años.
2 - Consignar con precisión cada domicilio en los últimos 10 años.
3 - Consignar si ha tenido traslados y números anteriores.

FIRMA DEL SOLICITANTE

COMISARIA SECCIONAL 10a.

Se eleva a la [redacted] Jefatura de Policía.-

RUBEN WALLACE XAVIER.-
COMISARIO

LOCALIDAD: Tacuarembó, **FECHA:** 14/2/80.-agd

[redacted]

CIUDAD	DIA	MES	AÑO
Tacuarembó	26	2	80

JEFATURA DE POLICIA DE TACUAREMBO

Se hace constar que el titular de la presente solicitud no registra las anotaciones, en el fichero de esta [redacted] Jefatura.-.....

[redacted]
El Delegado del S.I.D.
Coronel.....
José G. Capó.

D. N. I. I. . DEPARTAMENTO Nº 3	152291	CIUDAD	DIA	MES	AÑO
			02	JUN	1980

Se hace constar que el solicitante registra en el fichero de esta Dirección, las anotaciones que se adjuntan en Numerado Simple Nº .....

POR EL JEFE DEL DEPARTAMENTO N.o 3
Y por su orden
.2173

EL JEFE DEL DEPARTAMENTO Nº 3

.....

Benito GONZALEZ BONILLA
SUB - COMISARIO

SIN ANOTACIONES

JUNTA DE COMANDANTES
EN JEFE
SERVICIO DE INFORMACION DE DEFENSA

DEPARTAMENTO	DIA	MES	AÑO
Tacuarembó	15	2	980

Nº 93.-

- SOLICITUD DE CONSTANCIA DE HABILITACION PARA CARGOS PUBLICOS -

	APELLIDO PATERNO	APELLIDO MATERNO
TITULAR	CARDOZO	SABATINI
	PRIMER NOMBRE	SEGUNDO NOMBRE
	Luis	Javier
PADRE	PRIMER NOMBRE	SEGUNDO NOMBRE
	Carlos	- - - - -
MADRE	PRIMER NOMBRE	SEGUNDO NOMBRE
	Dionisia	- - - - - -

FECHA Y LUGAR DE NACIMIENTO	DIA	MES	AÑO	PAIS	LOCALIDAD o PROVINCIA	NACIONALIDAD Y ESTADO CIVIL
	14	4	963	Uruguay	Tacuarembó	oriental,soltero

1	OCUPACION	970 -977 estudiaba primaria-978 -979-trabajó de mandadero (Capitán Takini)Tbó.979 a la fecha en arroceras en Paso Rogelio.-
2	DOMICILIO	970-979-en Barrio Etcheverry-979 en el paraje Paso Rogelio (14a.Secc. Pol.Tbó),980 en Barrio Etcheverry a la fecha.-

		SERIE	NUMERO			
3	CREDENCIAL CIVICA	TCG	4923	Tbó	DOC. de IDENT.	85.732 Tbó.-

PARA SER PRESENTADO ANTE LAS AUTORIDADES DE
OBJETO DE LA TRAMITACION I.M.Tbó.-

1 - Consignar con precisión, lugar de trabajo o estudios los 10 últimos años.
2 - Consignar con precisión cada domicilio en los últimos 10 años.
3 - Consignar si ha tenido traslados y números anteriores.

Luis Javier Cardozo
FIRMA DEL SOLICITANTE

COMISARIA SECCIONAL 10a.

Se eleva a la ~~Dirección de Investigaciones~~ Jefatura de Pcía.Tbó.-

COMISARIO
Ruben Wallace Xavier

LOCALIDAD: Tacuarembó FECHA: 15-2-980.-

O.L.R.A.-

~~DIRECCION DE INVESTIGACIONES~~

CIUDAD	DIA	MES	AÑO
Tacuarembó	26	2	80

JEFATURA DE POLICIA DE TACUAREMBO

Se hace constar que el titular de la presente solicitud no registra las anotaciones, en el fichero de esta ~~Dirección de Investigaciones~~ Jefatura.-.....

El Delegado del S.I.D.
Coronel.....
José D. Capó.

D. N. I. I. _ DEPARTAMENTO Nº 3	152292	CIUDAD	DIA	MES	AÑO
			02	JUN.	1980

DEPARTAMENTO Nº 3

Se hace constar que el solicitante registra en el fichero de esta Dirección, las anotaciones que se adjuntan en Numerado Simple Nº .....

EL JEFE DEL DEPARTAMENTO Nº 3

.....

POR EL JEFE DEL DEPARTAMENTO N.o 3
y por su orden
2173
Benito GONZALEZ BONILLA
SUB - COMISARIO

SIN ANOTACIONES

JUNTA DE COMANDANTES
EN JEFE
SERVICIO DE INFORMACION DE DEFENSA

DEPARTAMENTO	DIA	MES	AÑO
Tacuarembó	15	2	980

Nº 914.-

- SOLICITUD DE CONSTANCIA DE HABILITACION PARA CARGOS PUBLICOS -

TITULAR	APELLIDO PATERNO: ALVEZ	APELLIDO MATERNO: ALVEZ
	PRIMER NOMBRE: Luis	SEGUNDO NOMBRE: Feliciano
PADRE	PRIMER NOMBRE: Luis	SEGUNDO NOMBRE: - - - - -
MADRE	PRIMER NOMBRE: Dercy	SEGUNDO NOMBRE: - - - - -

FECHA Y LUGAR DE NACIMIENTO	DIA	MES	AÑO	PAIS	LOCALIDAD o PROVINCIA	NACIONALIDAD Y ESTADO CIVIL
	11	4	954	Uruguay	Tacuarembó	oriental,soltero

1	OCUPACION	970 a 979 como alambrador en Estancia del Sr.José de Freitas paraje Cuaró y en la actualidad se desempeña como zafrero en cosechas de papas en Clla.del Cmbú
2	DOMICILIO	970 hasta 979 en el paraje Cinco Sauce y en su trabajo en Cuaró en la actualidad se domicilia en Barrio Etcheverry

3	CREDENCIAL CIVICA	SERIE	NUMERO	DOC. de IDENT.
		TAA	39031 Tbó	64.464 Tbó.-

PARA SER PRESENTADO ANTE LAS AUTORIDADES DE: I.M.Tbó.-
OBJETO DE LA TRAMITACION

1 - Consignar con precisión, lugar de trabajo o estudios los 10 últimos años.
2 - Consignar con precisión cada domicilio en los últimos 10 años.
3 - Consignar si ha tenido traslados y números anteriores.

Luis Feliciano Alvez
FIRMA DEL SOLICITANTE

COMISARIA SECCIONAL 10a.

Se eleva a la Dirección de Investigaciones
Jefatura de Pcía.Tbó.-

LOCALIDAD: Tacuarembó

FECHA: 15 -2-980

O.L.R.A.-

COMISARIO
Ruben Wallace Xavier

DIRECCION DE INVESTIGACIONES

CIUDAD	DIA	MES	AÑO
Tacuarembó	26	2	80

JEFATURA DE POLICIA DE TACUAREMBO

Se hace constar que el titular de la presente solicitud no registra las anotaciones, en el fichero de esta Dirección de Investigaciones Jefatura.-

El Delegado del S.I.D.
Coronel.
José G. Capó.

D. N. I. I. . DEPARTAMENTO Nº 3	152293	CIUDAD	DIA	MES	AÑO
			02	JUN.	1980

Se hace constar que el solicitante registra en el fichero de esta Dirección, las anotaciones que se adjuntan en Numerado Simple Nº .....
por su orden 2173

EL JEFE DEL DEPARTAMENTO Nº 3

.....

Benito GONZALEZ MONILLA
SUB - COMISARIO

SIN ANOTACIONES

JUNTA DE COMANDANTES
EN JEFE
SERVICIO DE INFORMACION DE DEFENSA

DEPARTAMENTO	DIA	MES	AÑO
TACUAREMBO	19	2	80

Nº 95.

- SOLICITUD DE CONSTANCIA DE HABILITACION PARA CARGOS PUBLICOS -

TITULAR	APELLIDO PATERNO: CABALLERO.-	APELLIDO MATERNO: ARMUA.-
	PRIMER NOMBRE: ORLANDO.-	SEGUNDO NOMBRE: ENRIQUE.-
PADRE	PRIMER NOMBRE: VENANCIO.-	SEGUNDO NOMBRE:
MADRE	PRIMER NOMBRE: MARIA.-	SEGUNDO NOMBRE: ESTHER. (fallecida)

FECHA Y LUGAR DE NACIMIENTO	DIA	MES	AÑO	PAIS	LOCALIDAD o PROVINCIA	NACIONALIDAD Y ESTADO CIVIL
	3	4	35	URUGUAY O.-	PAYSANDU.-	Oriental/casado

1	**OCUPACION**	Del 69 al 71 estuvo en comisión en El Juzgado Letrado de Tbó; del 71 al 77 se desempeñaba como oficial 5to. en dicho Juzgado y del 77 a la fecha se desempeña como Juez de Paz en ésta Ciudad.-
2	**DOMICILIO**	Del 69 al 70 se domicilió en calle Agraciada y 25 de Agosto en ésta ciudad; del 70 a fines del 77 se domicilio en la ciudad de Paso de los Toros en calle Gral. Laguna y Zorrilla y del 77 a la fecha se domicilia en ésta ciudad en Vivienda Inve No. 83.-

		SERIE	NUMERO			
3	**CREDENCIAL CIVICA**	TFD	9227	TACUAREMBO.-	**DOC. de IDENT.**	No. 98.3637 Mdeo.-

PARA SER PRESENTADO ANTE LAS AUTORIDADES DE MINISTERIO DE JUSTICIA.-
OBJETO DE LA TRAMITACION pedido por esta dependencia.-

1 - Consignar con precisión, lugar de trabajo o estudios los 10 últimos años.
2 - Consignar con precisión cada domicilio en los últimos 10 años.
3 - Consignar si ha tenido traslados y números anteriores.

FIRMA DEL SOLICITANTE

COMISARIA SECCIONAL 2da. Se eleva a la ~~Dirección de Investigaciones~~ Jefatura de Plcía del Dpto.-

COMISARIO
JOSE A. VILLANUEVA.-

LOCALIDAD: TACUAREMBO **FECHA:** 19/2/80.-

D.P.C

~~DIRECCION DE INVESTIGACIONES~~

CIUDAD	DIA	MES	AÑO
Tacuarembó	29	2	80

JEFATURA DE POLICIA DE TACUAREMBO

Se hace constar que el titular de la presente solicitud no registra las anotaciones, en el fichero de esta ~~Dirección de Investigaciones y Numerado Simple~~ Jefatura.-.....

JEFATURA DE POLI... SECRETARIA GEN... TACUAREMBO

~~EL DIRECTOR DE INVESTIGACIONES~~
El Delegado del S.I.D.
Coronel.....
José G. Capó.

D. N. I. I. DEPARTAMENTO Nº 3	15229	CIUDAD	DIA	MES	AÑO
			2	JUN.	1980

Dirección Nacional de Información e Inteligencia - DEPARTAMENTO Nº 3

Se hace constar que el solicitante registra en el fichero de esta Dirección, las anotaciones que se adjuntan en Numerado Simple Nº .....

EL JEFE DEL DEPARTAMENTO Nº 3

.....

POR EL JEFE DEL DEPARTAMENTO N.o 3
y por su orden
2173

Benito GONZALEZ BONILLA
SUB - COMISARIO

JUNTA DE COMANDANTES
EN JEFE
SERVICIO DE INFORMACION DE DEFENSA

DEPARTAMENTO	DIA	MES	AÑO
TACUAREMBO	19	2	80

Nº 95.

- SOLICITUD DE CONSTANCIA DE HABILITACION PARA CARGOS PUBLICOS -

TITULAR	APELLIDO PATERNO: CABALLERO.-	APELLIDO MATERNO: ARMUA.-
	PRIMER NOMBRE: ORLANDO.-	SEGUNDO NOMBRE: ENRIQUE.-
PADRE	PRIMER NOMBRE: VENANCIO.-	SEGUNDO NOMBRE: -
MADRE	PRIMER NOMBRE: MARIA.-	SEGUNDO NOMBRE: ESTHER. (fallecida)

FECHA Y LUGAR DE NACIMIENTO	DIA	MES	AÑO	PAIS	LOCALIDAD o PROVINCIA	NACIONALIDAD Y ESTADO CIVIL
	3	4	35	URUGUAY C.-	PAYSANDU.-	Oriental/casado

1 OCUPACION: Del 69 al 71 estuvo en comisión en El Juzgado Letrado de Tbó; del 71 al 77 se desempeñaba como oficial 5to. en dicho Juzgado y del 77 a la fecha se desempeña como Juez de Paz en ésta Ciudad.-

2 DOMICILIO: Del 69 al 70 se domicilió en calle Agraciada y 25 de Agosto en ésta ciudad; del 70 a fines del 77 se domicilio en la ciudad de Paso de los Toros en calle Gral. Laguna y Zorrilla y del 77 a la fecha se domicilia en ésta ciudad en Vivienda Inve No. 83.-

3 CREDENCIAL CIVICA	SERIE	NUMERO		DOC. de IDENT.
	TFD	9227	TACUAREMBO.-	No. 983637 Mdeo.-

PARA SER PRESENTADO ANTE LAS AUTORIDADES DE MINISTERIO DE JUSTICIA.-
OBJETO DE LA TRAMITACION pedido por esta dependencia.-

1 - Consignar con precisión, lugar de trabajo o estudios los 10 últimos años.
2 - Consignar con precisión cada domicilio en los últimos 10 años.
3 - Consignar si ha tenido traslados y números anteriores.

FIRMA DEL SOLICITANTE

COMISARIA SECCIONAL 2da. Se eleva a la ~~Dirección de Investigaciones~~ Jefatura de Plcía del Dpto.-

LOCALIDAD: TACUAREMBO **FECHA:** 19/2/80.-

COMISARIO
JOSE A. VILLANUEVA.-
D.P.C

~~DIRECCION DE INVESTIGACIONES~~

CIUDAD	DIA	MES	AÑO
Tacuarembó	29	2	80

JEFATURA DE POLICIA DE TACUAREMBO

Se hace constar que el titular de la presente solicitud no registra las anotaciones, en el fichero de esta ~~Dirección de Investigaciones~~ Jefatura.-.....

~~El Director de Investigaciones~~
El Delegado del S.I.D.
Coronel.....
José G. Capó.

D. N. I. I. DEPARTAMENTO Nº 3 152294

CIUDAD	DIA	MES	AÑO
	2	JUN.	1980

Se hace constar que el solicitante registra en el fichero de esta Dirección, las anotaciones que se adjuntan en Numerado Simple Nº .....

POR EL JEFE DEL DEPARTAMENTO N.o 3
y por su orden 2173
Benito GONZALEZ BONILLA
SUB - COMISARIO

EL JEFE DEL DEPARTAMENTO Nº 3
.....

SIN ANOTACIONES

...DE COMANDANTES
EN JEFE
SERVICIO DE INFORMACION DE DEFENSA

DEPARTAMENTO	DIA	MES	AÑO
TACUAREMBO	15	2	80

Nº 36.-

- SOLICITUD DE CONSTANCIA DE HABILITACION PARA CARGOS PUBLICOS -

TITULAR	APELLIDO PATERNO: ARCE	APELLIDO MATERNO: ACEVEDO
	PRIMER NOMBRE: WILSON	SEGUNDO NOMBRE: .---------
PADRE	PRIMER NOMBRE: SANTOS	SEGUNDO NOMBRE: .---------
MADRE	PRIMER NOMBRE: GUILLERMINA	SEGUNDO NOMBRE: .---------

FECHA Y LUGAR DE NACIMIENTO	DIA	MES	AÑO	PAIS	LOCALIDAD o PROVINCIA	NACIONALIDAD Y ESTADO CIVIL
	21	06	1923	URUGUAY	TACUAREMBO	O/CASADO.-

1 OCUPACION: Desde 1969 hasta la fecha Funcionario Público; en el Juzgado de Paz.-

2 DOMICILIO: Desde 1969 hasta la fecha en domicilia en Estados Unidos s/n; Barrio Ferrocarril.-

3 CREDENCIAL CIVICA	SERIE	NUMERO	DOC. de IDENT.
	TAA	10850	C.I. 11.619 TBO.-

PARA SER PRESENTADO ANTE LAS AUTORIDADES DE: MINISTERIO DE JUSTICIA.-
OBJETO DE LA TRAMITACION: FUNCIONARIO PUBLICO (Oficial 1ro.)

1 - Consignar con precisión, lugar de trabajo o estudios los 10 últimos años.
2 - Consignar con precisión cada domicilio en los últimos 10 años.
3 - Consignar si ha tenido traslados y números anteriores.

Wilson Arce Acevedo.-
FIRMA DEL SOLICITANTE

COMISARIA SECCIONAL 15a.

Se eleva ~~a la Dirección de Investigaciones~~ A JEFATURA DE POLICIA.-

LOCALIDAD: TACUAREMBO FECHA: 15/2/80 hrom.-

Cirilo Walter Escalante.-
COMISARIO
Egdo. de la 15a. Seccional.-

~~DIRECCION DE INVESTIGACIONES~~

CIUDAD	DIA	MES	AÑO
Tacuarembó	26	2	80

JEFATURA DE POLICIA DE TACUAREMBO

Se hace constar que el titular de la presente solicitud no registra las anotaciones, en el fichero de esta ~~Dirección~~ Jefatura.-

~~EL DIRECTOR DE INVESTIGACIONES~~
El Delegado del S.I.D.
Coronel.
José G. Capó.

D. N. I. I. - DEPARTAMENTO Nº 3	152295	CIUDAD	DIA	MES	AÑO
			02	JUN.	1980

Se hace constar que el solicitante registra en el fichero de esta Dirección, las anotaciones que se adjuntan en Numerado Simple Nº .....

EL JEFE DEL DEPARTAMENTO Nº 3
.....

POR EL JEFE DEL DEPARTAMENTO N.o 3
y por su orden
2173
Benito GONZALEZ BONILLA
SUB-COMISARIO

SIN ANOTACIONES.

JUNTA DE COMANDANTES
EN JEFE
SERVICIO DE INFORMACION DE DEFENSA

DEPARTAMENTO	DIA	MES	AÑO
TACUAREMBO	14	02	1980

Nº 57.

- SOLICITUD DE CONSTANCIA DE HABILITACION PARA CARGOS PUBLICOS -

TITULAR	APELLIDO PATERNO: FONSECA	APELLIDO MATERNO: C. IVEIA	
	PRIMER NOMBRE: MARIA	SEGUNDO NOMBRE: ESTELVINA	
PADRE	PRIMER NOMBRE: [illegible]	SEGUNDO NOMBRE: ----------	
MADRE	PRIMER NOMBRE: [illegible]	SEGUNDO NOMBRE: [illegible]	

FECHA Y LUGAR DE NACIMIENTO	DIA	MES	AÑO	PAIS	LOCALIDAD o PROVINCIA	NACIONALIDAD Y ESTADO CIVIL
	24	06	1960	URUGUAY	TACUAREMBO	OREAL. SOLTERA

1	OCUPACION	HASTA EL AÑO 1972 ESCOLAR, Y DESDE 1972 HASTA LA FECHA LABORES.-
2	DOMICILIO	DESDE EL AÑO 1970, SE DOMICILIA EN BARRIO ARTIGAS, CALLE GRAL. [illegible] No. 640.-

		SERIE	NUMERO		DOC. de IDENT.	
3	CREDENCIAL CIVICA	[illegible]	41.897			65.034 ac (Tacb6)

PARA SER PRESENTADO ANTE LAS AUTORIDADES DE [illegible]
OBJETO DE LA TRAMITACION PARA OPTAR CARGOS PUBLICOS

1 - Consignar con precisión, lugar de trabajo o estudios los 10 últimos años.
2 - Consignar con precisión cada domicilio en los últimos 10 años.
3 - Consignar si ha tenido traslados y números anteriores.

María E Fonseca
FIRMA DEL SOLICITANTE
[illegible]

COMISARIA SECCIONAL [illegible] Se eleva a la Dirección de Investigaciones. [illegible] JEFATURA DE POLICIA [illegible]

POLICIA DE TACUAREMBO JEFATURA

LOCALIDAD: TACUAREMBO **FECHA:** 14 / 02 / 80.

COMISARIO
Emilio M. Escalante.-
Comisario 15a. Seccion.-

DIRECCION DE INVESTIGACIONES

CIUDAD	DIA	MES	AÑO
Tacuarembó	26	2	80

JEFATURA DE POLICIA DE TACUAREMBO

JEFATURA DE POLICIA TACUAREMBO SECRETARIA GENERAL

Se hace constar que el titular de la presente solicitud NO registra las anotaciones, en el fichero de esta [illegible] Jefatura.-

El Delegado del S.I.D.
Coronel.....
José A. Capó.

D. N. I. I. DEPARTAMENTO Nº 3	152236	CIUDAD	DIA	MES	AÑO
			02	JUN.	1980

DEPARTAMENTO Nº 3 Jefatura de Policía de Tacuarembó Sec. Cons. Inf. e Intelligencia Público

Se hace constar que el solicitante registra en el fichero de esta Dirección, las anotaciones que se adjuntan en Numerado Simple Nº .....

EL JEFE DEL DEPARTAMENTO Nº 3

.....

SIN ANOTACIONES

POR EL JEFE DEL DEPARTAMENTO N.o 3
y por su orden
73

Benito GONZALEZ DONILLA
SUB - COMISARIO

JUNTA DE COMANDANTES
EN JEFE
SERVICIO DE INFORMACION DE DEFENSA

DEPARTAMENTO	DIA	MES	AÑO
TACUAREMBO	14	02	1980

Nº 98.-

SOLICITUD DE CONSTANCIA DE HABILITACION PARA CARGOS PUBLICOS -

		APELLIDO PATERNO	APELLIDO MATERNO
TITULAR		RODRIGUEZ	RODRIGUEZ (de BENTOS PEREIRA)
	PRIMER NOMBRE	LUZ	SEGUNDO NOMBRE ESTRELLA
PADRE	PRIMER NOMBRE	CARMELO	SEGUNDO NOMBRE - - - -
MADRE	PRIMER NOMBRE	MARGARITA	SEGUNDO NOMBRE - - - -

	DIA	MES	AÑO	PAIS	LOCALIDAD o PROVINCIA	NACIONALIDAD Y ESTADO CIVIL
FECHA Y LUGAR DE NACIMIENTO	22	04	1945	URUGUAY	TACUAREMBO	OTAL. CASADA

1	OCUPACION	LABORES.-
2	DOMICILIO	EN GENARO GILBERT No. 33, BARRIO FERROCARRIL, HACE 8 AÑOS.-Ant. en calle Silveira Lizarazú S/n. (2 años).-

		SERIE	NUMERO		DOC. de IDENT.
3	CREDENCIAL CIVICA	T.A.A.	29340		24.510 (Tbo.)

PARA SER PRESENTADO ANTE LAS AUTORIDADES DE: INTENDENCIA MUNICIPAL DE TACUAREMBO.-
OBJETO DE LA TRAMITACION: OCUPAR CARGO PUBLICO.-

1 - Consignar con precisión, lugar de trabajo o estudios los 10 últimos años.
2 - Consignar con precisión cada domicilio en los últimos 10 años.
3 - Consignar si ha tenido traslados y números anteriores.

Luz Estrella Rodriguez
FIRMA DEL SOLICITANTE
Luz Estrella R. de Bentos

COMISARIA SECCIONAL 15ta. Se eleva a la [redacted] JEFATURA DE POLICIA.-

EL OFICIAL PPAL:

COMISARIO
CIRILO W. ESCALANTE
ENCDO. 15ta. SECCION.-

LOCALIDAD: TACUAREMBO FECHA: 14/2/1980.-

mrc.-

[redacted] | CIUDAD Tacuarembó | DIA 26 | MES 2 | AÑO 80

JEFATURA DE POLICIA DE TACUAREMPO

Se hace constar que el titular de la presente solicitud no registra las anotaciones, en el fichero de esta [redacted] Jefatura.-

[redacted]
El Delegado del S.I.D.
Coronel.
José [illegible] Lapó.

D. N. I. I. . DEPARTAMENTO Nº 3 | 152297 | CIUDAD [illegible] | DIA 2 | MES JUN. | AÑO 1980

Se hace constar que el solicitante registra en el fichero de esta Dirección, las anotaciones que se adjuntan en Numerado Simple Nº [illegible] 2173

EL JEFE DEL DEPARTAMENTO Nº 3

y por [illegible]

SUB [illegible]

SIN ANOTACIONES

JUNTA DE COMANDANTES
EN JEFE
SERVICIO DE INFORMACION DE DEFENSA

DEPARTAMENTO	DIA	MES	AÑO
TACUAREMBO	14	02	1980

Nº 99

- SOLICITUD DE CONSTANCIA DE HABILITACION PARA CARGOS PUBLICOS -

TITULAR	APELLIDO PATERNO: BORBA	APELLIDO MATERNO: COITIÑO BORGES
	PRIMER NOMBRE: ACIOLI	SEGUNDO NOMBRE: - - - -
PADRE	PRIMER NOMBRE: JUAN	SEGUNDO NOMBRE: GUALBERTO
MADRE	PRIMER NOMBRE: CECILIA	SEGUNDO NOMBRE: - - - -

FECHA Y LUGAR DE NACIMIENTO	DIA	MES	AÑO	PAIS	LOCALIDAD o PROVINCIA	NACIONALIDAD Y ESTADO CIVIL
	02	10	1932	URUGUAY	TACUAREMBO	OTAL. CASADO

1	OCUPACION	JORNALERO.-
2	DOMICILIO	EN BARRIO CENTENARIO, HACE 4 AÑOS.- Ant. en Carpintería Yaguarí 7ms. Secc. Pol. (30 años)

		SERIE	NUMERO		DOC. de IDENT.
3	CREDENCIAL CIVICA	T. B. R.	1714		54.307 (Tbo.)

PARA SER PRESENTADO ANTE LAS AUTORIDADES DE OBJETO DE LA TRAMITACION: INTENDENCIA MUNICIPAL DE TACUAREMBO.- OCUPAR CARGO PUBLICO.-

1 - Consignar con precisión, lugar de trabajo o estudios los 10 últimos años.
2 - Consignar con precisión cada domicilio en los últimos 10 años.
3 - Consignar si ha tenido traslados y números anteriores.

Acioli Borba

FIRMA DEL SOLICITANTE
Acioli Borba Coitiño Borges.-

COMISARIA SECCIONAL 15ta. Se eleva a la JEFATURA DE POLICIA.-

EL OFICIAL PRINCIPAL:

COMISARIO
CIRILO W. ESCALANTE.-
ENGDO. 15ta. SECCION.-

LOCALIDAD: TACUAREMBO FECHA: 14/02/1980.-
mrc.-

	CIUDAD	DIA	MES	AÑO
DIRECCION DE INVESTIGACIONES	Tacuarembó	26	2	80

JEFATURA DE POLICIA DE TACUAREMBO

Se hace constar que el titular de la presente solicitud no registra las anotaciones, en el fichero de esta Jefatura.-

El Delegado del S.I.D.
Coronel.
José B. Capó.

D. N. I. I. . DEPARTAMENTO Nº 3	152298	CIUDAD	DIA 02	MES JUN. AÑO 1980

Se hace constar que el solicitante registra en el fichero de esta Dirección, las anotaciones que se adjuntan en Numerado Simple Nº .....

EL JEFE DEL DEPARTAMENTO Nº 3

.....

SIN ANOTACIONES

POR EL JEFE DEL DEPARTAMENTO N.o 3
y por su orden
.2173

Benito GONZALEZ BONILLA
SUB - COMISARIO

JUNTA DE COMANDANTES EN JEFE
SERVICIO DE INFORMACION DE DEFENSA

DEPARTAMENTO	DIA	MES	AÑO
TACUAREMBO	13	02	1980

Nº 106.-

- SOLICITUD DE CONSTANCIA DE HABILITACION PARA CARGOS PUBLICOS -

TITULAR	APELLIDO PATERNO: [illegible]	APELLIDO MATERNO: GONZALEZ
	PRIMER NOMBRE: DANIEL	SEGUNDO NOMBRE: - - - -
PADRE	PRIMER NOMBRE: JUAN	SEGUNDO NOMBRE: ANTONIO
MADRE	PRIMER NOMBRE: [illegible]	SEGUNDO NOMBRE: - - - -

FECHA Y LUGAR DE NACIMIENTO	DIA	MES	AÑO	PAIS	LOCALIDAD o PROVINCIA	NACIONALIDAD Y ESTADO CIVIL
	17	04	1961	URUGUAY	TACUAREMBO	ORIENTAL. SOLTERO

1	**OCUPACION**	OBRERO.-
2	**DOMICILIO**	EN PARAJE [illegible], HACE 5 AÑOS.-Ant. en Cerro Chato 10a. Sección Policial (10 años).-
3	**CREDENCIAL CIVICA**	SERIE: [illegible] NUMERO: 2564 — **DOC. de IDENT.** 79.454 (Tbo.)

PARA SER PRESENTADO ANTE LAS AUTORIDADES DE OBJETO DE LA TRAMITACION: INTENDENCIA MUNICIPAL DE TACUAREMBO.- OCUPAR CARGO PUBLICO.-

1 - Consignar con precisión, lugar de trabajo o estudios los 10 últimos años.
2 - Consignar con precisión cada domicilio en los últimos 10 años.
3 - Consignar si ha tenido traslados y números anteriores.

Daniel Araujo
FIRMA DEL SOLICITANTE
Daniel Araujo Gonzalez

COMISARIA SECCIONAL 10ª. Se eleva a la Dirección de Investigaciones JEFATURA DE POLICIA.-

EL OFICIAL IPAL:

POLICIA TACUAREMBO

LOCALIDAD: [illegible] **FECHA:** 13/02/1980.-

COMISARIO
CARLOS M. ESCALANTE.-
A.CDC.1ra. SECCION.-

DIRECCION DE INVESTIGACIONES	CIUDAD	DIA	MES	AÑO
	Tacuarembó	26	2	80

JEFATURA DE POLICIA DE TACUAREMBO

Se hace constar que el titular de la presente solicitud no registra las anotaciones, en el fichero de esta Jefatura.-

El Delegado del S.I.D.
Coronel.....
José D. Capó.

JEFATURA DE POLICIA TACUAREMBO SECRETARIA GENERAL

D. N. I. I. - DEPARTAMENTO Nº 3	152239	CIUDAD	DIA	MES	AÑO
			02	JUN.	1980

DEPARTAMENTO Nº 3

Se hace constar que el solicitante registra en el fichero de esta Dirección, las anotaciones que se adjuntan en Numerado Simple Nº.....

POR EL JEFE DEL DEPARTAMENTO N.o 3
y por su orden
2173

EL JEFE DEL DEPARTAMENTO Nº 3

.....

Benito GONZALEZ BUNILLA
SUB - COMISARIO

SIN ANOTACIONES

JUNTA DE COMANDANTES
EN JEFE
SERVICIO DE INFORMACION DE DEFENSA

DEPARTAMENTO	DIA	MES	AÑO
TACUAREMBO	12	02	1980

Nº 101

- SOLICITUD DE CONSTANCIA DE HABILITACION PARA CARGOS PUBLICOS -

TITULAR	APELLIDO PATERNO: ABEIRO	APELLIDO MATERNO: ALBANO
	PRIMER NOMBRE: Nery	SEGUNDO NOMBRE: Américo
PADRE	PRIMER NOMBRE: Gregorio	SEGUNDO NOMBRE: - - - -
MADRE	PRIMER NOMBRE: Zulma	SEGUNDO NOMBRE: - - - -

FECHA Y LUGAR DE NACIMIENTO	DIA	MES	AÑO	PAIS	LOCALIDAD o PROVINCIA	NACIONALIDAD Y ESTADO CIVIL
	01	05	1946	URUGUAY	TACUAREMBO	URUG. SOLTERO

1	OCUPACION	JORNALERO.-
2	DOMICILIO	EN BARRIO CENTENARIO HACE 3 AÑOS.-Ant. en Barrio Santa Isabel 8 años

		SERIE	NUMERO			
3	CREDENCIAL CIVICA	T.A.B.	137	Ant. T.A.A. 28750	DOC. de IDENT.	63.357 Tbta.

PARA SER PRESENTADO ANTE LAS AUTORIDADES DE INTENDENCIA MUNICIPAL DE TACUAREMBO
OBJETO DE LA TRAMITACION OCUPAR CARGO PUBLICO.-

1 - Consignar con precisión, lugar de trabajo o estudios los 10 últimos años.
2 - Consignar con precisión cada domicilio en los últimos 10 años.
3 - Consignar si ha tenido traslados y números anteriores.

Nery Américo Albeiro
FIRMA DEL SOLICITANTE
Nery Américo Albeiro

COMISARIA SECCIONAL 15ta.

Se eleva a la [redacted] JEFATURA DE POLICIA.-

El Oficial Principal:

COMISARIO
Cirilo W. Escalante.-
Engdo. 15ta. Sección.-

LOCALIDAD: TACUAREMBO

FECHA: 12/02/1980.-

DIRECCION DE INVESTIGACIONES	CIUDAD	DIA	MES	AÑO
[redacted]	Tacuarembó	26	2	80

JEFATURA DE POLICIA DE TACUAREMBO

Se hace constar que el titular de la presente solicitud no registra las anotaciones, en el fichero de esta Dirección, que se adjuntan en el Numerado Simple Nº [redacted] Jefatura.-.....

EL DIRECTOR DE INVESTIGACIONES
[redacted]
El Delegado del S.I.D.
Coronel.....
José G. Capó.

D. N. I. I. - DEPARTAMENTO Nº 3	152300	CIUDAD	DIA	MES	AÑO
			12	JUN.	1980

Se hace constar que el solicitante registra en el fichero de esta Dirección, las anotaciones que se adjuntan en Numerado Simple Nº .....

EL JEFE DEL DEPARTAMENTO Nº 3

.....

SIN ANOTACIONES

POR EL JEFE DEL DEPARTAMENTO N.o 3
Y por su orden
2173
Benito GONZALEZ BONILLA
SUb - COMISARIO

JUNTA DE COMANDANTES
EN JEFE
SERVICIO DE INFORMACION DE DEFENSA

DEPARTAMENTO	DIA	MES	AÑO
TACUAREMBO	11	02	1980

Nº 102

- SOLICITUD DE CONSTANCIA DE HABILITACION PARA CARGOS PUBLICOS -

TITULAR	APELLIDO PATERNO: GARCIA	APELLIDO MATERNO: PIEDRA
	PRIMER NOMBRE: ARIEL	SEGUNDO NOMBRE: - - - -
PADRE	PRIMER NOMBRE: ANTONIO	SEGUNDO NOMBRE: - - - -
MADRE	PRIMER NOMBRE: ALDA	SEGUNDO NOMBRE: - - - -

FECHA Y LUGAR DE NACIMIENTO	DIA	MES	AÑO	PAIS	LOCALIDAD o PROVINCIA	NACIONALIDAD Y ESTADO CIVIL
	14	08	1939	URUGUAY	TACUAREMBO	OTAL. CASADO.-

1	OCUPACION	RETIRADO MILITAR (desde 1972) Ant. Soldado de la base No. 1 de Carrasco (Dpto. Canelones).-
2	DOMICILIO	BARRIO CENTENARIO, calle Franco Segarra s.n. (desde 1972. Ant. en la base de Carrasco Dpto. de Canelones.-

		SERIE	NUMERO		DOC. de IDENT.
3	CREDENCIAL CIVICA	T.A.A.	22.722		1.097.991-2 (Tb6)

PARA SER PRESENTADO ANTE LAS AUTORIDADES DE INTENDENCIA MUNICIPAL DE TACUAREMBO.-
OBJETO DE LA TRAMITACION PARA OCUPAR CARGO PUBLICO.-

1 - Consignar con precisión, lugar de trabajo o estudios los 10 últimos años.
2 - Consignar con precisión cada domicilio en los últimos 10 años.
3 - Consignar si ha tenido traslados y números anteriores.

FIRMA DEL SOLICITANTE
Ariel GARCIA PIEDRA.-

SECRETARIA SECCIONAL 15a.

Se eleva a la [redacted] JEFATURA DE POLICIA DE TBO.-

LOCALIDAD: TACUAREMBO

FECHA: 11/02/80.-

EL OFICIAL PRINCIPAL:

COMISARIO
CIRILO WALTER ESCALANTE.-
ENCARGADO 15ta. SECCION.-

0.0.C.-

DIRECCION DE INVESTIGACIONES

CIUDAD	DIA	MES	AÑO
Tacuarembó	26	2	80

JEFATURA DE POLICIA DE TACUAREMBO

Se hace constar que el titular de la presente solicitud registra las anotaciones, en el fichero de esta Dirección [redacted] Jefatura.-.....

EL DIRECTOR DE INVESTIGACIONES
El Coronel del S.I.D.
Coronel. .....
José D. Capó.

D. N. I. I. _ DEPARTAMENTO Nº 3	152301	CIUDAD	DIA	MES	AÑO
			02	JUN.	1980

Se hace constar que el solicitante registra en el fichero de esta Dirección, las anotaciones que se adjuntan en Numerado Simple Nº .....

POR EL JEFE DEL DEPARTAMENTO N.o 3
y por su orden
2173

Benita GUNZALEZ RONILLA
SUB - COMISARIO

EL JEFE DEL DEPARTAMENTO Nº 3

.....

SIN ANOTACIONES

JUNTA DE COMANDANTES
EN JEFE
SERVICIO DE INFORMACION DE DEFENSA

DEPARTAMENTO	DIA	MES	AÑO
TACUAREMBO	20	2	30

Nº 103

- SOLICITUD DE CONSTANCIA DE HABILITACION PARA CARGOS PUBLICOS -

TITULAR	APELLIDO PATERNO: GOLOBOFF.-	APELLIDO MATERNO: DUDIAK.-
	PRIMER NOMBRE: NICOLAS.-	SEGUNDO NOMBRE:
PADRE	PRIMER NOMBRE: DEMETRIO.-	SEGUNDO NOMBRE:
MADRE	PRIMER NOMBRE: ELENA.-	SEGUNDO NOMBRE:

FECHA Y LUGAR DE NACIMIENTO	DIA	MES	AÑO	PAIS	LOCALIDAD o PROVINCIA	NACIONALIDAD Y ESTADO CIVIL
	26	5	42	URUGUAYO.-	TACUAREMBO.-	Oriental/casado

1 OCUPACION: Del 69 a principios de Enero del 80, fué funcionario Militar en el Regimiento Mecanizado No. 5 en comisión, pertenecía al Ejército de Trasmigión del Ejército;y desde principios del 80 hasta la fecha desocupado.-

2 DOMICILIO: Del 69 a fines del 78 se domicilió en calle Ituzaingó No. 64 y desde principios del 79 hasta la fecha se domicilia en Avenida San Martín No. 461 de ésta ciudad.-

3 CREDENCIAL CIVICA	SERIE	NUMERO		DOC. de IDENT.
	TAA	41351	Traslado BZB No.30681 26/379	No. 18.462 Tb6.-

PARA SER PRESENTADO ANTE LAS AUTORIDADES DE INTENDENCIA MUNICIPAL DE TACUAREMBO.-
OBJETO DE LA TRAMITACION para ocupar un cargo.-

1 - Consignar con precisión, lugar de trabajo o estudios los 10 últimos años.
2 - Consignar con precisión cada domicilio en los últimos 10 años.
3 - Consignar si ha tenido traslados y números anteriores.

Nicolás Goloboff
FIRMA DEL SOLICITANTE

COMISARIA SECCIONAL 2da — Se eleva a la ~~Dirección de Investigaciones~~ Jefatura de Plcía del Dpto.-

De Villanueva
~~COMISARIO~~
JOSE A. VILLANUEVA.-

LOCALIDAD: TACUAREMBO **FECHA:** 20/2/80.-

D.P.C

~~DIRECCION DE INVESTIGACIONES~~

CIUDAD	DIA	MES	AÑO
Tacuarembó	26	2	80

JEFATURA DE POLICIA DE TACUAREMBO

JEFATURA DE POLICIA TACUAREMBO SECRETARIA GENERAL

Se hace constar que el titular de la presente solicitud no registra las anotaciones, en el fichero de esta ~~Dirección de Investigaciones~~ Jefatura.-.....

El Delegado del S.I.D.
Coronel.....
José D. Capó.

D. N. I. I. DEPARTAMENTO Nº 3		CIUDAD	DIA	MES	AÑO
	152302		02	JUN.	1980

Dirección de Información e Inteligencia
DEPARTAMENTO Nº 3
Sub-Cons.-Hab.-C. Público

Se hace constar que el solicitante registra en el fichero de esta Dirección, las anotaciones que se adjuntan en Numerado Simple Nº .....

POR EL JEFE DEL DEPARTAMENTO N.o 3
y por su orden
2173
Benito GONZALEZ MANILLA
SUB - COMISARIO

EL JEFE DEL DEPARTAMENTO Nº 3

.....

SIN ANOTACIONES

JUNTA DE COMANDANTES
EN JEFE
SERVICIO DE INFORMACION DE DEFENSA

DEPARTAMENTO	DIA	MES	AÑO
TACUAREMBO	20	2	80

Nº 104.

- SOLICITUD DE CONSTANCIA DE HABILITACION PARA CARGOS PUBLICOS -

TITULAR	APELLIDO PATERNO: BALLERO.-	APELLIDO MATERNO: GONZALEZ.-
	PRIMER NOMBRE: CARLOS.-	SEGUNDO NOMBRE: CARYL.-
PADRE	PRIMER NOMBRE: CARLOS.-	SEGUNDO NOMBRE: MARIA.-
MADRE	PRIMER NOMBRE: TERESA.-	SEGUNDO NOMBRE: -

FECHA Y LUGAR DE NACIMIENTO	DIA	MES	AÑO	PAIS	LOCALIDAD o PROVINCIA	NACIONALIDAD Y ESTADO CIVIL
	10	5	60	URUGUAYO.-	TACUAREMBO.-	Oriental/soltero

1	**OCUPACION**	Del 69 al 75 estudió en la Escuela No. 111 (Barrio Pereira Fontes); del 75 a principios del 76 desocupado;de 76 al 77 trabajó en Estación América (Restaurante)y desde el 77 a la fecha desocupado.-
2	**DOMICILIO**	Del 69 a la fecha se domicilia en Agraciada No. 511 de ésta ciudad.-

		SERIE	NUMERO			
3	**CREDENCIAL CIVICA**	TAA	41223	TACUAREMBO.-	**DOC. de IDENT.**	No. 46.894 Tbó.-

PARA SER PRESENTADO ANTE LAS AUTORIDADES DE INTENDENCIA MUNICIPAL DE TACUAREMBO.-
OBJETO DE LA TRAMITACION para ocupar un cargo.-

1 - Consignar con precisión, lugar de trabajo o estudios los 10 últimos años.
2 - Consignar con precisión cada domicilio en los últimos 10 años.
3 - Consignar si ha tenido traslados y números anteriores.

Carlos A Ballero
FIRMA DEL SOLICITANTE

COMISARIA SECCIONAL 2da. Se eleva a la ~~Dirección de Investigaciones~~ Jefatura de Plcía del Dpto.-

H. Villanueva
COMISARIO
JOSE A. VILLANUEVA.-

LOCALIDAD: TACUAREMBO **FECHA:** 20/2/80.-
D.P.C.-

~~DIRECCION DE INVESTIGACIONES~~

CIUDAD	DIA	MES	AÑO
Tacuarembó	26	2	80

JEFATURA DE POLICIA DE TACUAREMBO

Se hace constar que el titular de la presente solicitud no registra las anotaciones, en el fichero de esta ~~Dirección de Investigaciones~~ Jefatura.-.....

~~Jefe del Departamento~~
El Delegado del S.I.D.
Coronel. .....
José C. Capó.

D. N. I. I. - DEPARTAMENTO Nº 3	152303	CIUDAD	DIA	MES	AÑO
			02	JUN.	1980

DEPARTAMENTO Nº 3

Se hace constar que el solicitante registra en el fichero de esta Dirección, las anotaciones que se adjuntan en Numerado Simple Nº .....

EL JEFE DEL DEPARTAMENTO Nº 3

.....

JEFE DEL DEPARTAMENTO N.o 3
2173
Benito GONZALEZ BONILLA
SUB-COMISARIO

SIN ANOTACIONES

JUNTA DE COMANDANTES
EN JEFE
SERVICIO DE INFORMACION DE DEFENSA

DEPARTAMENTO	DIA	MES	AÑO
TACUAREMBO	22	2	1980

Nº 105.

- SOLICITUD DE CONSTANCIA DE HABILITACION PARA CARGOS PUBLICOS -

TITULAR	APELLIDO PATERNO: REZENDE	APELLIDO MATERNO: RODRIGUEZ
	PRIMER NOMBRE: OSELIO	SEGUNDO NOMBRE: - - - - -
PADRE	PRIMER NOMBRE: OSELIO	SEGUNDO NOMBRE: - - - - -
MADRE	PRIMER NOMBRE: ELIDA	SEGUNDO NOMBRE: - - - - -

FECHA Y LUGAR DE NACIMIENTO	DIA	MES	AÑO	PAIS	LOCALIDAD o PROVINCIA	NACIONALIDAD Y ESTADO CIVIL
	9	2	1953	URUGUAY	TACUAREMBO	oriental-soltero

1 OCUPACION: En 1968 cursaba estudios de secundaria en Tacuarembó, hasta 1972. De Agosto de 1973 a mediados del mes en curso, estudios en la Facultad de Agronomía en Mdeo. Actualmente en esta Ciudad desocupado.-

2 DOMICILIO: En 1968 y hasta 1970 en Dr. Ivo Ferreira No. 360. De 1971 a 1973 en el Barrio Pereira Fontes de esta jurisdicción. De agosto de 1973 a marzo de 1974 en calle Uruguay No. 1378, 5to. piso Apto. 40. De marzo 74 a marzo 79 en calle Ariel No. 5222, Apto. 2. Marzo 79 a diciembre 79 Facl. Agr. Pay-Actualmente Barrio Fontes.-

3 CREDENCIAL CIVICA	SERIE	NUMERO		**DOC. de IDENT.**
	T.A.A.	35.281		29.257 (Tb'o.)

PARA SER PRESENTADO ANTE LAS AUTORIDADES DE L MINISTERIO DE AGRICULTURA Y PESCA.-
OBJETO DE LA TRAMITACION INGRESO.-

1 - Consignar con precisión, lugar de trabajo o estudiós los 10 últimos años.
2 - Consignar con precisión cada domicilio en los últimos 10 años.
3 - Consignar si ha tenido traslados y números anteriores.

FIRMA DEL SOLICITANTE

COMISARIA SECCIONAL 2da

Se eleva a la ~~Dirección de Investigaciones~~ XXXXXXXXXXXXXXXX Jefatura de Policía de Tacuarembó.-

COMISARIO
José A. Villanueva.-

LOCALIDAD: Tacuarembó FECHA: 22/2/980r.d.m.-

~~DIRECCION DE INVESTIGACIONES~~

CIUDAD	DIA	MES	AÑO
Tacuarembó	29	2	80

JEFATURA DE POLICIA DE TACUAREMBO

JEFATURA DE POLICIA · SECRETARIA GENERAL · TACUAREMBO

Se hace constar que el titular de la presente solicitud registra las anotaciones, no
en el fichero de esta ~~Dirección que se adjuntan en Numerado Simple Nº~~ Jefatura.-

~~DIRECCION DE INVESTIGACIONES~~
El Delegado del S.I.D.
Coronel.
José G. Cappa.

D. N. I. I. . DEPARTAMENTO Nº 3	152304	CIUDAD	DIA	MES	AÑO
			12	JUN.	1980

Dirección General de Información e Inteligencia · DEPARTAMENTO Nº 3 · Soc. Conf.-Hab.-C. Público

Se hace constar que el solicitante registra en el fichero de esta Dirección, las anotaciones que se adjuntan en Numerado Simple Nº .....

EL JEFE DEL DEPARTAMENTO Nº 3

.....

SIN ANOTACIONES

POR EL JEFE DEL DEPARTAMENTO N.º 3
y por su orden

Benito GONZALEZ BONILLA
SUB - COMISARIO

UNTA DE COMANDANTES
EN JEFE
SERVICIO DE INFORMACION DE DEFENSA

DEPARTAMENTO	DIA	MES	AÑO
Tacuarembó	21	2	980

Nº 106.

- SOLICITUD DE CONSTANCIA DE HABILITACION PARA CARGOS PUBLICOS -

	APELLIDO PATERNO	APELLIDO MATERNO
TITULAR	RODRIGUEZ	GUTIERREZ
	PRIMER NOMBRE	SEGUNDO NOMBRE
	Cipriano	- - - - -
PADRE	PRIMER NOMBRE	SEGUNDO NOMBRE
	Tomás	- - - - -
MADRE	PRIMER NOMBRE	SEGUNDO NOMBRE
	Juana	Lucía

FECHA Y LUGAR DE NACIMIENTO	DIA	MES	AÑO	PAIS	LOCALIDAD o PROVINCIA	NACIONALIDAD Y ESTADO CIVIL
	15	4	946	Uruguay	Rivera	oriental, soltero

1	OCUPACION	970- a la actualidad se desempeña en tareas rurales-970-972 Rincón de la Tuna-973-976 en Rincón de la Laguna;976-979 en Rincón de la Tuna y en Mayo 979,se fue a Brigadas Cíviles Dpto.Rivera.en lafecha B.Etcheverry.
2	DOMICILIO	970-972 en Rincón de laTuna;973-976 en Rincón de la Laguna;976-979,en Rincón de la Tuna (12a.Secc.Pol.Tbó);979 en Brigada Cíviles Dpto.Rivera 980-en Barrio Etcheverry.-

		SERIE	NUMERO		DOC. de IDENT.
3	CREDENCIAL CIVICA	TBD	1796 TBO		53.380 Tb6.-

PARA SER PRESENTADO ANTE LAS AUTORIDADES DE
OBJETO DE LA TRAMITACION Dirección de Vialidad Tb6.-

1 - Consignar con precisión, lugar de trabajo o estudios los 10 últimos años.
2 - Consignar con precisión cada domicilio en los últimos 10 años.
3 - Consignar si ha tenido traslados y números anteriores.

Cipriano Rodriguez
FIRMA DEL SOLICITANTE

COMISARIA SECCIONAL 10a.

Se eleva a la [redacted]
Jefatura de Pcía.Tb6.-

COMISARIO
Ruben Wallace Xavier

LOCALIDAD: Tacuarembó FECHA: 21-2-980.-
O.L.R.A.-

[redacted]

CIUDAD	DIA	MES	AÑO
Tacuarembó	26	2	80

JEFATURA DE POLICIA DE TACUAREMBO

JEFATURA DE POLICIA DE TACUAREMBO SECRETARIA GENERAL TACUAREMBO

Se hace constar que el titular de la presente solicitud no registra las anotaciones, en el fichero de esta [redacted] Jefatura.-

[redacted]
El Delegado del S.I.D.
Coronel.
José C. Capó.

D. N. I. - DEPARTAMENTO Nº 3

152305

CIUDAD	DIA	MES	AÑO
	02	JUN.	1980

Dirección Nac. de Información e Inteligencia - DEPARTAMENTO Nº 3 - Sec. Gral.-Hab.-C. Público

Se hace constar que el solicitante registra en el fichero de esta Dirección, las anotaciones que se adjuntan en Numerado Simple Nº .....

POR EL JEFE DEL DEPARTAMENTO N.o 3
y por su orden
2173

EL JEFE DEL DEPARTAMENTO Nº 3

SIN ANOTACIONES.....

Benito GONZALEZ BONILLA
SUB - COMISARIO

JUNTA DE COMANDANTES
EN JEFE
SERVICIO DE INFORMACION DE DEFENSA

DEPARTAMENTO	DIA	MES	AÑO
Tacuarembó	20	2	80

Nº 107.--

- SOLICITUD DE CONSTANCIA DE HABILITACION PARA CARGOS PUBLICOS -

TITULAR	APELLIDO PATERNO: ROSA	APELLIDO MATERNO: RODRIGUEZ.-	
	PRIMER NOMBRE: A-rturo	SEGUNDO NOMBRE: Ignacio.-	
PADRE	PRIMER NOMBRE: Dionisio	SEGUNDO NOMBRE:	
MADRE	PRIMER NOMBRE: Eulogia.-	SEGUNDO NOMBRE:	

FECHA Y LUGAR DE NACIMIENTO	DIA	MES	AÑO	PAIS	LOCALIDAD o PROVINCIA	NACIONALIDAD Y ESTADO CIVIL
	30	10	41	U R U G U A Y	Tacuarembó.-	or/casado.-

1	OCUPACION	Del 1970 al 1974 efectuaba changas; del 1974 al 1975 trabajó en block de viviendas en Montevideo en calle Felipe Cardozo y Camino Maldonado del 1 975 al 78 trabajó en la Tabacalera G.U. del 1978 al 1979 (abril) trabajó en la Intedencia Municipal de esta ciuda-d, actualmente efectua changas.-
2	DOMICILIO	Del 1970 al 1974 en barrio Etcheverry, del 1974 al 75 en calle Homero No3961 Mvdeo. del 1975 a la fecha se domicilia en barrio Juan Domingo López.-

		SERIE	NUMERO		DOC. de IDENT.
3	CREDENCIAL CIVICA	TCG	2 495	- - - - - - - - - - - -	1.780.303 Montevideo

PARA SER PRESENTADO ANTE LAS AUTORIDADES DE la Intendencia Municipal de esta ciudad.-
OBJETO DE LA TRAMITACION a solicitud de la misma.-

1 - Consignar con precisión, lugar de trabajo o estudios los 10 últimos años.
2 - Consignar con precisión cada domicilio en los últimos 10 años.
3 - Consignar si ha tenido traslados y números anteriores.

FIRMA DEL SOLICITANTE

COMISARIA SECCIONAL 10a.

Se eleva a la Dirección de Investigaciones Jefatura de Policía.-

RUBEN WALLACE XAVIER.-
COMISARIO

LOCALIDAD: Tacuarembó, FECHA: 20/2/80.-agd

DIRECCION DE INVESTIGACIONES	CIUDAD	DIA	MES	AÑO
	Tacuarembó	29	2	80

JEFATURA DE POLICIA DE TACUAREMBO

Se hace constar que el titular de la presente solicitud no registra las anotaciones, en el fichero de esta Jefatura.-.....

El Delegado del S.I.D.
Coronel.....
José C. Capó.

D. N. I. I. - DEPARTAMENTO Nº 3	152306	CIUDAD	DIA	MES	AÑO
			02	JUN.	80

DEPARTAMENTO Nº 3

EL JEFE DEL DEPARTAMENTO Nº 3

SIN ANOTACIONES.....

Se hace constar que el solicitante registra en el fichero de esta Dirección, las anotaciones que se adjuntan en Numerado Simple Nº 2173

POR EL JEFE DEL DEPARTAMENTO N.o 3
y por su orden

Benito [illegible]

JUNTA DE COMANDANTES
EN JEFE
SERVICIO DE INFORMACION DE DEFENSA

DEPARTAMENTO	DIA	MES	AÑO
TACUAREMBO	12	02	80

Nº 109

- SOLICITUD DE CONSTANCIA DE HABILITACION PARA CARGOS PUBLICOS -

TITULAR	APELLIDO PATERNO: ACOSTA MOREIRA	APELLIDO MATERNO: LUZARDO
	PRIMER NOMBRE: Mario	SEGUNDO NOMBRE: Enrique
PADRE	PRIMER NOMBRE: GALENO	SEGUNDO NOMBRE: PEDRO
MADRE	PRIMER NOMBRE: CECILIA	SEGUNDO NOMBRE: EDELMA

FECHA Y LUGAR DE NACIMIENTO	DIA	MES	AÑO	PAIS	LOCALIDAD o PROVINCIA	NACIONALIDAD Y ESTADO CIVIL
	16	7	1957	URUGUAY	Paso de los Toros	Oriental, soltero

1	**OCUPACION**	Del año 1969 a 1979 Encargado Establecimiento de su padre sito en Costas de las Nutrias" 3a. Sección Polical Tacuarembó Del año 1979 a la fecha empleado Gomería de Fernando Monúa. P. Toros
2	**DOMICILIO**	Del año 1957 a la fecha en Paraje Costas de las Nutrias 3a. Sección Policial Tacuarembo.-

		SERIE	NUMERO			DOC. de IDENT.
3	CREDENCIAL CIVICA	TFD	18.794			48.791 Tbó

PARA SER PRESENTADO ANTE LAS AUTORIDADES DE U.T.E.
OBJETO DE LA TRAMITACION

1 - Consignar con precisión, lugar de trabajo o estudios los 10 últimos años.
2 - Consignar con precisión cada domicilio en los últimos 10 años.
3 - Consignar si ha tenido traslados y números anteriores.

Mario Acosta.
FIRMA DEL SOLICITANTE

COMISARIA SECCIONAL 3a. Se eleva a la [redacted] Jef/Pcía/Tbó

COMISARIO
JUAN ISABELINO BARBOZA

LOCALIDAD: Paso de los Toros **FECHA:** 12/2/80 crfs

[redacted]

CIUDAD	DIA	MES	AÑO
Tacuarembó	26	2	80

JEFATURA DE POLICIA DE TACUAREMBO

Se hace constar que el titular de la presente solicitud no registra las anotaciones, en el fichero de esta [redacted] Jefatura.-

[redacted]
El Delegado del S.I.D.
Coronel.
José L. Capó.

D. N. I.	DEPARTAMENTO Nº 3	152307	CIUDAD	DIA	MES	AÑO
				2	JUN.	1980

DEPARTAMENTO Nº 3

Se hace constar que el solicitante registra en el fichero de esta Dirección, las anotaciones que se adjuntan en Numerado Simple Nº .....

POR EL JEFE DEL DEPARTAMENTO N.o 3
y por su orden
2173

EL JEFE DEL DEPARTAMENTO Nº 3

SIN ANOTACIONES

Benito GONZALEZ BONILLA
SUB - COMISARIO

JUNTA DE COMANDANTES
EN JEFE
SERVICIO DE INFORMACION DE DEFENSA

DEPARTAMENTO	DIA	MES	AÑO
TACUAREMBO	11	02	80

Nº 110

- SOLICITUD DE CONSTANCIA DE HABILITACION PARA CARGOS PUBLICOS -

TITULAR	APELLIDO PATERNO: NUÑEZ	APELLIDO MATERNO: ALVAREZ
	PRIMER NOMBRE: Julian	SEGUNDO NOMBRE: Humberto
PADRE	PRIMER NOMBRE: Paulino	SEGUNDO NOMBRE: ---------
MADRE	PRIMER NOMBRE: Blanca	SEGUNDO NOMBRE: Violeta

FECHA Y LUGAR DE NACIMIENTO	DIA	MES	AÑO	PAIS	LOCALIDAD o PROVINCIA	NACIONALIDAD Y ESTADO CIVIL
	19	12	1950	URUGUAY	Paso de los Toros	oriental, soltero

1	**OCUPACION**	Desde el año 1964 a la fecha empleado de Empresa de Transporte de Walter Crumpet. Paso de los Toros
2	**DOMICILIO**	Del año 1965 a la fecha en Aparicio Saravia 1359.- (1359) Paso de los Toros

		SERIE	NUMERO			
3	**CREDENCIAL CIVICA**	T F D	15146		**DOC. de IDENT.**	44.224 Tbó

PARA SER PRESENTADO ANTE LAS AUTORIDADES DE OBJETO DE LA TRAMITACION U.T.E.

1 - Consignar con precisión, lugar de trabajo o estudios los 10 últimos años.
2 - Consignar con precisión cada domicilio en los últimos 10 años.
3 - Consignar si ha tenido traslados y números anteriores.

FIRMA DEL SOLICITANTE

COMISARIA SECCIONAL 3a. Se eleva a la [redacted] Jef/Pcía/Tbó

COMISARIO

LOCALIDAD Paso de los Toros **FECHA:** 11/2/80 crfs JUAN ISABELINO BARBOZA

[redacted]

CIUDAD	DIA	MES	AÑO
Tacuarembó	26	2	80

JEFATURA DE POLICIA DE TACUAREMBO

Se hace constar que el titular de la presente solicitud no registra las anotaciones, en el fichero de esta [redacted] Jefatura.-

JEFATURA DE P... SECRETARIA GRAL. TACUAREMBO

[redacted] El Delegado del S.I.D.
Coronel.
José C. Capó.

D. N. I. I. . DEPARTAMENTO Nº 3

152308

CIUDAD	DIA	MES	AÑO
	02	JUN.	1980

Dirección Nacional de Información e Inteligencia - DEPARTAMENTO Nº 3 - Sec. Cons.-Nac.-L. Público

Se hace constar que el solicitante registra en el fichero de esta Dirección, las anotaciones que se adjuntan en Numerado Siguiente. DEPARTAMENTO N.o 3

POR EL JEFE DEL DEPARTAMENTO Nº 3
y por su orden .2173

.....
Benito GONZALEZ BONILLA
SUB - COMISARIO

SIN ANOTACIONES

JUNTA DE COMANDANTES
EN JEFE
SERVICIO DE INFORMACION DE DEFENSA

DEPARTAMENTO	DIA	MES	AÑO
TACUAREMBO	11	02	80

Nº 111

- SOLICITUD DE CONSTANCIA DE HABILITACION PARA CARGOS PUBLICOS -

TITULAR	APELLIDO PATERNO: LIRA	APELLIDO MATERNO: GONZALEZ
	PRIMER NOMBRE: Manuel	SEGUNDO NOMBRE: Eulogio
PADRE	PRIMER NOMBRE: Manuel	SEGUNDO NOMBRE: Leopoldo
MADRE	PRIMER NOMBRE: Petrona	SEGUNDO NOMBRE: ----------

FECHA Y LUGAR DE NACIMIENTO	DIA	MES	AÑO	PAIS	LOCALIDAD o PROVINCIA	NACIONALIDAD Y ESTADO CIVIL
	11	3	1918	URUGUAY	1a.Sec.Río Negro	Oriental.Soltero

1	OCUPACION	Del año 1952 a la fecha Jubilado Militar.-
2	DOMICILIO	Del año 1943 a la fecha en Uruguay Nº 431.- Paso de los Toros

		SERIE	NUMERO			
3	CREDENCIAL CIVICA	LCD	498	Traslado a TFD 9622	DOC. de IDENT.	48.406 Tbó

PARA SER PRESENTADO ANTE LAS AUTORIDADES DE OBJETO DE LA TRAMITACION: U.T.U (para cargo administrativo)

1 - Consignar con precisión, lugar de trabajo o estudios los 10 últimos años.
2 - Consignar con precisión cada domicilio en los últimos 10 años.
3 - Consignar si ha tenido traslados y números anteriores.

FIRMA DEL SOLICITANTE

COMISARIA SECCIONAL 3a.- Se eleva a la [redacted] Jef/Pcía/Tbó

COMISARIO
JUAN ISABELINO BARBOZA

LOCALIDAD: Paso de los Toros FECHA: 11/2/80 crfs

[redacted]

CIUDAD	DIA	MES	AÑO
Tacuarembó	26	2	80

JEFATURA DE POLICIA DE TACUAREMBO

Se hace constar que el titular de la presente solicitud registra las anotaciones, en el fichero de esta [redacted] Jefatura.-

[redacted]
El Delegado del S.I.D.
Coronel.
José [illegible] Capó.

D. N. I. I. . DEPARTAMENTO Nº 3	152309	CIUDAD	DIA	MES	AÑO
			02	JUN	1980

Se hace constar que el solicitante registra en el fichero de esta Dirección, las anotaciones que se adjuntan en Numerado Simple Nº .....

EL JEFE DEL DEPARTAMENTO Nº 3

POR EL JEFE DEL DEPARTAMENTO
y por su orden
2173
Benito GONZALEZ BONILLA
SUB-COMISARIO

SIN ANOTACIONES

JUNTA DE COMANDANTES
EN JEFE
SERVICIO DE INFORMACION DE DEFENSA

DEPARTAMENTO	DIA	MES	AÑO
TACUAREMBO	9	2	80

Nº 112

- SOLICITUD DE CONSTANCIA DE HABILITACION PARA CARGOS PUBLICOS -

	APELLIDO PATERNO	APELLIDO MATERNO
TITULAR	GARCIA	RAMOS
	PRIMER NOMBRE	**SEGUNDO NOMBRE**
	Angel	Ademar
PADRE	**PRIMER NOMBRE**	**SEGUNDO NOMBRE**
	Horacio	----------
MADRE	**PRIMER NOMBRE**	**SEGUNDO NOMBRE**
	Irma	----------

FECHA Y LUGAR DE NACIMIENTO	DIA	MES	AÑO	PAIS	LOCALIDAD o PROVINCIA	NACIONALIDAD Y ESTADO CIVIL
	13	08	1962	URUGUAY	Est.Francia R.Negro	oriental,soltero

1	**OCUPACION**	Hasta el año 1974 estudiante Primaria en Est.Francia Río Negro Del año 1974 a 1976 empleado rural en Estancia Las Cañadas. Es.Francia Del año 1977 a 1979 empleado Junta Local Paso de los Toros.- Del año 1979 a la fecha empleado Est.de Beatriz Olaso.Chamberlain
2	**DOMICILIO**	Hasta el año 1977 en Estación Francia Dpto Río Negro.- Del año 1977 a la fecha en Aparicio Saravia 1142.- Paso de los Toros

		SERIE	NUMERO		DOC. de IDENT.
3	CREDENCIAL CIVICA	R G B	2179		68.560 Tbó

PARA SER PRESENTADO ANTE LAS AUTORIDADES DE OBJETO DE LA TRAMITACION O.S.E.

1 - Consignar con precisión, lugar de trabajo o estudios los 10 últimos años.
2 - Consignar con precisión cada domicilio en los últimos 10 años.
3 - Consignar si ha tenido traslados y números anteriores.

Ademar Garcia Ramos
FIRMA DEL SOLICITANTE

COMISARIA SECCIONAL 3a.- Se eleva a la ~~Dirección de Investigaciones~~ Jef/Pcía/Tbó

COMISARIO
JUAN ISABELINO BARBOZA

LOCALIDAD: Paso de los Toros **FECHA:** 9/2/80 crfs

~~DIRECCION DE INVESTIGACIONES~~

CIUDAD	DIA	MES	AÑO
Tacuarembó	26	2	80

JEFATURA DE POLICIA DE TACUAREMBO

JEFATURA DE POLICIA · SECRETARIA GENERAL · TACUAREMBO

Se hace constar que el titular de la presente solicitud no registra las anotaciones, en el fichero de esta ~~DIRECCION DE INVESTIGACIONES~~ Jefatura.-.....

~~DIRECCION DE INVESTIGACIONES~~
El Delegado del S.I.D.
Coronel.
.....
José G. Capó.

D. N. I. I. . DEPARTAMENTO Nº 3	152310	CIUDAD	DIA	MES	AÑO
			02	JUN	1980

Dirección Nacional de Información e Inteligencia · DEPARTAMENTO Nº 3 · Sec. Cons.-Hab.-C. Pública

Se hace constar que el solicitante registra en el fichero de esta Dirección, las anotaciones que se adjuntan en Numerado Simple Nº .....

EL JEFE DEL DEPARTAMENTO Nº 3

.....

POR EL JEFE DEL DEPARTAMENTO Nº 3
y por su orden
2173

Benito GONZALEZ BONILLA
SUB - COMISARIO

SIN ANOTACIONES

JUNTA DE COMANDANTES
EN JEFE
SERVICIO DE INFORMACION DE DEFENSA

DEPARTAMENTO	DIA	MES	AÑO
TACUAREMBO	9	2	80

Nº 113.

- SOLICITUD DE CONSTANCIA DE HABILITACION PARA CARGOS PUBLICOS -

	APELLIDO PATERNO	APELLIDO MATERNO
TITULAR	FERNANDEZ	PEREYRA
	PRIMER NOMBRE	SEGUNDO NOMBRE
	Esteban	Rodolfo
PADRE	PRIMER NOMBRE	SEGUNDO NOMBRE
	Adrián	---------
MADRE	PRIMER NOMBRE	SEGUNDO NOMBRE
	Ema	----------

FECHA Y LUGAR DE NACIMIENTO	DIA	MES	AÑO	PAIS	LOCALIDAD o PROVINCIA	NACIONALIDAD Y ESTADO CIVIL
	26	11	913	URUGUAY	Cardozo, 3a. Sec. Tb	Oriental, casado

1 OCUPACION

Del año 1969 al 1976 empleado Carnicería Nicolás Desmas.P.Toros
Del año 1976 a 1979 empleado de Junta Local Autonoma P.Toros
Del año 1979 a la fecha Jubilado Industia y Comercio.-

2 DOMICILIO

Del año 1954 a la fecha en Eufracio Bálsamo y Angela B.de López
Paso de los Toros

3 CREDENCIAL CIVICA	SERIE	NUMERO		DOC. de IDENT.
	T F D	10540		2.552.990-6 (Tbó)

PARA SER PRESENTADO ANTE LAS AUTORIDADES DE OBJETO DE LA TRAMITACION JUNTA LOCAL AUTONOMA

1 - Consignar con precisión, lugar de trabajo o estudios los 10 últimos años.
2 - Consignar con precisión cada domicilio en los últimos 10 años.
3 - Consignar si ha tenido traslados y números anteriores.

Esteban Rodolfo Fernández
FIRMA DEL SOLICITANTE

COMISARIA SECCIONAL 3a.- Se eleva a la Dirección de Investigaciones Jef/Pcía/Tbó

COMISARIO
JUAN ISABELINO BARBOZA

LOCALIDAD: Paso de los Toros **FECHA:** 9/1/80 crfs

DIRECCION DE INVESTIGACIONES

CIUDAD	DIA	MES	AÑO
Tacuarembó	26	2	80

JEFATURA DE POLICIA DE TACUAREMBO

JEFATURA DE POLICIA - SECRETARIA GENERAL - TACUAREMBO

Se hace constar que el titular de la presente solicitud registra las anotaciones, no en el fichero de esta Jefatura.-

El Delegado del S.I.D.
Coronel.
José G. Capó.

D. N. I. I. . DEPARTAMENTO Nº 3

CIUDAD	DIA	MES	AÑO
	12	JUN.	1980

152311

Dirección Nacional de Información e Inteligencia - DEPARTAMENTO Nº 3 - Sec. Cons. Nac. de Seg. Pública

Se hace constar que el solicitante registra en el fichero de esta Dirección, las anotaciones que se detallan en el Numerado Simple Nº DEPARTAMENTO N.o 3

y por su orden 2173

EL JEFE DEL DEPARTAMENTO Nº 3

Benito GONZALEZ BONILLA
SUB - COMISARIO

SIN ANOTACIONES

JUNTA DE COMANDANTES
EN JEFE
SERVICIO DE INFORMACION DE DEFENSA

DEPARTAMENTO	DIA	MES	AÑO
TACUAREMBO	15	02	80

Nº 112

- SOLICITUD DE CONSTANCIA DE HABILITACION PARA CARGOS PUBLICOS -

	APELLIDO PATERNO	APELLIDO MATERNO
TITULAR	ACOSTA	VALDEZ
	PRIMER NOMBRE	SEGUNDO NOMBRE
	NORBERTO	JACINTO
PADRE	PRIMER NOMBRE	SEGUNDO NOMBRE
	NORBERTO	ROMULO
MADRE	PRIMER NOMBRE	SEGUNDO NOMBRE
	REMIGIA	----------

FECHA Y LUGAR DE NACIMIENTO	DIA	MES	AÑO	PAIS	LOCALIDAD o PROVINCIA	NACIONALIDAD Y ESTADO CIVIL
	17	8	930	URUGUAY	3a.Sec.Durazno	Oriental,casado

1	OCUPACION	Del año 1960 a 1975 empleado rural en Est."Los Espinillos" 3a.Secc. (Durazno) Del año 1975 a 1979 empleado rural en Est.de Hugo Caorsi. "Tres Arboles,Dpto de Río Negro.-Del año 1979 a la fecha jornalero en Paso de los Toros
2	DOMICILIO	Del año 1960 a la fecha en calle Manuel Manes e Ituzaingó.- Paso de los Toros

		SERIE	NUMERO		DOC. de IDENT.
3	CREDENCIAL CIVICA	T F D	8057		2.590.760-9 (Dno)

PARA SER PRESENTADO ANTE LAS AUTORIDADES DE OBJETO DE LA TRAMITACION: JUNTA LOCAL AUTONOMA

1 - Consignar con precisión, lugar de trabajo o estudios los 10 últimos años.
2 - Consignar con precisión cada domicilio en los últimos 10 años.
3 - Consignar si ha tenido traslados y números anteriores.

Norberto Acosta
FIRMA DEL SOLICITANTE

COMISARIA SECCIONAL 3a.- Se eleva a la [redacted] Jef/rcía/Tbó

COMISARIO

LOCALIDAD: Paso de los Toros FECHA: 15/2/80 CRFS

JUAN ISABELINO BARBOZA

[redacted]

CIUDAD	DIA	MES	AÑO
Tacuarembó	5	3	80

JEFATURA DE POLICIA DE TACUAREMBO

Se hace constar que el titular de la presente solicitud no registra las anotaciones, en el fichero de esta [redacted] Jefatura.-.....

JEFATURA DE POLICIA · SECRETARIA GENERAL · TACUAREMBO

[redacted]
El Delegado del S.I.D.
Coronel.....
José G. Capó.

D. N. I. I. - DEPARTAMENTO Nº 3

CIUDAD	DIA	MES	AÑO
	02	JUN.	1980

152312

Dirección Gral. de Información e Inteligencia · DEPARTAMENTO Nº 3 · Cons.-Hab.-C. Público

Se hace constar que el solicitante registra en el fichero de esta Dirección, las anotaciones que se adjuntan en Numerado Simple Nº .....

EL JEFE DEL DEPARTAMENTO Nº 3

.....

SIN ANOTACIONES

POR EL JEFE DEL DEPARTAMENTO N.o 3
y por su orden
2173

Benito GONZALEZ BONILLA
SUB - COMISARIO

JUNTA DE COMANDANTES
EN JEFE
SERVICIO DE INFORMACION DE DEFENSA

DEPARTAMENTO	DIA	MES	AÑO
TACUAREMBO	15	02	80

Nº 115.

- SOLICITUD DE CONSTANCIA DE HABILITACION PARA CARGOS PUBLICOS -

	APELLIDO PATERNO	APELLIDO MATERNO
TITULAR	CRAMBET	ACOSTA de GERMAN
	PRIMER NOMBRE: MARY	SEGUNDO NOMBRE: ALBA
PADRE	PRIMER NOMBRE: ALEJANDRO	SEGUNDO NOMBRE: DANTE
MADRE	PRIMER NOMBRE: CARMEN	SEGUNDO NOMBRE: PLACIDA

FECHA Y LUGAR DE NACIMIENTO	DIA	MES	AÑO	PAIS	LOCALIDAD o PROVINCIA	NACIONALIDAD Y ESTADO CIVIL
	14	12	938	URUGUAY	Paso de los Toros	Oriental.casada

1	OCUPACION	Del año 1960 a la fecha Odontóloga en Paso de los Toros
2	DOMICILIO	Del año 1969 a la fecha en Gualberto Etcheverry Nº 425 Paso d e los Toros

		SERIE	NUMERO			
3	CREDENCIAL CIVICA	TFD	12.678		DOC. de IDENT.	866679-5 (Durazno)

PARA SER PRESENTADO ANTE LAS AUTORIDADES DE OBJETO DE LA TRAMITACION SANIDAD MILITAR

1 - Consignar con precisión, lugar de trabajo o estudios los 10 últimos años.
2 - Consignar con precisión cada domicilio en los últimos 10 años.
3 - Consignar si ha tenido traslados y números anteriores.

FIRMA DEL SOLICITANTE

COMISARIA SECCIONAL 3a. Se eleva a la ~~Dirección de Investigaciones~~ Jef/Pcia/Tbó

COMISARIO
JUAN ISABELINO BARBOZA

LOCALIDAD: Paso de los Toros **FECHA:** 15/2/80 crfs

~~DIRECCION DE INVESTIGACIONES~~

CIUDAD	DIA	MES	AÑO
Tacuarembó	5	3	80

JEFATURA DE POLICIA DE TACUAREMBO

JEFATURA DE POLICIA - SECRETARIA GENERAL - TACUAREMBO

Se hace constar que el titular de la presente solicitud registra las anotaciones, no en el fichero de esta ~~Dirección que se adjuntan en el Numerado Simple Nº~~ Jefatura.-.....

~~EL DIRECTOR DE INVESTIGACIONES~~
El Delegado del S.I.D.
Coronel,.....
José G. Capó.

D. N. I. - DEPARTAMENTO Nº 3	152313	CIUDAD	DIA	MES	AÑO
			02	JUN.	1980

Dirección Nacional de Información e Inteligencia - DEPARTAMENTO Nº 3 - Policía

Se hace constar que el solicitante registra en el fichero de esta Dirección, las anotaciones que se adjuntan en Numerado Simple Nº 2173

EL JEFE DEL DEPARTAMENTO Nº 3

SIN ANOTACIONES.....

POR EL JEFE DEL DEPARTAMENTO N.º 3
y por su orden

Benito GONZALEZ DONILLA
SUB - COMISARIO

JUNTA DE COMANDANTES
EN JEFE
SERVICIO DE INFORMACION DE DEFENSA

DEPARTAMENTO	DIA	MES	AÑO
TACUAREMBO	22	2	80

Nº 117.

- SOLICITUD DE CONSTANCIA DE HABILITACION PARA CARGOS PUBLICOS -

TITULAR	APELLIDO PATERNO: MICHOELSSON	APELLIDO MATERNO: PEDROZO.
	PRIMER NOMBRE: HUGO	SEGUNDO NOMBRE: CESAR.
PADRE	PRIMER NOMBRE: ELIDIO.	SEGUNDO NOMBRE: OMAR.
MADRE	PRIMER NOMBRE: AIDA.	SEGUNDO NOMBRE:

FECHA Y LUGAR DE NACIMIENTO	DIA	MES	AÑO	PAIS	LOCALIDAD o PROVINCIA	NACIONALIDAD Y ESTADO CIVIL
	20	2	52	URUGUAYO.-	TACUAREMBO.-	Oriental/casado.

1	OCUPACION	Del 69 a la fecha; Pintor Plástico y del 78 a la fecha Artesano.-
2	DOMICILIO	Del 69 a la fecha se domiciliaen calle Varela no. 349 de ésta Ciudad.

		SERIE	NUMERO		DOC. de IDENT.
3	CREDENCIAL CIVICA	TAA	36152	TACUAREMBO.-	No. 27.726 Tbó.-

PARA SER PRESENTADO ANTE LAS AUTORIDADES DE DOSE (VIALIDAD)
OBJETO DE LA TRAMITACION para ocupar un cargo.-

1 - Consignar con precisión, lugar de trabajo o estudios los 10 últimos años.
2 - Consignar con precisión cada domicilio en los últimos 10 años.
3 - Consignar si ha tenido traslados y números anteriores.

Hugo C. Michelsson
FIRMA DEL SOLICITANTE

COMISARIA SECCIONAL 2da. Se eleva a la [redacted] Jefatura de Plcía del Dpto.-

F. Villamil
COMISARIO
JOSE A. VILLANUEVA.-

LOCALIDAD: TACUAREMBO FECHA: 22/2/80.-
D.P.C

[redacted]

CIUDAD	DIA	MES	AÑO
Tacuarembó	26	2	80

JEFATURA DE POLICIA DE TACUAREMBO

JEFATURA DE POLICIA - SECRETARIA GENERAL - TACUAREMBO

Se hace constar que el titular de la presente solicitud no registra las anotaciones, en el fichero de esta [redacted] Jefatura.-.....

[redacted]
El Delegado Fco. S.I.D.
Coronel.....
José C. Capó.

D. N. I. I. . DEPARTAMENTO Nº 3 — 152314

CIUDAD	DIA	MES	AÑO
	02	JUN.	1980

Dirección Nacional de Identificación Civil - DEPARTAMENTO Nº 3 - Dpto. Cons.-Hab.-C. Público

Se hace constar que el solicitante registra en el fichero de esta Dirección, las anotaciones que se adjuntan en Numerado Simple Nº .....

EL JEFE DEL DEPARTAMENTO Nº 3

.....

SIN ANOTACIONES

POR EL JEFE DEL DEPARTAMENTO N.o 3
y por su orden
2173

Benito GONZALEZ BONILLA
SUB - COMISARIO

JUNTA DE COMANDANTES EN JEFE
SERVICIO DE INFORMACION DE DEFENSA

DEPARTAMENTO	DIA	MES	AÑO	Nº
TACUAREMBO	22	2	80	118

- SOLICITUD DE CONSTANCIA DE HABILITACION PARA CARGOS PUBLICOS -

TITULAR	APELLIDO PATERNO: Briz	APELLIDO MATERNO: Lucas
	PRIMER NOMBRE: Abilio	SEGUNDO NOMBRE: Hugo
PADRE	PRIMER NOMBRE: Hugo (fallecido)	SEGUNDO NOMBRE: Nicolas
MADRE	PRIMER NOMBRE: María	SEGUNDO NOMBRE: Nebbia

FECHA Y LUGAR DE NACIMIENTO	DIA	MES	AÑO	PAIS	LOCALIDAD o PROVINCIA	NACIONALIDAD Y ESTADO CIVIL
	29	8	52	Uruguay	Tacuarembo	Ortal/soltero.

1	OCUPACION	Del año 1969 al 1978 concurrió al Liceo Departamental; del 71 al 79 en facultad de Agronomía de Montevideo; comercio de Hector A. Pedronzo.-
2	DOMICILIO	Del año 1969 al 1971 en Ituzaingó No. 291; del 71 al 79 en Hotel Continental, sito en calle 18 de Julio 1253, posteriormente en Ituzaingó No. 291.-

3	CREDENCIAL CIVICA	SERIE	NUMERO		DOC. de IDENT.
		TAA	33453	ooooooooooooooooooo	1.732.335 Mdeo.

PARA SER PRESENTADO ANTE LAS AUTORIDADES DE Ministerio de Agricultura y Pesca.-
OBJETO DE LA TRAMITACION Un cargo.

1 - Consignar con precisión, lugar de trabajo o estudios los 10 últimos años.
2 - Consignar con precisión cada domicilio en los últimos 10 años.
3 - Consignar si ha tenido traslados y números anteriores.

FIRMA DEL SOLICITANTE

COMISARIA SECCIONAL 1ra.

Se eleva a la ~~Dirección de Investigaciones~~ Jefatura de Pol. de Tbó.

Comisario
RAUL HERIBERTO DOS SANTOS AGUIRRE
COMISARIO

JEFATURA DE POLICIA 1ª SECCION TACUAREMBO

LOCALIDAD: Tacuarembó. FECHA: 22/2/80. jmr.

~~DIRECCION DE INVESTIGACIONES~~

CIUDAD	DIA	MES	AÑO
Tacuarembó,	5	3	80

JEFATURA DE POLICIA DE TACUAREMBO.-

JEFATURA DE POLICIA SECRETARIA GENERAL TACUAREMBO

Se hace constar que el titular de la presente solicitud no registra las anotaciones, en el fichero de esta ~~Dirección~~, que se adjuntan en el Numerado Simple Nº Jefatura.-.....

~~EL DIRECTOR DE INVESTIGACIONES~~
El Delegado del S.I.D.-

Cnel: .....

José G. Capó.-

D. N. I. — DEPARTAMENTO Nº 3		CIUDAD	DIA	MES	AÑO
	152315		02	JUN.	1980

Dirección Nacional de Información e Inteligencia - DEPARTAMENTO Nº 3 - Secc. Cons.-Hab.-C. Público

Se hace constar que el solicitante registra en el fichero de esta Dirección, las anotaciones que se adjuntan en Numerado Simple Nº .....

POR EL JEFE DEL DEPARTAMENTO N.o 3
y por su orden
2173

EL JEFE DEL DEPARTAMENTO Nº 3

SIN ANOTACIONES.....

Benito GONZALEZ BONILLA
SUB - COMISARIO

JUNTA DE COMANDANTES

[redacted] JEFE

SERVICIO DE INFORMACION DE DEFENSA

DEPARTAMENTO	DIA	MES	AÑO
TACUAREMBO	23	02	1980

Nº 119.

- SOLICITUD DE CONSTANCIA DE HABILITACION PARA CARGOS PUBLICOS -

TITULAR	APELLIDO PATERNO: GOMES	APELLIDO MATERNO: CUIMBRA
	PRIMER NOMBRE: RAMON	SEGUNDO NOMBRE: - - - - - -
PADRE	PRIMER NOMBRE: BERNARDINO	SEGUNDO NOMBRE: - - - - - - -
MADRE	PRIMER NOMBRE: ERMERINDA	SEGUNDO NOMBRE: - - - - - - -

FECHA Y LUGAR DE NACIMIENTO	DIA	MES	AÑO	PAIS	LOCALIDAD o PROVINCIA	NACIONALIDAD Y ESTADO CIVIL
	5	02	1948	URUGUAY	TACUAREMBO	ORTAL. CASADO.

1	OCUPACION	DESDE EL AÑO 1970 hasta el año 1976 vendedor ambulante para la firma Mauro Cardozo, barrio Bella Vista (Tabó).- Desde 1976 al año 1979, Soldado del Reg. Blandengues, y de 1979 a la fecha vendedor ambulante.-
2	DOMICILIO	Desde el año 1970 a 1976, domiciliado en Barrio Bella Vista, (6ta. Secc. Pol.) desde 1976 al 1979, en Miguelete No.1464 Mdeo. y desde 1979 a la fecha, en Av. San Martín s/n (barrio Torres Tabó).-

		SERIE	NUMERO		DOC. de IDENT.
3	CREDENCIAL CIVICA	TCA .	2224.		No. 45.319 (Tabó)

PARA SER PRESENTADO ANTE LAS AUTORIDADES DE DIRECCION NACIONAL DE VIALIDAD.-

OBJETO DE LA TRAMITACION PARA OCUPAR CARGO PUBLICO.-

1 - Consignar con precisión, lugar de trabajo o estudios los 10 últimos años.
2 - Consignar con precisión cada domicilio en los últimos 10 años.
3 - Consignar si ha tenido traslados y números anteriores.

X Ramon Gomez
FIRMA DEL SOLICITANTE
Ramón Gomez Cuimbra.-

COMISARIA SECCIONAL [redacted] Se eleva a la D[redacted] JEFATURA DE POLICIA DE TBO.-

POLICIA DE TACUAREMBO SECCION

EL OFICIAL PRINCIPAL:

COMISARIO
CIRILO WALTER ESCALANTE.-
ENCARGADO DE LA 15ta. SECCION.-

LOCALIDAD: TACUAREMBO FECHA: 23/02/980.-
[redacted] UESA.-

[redacted]

CIUDAD	DIA	MES	AÑO
Tacuarembó	26	2	80

JEFATURA DE POLICIA DE TACUAREMBO

POLICIA DE TACUAREMBO SECRETARIA GENERAL

Se hace constar que el titular de la presente solicitud no registra las anotaciones, en el fichero de esta [redacted] Jefatura.-.....

[redacted]
El Delegado del S.I.D.
Coronel. .....
José A. Capó.

D. N. I. - DEPARTAMENTO Nº 3

152316

CIUDAD	DIA	MES	AÑO
	02	JUN.	1980

Dirección Nacional de Información e Inteligencia - S.I.D. Cons.-Hab.-C. Público - DEPARTAMENTO Nº 3

Se hace constar que el solicitante registra en el fichero de esta Dirección, las anotaciones que se adjuntan en Numerado Simple Nº .....

EL JEFE DEL DEPARTAMENTO Nº 3 y por su orden

POR EL JEFE DEL DEPARTAMENTO N.o 3

12173

.....

Benito GONZALEZ BONILLA
SUB - COMISARIO

SIN ANOTACIONES

JUNTA DE COMANDANTES
EN JEFE
SERVICIO DE INFORMACION DE DEFENSA

DEPARTAMENTO	DIA	MES	AÑO
TACUAREMBO	23	02	1980

Nº 120

- SOLICITUD DE CONSTANCIA DE HABILITACION PARA CARGOS PUBLICOS -

TITULAR	APELLIDO PATERNO: DUARTE	APELLIDO MATERNO: REKOPAS
	PRIMER NOMBRE: EDISON	SEGUNDO NOMBRE: CESAR
PADRE	PRIMER NOMBRE: BASILICIO	SEGUNDO NOMBRE: - - -
MADRE	PRIMER NOMBRE: ANA	SEGUNDO NOMBRE: MARIA

FECHA Y LUGAR DE NACIMIENTO	DIA	MES	AÑO	PAIS	LOCALIDAD o PROVINCIA	NACIONALIDAD Y ESTADO CIVIL
	18	11	1935	URUGUAY	TACUAREMBO	OTAL. DIVORCIADO

1	OCUPACION	CAMIONERO (por su cuenta 1 año). Ant. con Homero Formoso (8 años). Ant. en Empresa GUARINO (8 años).-
2	DOMICILIO	CALLE ESTADOS UNIDOS No. 44 (40 años).-

		SERIE	NUMERO		DOC. de IDENT.	
3	CREDENCIAL CIVICA	T.A.A.	18.920		DOC. de IDENT.	63.395 (Tb6).-

PARA SER PRESENTADO ANTE LAS AUTORIDADES DE: DIRECCION NACIONAL DE VIALIDAD.-
OBJETO DE LA TRAMITACION: PARA OCUPAR CARGO PUBLICO.-

1 - Consignar con precisión, lugar de trabajo o estudios los 10 últimos años.
2 - Consignar con precisión cada domicilio en los últimos 10 años.
3 - Consignar si ha tenido traslados y números anteriores.

Edison C Duarte
FIRMA DEL SOLICITANTE
Edison César DUARTE REKOPAS.-

COMISARIA SECCIONAL 15a.

Se eleva a la [redacted] JEFATURA DE POLICIA DE TBO.-

EL OFICIAL PRINCIPAL:

COMISARIO
CIRILO WALTER ESCALANTE.-
ENCARGADO 15ta. SECCION.-

LOCALIDAD: TACUAREMBO FECHA: 23/02/980.-

O.O.C.-

[redacted]

CIUDAD	DIA	MES	AÑO
Tacuarembó	26	2	80

JEFATURA DE POLICIA DE TACUAREMBO

Se hace constar que el titular de la presente solicitud no registra las anotaciones, en el fichero de esta [redacted] Jefatura.-

[redacted]
El Delegado del S.I.D.
Coronel.....
José A. Capó.

D. N. I. I. - DEPARTAMENTO Nº 3

152317

CIUDAD	DIA	MES	AÑO
	03	JUN	1980

Se hace constar que el solicitante registra en el fichero de esta Dirección, las anotaciones que se adjuntan en Numerado Simple Nº .....

POR EL JEFE DEL DEPARTAMENTO N.o 3
y por su orden
2173
Benito GONZALEZ BONILLA
SUB - COMISARIO

EL JEFE DEL DEPARTAMENTO Nº 3

.....

SIN ANOTACIONES

JUNTA DE COMANDANTES
EN JEFE
SERVICIO DE INFORMACION DE DEFENSA

DEPARTAMENTO	DIA	MES	AÑO
TACUAREMBO	22	02	1980

Nº 121.

- SOLICITUD DE CONSTANCIA DE HABILITACION PARA CARGOS PUBLICOS -

		APELLIDO PATERNO	APELLIDO MATERNO
TITULAR		ILARRAZ	MARTINEZ
	PRIMER NOMBRE	JOSE	SEGUNDO NOMBRE LUIS
PADRE	PRIMER NOMBRE	OLITE	SEGUNDO NOMBRE - - - -
MADRE	PRIMER NOMBRE	OLGA	SEGUNDO NOMBRE - - - -

FECHA Y LUGAR DE NACIMIENTO	DIA	MES	AÑO	PAIS	LOCALIDAD o PROVINCIA	NACIONALIDAD Y ESTADO CIVIL
	02	11	1961	URUGUAY	TACUAREMBO	OTAL. SOLTERO

1	OCUPACION	JORNALERO.-
2	DOMICILIO	EN BARRIO SANTA ISABEL, HACE 6 AÑOS.- Ant. en Porvenir calle Carlos / Gardel S/N. (4 año s).-

		SERIE	NUMERO		DOC. de IDENT.
3	CREDENCIAL CIVICA	T.A.B.	2722		61.398 (Tbo.)

PARA SER PRESENTADO ANTE LAS AUTORIDADES DE: INTENDENCIA MUNICIPAL DE TABUAREMBO.-
OBJETO DE LA TRAMITACION: OCUPAR CARGO PUBLICO

1 - Consignar con precisión, lugar de trabajo o estudios los 10 últimos años.
2 - Consignar con precisión cada domicilio en los últimos 10 años.
3 - Consignar si ha tenido traslados y números anteriores.

FIRMA DEL SOLICITANTE
José Luis Ilarraz Martinez.-

COMISARIA SECCIONAL — Se eleva a la JEFATURA DE POLICIA.-

EL OFICIAL PRINCIPAL:

LOCALIDAD: TACUAREMBO FECHA: 22/02/1980.-
mrc.-

COMISARIO
CIRILO W. ESCALANTE.-
ENCDO. 15ta. SECCION.-

DIRECCION DE INVESTIGACIONES

CIUDAD	DIA	MES	AÑO
Tacuarembó,	26	2	80

JEFATURA DE POLICIA DE TACUAREMBO.-

Se hace constar que el titular de la presente solicitud registra las anotaciones, no en el fichero de esta Jefatura.-

El Director de Investigaciones
El Delegado del S.I.D.-
Cnel.
José [illegible] Capó.-

D. N. I. I. . DEPARTAMENTO Nº 3 — 152318

CIUDAD	DIA	MES	AÑO
	03	JUN.	1980

Se hace constar que el solicitante registra en el fichero de esta Dirección, las anotaciones que se adjuntan en Numerado Simple Nº .....

POR EL JEFE DEL DEPARTAMENTO N.o 3
y por su orden
3173

EL JEFE DEL DEPARTAMENTO Nº 3

.....

Benito GONZALEZ BONILLA
SUB - COMISARIO

SIN ANOTACIONES

JUNTA DE COMANDANTES
EN JEFE
SERVICIO DE INFORMACION DE DEFENSA

DEPARTAMENTO	DIA	MES	AÑO
TACUAREMBO	21	2	1980

Nº 122.

- SOLICITUD DE CONSTANCIA DE HABILITACION PARA CARGOS PUBLICOS -

TITULAR	APELLIDO PATERNO: BARBOZA	APELLIDO MATERNO: SUAREZ
	PRIMER NOMBRE: NEY	SEGUNDO NOMBRE: ALDY
PADRE	PRIMER NOMBRE: ACCIOLI	SEGUNDO NOMBRE: .------
MADRE	PRIMER NOMBRE: DIVA	SEGUNDO NOMBRE: .------

FECHA Y LUGAR DE NACIMIENTO	DIA	MES	AÑO	PAIS	LOCALIDAD o PROVINCIA	NACIONALIDAD Y ESTADO CIVIL
	28	1	62	URUGUAY	RIVERA	O/SOLTERO.-

1	OCUPACION	Desde 1969 hasta 1973 se desempeña como estudiante.- Desde 1973 hasta la fecha realiza tareas de changador tales como variador de caballos de carreras y peón en plantaciones de papa.-
2	DOMICILIO	Desde 1969 hasta 1970 Barrio Santa Isabel.- desde 1970 al 1975 Barrio Porvenir, desde 1975 hasta 1976 Barrio Vigñoly, desde 1976 hasta la fecha Barrio Porvenir Italia casi Líbano.-

		SERIE	NUMERO			
3	CREDENCIAL CIVICA	TAB	2588		DOC. de IDENT.	C.I. 71.589 TBO.

PARA SER PRESENTADO ANTE LAS AUTORIDADES DE: DE LA INTENDENCIA MUNICIPAL.-
OBJETO DE LA TRAMITACION: EMPLEADO PUBLICO.-

1 - Consignar con precisión, lugar de trabajo o estudios los 10 últimos años.
2 - Consignar con precisión cada domicilio en los últimos 10 años.
3 - Consignar si ha tenido traslados y números anteriores.

NEY ALDY BARBOZA SUAREZ.-

COMISARIA SECCIONAL 15a.

Se eleva a la Dirección de Investigaciones A LA JEFATURA DE POLICIA

COMISARIO
CIRILO W. ESCALANTE.
Encargado de la 15a. Sección.-

LOCALIDAD: TACUAREMBO

FECHA: 21/2/80.-hrom.-

DIRECCION DE INVESTIGACIONES

CIUDAD	DIA	MES	AÑO
Tacuarembó,	26	2	80

JEFATURA DE POLICIA DE TACUAREMBO.-

Se hace constar que el titular de la presente solicitud registra las anotaciones, no
en el fichero de esta Jefatura.-.....

El Delegado de la S.I.D.-
José A. Capó.-

D. N. I. I. . DEPARTAMENTO Nº 3

152319

CIUDAD	DIA	MES	AÑO
	27	FEB	1980

Se hace constar que el solicitante registra en el fichero de esta Dirección, las anotaciones que se adjuntan en Numerado Sigiloso Nº .....

EL JEFE DEL DEPARTAMENTO Nº 3

.....

SIN ANOTACIONES

POR EL JEFE DEL DEPARTAMENTO N.º 3
y por su orden
2173

Benito GONZALEZ BONILLA
SUB - COMISARIO

JUNTA DE COMANDANTES
EN JEFE
SERVICIO DE INFORMACION DE DEFENSA

DEPARTAMENTO	DIA	MES	AÑO
TACUAREMBO	21	02	1980

Nº 193

- SOLICITUD DE CONSTANCIA DE HABILITACION PARA CARGOS PUBLICOS -

TITULAR	APELLIDO PATERNO: IDIARTE	APELLIDO MATERNO: JUAREZ
	PRIMER NOMBRE: LUIS	SEGUNDO NOMBRE: ALBERICO
PADRE	PRIMER NOMBRE: CIRILO	SEGUNDO NOMBRE: - - -
MADRE	PRIMER NOMBRE: ELSA	SEGUNDO NOMBRE: - - -

	DIA	MES	AÑO	PAIS	LOCALIDAD o PROVINCIA	NACIONALIDAD Y ESTADO CIVIL
FECHA Y LUGAR DE NACIMIENTO	08	05	1958	URUGUAY	TACUAREMBO	OTAL.- SOLTERO

1	**OCUPACION**	EMPLEADO MUNICIPAL (1 mes). Ant. en arrocera de Mario Rios (8 años). Ant. como tractorista de Alberto Jaime Barragué (2 años).-
2	**DOMICILIO**	TIERRAS COLORADAS (desde hace 21 años).-

		SERIE	NUMERO			
3	**CREDENCIAL CIVICA**	T.A.B.	1.188		**DOC. de IDENT.**	44.448 (Tb6).-

PARA SER PRESENTADO ANTE LAS AUTORIDADES DE INTENDENCIA MUNICIPAL DE TACUAREMBO.-
OBJETO DE LA TRAMITACION

1 - Consignar con precisión, lugar de trabajo o estudios los 10 últimos años.
2 - Consignar con precisión cada domicilio en los últimos 10 años.
3 - Consignar si ha tenido traslados y números anteriores.

Luis Alberico Idiarte Suarez
FIRMA DEL SOLICITANTE
Luis A. IDIARTE JUAREZ.-

COMISARIA SECCIONAL 15a.

Se eleva a la [redacted] JEFATURA DE POLICIA DE TBO.-

EL OFICIAL PRINCIPAL:
COMISARIO
CIRILO WALTER ESCALANTE.-
ENCARGADO 15ta. SECCION.-

LOCALIDAD: TACUAREMBO **FECHA:** 21-02-980.-

O.O.C.-

DIRECCION DE INVESTIGACIONES

CIUDAD	DIA	MES	AÑO
Tacuarembó,	26	2	80

JEFATURA DE POLICIA DE TACUAREMBO.-

Se hace constar que el titular de la presente solicitud NO registra las anotaciones, en el fichero de esta [redacted] Jefatura.-.....

El Delegado del S.I.D.-
Cnel:.....
José D. Capó.-

D. N. I. I. . DEPARTAMENTO Nº 3

CIUDAD	DIA	MES	AÑO
	03	JUN.	1980

152320

Se hace constar que el solicitante registra en el fichero de esta Dirección, las anotaciones que se adjuntan en Numerado Simple Nº .....

POR EL JEFE DEL DEPARTAMENTO N.o 3
y por su orden
.2173

EL JEFE DEL DEPARTAMENTO Nº 3
.....

Benito GONZALEZ BONILLA
SUB - COMISARIO

SIN ANOTACIONES

JUNTA DE COMANDANTES
EN JEFE
SERVICIO DE INFORMACION DE DEFENSA

DEPARTAMENTO	DIA	MES	AÑO
TACUAREMBO	25	02	1980

Nº 124

- SOLICITUD DE CONSTANCIA DE HABILITACION PARA CARGOS PUBLICOS -

TITULAR	APELLIDO PATERNO: - - - -	APELLIDO MATERNO: BIQUEZ (de PEREZ)
	PRIMER NOMBRE: Marta	SEGUNDO NOMBRE: - - - -
PADRE	PRIMER NOMBRE: - - - -	SEGUNDO NOMBRE: - - - -
MADRE	PRIMER NOMBRE: Valentina	SEGUNDO NOMBRE: - - - -

FECHA Y LUGAR DE NACIMIENTO	DIA	MES	AÑO	PAIS	LOCALIDAD o PROVINCIA	NACIONALIDAD Y ESTADO CIVIL
	07	08	1946	URUGUAY	TACUAREMBO	OTAL. CASADA

1	OCUPACION	LABORES.-
2	DOMICILIO	EN VIVIENDAS COMAVITA I,Apto. No.17,HACE 2 AÑOS.-Ant. en calle Estados Unidos No.7 (5años).-Ant. en Barrio Centenario (13 años).-

		SERIE	NUMERO		DOC. de IDENT.
3	CREDENCIAL CIVICA	T.A.A.	36591		21.131 (Tbs.)

PARA SER PRESENTADO ANTE LAS AUTORIDADES DE OBJETO DE LA TRAMITACION: INTENDENCIA MUNICIPAL DE TACUAREMBO.- OCUPAR CARGO PUBLICO.-

1 - Consignar con precisión, lugar de trabajo o estudios los 10 últimos años.
2 - Consignar con precisión cada domicilio en los últimos 10 años.
3 - Consignar si ha tenido traslados y números anteriores.

Marta Biquez de Perez
FIRMA DEL SOLICITANTE
Marta Biquez de Perez.-

COMISARIA SECCIONAL 15ta.

Se eleva a la [illegible] JEFATURA DE POLICIA.-

EL OFICIAL PRINCIPAL:

CIRILO W. ESCALANTE.-
COMISARIO
ENGDO.15ta.SECCION.-

LOCALIDAD: TACUAREMBO FECHA: 25/02/1980.- mrc.-

DIRECCION DE INVESTIGACIONES

CIUDAD	DIA	MES	AÑO
Tacuarembó,	26	2	80

JEFATURA DE POLICIA DE TACUAREMBO.-

Se hace constar que el titular de la presente solicitud no registra las anotaciones, en el fichero de esta [illegible] Jefatura.-.....

El Director de Investigaciones
El Delegado del S.I.D.-
Cnel:.....
José G. Capó.-

D. N. I. I. - DEPARTAMENTO Nº 3

CIUDAD	DIA	MES	AÑO
	13	JUN.	1980

152321

DEPARTAMENTO Nº 3

Se hace constar que el solicitante registra en el fichero de esta Dirección, las anotaciones que se adjuntan en Numerado Simple Nº .....

EL JEFE DEL DEPARTAMENTO Nº 3

.....

POR EL JEFE DEL DEPARTAMENTO No. 3
y por su orden
2173
Benito GONZALEZ BONILLA
Sub - COMISARIO

SIN ANOTACIONES

JUNTA DE COMANDANTES
EN JEFE
SERVICIO DE INFORMACION DE DEFENSA

DEPARTAMENTO	DIA	MES	AÑO
TACUAREMBO	26	2	80

Nº 125.-

- SOLICITUD DE CONSTANCIA DE HABILITACION PARA CARGOS PUBLICOS -

TITULAR	APELLIDO PATERNO: DUARTE.-	APELLIDO MATERNO: CORTES.-
	PRIMER NOMBRE: JOSE.-	SEGUNDO NOMBRE: CARLOS.-
PADRE	PRIMER NOMBRE: CESAR.-	SEGUNDO NOMBRE: LADISLAO.-
MADRE	PRIMER NOMBRE: NERY.-	SEGUNDO NOMBRE:

FECHA Y LUGAR DE NACIMIENTO	DIA	MES	AÑO	PAIS	LOCALIDAD o PROVINCIA	NACIONALIDAD Y ESTADO CIVIL
	29	9	57	URUGUAYO.-	TACUAREMBO.-	Oriental/soltero.-

1 OCUPACION: Del 69 a la fecha desocupado.-

2 DOMICILIO: Del 69 al 73;.... se domicilia en Avda. Cribe NO. 241 de ésta Ciudad; y del 73 a la fecha se domicilia en Agraciada NO. 419.-

3 CREDENCIAL CIVICA	SERIE	NUMERO		DOC. de IDENT.
	TAA	39297	TACUAREMBO.-	No. 47.187 Tbó.-

PARA SER PRESENTADO ANTE LAS AUTORIDADES DE VIALIDAD de TACUAREMBO.-
OBJETO DE LA TRAMITACION para ocupar un cargo.-

1 - Consignar con precisión, lugar de trabajo o estudios los 10 últimos años.
2 - Consignar con precisión cada domicilio en los últimos 10 años.
3 - Consignar si ha tenido traslados y números anteriores.

FIRMA DEL SOLICITANTE

COMISARIA SECCIONAL 2da

Se eleva a la ~~Dirección de Investigaciones~~ Jefatura de Plcía del Dpto.-

COMISARIO

LOCALIDAD: TACUAREMBO **FECHA:** 26/2/80.- D.P.C

JOSE A. VILLANUEVA.-

~~DIRECCION DE INVESTIGACIONES~~

CIUDAD	DIA	MES	AÑO
Tacuarembó,	26	2	80

JEFATURA DE POLICIA DE TACUAREMBO.-

JEFATURA DE POLICIA · SECRETARIA GRAL · TACUAREMBO

Se hace constar que el titular de la presente solicitud no registra las anotaciones, en el fichero de esta ~~Dirección, que se adjuntan en el Numerado Simple Nº~~ Jefatura.-.....

~~EL DIRECTOR DE INVESTIGACIONES~~
El Delegado del S.I.D.-

Cnel: .....

José G. Capó.-

D. N. I. I. - DEPARTAMENTO Nº 3

CIUDAD	DIA	MES	AÑO
	3	JUN.	1980

152322

DEPARTAMENTO Nº 3 · Sección Cons.-Hab.-C. Pública

Se hace constar que el solicitante registra en el fichero de esta Dirección, las anotaciones que se adjuntan en Numerado Simple Nº .....

EL JEFE DEL DEPARTAMENTO Nº 3

.....

SIN ANOTACIONES

POR EL JEFE DEL DEPARTAMENTO N.o 3
y por su orden
.2173

Benito GONZALEZ BONILLA
SUB - COMISARIO

JUNTA DE COMANDANTES
EN JEFE
SERVICIO DE INFORMACION DE DEFENSA

DEPARTAMENTO	DIA	MES	AÑO
Tacuarembó	26	2	80

Nº 126.-

- SOLICITUD DE CONSTANCIA DE HABILITACION PARA CARGOS PUBLICOS -

TITULAR	APELLIDO PATERNO: RODRIGUEZ.-	APELLIDO MATERNO: VIDEIA	
	PRIMER NOMBRE: Fredy	SEGUNDO NOMBRE: Mario.-	
PADRE	PRIMER NOMBRE: Ma-rio	SEGUNDO NOMBRE:	
MADRE	PRIMER NOMBRE: Mercedes	SEGUNDO NOMBRE: Marcelina.-	

FECHA Y LUGAR DE NACIMIENTO	DIA	MES	AÑO	PAIS	LOCALIDAD o PROVINCIA	NACIONALIDAD Y ESTADO CIVIL
	18	10	962	U R U G U A Y	Tacuarembó.-	or/soltero.-

1	OCUPACION	Del 1970 al 1975 estudió en la escuela No. 50 de Barrio Juan D. López del 1975 a la fecha efectua changas.-
2	DOMICILIO	Desde el año 1970 a la fecha se domicilia en barrio Etcheverry.-

		SERIE	NUMERO			DOC. de IDENT.
3	CREDENCIAL CIVICA	TCG	4868	- - - - - - - - - - - - -	DOC. de IDENT.	2.508.937.4 Tb6.-

PARA SER PRESENTADO ANTE LAS AUTORIDADES DE la Intendencia Municipal de esta ciudad.-
OBJETO DE LA TRAMITACION para ocupar un cargo.-

1 - Consignar con precisión, lugar de trabajo o estudios los 10 últimos años.
2 - Consignar con precisión cada domicilio en los últimos 10 años.
3 - Consignar si ha tenido traslados y números anteriores.

Teddy Rodriguez
FIRMA DEL SOLICITANTE

COMISARIA SECCIONAL 10a. Se eleva a la [redacted] Jefatura de Policia.-

JEFATURA DE POLICIA TACUAREMBO

LOCALIDAD: Tacuarembó, **FECHA:** 26/2/80.-agd

[redacted]SARIO
Ruben Wallace Xavier

[redacted] | CIUDAD: Tacuarembó | DIA: 27 | MES: 2 | AÑO: 80

JEFATURA DE POLICIA DE TACUAREMBO

Se hace constar que el titular de la presente solicitud no registra las anotaciones, en el fichero de esta [redacted] Jefatura.-.....

JEFATURA DE POLICIA · SECRETARIA GENERAL · TACUAREMBO

[redacted]
El Delegado del S.I.D.
Coronel.....
José C. Capó.

D. N. I. I. . DEPARTAMENTO Nº 3 152323 | CIUDAD | DIA: 03 | MES: JUN. | AÑO: 1980

Dirección Nacional de Información · DEPARTAMENTO Nº 3 · M. de Asuntos Públicos

Se hace constar que el solicitante registra en el fichero de esta Dirección, las anotaciones que se adjuntan en Numerado Simple Nº .....

POR EL JEFE DEL DEPARTAMENTO N.o 3
y por su orden
2173

EL JEFE DEL DEPARTAMENTO Nº 3
.....

SIN ANOTACIONES

Benito GONZALEZ BONILLA
SUB - COMISARIO

JUNTA DE COMANDANTES
EN JEFE
SERVICIO DE INFORMACION DE DEFENSA

DEPARTAMENTO	DIA	MES	AÑO
TACUAREMBO	23	2	80

Nº 127

- SOLICITUD DE CONSTANCIA DE HABILITACION PARA CARGOS PUBLICOS -

TITULAR

APELLIDO PATERNO	APELLIDO MATERNO
NUÑEZ.-	COITIÑO.-
PRIMER NOMBRE	**SEGUNDO NOMBRE**
CARLOS.-	

PADRE

PRIMER NOMBRE	SEGUNDO NOMBRE
CARLOS.-	VICENTE.-

MADRE

PRIMER NOMBRE	SEGUNDO NOMBRE
GERTRUDIS.-	

FECHA Y LUGAR DE NACIMIENTO	DIA	MES	AÑO	PAIS	LOCALIDAD o PROVINCIA	NACIONALIDAD Y ESTADO CIVIL
	23	4	41	URUGUAYO.-	TACUAREMBO.-	ORIENTAL/SOLTERO

1 OCUPACION

DEL 69 al 76, retirado Militar del Batallón Regimiento Blandengues Artigas Caballería No. 1; del 76 a la fecha trabaja en Comercio de su propiedad.-

2 DOMICILIO

Del 69 al 76 se domicilió en calle Oficial 2 no. 3556 de la ciudad de Mdeo y del 76 a la fecha se domicilia en calle Gral. Flores No. 11 368 de esta ciudad.-

3 CREDENCIAL CIVICA	SERIE	NUMERO		DOC. de IDENT.
	TCC	1290	TACUAREMBO.-	1.662.587 Mdeo.-

PARA SER PRESENTADO ANTE LAS AUTORIDADES DE MINISTERIO DE OBRAS PUBLICAS.-
OBJETO DE LA TRAMITACION ocupar un cargo.-

1 - Consignar con precisión, lugar de trabajo o estudios los 10 últimos años.
2 - Consignar con precisión cada domicilio en los últimos 10 años.
3 - Consignar si ha tenido traslados y números anteriores.

FIRMA DEL SOLICITANTE

COMISARIA SECCIONAL 2da. Se eleva a la ~~Dirección de Investigaciones~~ Jefatura de Plcía del Dpto.-

COMISARIO

LOCALIDAD: TACUAREMBO **FECHA:** 28.2.80

JOSE A. VILLANUEVA.-

d.p.c

~~DIRECCION DE INVESTIGACIONES~~

CIUDAD	DIA	MES	AÑO
Tacuarembó	29	2	80

JEFATURA DE POLICIA DE TACUAREMBO

JEFATURA DE POLICIA - SECRETARIA GENERAL - TACUAREMBO

Se hace constar que el titular de la presente solicitud no registra las anotaciones, en el fichero de esta ~~Dirección de Investigaciones~~ Jefatura.-

~~EL DIRECTOR DE INVESTIGACIONES~~
El Delegado del S.I.D.
Coronel.
José G. Capó.

D. N. I. I. - DEPARTAMENTO Nº 3	152324	CIUDAD	DIA	MES	AÑO
			03	JUN.	1980

DEPARTAMENTO Nº 3

EL JEFE DEL DEPARTAMENTO Nº 3

SIN ANOTACIONES

Se hace constar que el solicitante registra en el fichero de esta Dirección, las anotaciones que se adjuntan en Numerado Simple Nº .....

POR EL JEFE DEL DEPARTAMENTO N.o 3
y por su orden
Nº 2173

Benito GONZALEZ RONILLA
SUB-TENIENTE

JUNTA DE COMANDANTES
EN JEFE
SERVICIO DE INFORMACION DE DEFENSA

DEPARTAMENTO	DIA	MES	AÑO
Tacuarembo.-	22	II	980

Nº128.-

- SOLICITUD DE CONSTANCIA DE HABILITACION PARA CARGOS PUBLICOS -

TITULAR	APELLIDO PATERNO: OLIVO.-	APELLIDO MATERNO: MARTINEZ.-
	PRIMER NOMBRE: MIGUEL.-	SEGUNDO NOMBRE: ANGEL.-
PADRE	PRIMER NOMBRE: ORLANDO.-	SEGUNDO NOMBRE: - - - - - - - - - -
MADRE	PRIMER NOMBRE: MARIA.-	SEGUNDO NOMBRE: JOSEFA.-

FECHA Y LUGAR DE NACIMIENTO	DIA	MES	AÑO	PAIS	LOCALIDAD o PROVINCIA	NACIONALIDAD Y ESTADO CIVIL
	5.-	XII	1945.-	URUGUAY.-	MONTEVIDEO.-	Or.- Casado.-

1	**OCUPACION**	Jornalero.-
2	**DOMICILIO**	Montevideo.- Lugar de Nacimiento.- Durazno.- Pueblo Blanquillo .- 6a.Secc.Pol.- despues del nacimiento En San Gregorio.-Tacuarembó.- 14 años de residencia .-

3	**CREDENCIAL CIVICA**	SERIE: T.E.D.	NUMERO: 5622.-	Original: R.F.E 1557.-	**DOC. de IDENT.**	55.969.-Tbo.-

PARA SER PRESENTADO ANTE LAS AUTORIDADES DE Hospital Militar de Montevideo
OBJETO DE LA TRAMITACION Ingreso al mismo.-

1 - Consignar con precisión, lugar de trabajo o estudios los 10 últimos años. San Gregorio.-
2 - Consignar con precisión cada domicilio en los últimos 10 años. San Gregorio.-
3 - Consignar si ha tenido traslados y números anteriores. Traslado a TED.5622-

x Miguel Olivo
FIRMA DEL SOLICITANTE

FPC.- **COMISARIA SECCIONAL** 4a.-

Se eleva a la Dirección de Investigaciones.

p/a:

Ofic. Princp.:
COMISARIO
GERVACIO DALERA DIAZ

LOCALIDAD: San Gregorio.- FECHA: 22 de Febrero 1980.-

DIRECCION DE INVESTIGACIONES

CIUDAD	DIA	MES	AÑO
Tacuarembó	3	3	80

JEFATURA DE POLICIA DE TACUARENBO

Se hace constar que el titular de la presente solicitud no registra las anotaciones, en el fichero de esta [redacted] que se adjuntan en Numerado Simple Nº Jefatura.-

JEFATURA DE POLICIA - SECRETARIA GENERAL - TACUAREMBO

[redacted]
El [illegible] del S.I.D.
Coronel.....
José G. Capó.

D. N. I. - DEPARTAMENTO Nº 3 — 152325

CIUDAD	DIA	MES	AÑO
	03	JUN.	1980

Dirección de Investigación e Inteligencia - Sec. Cons.-Hab.-C. Público - DEPARTAMENTO Nº 3

Se hace constar que el solicitante registra en el fichero de esta Dirección, las anotaciones que se adjuntan en Numerado Simple Nº .....

EL JEFE DEL DEPARTAMENTO Nº 3

SIN ANOTACIONES.....

POR EL JEFE DEL DEPARTAMENTO N.o 3
y por su orden
2173

Benito GONZALEZ BONILLA
SUB - COMISARIO

JUNTA DE COMANDANTES
EN JEFE
SERVICIO DE INFORMACION DE DEFENSA

DEPARTAMENTO	DIA	MES	AÑO
Tacuarembó.-	22	II	980

Nº 129.

- SOLICITUD DE CONSTANCIA DE HABILITACION PARA CARGOS PUBLICOS -

TITULAR	APELLIDO PATERNO: LARROSA.-	APELLIDO MATERNO: PEREZ.-
	PRIMER NOMBRE: WILMA.-	SEGUNDO NOMBRE: ETHEL.-
PADRE	PRIMER NOMBRE: ALFREDO.-	SEGUNDO NOMBRE: PABLO.-
MADRE	PRIMER NOMBRE: BLANCA.-	SEGUNDO NOMBRE: IRIS.-

FECHA Y LUGAR DE NACIMIENTO	DIA	MES	AÑO	PAIS	LOCALIDAD o PROVINCIA	NACIONALIDAD Y ESTADO CIVIL
	20	I.-	1953	URUGUAY.-	San Gregrio.-	Or.- Casada.-

1 OCUPACION: Labores.-

2 DOMICILIO: Villa San Gregorio.- Dpto. Tacuarembó.-

3 CREDENCIAL CIVICA	SERIE	NUMERO		DOC. de IDENT.
	T.E.D.	5554.-	Sin traslados.-	26.659/-Tacbo.-

PARA SER PRESENTADO ANTE LAS AUTORIDADES DE: Hospital Militar de Montevideo.-
OBJETO DE LA TRAMITACION: Ingreso al mismo.-

1 - Consignar con precisión, lugar de trabajo o estudios los 10 últimos años. San Gregorio.-
2 - Consignar con precisión cada domicilio en los últimos 10 años. San Gregorio.-
3 - Consignar si ha tenido traslados y números anteriores. No.-

x [signature] FIRMA DEL SOLICITANTE

FPC.- COMISARIA SECCIONAL 4a.-

Se eleva a la Dirección de Investigaciones.

p/a:
Ofic. Princp.: [signature] COMISARIO
GERVACIO DALFRA DIAZ

LOCALIDAD: San Gregorio.- FECHA: 22 de Febrero de 1980.-
firma habitual: Wilma Larrosa de Olivo.- (Apellido del esposo).-

[redacted]

CIUDAD	DIA	MES	AÑO
Tacuarembó	29	2	80

JEFATURA DE POLICIA DE TACUARENBO

JEFATURA DE POLICIA TACUAREMBO SECRETARIA GENERAL

Se hace constar que el titular de la presente solicitud registra las anotaciones, en el fichero de esta [redacted] Jefatura.-.....

[redacted]
Coronel. .....
José G. [redacted]pé.

D. N. I. I. DEPARTAMENTO Nº 3

152326

CIUDAD	DIA	MES	AÑO
	03	JUN	1980

Dirección Nacional de Información e Inteligencia DEPARTAMENTO Nº 3 Sec. Pers.-Hab.-C. Público

Se hace constar que el solicitante registra en el fichero de esta Dirección, las anotaciones que se adjuntan en Numerado Simple Nº .....

EL JEFE DEL DEPARTAMENTO Nº 3

POR EL JEFE DEL DEPARTAMENTO N.o 3
y por su orden
2173

SIN ANOTACIONES.....

Benito GONZALEZ BONILLA
SUB - COMISARIO

JUNTA DE COMANDANTES
EN JEFE
SERVICIO DE INFORMACION DE DEFENSA

DEPARTAMENTO	DIA	MES	AÑO
TACUAREMBO	21	02	80

Nº 130

- SOLICITUD DE CONSTANCIA DE HABILITACION PARA CARGOS PUBLICOS -

	APELLIDO PATERNO	APELLIDO MATERNO
TITULAR	REINO	MENDEZ
	PRIMER NOMBRE	SEGUNDO NOMBRE
	ISAC	ALCIDES
PADRE	PRIMER NOMBRE	SEGUNDO NOMBRE
	ISAC	----------
MADRE	PRIMER NOMBRE	SEGUNDO NOMBRE
	ELBIA	ERNESTINA

FECHA Y LUGAR DE NACIMIENTO	DIA	MES	AÑO	PAIS	LOCALIDAD o PROVINCIA	NACIONALIDAD Y ESTADO CIVIL
	10	10	1957	URUGUAY	Paso de los Toros	Oriental, soltero

1	OCUPACION	Hasta el año 1973 estudiante de Primaria en esta ciudad.- Del año 1973 a 1976 empleado Panadería Belserini. P. Toros Del año 1976 a 1977 empleado del Sr. Gilberto Viana (Bar y Comercio) Del año 1977 a la fecha jornalero al destajo.-
2	DOMICILIO	Desde el año 1957 a la fecha en Maruja de Yeregui Nº 430.- Paso de los Toros

		SERIE	NUMERO		DOC. de IDENT.
3	CREDENCIAL CIVICA	TFD	18.102		58.378 Tbó

PARA SER PRESENTADO ANTE LAS AUTORIDADES DE OBJETO DE LA TRAMITACION: A.F.E.

1 - Consignar con precisión, lugar de trabajo o estudios los 10 últimos años.
2 - Consignar con precisión cada domicilio en los últimos 10 años.
3 - Consignar si ha tenido traslados y números anteriores.

Heider J. Reino
FIRMA DEL SOLICITANTE

COMISARIA SECCIONAL 3a.- Se eleva a la [redacted] Jef/Pcía/Tbó

COMISARIO

LOCALIDAD: Paso de los Toros FECHA: 21/2/80 urfs

JUAN ISABELINO BARBOZA

[redacted]

CIUDAD: Tacuarembó | DIA: 29 | MES: 2 | AÑO: 80

JEFATURA DE POLICIA DE TACUAREMBO

JEFATURA DE POLICIA SECRETARIA GENERAL TACUAREMBO

Se hace constar que el titular de la presente solicitud registra las anotaciones, no en el fichero de esta [redacted] Jefatura.-

[redacted]
El Delegado del S.I.D.
Coronel.
José G. Capó.

D. N. I. I. . DEPARTAMENTO Nº 3

152327

CIUDAD | DIA: 03 | MES: JUN. | AÑO: 1980

Dirección Nacional de Información e Inteligencia DEPARTAMENTO Nº 3 Sec. Cons. Leg. y Publicaciones

Se hace constar que el solicitante registra en el fichero de esta Dirección, las anotaciones que se adjuntan en Numerado Simple Nº .....

SIN ANOTACIONES

EL JEFE DEL DEPARTAMENTO Nº 3

.....

POR EL JEFE DEL DEPARTAMENTO N.o 3
y por su orden
2173

Benito GONZALEZ BONILLA
SUB - COMISARIO

JUNTA DE COMANDANTES
EN JEFE
SERVICIO DE INFORMACION DE DEFENSA

DEPARTAMENTO	DIA	MES	AÑO
TACUAREMBO	23	02	80

Nº 134

- SOLICITUD DE CONSTANCIA DE HABILITACION PARA CARGOS PUBLICOS -

TITULAR	APELLIDO PATERNO: DA SILVA	APELLIDO MATERNO: CEBALLOS
	PRIMER NOMBRE: AMERICO	SEGUNDO NOMBRE: ----------
PADRE	PRIMER NOMBRE: ABDON	SEGUNDO NOMBRE: ----------
MADRE	PRIMER NOMBRE: HERMINIA	SEGUNDO NOMBRE: ----------

FECHA Y LUGAR DE NACIMIENTO	DIA	MES	AÑO	PAIS	LOCALIDAD o PROVINCIA	NACIONALIDAD Y ESTADO CIVIL
	26	7	940	URUGUAY	Paso de los Toros	Oriental, soltero

1	**OCUPACION**	Del año 1964 a la fecha empleado en Establecimiento del Señor Francisco Irazoqui, Salsipuedes, Dpto de Río Negro
2	**DOMICILIO**	Del año 1965 a la fecha en Julio C. Grauer S/Nº y 25 de Agosto Paso de los Toros

		SERIE	NUMERO			
3	**CREDENCIAL CIVICA**	T F D	15307		**DOC. de IDENT.**	44.622 Tbó

PARA SER PRESENTADO ANTE LAS AUTORIDADES DE OBJETO DE LA TRAMITACION U.T.E.

1 - Consignar con precisión, lugar de trabajo o estudios los 10 últimos años.
2 - Consignar con precisión cada domicilio en los últimos 10 años.
3 - Consignar si ha tenido traslados y números anteriores.

FIRMA DEL SOLICITANTE

COMISARIA SECCIONAL 3a. Se eleva a la ~~Dirección de Investigaciones~~ Jef/Pcía/Tbó

COMISARIO

LOCALIDAD: Paso de los Toros **FECHA:** 23/2/80 crfs JUAN ISABELINO BARBOZA

~~DIRECCION DE INVESTIGACIONES~~

CIUDAD	DIA	MES	AÑO
Tacuarembó	29	2	80

JEFATURA DE POLICIA DE TACUAREMBO

Se hace constar que el titular de la presente solicitud registra no las anotaciones, en el fichero de esta ~~Dirección~~ Jefatura.-

~~EL DIRECTOR DE INVESTIGACIONES~~
El Delegado del S.I.D.
Coronel.
José [illegible] Capó.

D. N. I. I. . DEPARTAMENTO Nº 3	152328	CIUDAD	DIA	MES	AÑO
			03	JUN	1980

Se hace constar que el solicitante registra en el fichero de esta Dirección, las anotaciones que se adjuntan en Numerado Simple Nº .....

EL JEFE DEL DEPARTAMENTO Nº 3

.....

SIN ANOTACIONES

POR EL JEFE DEL DEPARTAMENTO N.o 3
y por su orden
2173

Benito GONZALEZ BONILLA
SUB - COMISARIO

JUNTA DE COMANDANTES
EN JEFE
SERVICIO DE INFORMACION DE DEFENSA

DEPARTAMENTO	DIA	MES	AÑO
Tacuarembó	25	2	80

Nº 132.

- SOLICITUD DE CONSTANCIA DE HABILITACION PARA CARGOS PUBLICOS -

TITULAR	APELLIDO PATERNO: FURTADO	APELLIDO MATERNO: MOREIRA
	PRIMER NOMBRE: Juan	SEGUNDO NOMBRE: Bautista
PADRE	PRIMER NOMBRE: Arturo	SEGUNDO NOMBRE: ------
MADRE	PRIMER NOMBRE: Alicia	SEGUNDO NOMBRE: ------

FECHA Y LUGAR DE NACIMIENTO	DIA	MES	AÑO	PAIS	LOCALIDAD o PROVINCIA	NACIONALIDAD Y ESTADO CIVIL
	17	10	962	Uruguay	Paso de los Toros	or. soltero

1	**OCUPACION**	Etudiante de Primaria hasta el año 1974.- Desde 1974 empleado de Panaderia "El Sol"(Paso de los Toros)hasta la fecha.-
2	**DOMICILIO**	Desde 1975 hasta la fecha en Ituzaingó Nº312.-(Paso de los Toros)

3	**CREDENCIAL CIVICA**	SERIE: R.G.B.	NUMERO: 2176		**DOC. de IDENT.**	2.529.402-0.- R

PARA SER PRESENTADO ANTE LAS AUTORIDADES DE O.S.E.-
OBJETO DE LA TRAMITACION

1 - Consignar con precisión, lugar de trabajo o estudios los 10 últimos años.
2 - Consignar con precisión cada domicilio en los últimos 10 años.
3 - Consignar si ha tenido traslados y números anteriores.

Juan Furtado.
FIRMA DEL SOLICITANTE

COMISARIA SECCIONAL

Se eleva a la Dirección de Investigaciones. de Jef.Pcía de Tbó.-

COMISARIO
Juan Isabelino Barboza

LOCALIDAD: Paso de los Toros, **FECHA:** 25/2/80.-(jcvo)-

XXXXXXXXXXXXXXXXXXXXXXXX

CIUDAD	DIA	MES	AÑO
Tacuarembó	29	2	80

JEFATURA DE POLICIA DE TACUAREMBO

JEFATURA DE POLICIA · SECRETARIA GENERAL · TACUAREMBO

Se hace constar que el titular de la presente solicitud no registra las anotaciones, en el fichero de esta XXXXXXXXXXXXXXXXXXXXXXXX Jefatura.-.....

El XXXXXXXXXXXXXXXXXXXXXXXX
El Delegado del S.I.D.
Coronel.....
José C. Capó.

D. N. I. I. - DEPARTAMENTO Nº 3

152323

CIUDAD	DIA	MES	AÑO
	5	JUN.	1980

Dirección Nacional de Información e Inteligencia · DEPARTAMENTO Nº 3 · Sec. Cons.-Hab.-L. Público

Se hace constar que el solicitante registra en el fichero de esta Dirección, las anotaciones que se adjuntan en Numerado Simple Nº .....

EL JEFE DEL DEPARTAMENTO Nº 3

.....

SIN ANOTACIONES

POR EL JEFE DEL DEPARTAMENTO No 3
y por su orden 2173

.....

JUNTA DE COMANDANTES
EN JEFE
SERVICIO DE INFORMACION DE DEFENSA

DEPARTAMENTO	DIA	MES	AÑO
Tacuarembó	25	2	80

Nº 133

- SOLICITUD DE CONSTANCIA DE HABILITACION PARA CARGOS PUBLICOS -

TITULAR	APELLIDO PATERNO: VARGAS	APELLIDO MATERNO: RAMOS
	PRIMER NOMBRE: ELBA	SEGUNDO NOMBRE: GRACIELA
PADRE	PRIMER NOMBRE: Luis	SEGUNDO NOMBRE: Alberto
MADRE	PRIMER NOMBRE: Violeta	SEGUNDO NOMBRE: -------

FECHA Y LUGAR DE NACIMIENTO	DIA	MES	AÑO	PAIS	LOCALIDAD o PROVINCIA	NACIONALIDAD Y ESTADO CIVIL
	2	10	53	Uriguay	Paso de los Toros	oriental sol.

1	OCUPACION	Estudiante de Secundaria hasta 1976.- Desde 1976 Profesora de Dibujo en Liceo P.Toros, hasta 1978.- 197? hasta 1979 Profesora de Dibujo en Liceo Militar Nº3.-
2	DOMICILIO	Florencio Sanchez s/n.-casi Treinta y Tres.-(PASO DE LOS TOROS). desde 1962 hasta la fecha.-

		SERIE	NUMERO			
3	CREDENCIAL CIVICA	T.F.D.	16.172		DOC. de IDENT.	81.175 Tbó.-

PARA SER PRESENTADO ANTE LAS AUTORIDADES DE A.F.E.-
OBJETO DE LA TRAMITACION

1 - Consignar con precisión, lugar de trabajo o estudios los 10 últimos años.
2 - Consignar con precisión cada domicilio en los últimos 10 años.
3 - Consignar si ha tenido traslados y números anteriores.

Graciela Vargas
FIRMA DEL SOLICITANTE

COMISARIA SECCIONAL

Se eleva a la Dirección de Investigaciones. de Jef.Pcía de Tbó.-

COMISARIO
Juan Isabelino Barboza.-

LOCALIDAD: Paso de los Toros.- FECHA: 25?2?80.-
(jcvo)-

DIRECCION DE INVESTIGACIONES

CIUDAD	DIA	MES	AÑO
Tacuarembó	29	2	80

JEFATURA DE POLICIA DE TACUAREMBO

JEFATURA DE POLICIA · SECRETARIA GENERAL · TACUAREMBO

Se hace constar que el titular de la presente solicitud no registra las anotaciones, en el fichero de esta Jefatura.-

El Delegado del S.I.D.
Coronel.
José A. Capó.

D. N. I. I. - DEPARTAMENTO Nº 3

CIUDAD	DIA	MES	AÑO
	03	JUN.	1980

152330

Dirección Nacional de Información e Inteligencia · DEPARTAMENTO Nº 3 · Seg. Cuerpo Público

Se hace constar que el solicitante registra en el fichero de esta Dirección, las anotaciones que se adjuntan en Numerado Simple Nº .....

EL JEFE DEL DEPARTAMENTO Nº 3

SIN ANOTACIONES.....

POR EL JEFE DEL DEPARTAMENTO N.o 3
y por su orden
.2173

Benito GONZALEZ BONILLA
Sub-Comisario

JUNTA DE COMANDANTES
EN JEFE
SERVICIO DE INFORMACION DE DEFENSA

DEPARTAMENTO	DIA	MES	AÑO
Tacuarembó	22	2	80

Nº 134.-

- SOLICITUD DE CONSTANCIA DE HABILITACION PARA CARGOS PUBLICOS -

TITULAR	APELLIDO PATERNO: Larnet	APELLIDO MATERNO: Cabrera	
	PRIMER NOMBRE: Ivone	SEGUNDO NOMBRE: G.	
PADRE	PRIMER NOMBRE: Pomrillo	SEGUNDO NOMBRE: Teófilo	
MADRE	PRIMER NOMBRE: Antonia	SEGUNDO NOMBRE: -	

FECHA Y LUGAR DE NACIMIENTO	DIA	MES	AÑO	PAIS	LOCALIDAD o PROVINCIA	NACIONALIDAD Y ESTADO CIVIL
	26	11	28	Uruguay	Dpto.Rivera	oriental-casada

1	**OCUPACION**	Cursó estudios secundarios en en Liceo Zorrilla de San Martín en Montevideo,se recibió en Magisterio en el año 1952.-Actualmente desempeña el cargo de Secretaria del Liceo de Ansina,Dpto.de Tacuarembó.-
2	**DOMICILIO**	Pueblo Ansina ,Dpto.de Tacuarembó.-

3	**CREDENCIAL CIVICA**	SERIE: T.A.A.	NUMERO: 21.512		**DOC. de IDENT.**	545.075 de Mdeo.

PARA SER PRESENTADO ANTE LAS AUTORIDADES DE OBJETO DE LA TRAMITACION

Enseñansa Secundaria.-

1 - Consignar con precisión, lugar de trabajo o estudios los 10 últimos años.
2 - Consignar con precisión cada domicilio en los últimos 10 años.
3 - Consignar si ha tenido traslados y números anteriores.

Irma Martínez de Rovira
FIRMA DEL SOLICITANTE

COMISARIA SECCIONAL 7ma.

Se eleva a la Dirección de Investigaciones.

COMISARIA 7a. SECCION · PUEBLO ANSINA · DPTO. TACUAREMBO

COMISARIO

LOCALIDAD: Ansina **FECHA:** 22/2/80

DIRECCION DE INVESTIGACIONES

CIUDAD	DIA	MES	AÑO
Tacuarembó,	4	3	80

JEFATURA DE POLICIA DE TACUAREMBO.-

Se hace constar que el titular de la presente solicitud no registra las anotaciones, en el fichero de esta Dirección, que se adjuntan en el Numerado Simple Nº Jefatura .-.....

EL DIRECTOR DE INVESTIGACIONES
El Delegado del S.I.D.-
Cnel:.....
José G. Campo.-

D. N. I. DEPARTAMENTO Nº 3 152331

CIUDAD	DIA	MES	AÑO
			1980

DEPARTAMENTO Nº 3 · Dirección Nacional de Información e Inteligencia · Sec. Cons. Mtb. C. Pública

Se hace constar que el solicitante registra en el fichero de esta Dirección, las anotaciones que se adjuntan en Numerado Simple Nº.....

POR EL JEFE DEL DEPARTAMENTO Nº 3
y por su orden
2173

EL JEFE DEL DEPARTAMENTO Nº 3
SIN ANOTACIONES
.....

Benito GONZALEZ BONILLA
SUB - COMISARIO

JUNTA DE COMANDANTES
EN JEFE
SERVICIO DE INFORMACION DE DEFENSA

DEPARTAMENTO	DIA	MES	AÑO	Nº
TACUAREMBO	12	02	1980	135

- SOLICITUD DE CONSTANCIA DE HABILITACION PARA CARGOS PUBLICOS -

TITULAR	APELLIDO PATERNO: PEDRO 20	APELLIDO MATERNO: BERON	
	PRIMER NOMBRE: MANUELA	SEGUNDO NOMBRE: FEUVANDA	
PADRE	PRIMER NOMBRE: RAUL	SEGUNDO NOMBRE: GAVINO	
MADRE	PRIMER NOMBRE: MARIA	SEGUNDO NOMBRE: ESTER	

FECHA Y LUGAR DE NACIMIENTO	DIA	MES	AÑO	PAIS	LOCALIDAD o PROVINCIA	NACIONALIDAD Y ESTADO CIVIL
	22	07	55	URUGUAY	TACUAREMBO	OTAL. SOLTERA

1	OCUPACION	Desde el año 1970, ESTUDIANTE, EL LICEO No.1 y 2.- de TACUAREMBO.- HASTA LA FECHA.-
2	DOMICILIO	Desde el año 1960 hasta la fecha, en Barrio PORVENIR, Calle SILVEIRA LIZARAZU s/D.-

3	CREDENCIAL CIVICA	SERIE	NUMERO		DOC. de IDENT.	
		TAB	1.830			No.36.841 de Ta

PARA SER PRESENTADO ANTE LAS AUTORIDADES DE MINISTERIO DE AGRICULTURA Y PESCA.-
OBJETO DE LA TRAMITACION PARA OCUPAR CARGO PUBLICO.-

1 - Consignar con precisión, lugar de trabajo o estudios los 10 últimos años.
2 - Consignar con precisión cada domicilio en los últimos 10 años.
3 - Consignar [illegible] traslados y números anteriores.

FIRMA DEL SOLICITANTE
MANUELA FEUVANDA PEDRO 20 B

POLICIA SECCIONAL 15ta. Se eleva a la Dirección de Investigaciones. JEFATURA DE POLICIA./

COMISARIO
Cirilo W. Escalante.-
Encargado 15ta. Secc.-

LOCALIDAD: TACUAREMBO FECHA: 12 / 02/ 80.-

DIRECCION DE INVESTIGACIONES

CIUDAD: Tacuarembó, DIA: 4 MES: 3 AÑO: 80

JEFATURA DE POLICIA DE TACUAREMBO.-

Se hace constar que el titular de la presente solicitud registra las anotaciones, en el fichero de esta Dirección/Jefatura.-

El Delegado del S.I.D.-
Cnel: .....
José G. Capó.-

D. N. I. I. - DEPARTAMENTO Nº 3

CIUDAD: DIA 03 MES JUN. AÑO 1980

152332

Se hace constar que el solicitante registra en el fichero de esta Dirección, las anotaciones que se adjuntan en Numerado Simple Nº .....

POR EL JEFE DEL DEPARTAMENTO N.o 3 .....
y por su orden
2173

EL JEFE DEL DEPARTAMENTO Nº 3
.....

Benito GONZALEZ BONILLA
SUB - COMISARIO

SIN ANOTACIONES

JUNTA DE COMANDANTES
EN JEFE
SERVICIO DE INFORMACION DE DEFENSA

DEPARTAMENTO	DIA	MES	AÑO
TACUAREMBO	25	02	1980

Nº 136

SOLICITUD DE CONSTANCIA DE HABILITACION PARA CARGOS PUBLICOS -

TITULAR	APELLIDO PATERNO: RODRIGUEZ	APELLIDO MATERNO: - - - -
	PRIMER NOMBRE: PLACIDO	SEGUNDO NOMBRE: - - - -
PADRE	PRIMER NOMBRE: OCLIDES	SEGUNDO NOMBRE: - - - -
MADRE	PRIMER NOMBRE: - - - -	SEGUNDO NOMBRE: - - - -

FECHA Y LUGAR DE NACIMIENTO	DIA	MES	AÑO	PAIS	LOCALIDAD o PROVINCIA	NACIONALIDAD Y ESTADO CIVIL
	25	07	1948	URUGUAY	TACUAREMBO	OTAL. CASADO

1	OCUPACION	CHOFER HACE 8 AÑOS.- EMPLEADO EN FRIGORIFICO TACUAREMBO (2 años)
2	DOMICILIO	EN CALLE HUMBERTO TESTA S/N. HACE 1 AÑO.-Ant. en Barrio Don Audemar (3 años) Ant. en calle Zabala No.531 (6 años).-

3	CREDENCIAL CIVICA	SERIE	NUMERO		DOC. de IDENT.	
		T.A.A.	27238			Caso B 1.216.982 (Mdeo.)

PARA SER PRESENTADO ANTE LAS AUTORIDADES DE: INTENDENCIA MUNICIPAL DE TACUAREMBO.-
OBJETO DE LA TRAMITACION: OCUPAR CARGO DE CHOFER.-

1 - Consignar con precisión, lugar de trabajo o estudios los 10 últimos años.
2 - Consignar con precisión cada domicilio en los últimos 10 años.
3 - Consignar serie, cambio traslados y números anteriores.

Placido Rodriguez
FIRMA DEL SOLICITANTE

COMISARIA SECCIONAL 15ta.

LOCALIDAD: TACUAREMBO

Se eleva a la [redacted] JEFATURA DE POLICIA.-

EL OFICIAL PRINCIPAL:

FECHA: 25/02/1980.-

COMISARIO
CIRILO W. ESCALANTE.-
ENCDO. 15ta. SECCION.-

DIRECCION DE INVESTIGACIONES

CIUDAD: Tacuarembó, DIA: 17 MES: 3 AÑO: 80

JEFATURA DE POLICIA DE TACUAREMBO.-

Se hace constar que el titular de la presente solicitud no registra las anotaciones, en el fichero de esta [redacted] Jefatura.-.....

El Delegado del S.I.D.-

Cnel: .....

Jose G. Capó.-

D. N. I. I. - DEPARTAMENTO Nº 3

152333

CIUDAD: [redacted] DIA: 03 MES: JUN. AÑO: 1980

Se hace constar que el solicitante registra en el fichero de esta Dirección, las anotaciones que se adjuntan en Numerado Simple Nº .....

POR EL JEFE DEL DEPARTAMENTO N.o 3
y por su orden
2173

EL JEFE DEL DEPARTAMENTO Nº 3

.....

Benito GONZALEZ BONILLA
SUB - COMISARIO

SIN ANOTACIONES

JUNTA DE COMANDANTES
EN JEFE
SERVICIO DE INFORMACION DE DEFENSA

DEPARTAMENTO	DIA	MES	AÑO
TACUAREMBO	25	02	1980

Nº 137

- SOLICITUD DE CONSTANCIA DE HABILITACION PARA CARGOS PUBLICOS -

TITULAR	APELLIDO PATERNO: BARBOZA	APELLIDO MATERNO: FERREIRA
	PRIMER NOMBRE: LUIS	SEGUNDO NOMBRE: ALBERTO
PADRE	PRIMER NOMBRE: FELISBERTO	SEGUNDO NOMBRE: - - - -
MADRE	PRIMER NOMBRE: DIAMANTINA	SEGUNDO NOMBRE: - - - -

FECHA Y LUGAR DE NACIMIENTO	DIA	MES	AÑO	PAIS	LOCALIDAD o PROVINCIA	NACIONALIDAD Y ESTADO CIVIL
	22	12	1947	URUGUAY	TACUAREMBO	OTAL.- SOLTERO

1	OCUPACION	EN ARROCERA DE WILSON RODRIGUEZ (5 años). Ant. en estancia de Pedro Otero en el paraje Arroyo Malo (3 años). Ant. en arrocera del ex. / Capitán Tachini (2 años).-
2	DOMICILIO	CALLE ESTADOS UNIDOS No. 84 (8 años). Ant. en Pueblo Ansina (3 años)

		SERIE	NUMERO		DOC. de IDENT.
3	CREDENCIAL CIVICA	T.B.E.	2.658		62.228 (Tb6).-

PARA SER PRESENTADO ANTE LAS AUTORIDADES DE: INTENDENCIA MUNICIPAL DE TACUAREMBO.-
OBJETO DE LA TRAMITACION: PARA OCUPAR CARGO PUBLICO.-

1 - Consignar con precisión, lugar de trabajo o estudios los 10 últimos años.
2 - Consignar con precisión cada domicilio en los últimos 10 años.
3 - Consignar si ha tenido títulos y núneros anteriores.

Luis Alberto Barboza
FIRMA DEL SOLICITANTE
Luis Alberto BARBOZA FERREIRA.-

COMISARIA SECCIONAL 15a.

Se eleva a la [redacted] JEFATURA DE POLICIA DE TBO.-

EL OFICIAL PRINCIPAL:

COMISARIO
CIRILO WALTER ESCALANTE./
ENCARGADO 15ta. SECCION.-

LOCALIDAD: TACUAREMBO

FECHA: 25/02/80.-

O.O.C.-

DIRECCION DE INVESTIGACIONES	CIUDAD	DIA	MES	AÑO
	Tacuarembó,	4	3	80

JEFATURA DE POLICIA DE TACUAREMBO.-

Se hace constar que el titular de la presente solicitud registra las anotaciones, no
en el fichero de esta [redacted] que se adjuntan en el Numerado Simple Nº Jefatura.-

[redacted]
El Delegado del S.I.D.-
Cnel: .....
José [illegible] Capó.-

D. N. I.	DEPARTAMENTO Nº 3		CIUDAD	DIA	MES	AÑO
		152334		03	JUN.	1980

Se hace constar que el solicitante registra en el fichero de esta Dirección, las anotaciones que se adjuntan en Numerado Simple Nº
POR EL JEFE DEL DEPARTAMENTO N.o 3
y por su orden
.2173
Benito GONZALEZ BONILLA
SUB - COMISARIO

EL JEFE DEL DEPARTAMENTO Nº 3

SIN ANOTACIONES.....

JUNTA DE COMANDANTES
EN JEFE
SERVICIO DE INFORMACION DE DEFENSA

DEPARTAMENTO	DIA	MES	AÑO
TACUAREMBO	25	02	1980.

Nº 138

- SOLICITUD DE CONSTANCIA DE HABILITACION PARA CARGOS PUBLICOS -

TITULAR	APELLIDO PATERNO: MARCOS	APELLIDO MATERNO: DE LEON
	PRIMER NOMBRE: WILSON	SEGUNDO NOMBRE: RODOLFO
PADRE	PRIMER NOMBRE: ROBERTO	SEGUNDO NOMBRE: - - - - - - - -
MADRE	PRIMER NOMBRE: SULMA	SEGUNDO NOMBRE: - - - - - - - -

FECHA Y LUGAR DE NACIMIENTO	DIA	MES	AÑO	PAIS	LOCALIDAD o PROVINCIA	NACIONALIDAD Y ESTADO CIVIL
	15	11	1943	URUGUAY	TACUAREMBO	ORTAL / CASADO.

1	OCUPACION	DESDE EL AÑO 1970 hasta la fecha empleado de la panaderia "MANERA" de JUAN JOSE MANERA, ubicada en Barrio Ferrocarril, Pablo Rios No.
2	DOMICILIO	DESDE EL AÑO 1970 hasta la fecha en calle Líbano No.102. (Barrio SAN CARLOS).-

		SERIE	NUMERO			
3	CREDENCIAL CIVICA	T.A.A	28.126		DOC. de IDENT.	No.19.436. (Tb6)

PARA SER PRESENTADO ANTE LAS AUTORIDADES DE OBJETO DE LA TRAMITACION: LA DIRECCION NACIONAL DE VIALIDAD.- PARA OCUPAR CARGO PUBLICO.-

1 - Consignar con precisión, lugar de trabajo o estudios los 10 últimos años.
2 - Consignar con precisión cada domicilio en los últimos 10 años.
3 - Consignar si ha tenido traslados y números anteriores.

FIRMA DEL SOLICITANTE
WILSON RODOLFO MARCOS DE LEON.-

COMISARIA SECCIONAL 15a.

Se eleva a la [redacted] JEFATURA DE POLICIA.-

EL OFICIAL PRINCIPAL :

COMISARIO
CIRILO WALTER ESCALANTE.-
ENCARGADO DE LA 15ta. SECCION.-

LOCALIDAD: TACUAREMBO FECHA: 25/02/1980.-

(Jesa.)

DIRECCION DE INVESTIGACIONES

CIUDAD	DIA	MES	AÑO
Tacuarembó,	4	3	80

JEFATURA DE POLICIA DE TACUAREMBO.-

Se hace constar que el titular de la presente solicitud no registra las anotaciones, en el fichero de esta Dirección, que se adjuntan en el Numerado Simple Nº Jefatura.-.....

[redacted] El Delegado del S.I.D.-

Cnel: .....

José [redacted] Capó.-

D. N. I. I. - DEPARTAMENTO Nº 3

152335

CIUDAD	DIA	MES	AÑO
	03	JUN.	1980

Se hace constar que el solicitante registra en el fichero de esta Dirección, las anotaciones que se adjuntan en Numerado Simple Nº .....

EL JEFE DEL DEPARTAMENTO Nº 3

.....

POR EL JEFE DEL DEPARTAMENTO No 3
y por su orden
2173
Benito GONZALEZ BONILLA
SUB - COMISARIO

SIN ANOTACIONES

JUNTA DE COMANDANTES
EN JEFE
SERVICIO DE INFORMACION DE DEFENSA

DEPARTAMENTO	DIA	MES	AÑO
TACUAREMBO	25	02	1980

Nº 139

SOLICITUD DE CONSTANCIA DE HABILITACION PARA CARGOS PUBLICOS -

TITULAR	APELLIDO PATERNO: FERREIRA	APELLIDO MATERNO: HERNANDEZ
	PRIMER NOMBRE: CARLOS	SEGUNDO NOMBRE: NELSON
PADRE	PRIMER NOMBRE: GERMAN	SEGUNDO NOMBRE: - - - - - - - -
MADRE	PRIMER NOMBRE: RALDNA	SEGUNDO NOMBRE: - - - - - - - -

FECHA Y LUGAR DE NACIMIENTO	DIA	MES	AÑO	PAIS	LOCALIDAD o PROVINCIA	NACIONALIDAD Y ESTADO CIVIL
	05	01	1943	URUGUAY	TACUAREMBO	ORTAL / CASADO.-

1	**OCUPACION**	DESDE EL AÑO 1969 a 1979 (diciembre) TRABAJO EN EL FRIGORIFICO TABO Y DESDE DICIEMBRE DE 1979 EJERCE FUNCIONES DE CHANGADOR Y HASTA LA FECHA.-
2	**DOMICILIO**	EN BARRIO SAN CARLOS EN CALLE ESTADO DE ISRAEL no. 195. DESDE EL AÑO 1943.- HASTA LA FECHA.-

		SERIE	NUMERO			
3	**CREDENCIAL CIVICA**	TAA	27.113	TRASLADO A SERIE T.A.B. No.203(Tbó).-	**DOC. de IDENT.**	No.2.522.865-5.(Tbó)

PARA SER PRESENTADO ANTE LAS AUTORIDADES DE DIRECCION NACIONAL DE VIALIDAD.-
OBJETO DE LA TRAMITACION PARA OCUPAR CARGO PUBLICO.-

1 - Consignar con precisión, lugar de trabajo o estudios los 10 últimos años.
2 - Consignar con precisión cada domicilio en los últimos 10 años.
3 - Consignar si ha tenido traslados y números anteriores.

FIRMA DEL SOLICITANTE
CARLOS NELSON FERREIRA HERNANDEZ

COMISARIA SECCIONAL

Se eleva a la ~~Dirección de Investigaciones~~ JEFATURA DE POLICIA DEL DPTO.

EL OFICIAL PRINCIPAL :

COMISARIO
CIRILO WALTER ESCALANTE.-
ENCARGADO DE LA 15ta. SECCIONAL

LOCALIDAD: TACUAREMBO **FECHA:** 25/02/1980.-
(Jesa.)

~~DIRECCION DE INVESTIGACIONES~~

CIUDAD	DIA	MES	AÑO
Tacuarembó,	4	3	80

JEFATURA DE POLICIA DE TACUAREMBO.-

Se hace constar que el titular de la presente solicitud no registra las anotaciones, en el fichero de esta ~~Dirección que se adjunta en el Numerado Simple Nº~~ Jefatura.-.....

~~EX DIRECTOR DE INVESTIGACIONES~~
El Delegado del S.I.D.-

Cnel: .....

José G. Capó.-

D. N. I. I. . DEPARTAMENTO Nº 3 152336

CIUDAD	DIA	MES	AÑO
	03	JUN.	1980

Se hace constar que el solicitante registra en el fichero de esta Dirección, las anotaciones que se adjuntan en Numerado Simple Nº .....

POR EL JEFE DEL DEPARTAMENTO N.o 3
y por su orden
2173

EL JEFE DEL DEPARTAMENTO Nº 3

.....

Benito GONZALEZ BONILLA
SUB - [illegible]

SIN ANOTACIONES

JUNTA DE COMANDANTES
EN JEFE
SERVICIO DE INFORMACION DE DEFENSA

DEPARTAMENTO	DIA	MES	AÑO
TACUAREMBO	26	02	1980

Nº 140

- SOLICITUD DE CONSTANCIA DE HABILITACION PARA CARGOS PUBLICOS -

	APELLIDO PATERNO	APELLIDO MATERNO
TITULAR	CABRERA	SANTA MARINA
	PRIMER NOMBRE: MIGUEL	SEGUNDO NOMBRE: ANGEL
PADRE	PRIMER NOMBRE: SATURNINO	SEGUNDO NOMBRE: - - - -
MADRE	PRIMER NOMBRE: DELIA	SEGUNDO NOMBRE: ADELAIDA

FECHA Y LUGAR DE NACIMIENTO	DIA	MES	AÑO	PAIS	LOCALIDAD o PROVINCIA	NACIONALIDAD Y ESTADO CIVIL
	23	10	1953	URUGUAY	TACUAREMBO	OTAL. CASADO

1	OCUPACION	CHOFER HACE 8 AÑOS.- Ant. Estudiante.-
2	DOMICILIO	EN CALLE 18 de Julio 633, HACE 2 AÑOS.-Ant. en calle Pablo Ríos No.118 (6 años) Ant. en calle Estados Unidos s/n. (7 años).-

		SERIE	NUMERO		DOC. de IDENT.
3	CREDENCIAL CIVICA	T.A.A.	35516		35.840 (Tbo.)

PARA SER PRESENTADO ANTE LAS AUTORIDADES DE INTENDENCIA MUNICIPAL DE T ACUAREMBO.-
OBJETO DE LA TRAMITACION

1 - Consignar con precisión, lugar de trabajo o estudios los 10 últimos años.
2 - Consignar con precisión cada domicilio en los últimos 10 años.
3 - Consignar si ha tenido traslados y números anteriores.

Miguel Angel Cabrera.
FIRMA DEL SOLICITANTE
Miguel Angel Cabrera.-

SECCIONAL 15ta.

Se eleva a la JEFATURA DE POLICIA.-

EL OFICIAL PRINCIPAL:

CIRILO W. ESCALANTE.-
COMISARIO
ENGDO.15ta. SECCION.-

LOCALIDAD: TACUAREMBO

FECHA: 26/02/1980.-
mrc.-

DIRECCION DE INVESTIGACIONES

CIUDAD	DIA	MES	AÑO
Tacuarembó,	4	3	80

JEFATURA DE POLICIA DE TACUAREMBO.-

Se hace constar que el titular de la presente solicitud registra las anotaciones, no en el fichero de esta Dirección/Jefatura.-.....

El Delegado Nal S.I.D.-
Cnel:.....
José G. Capó.-

D. N. I. I. - DEPARTAMENTO Nº 3

152337

CIUDAD	DIA	MES	AÑO
	03	JUN.	1980

Se hace constar que el solicitante registra en el fichero de esta Dirección, las anotaciones que se adjuntan en Numerado Simple Nº .....

EL JEFE DEL DEPARTAMENTO Nº 3

.....

POR EL JEFE DEL DEPARTAMENTO N.o 3
y por su orden
2173
Benito GONZALEZ RONILLA
SUB - OFICIAL

SIN ANOTACIONES

JUNTA DE COMANDANTES
EN JEFE
SERVICIO DE INFORMACION DE DEFENSA

DEPARTAMENTO	DIA	MES	AÑO
TACUAREMBO	26	02	1980

Nº 141

- SOLICITUD DE CONSTANCIA DE HABILITACION PARA CARGOS PUBLICOS -

TITULAR	APELLIDO PATERNO: DOS SANTOS	APELLIDO MATERNO: NUÑEZ
	PRIMER NOMBRE: APARICIO	SEGUNDO NOMBRE: DINO
PADRE	PRIMER NOMBRE: ANSELMO	SEGUNDO NOMBRE: - - -
MADRE	PRIMER NOMBRE: OSMARINA	SEGUNDO NOMBRE: - - - -

FECHA Y LUGAR DE NACIMIENTO	DIA	MES	AÑO	PAIS	LOCALIDAD o PROVINCIA	NACIONALIDAD Y ESTADO CIVIL
	08	09	1942	URUGUAY	TACUAREMBO	OTAL. .CASADO

1	OCUPACION	CARPINTERO, HACE 4 AÑOS.- Ant. CHOFER 10 AÑOS.-
2	DOMICILIO	EN BARRIO TORRES, HACE 4 MESES.-Ant. en Pueblo Ansina (36 años).-

		SERIE	NUMERO			
3	CREDENCIAL CIVICA	T. B. E.	2400		DOC. de IDENT.	35.626 (Tbo.)

PARA SER PRESENTADO ANTE LAS AUTORIDADES DE: INTENDENCIA MUNICIPAL DE TACUAREMBO.-
OBJETO DE LA TRAMITACION: OCUPAR CARGO DE CHOFER.-

1 - Consignar con precisión, lugar de trabajo o estudios los 10 últimos años.
2 - Consignar con precisión cada domicilio en los últimos 10 años.
3 - Consignar si ha tenido traslados y números anteriores.

Aparicio Dino Dos Santos
FIRMA DEL SOLICITANTE

COMISARIA SECCIONAL 15ta.

Se eleva a la ~~Dirección de Investigaciones~~ JEFATURA DE POLICIA.-

EL OFICIAL PRINCIPAL:

CIRILO W. ESCOBANTE.-
COMISARIO
ENGDO. 15ta. SECCION.-

LOCALIDAD: TACUAREMBO

FECHA: 26/02/1980.-

~~DIRECCION DE INVESTIGACIONES~~

CIUDAD	DIA	MES	AÑO
Tacuarembó,	4	3	80

JEFATURA DE POLICIA DE TACUAREMBO.-

Se hace constar que el titular de la presente solicitud registra las anotaciones, no en el fichero de esta ~~Dirección que se adjuntan en el Numerado Simple Nº~~ Jefatura.-.....

~~EL DIRECTOR DE INVESTIGACIONES~~
El Delegado del S.I.D.-
Cnel: .....
José [illegible] Capó.-

D. N. I. I. - DEPARTAMENTO Nº 3	152338	CIUDAD	DIA	MES	AÑO
			03	JUN.	1980

Se hace constar que el solicitante registra en el fichero de esta Dirección, las anotaciones que se adjuntan en Numerado Simple Nº .....

EL JEFE DEL DEPARTAMENTO Nº 3

.....

POR EL JEFE DEL DEPARTAMENTO N.o 3
y por su orden
2173

Benito GONZALEZ BONILLA
SUB - COMISARIO

SIN ANOTACIONES

JUNTA DE COMANDANTES
EN JEFE
SERVICIO DE INFORMACION DE DEFENSA

DEPARTAMENTO	DIA	MES	AÑO
TACUAREMBO	26	02	1980

Nº 142

- SOLICITUD DE CONSTANCIA DE HABILITACION PARA CARGOS PUBLICOS -

TITULAR	APELLIDO PATERNO: VAZQUEZ	APELLIDO MATERNO: MENDEZ	
	PRIMER NOMBRE: WILMAR	SEGUNDO NOMBRE: FRANKLIN	
PADRE	PRIMER NOMBRE: TOLENTINO	SEGUNDO NOMBRE: - - - -	
MADRE	PRIMER NOMBRE: ELSA	SEGUNDO NOMBRE: - - - -	

FECHA Y LUGAR DE NACIMIENTO	DIA	MES	AÑO	PAIS	LOCALIDAD o PROVINCIA	NACIONALIDAD Y ESTADO CIVIL
	22	08	1943	URUGUAY	TACUAREMBO	OTAL. CASADO

1	OCUPACION	RETIRADO MILITAR.- (del Regimiento de Caballería Mecanizado No.5.-)
2	DOMICILIO	EN LIBANO No.149, HACE 5 AÑOS.-Ant. en Barrio López (5 años).-

		SERIE	NUMERO			
3	CREDENCIAL CIVICA	T. B. E.	2391		DOC. de IDENT.	30.403(Tbé.)

PARA SER PRESENTADO ANTE LAS AUTORIDADES DE: MINITERIO DE TRANPORTE Y OBRÁS PÚBLICAS.-
OBJETO DE LA TRAMITACION: (VIALIDAD) OCUPAR CARGO PUBLICO.-

1 - Consignar con precisión, lugar de trabajo o estudios los 10 últimos años.
2 - Consignar con precisión cada domicilio en los últimos 10 años.
3 - Consignar si ha tenido traslados y números anteriores.

Wilmar Franklin Vazquez.-
FIRMA DEL SOLICITANTE

COMISARIA SECCIONAL 15ta.

Se eleva a la JEFATURA DE POLICIA.-

EL OFICIAL PRINCIPAL:

COMISARIO
CIRILO W. ESCALANTE.-
ENGDO.15ta. SECCION.-

LOCALIDAD: TACUAREMBO

FECHA: 26/02/1980.-
mrc.-

DIRECCION DE INVESTIGACIONES

CIUDAD	DIA	MES	AÑO
Tacuarembó,	4	3	80

JEFATURA DE POLICIA DE TACUAREMBO.-

Se hace constar que el titular de la presente solicitud no registra las anotaciones, en el fichero de esta Jefatura.-.....

El Delegado del D.I.D.-

Cnel:.....

José G. Capó.-

D. N. I. I. - DEPARTAMENTO Nº 3 — 152339

CIUDAD	DIA	MES	AÑO
	3	JUN.	1980

Se hace constar que el solicitante registra en el fichero de esta Dirección, las anotaciones que se adjuntan en Numerado Simple Nº .....

POR EL JEFE DEL DEPARTAMENTO N.o 3
y por su orden
2173

EL JEFE DEL DEPARTAMENTO Nº 3

.....

Benito GONZALEZ ARRILLA
SUB - DIRECTOR

SIN ANOTACIONES

JUNTA DE COMANDANTES
EN JEFE
SERVICIO DE INFORMACION DE DEFENSA

DEPARTAMENTO	DIA	MES	AÑO
TACUAREMBO	28	02	1980

Nº 143

- SOLICITUD DE CONSTANCIA DE HABILITACION PARA CARGOS PUBLICOS -

TITULAR	APELLIDO PATERNO: COSTA	APELLIDO MATERNO: LOPEZ
	PRIMER NOMBRE: CESAR	SEGUNDO NOMBRE: DANIEL
PADRE	PRIMER NOMBRE: JULIO	SEGUNDO NOMBRE: CESAR
MADRE	PRIMER NOMBRE: MARIA	SEGUNDO NOMBRE: NERYA

FECHA Y LUGAR DE NACIMIENTO	DIA	MES	AÑO	PAIS	LOCALIDAD o PROVINCIA	NACIONALIDAD Y ESTADO CIVIL
	22,	12	1958	URUGUAY	TACUA REMBO	OTAL. SOLTERO.-

1	OCUPACION	DESOCUPADO.ANT.POLICIA (2 años).- Ant. Estudiante.- (Policía del 1o.12.77 al 30.1.80.)
2	DOMICILIO	EN CALLE GRAL. ARTIGAS No.400,HACE 10 AÑOS.-

		SERIE	NUMERO		DOC. de IDENT.
3	CREDENCIAL CIVICA	T.A.A.	40723		43.354 (Tbó.)

PARA SER PRESENTADO ANTE LAS AUTORIDADES DE OBJETO DE LA TRAMITACION

MINISTERIO TRANSPORTE Y OBRAS PUBLICAS.
DIR.VIALIDAD (OCUPAR CARGO PUBLICO)

1 - Consignar con precisión, lugar de trabajo o estudios los 10 últimos años.
2 - Consignar con precisión cada domicilio en los últimos 10 años.
3 - Consignar si ha tenido traslados y números anteriores.

FIRMA DEL SOLICITANTE
César D. COSTA LOPEZ.-

COMISARIA SECCIONAL 15a.

Se eleva a la ~~Dirección de Investigaciones~~ JEFATURA DE POLICIA.-

EL OFICIAL PRINCIPAL:

COMISARIO
CIRILO W. ESCALANTE.-
ENCDO.15ta. SECCION.-

LOCALIDAD: TACUAREMBO

FECHA: 28/02/1980.-

MBC.-

~~DIRECCION DE INVESTIGACIONES~~

CIUDAD	DIA	MES	AÑO
Tacuarembó,	4	3	80

JEFATURA DE POLICIA DE TACUAREMBO.-

Se hace constar que el titular de la presente solicitud no registra las anotaciones, en el fichero de esta Dirección, que se adjuntan en el Numerado Simple Nº Jefatura.-.....

~~EL DIRECTOR DE INVESTIGACIONES~~
El Delegado del S.I.D.-
Cnel:.....
José G. Capó.-

D. N. C. I. - DEPARTAMENTO Nº 3

152340

CIUDAD	DIA	MES	AÑO
	3	MAR.	1980

Se hace constar que el solicitante registra en el fichero de esta Dirección, las anotaciones que se adjuntan en Numerado Simple Nº .....

EL JEFE DEL DEPARTAMENTO Nº 3

POR EL JEFE DEL DEPARTAMENTO N.o 3
y por su orden
2173
Benito GONZALEZ
SUB - [illegible]

SIN ANOTACIONES.....

JUNTA DE COMANDANTES
EN JEFE
SERVICIO DE INFORMACION DE DEFENSA

DEPARTAMENTO	DIA	MES	AÑO
TACUAREMBO	29	02	1980

Nº 144

- SOLICITUD DE CONSTANCIA DE HABILITACION PARA CARGOS PUBLICOS -

	APELLIDO PATERNO	APELLIDO MATERNO
TITULAR	PIRIZ	CORREA (de MARQUEZ)
	PRIMER NOMBRE	SEGUNDO NOMBRE
	Elsa	Felicena
PADRE	PRIMER NOMBRE	SEGUNDO NOMBRE
	Arizaga	- - - -
MADRE	PRIMER NOMBRE	SEGUNDO NOMBRE
	Valentina	- - - -

FECHA Y LUGAR DE NACIMIENTO	DIA	MES	AÑO	PAIS	LOCALIDAD o PROVINCIA	NACIONALIDAD Y ESTADO CIVIL
	11	01	1949	URUGUAY	TACUAREMBO	OTAL. VIUDA

1	OCUPACION	LABORES.-
2	DOMICILIO	EN AVDA. SAN MARTIN S/N., HACE 10 años .-

		SERIE	NUMERO		DOC. de IDENT.
3	CREDENCIAL CIVICA	T.A.A.	34713		58.699 (Tbo.)

PARA SER PRESENTADO ANTE LAS AUTORIDADES DE: INTENDENCIA MUNICIPAL DE TACUAREMBO.-
OBJETO DE LA TRAMITACION: OCUPAR CARGO PUBLICO.-

1 - Consignar con precisión, lugar de trabajo o estudios los 10 últimos años.
2 - Consignar con precisión cada domicilio en los últimos 10 años.
3 - Consignar si ha tenido traslados y números anteriores.

Elsa P. de Marquez.-
FIRMA DEL SOLICITANTE

COMISARIA SECCIONAL 15a.

LOCALIDAD: TACUAREMBO

Se eleva a la ~~Dirección de Investigaciones~~ JEFATURA DE POLICIA.-

EL OFICIAL PRINCIPAL:

FECHA: 29/02/1980.-
mrc.-

COMISARIO
CIRILO W. ESCALANTE.-
ENGDO. 15ta. SECCION.-

DIRECCION DE INVESTIGACIONES

CIUDAD	DIA	MES	AÑO
Tacuarembó,	4	3	80

JEFATURA DE POLICIA DE TACUAREMBO.-

Se hace constar que el titular de la presente solicitud no registra las anotaciones, en el fichero de esta Dirección, que se adjuntan en el Numerado Simple Nº Jefatura.-.....

EL DIRECTOR DE INVESTIGACIONES
El Delegado del S.I.D.-
Cnel:.....
José C. Capó.-

D. N. I. I. . DEPARTAMENTO Nº 3

CIUDAD	DIA	MES	AÑO
	03	JUN.	1980

152341

Se hace constar que el solicitante registra en el fichero de esta Dirección, las anotaciones que se adjuntan en Numerado Simple Nº

POR EL JEFE DEL DEPARTAMENTO N.o 3
y por su orden
2173

EL JEFE DEL DEPARTAMENTO Nº 3

SIN ANOTACIONES.....

Benito GONZALEZ BONILLA
SUB - COMISARIO

JUNTA DE COMANDANTES
EN JEFE
SERVICIO DE INFORMACION DE DEFENSA

DEPARTAMENTO	DIA	MES	AÑO	Nº
TACUAREMBO	29	02	1980	145

- SOLICITUD DE CONSTANCIA DE HABILITACION PARA CARGOS PUBLICOS -

TITULAR	APELLIDO PATERNO: SISTO	APELLIDO MATERNO: LAPASTA
	PRIMER NOMBRE: WALTER	SEGUNDO NOMBRE: HUGO
PADRE	PRIMER NOMBRE: WALTER	SEGUNDO NOMBRE: HUGO
MADRE	PRIMER NOMBRE: MAGDALENA	SEGUNDO NOMBRE: - - - -

FECHA Y LUGAR DE NACIMIENTO	DIA	MES	AÑO	PAIS	LOCALIDAD o PROVINCIA	NACIONALIDAD Y ESTADO CIVIL
	14	10	1956	URUGUAY	TACUAREMBO	OTAL. CASADO.-

1	OCUPACION	EMPLEADO EN EMPRESA BRIS, HACE 15 DIAS.-Ant. en la Policía Caminera (5 años).-Ant. Inspección de Escuelas en Florida (1 año) Ant. en Panadería San Cono Florida (4 años).-
2	DOMICILIO	EN VIVIENDAS COOTADVI No.24, HACE 1 AÑO.-Ant. en calle José Pedro Varela No.281.(1 año) Ant. en Gral. Artigas No.263 (5 años).-Ant. en calle Rodó No.243 Florida (19 años).-

		SERIE	NUMERO		DOC. de IDENT.
3	CREDENCIAL CIVICA	Q.A.A.	31995		1.863.647 (Mdeo.)

PARA SER PRESENTADO ANTE LAS AUTORIDADES DE MINISTERIO DE TRANSPORTE Y OBRAS PUBLICAS.-
OBJETO DE LA TRAMITACION (VIALIDAD) OCUPAR CARGO PUBLICO.-

1 - Consignar con precisión, lugar de trabajo o estudios los 10 últimos años.
2 - Consignar con precisión cada domicilio en los últimos 10 años.
3 - Consignar si ha tenido traslados y números anteriores.

FIRMA DEL SOLICITANTE
Walter Hugo Sisto Lapasta.-

COMISARIA SECCIONAL 15a.

Se eleva a la JEFATURA DE POLICIA.-

EL OFICIAL PRINCIPAL:

COMISARIO
CIRILO W. ESCALANTE.-
ENGDO. 15ta. SECCION

LOCALIDAD: TACUAREMBO

FECHA: 29/02/1980

mrc .-

	CIUDAD	DIA	MES	AÑO
[redacted]	X Tacuarembó	10	3	80

JEFATURA DE POLICIA DE TACUAREMBO

Se hace constar que el titular de la presente solicitud no registra las anotaciones, en el fichero de esta [redacted] Jefatura.-.....

El [redacted] Delegado del S.I.D.
Coronel.....
José [illegible] Capó.

	CIUDAD	DIA	MES	AÑO
D. N. I. I. - DEPARTAMENTO Nº 3		03	JUN.	1980

152342

Se hace constar que el solicitante registra en el fichero de esta Dirección, las anotaciones que se adjuntan en Numerado Simple Nº .....

EL JEFE DEL DEPARTAMENTO Nº 3 y por su orden

.....

POR EL JEFE DEL DEPARTAMENTO N.o 3

.2173

Benito GONZALEZ BONILLA
Sub - COMISARIO

SIN ANOTACIONES

JUNTA DE COMANDANTES
EN JEFE
SERVICIO DE INFORMACION DE DEFENSA

DEPARTAMENTO	DIA	MES	AÑO
TACUAREMBO	01	03	1980

Nº 146

- SOLICITUD DE CONSTANCIA DE HABILITACION PARA CARGOS PUBLICOS -

TITULAR	APELLIDO PATERNO: COELHO	APELLIDO MATERNO: DA ROSA
	PRIMER NOMBRE: ARISTOTELLO	SEGUNDO NOMBRE: - - - - - - -
PADRE	PRIMER NOMBRE: DECIDERIO	SEGUNDO NOMBRE: - - - - - -
MADRE	PRIMER NOMBRE: LORENZA	SEGUNDO NOMBRE: - - - - - - -

FECHA Y LUGAR DE NACIMIENTO	DIA	MES	AÑO	PAIS	LOCALIDAD o PROVINCIA	NACIONALIDAD Y ESTADO CIVIL
	12	06	1932	URUGUAY	RIVERA	ORTAL/ VIUDO.-

1	OCUPACION	Desde el año 1970 al 1976 EMPRESA TECHIN; del 1976 al 1979 En EMPRESA FUNEBRE "LA MODERNA" y de 1979 a la fecha, en EMPRESA FUNEBRE BRIZ.-
2	DOMICILIO	Desde el año 1970 a la fecha, en Calle Santiago Moroy s/n Barrio CENTENARIO .-

		SERIE	NUMERO			
3	CREDENCIAL CIVICA	TAB	1289	Ant. TAA 15.448.-	DOC. de IDENT.	No.54.071 (Tab6)

PARA SER PRESENTADO ANTE LAS AUTORIDADES DE VIALIDAD.-
OBJETO DE LA TRAMITACION OCUPAR CARGOS PUBLICO.-

1 - Consignar con precisión, lugar de trabajo o estudios los 10 últimos años.
2 - Consignar con precisión cada domicilio en los últimos 10 años.
3 - Consignar haber tenido traslados y números anteriores.

FIRMA DEL SOLICITANTE
ARISTOTELLO CORLHO DA ROSA.-

COMISARIA SECCIONAL

Se eleva a la [redacted] JEFATURA DE POLICIA.-

EL OFICIAL PRINCIPAL :

COMISARIO
CIRILO WALTER ESCALANTES
ENCARGADO DE LA 15ta. SECCION.-

LOCALIDAD: TACUAREMBO FECHA: 01/03/980.-

(JESA.)

DIRECCION DE INVESTIGACIONES

CIUDAD	DIA	MES	AÑO
Tacuarembó,	4	3	80

JEFATURA DE POLICIA DE TACUAREMBO.-

Se hace constar que el titular de la presente solicitud no registra las anotaciones, en el fichero de esta Dirección, que se adjuntan en el Numerado Simple Nº Jefatura.-.....

EL DIRECTOR DE INVESTIGACIONES
El Delegado del S.I.D.-

Cnel:.....

José G. Capó.-

D. N. I. I. . DEPARTAMENTO Nº 3 — 152343

CIUDAD	DIA	MES	AÑO
	13	JUN	1980

Se hace constar que el solicitante registra en el fichero de esta Dirección, las anotaciones que se adjuntan en Numerado Simple Nº .....

POR EL JEFE DEL DEPARTAMENTO N.o 3
y por su orden
Nº 2173

EL JEFE DEL DEPARTAMENTO Nº 3

.....

Benito GONZALEZ BONILLA
SUB - COMISARIO

SIN ANOTACIONES

JUNTA DE COMANDANTES
EN JEFE
SERVICIO DE INFORMACION DE DEFENSA

DEPARTAMENTO	DIA	MES	AÑO
TACUAREMBO	01	03	1980

Nº 147

- SOLICITUD DE CONSTANCIA DE HABILITACION PARA CARGOS PUBLICOS -

TITULAR	APELLIDO PATERNO: OLIVERA	APELLIDO MATERNO: GONZALEZ	
	PRIMER NOMBRE: JUAN	SEGUNDO NOMBRE: RAMON	
PADRE	PRIMER NOMBRE: CARMELO	SEGUNDO NOMBRE: - - - - - -	
MADRE	PRIMER NOMBRE: JUANA	SEGUNDO NOMBRE: - - - - - -	

FECHA Y LUGAR DE NACIMIENTO	DIA	MES	AÑO	PAIS	LOCALIDAD o PROVINCIA	NACIONALIDAD Y ESTADO CIVIL
	19	05	1939	URUGUAY	TACUAREMBO	ORTAL./CASADO

1	OCUPACION	Desde el año 1970 al 1972, Sold.1ra.Rgm.Mec.No.5 Tabó; del 1972 al 974 desempeñó funciones como changador; del 974 al 976 Recorporado en la Policía; 976 al 978 , en Frigorífico Tabó; y del 978 a la fecha, Construcción por su cuenta.-
2	DOMICILIO	Desde el año 1970 a la fecha : Genaro Gilbert No.107 Bo.-Ferrocarril-

3	CREDENCIAL CIVICA	SERIE: TAA	NUMERO: 34.748	Anterior TAA 21.702.-	DOC. de IDENT.	No.30.396. (Tabó)

PARA SER PRESENTADO ANTE LAS AUTORIDADES DE VIALIDAD.-
OBJETO DE LA TRAMITACION PARA OCUPAR CARGO PUBLICO.-

1 - Consignar con precisión, lugar de trabajo o estudios los 10 últimos años.
2 - Consignar con precisión cada domicilio en los últimos 10 años.
3 - Consignar si ha tenido traslados y números anteriores.

CARMELO RAMON OLIVERA GONZALEZ.-
FIRMA DEL SOLICITANTE

COMISARIA SECCIONAL

Se eleva a la ~~XXXXXXXXXXXXXXX~~ JEFATURA DE POLICIA.-

EL OFICIAL PRINCIPAL:
COMISARIO
CIRILO WALTER ESCALANTE
ENCARGADO DE LA 15ta. SECCION.-

LOCALIDAD: TACUAREMBO FECHA: 01/03/80.-
(JESA.)

DIRECCION DE INVESTIGACIONES

CIUDAD	DIA	MES	AÑO
Tacuarembó,	4	3	80

JEFATURA DE POLICIA DE TACUAREMBO.-

Se hace constar que el titular de la presente solicitud no registra las anotaciones, en el fichero de esta Dirección, que se mencionan en el Número Simple XXX Jefatura.-.....

EL DIRECTOR DE INVESTIGACIONES
El Delegado del S.I.D.-
Cnel: .....
José [illegible] Capó.-

D. N. I. I. - DEPARTAMENTO Nº 3 152344

CIUDAD	DIA	MES	AÑO
	13	JUN.	1980

Se hace constar que el solicitante registra en el fichero de esta Dirección, las anotaciones que se mencionan en el Número Simple XXX

POR EL JEFE DEL DEPARTAMENTO N.º 3
y por su orden
.2173
Benito GONZALEZ BONILLA
SUB - COMISARIO

EL JEFE DEL DEPARTAMENTO Nº 3

SIN ANOTACIONES.....

JUNTA DE COMANDANTES
EN JEFE
SERVICIO DE INFORMACION DE DEFENSA

DEPARTAMENTO	DIA	MES	AÑO
Tacuarembo	29	02	80

Nº 148

- SOLICITUD DE CONSTANCIA DE HABILITACION PARA CARGOS PUBLICOS -

	APELLIDO PATERNO	APELLIDO MATERNO
TITULAR	LABREA	PEREZ
	PRIMER NOMBRE	**SEGUNDO NOMBRE**
	LUIS	Maria
PADRE	**PRIMER NOMBRE**	**SEGUNDO NOMBRE**
	Luis	----
MADRE	**PRIMER NOMBRE**	**SEGUNDO NOMBRE**
	Ineiana	----

FECHA Y LUGAR DE NACIMIENTO	DIA	MES	AÑO	PAIS	LOCALIDAD o PROVINCIA	NACIONALIDAD Y ESTADO CIVIL
	8	12	31	Uruguay	San Gregorio	oriental, casado

1	**OCUPACION**	Funcionario Policial desde 1961 a la fecha.- Desde la fecha a situación de retiro.-
2	**DOMICILIO**	Uruguay casi Colonia desde 1962 a la fecha.-

		SERIE	NUMERO			
3	**CREDENCIAL CIVICA**			TFD 15024	**DOC. de IDENT.**	21.626 de Tbó.

PARA SER PRESENTADO ANTE LAS AUTORIDADES DE JUNTA LOCAL AUTONOMA
OBJETO DE LA TRAMITACION

1 - Consignar con precisión, lugar de trabajo o estudios los 10 últimos años.
2 - Consignar con precisión cada domicilio en los últimos 10 años.
3 - Consignar si ha tenido traslados y números anteriores.

Luis Alb. Labrea
FIRMA DEL SOLICITANTE

COMISARIA SECCIONAL 3ra. Se eleva a la ~~Dirección de Investigaciones~~ Jef. de Tbó.

LOCALIDAD: P.Toros **FECHA:** 29.2.80.- word

COMISARIO
JUAN ISABELINO BARBOZA

~~DIRECCION DE INVESTIGACIONES~~

CIUDAD	DIA	MES	AÑO
Tacuarembó.	4	3	80

JEFATURA DE POLICIA DE TACUAREMBO.-

Se hace constar que el titular de la presente solicitud no registra las anotaciones, en el fichero de esta ~~Dirección que se indica~~ Jefatura.-.....

~~EL DIRECTOR DE INVESTIGACIONES~~
El Delegado del S.I.D.-
Cnel:.....
José. G. Capó.-

D. N. I. I. . DEPARTAMENTO Nº 3	152345	CIUDAD	DIA	MES	AÑO
				JUN.	1980

Se hace constar que el solicitante registra en el fichero de esta Dirección, las anotaciones que se adjuntan en Numerado Simple Nº .....

EL JEFE DEL DEPARTAMENTO Nº 3

y por su orden

.....

EL JEFE DEL DEPARTAMENTO N.o 3
.2173
Benito GONZALEZ BONILLA
SUB - COMISARIO

SIN ANOTACIONES

TA DE COMANDANTES
EN JEFE
SERVICIO DE INFORMACION DE DEFENSA

DEPARTAMENTO	DIA	MES	AÑO
Tacuarembó	28	2	80

Nº 149

- SOLICITUD DE CONSTANCIA DE HABILITACION PARA CARGOS PUBLICOS -

TITULAR	APELLIDO PATERNO: SABATINI	APELLIDO MATERNO: RIPRA	
	PRIMER NOMBRE: Wal-ter	SEGUNDO NOMBRE: Geronimo	
PADRE	PRIMER NOMBRE: Ramón	SEGUNDO NOMBRE:	
MADRE	PRIMER NOMBRE: Juana.-	SEGUNDO NOMBRE:	

FECHA Y LUGAR DE NACIMIENTO	DIA	MES	AÑO	PAIS	LOCALIDAD o PROVINCIA	NACIONALIDAD Y ESTADO CIVIL
	20	6	962	URUGUAY	Tacuarembó	or/soltero.-

1	OCUPACION	De 1970 al 1975 cursó estudio primarios en la Escuela No. 89 de barrio Juan D. López; del 1975 a la fecha trabaja en la curtiembre Pfles Tbó, en jurisdicción esta Seccional.-
2	DOMICILIO	Del 1970 a la fecha se domicilia en barrio Etcheverry.-

		SERIE	NUMERO		DOC. de IDENT.
3	CREDENCIAL CIVICA	TCC	5119	- - - - - - - - - - - -	2.573.741.8 Tbó.-

PARA SER PRESENTADO ANTE LAS AUTORIDADES DE la Intendencia Municipal de esta ciudad.-
OBJETO DE LA TRAMITACION a solicitud de la misma.-

1 - Consignar con precisión, lugar de trabajo o estudios los 10 últimos años.
2 - Consignar con precisión cada domicilio en los últimos 10 años.
3 - Consignar si ha tenido traslados y números anteriores.

Walter Sabatini
FIRMA DEL SOLICITANTE

COMISARIA SECCIONAL 10a.

Se eleva a la [redacted] Jefatura de Policía.-

RUBEN WALLACE XAVIER.-
COMISARIO

LOCALIDAD: Tacuarembó, FECHA: 29/2/80.-agd

[redacted]

CIUDAD	DIA	MES	AÑO
Tacuarembó,	4	3	80

JEFATURA DE POLICIA DE TACUAREMBO.-

Se hace constar que el titular de la presente solicitud no registra las anotaciones, en el fichero de esta [redacted] Jefatura.-

[redacted]
El Delegado Cel. S.I.D.-
Cnel:.....
José [illegible] Capó.-

D. N. I. I. - DEPARTAMENTO Nº 3

152346

CIUDAD	DIA	MES	AÑO
		1	80

Se hace constar que el solicitante registra en el fichero de esta Dirección, las anotaciones que se adjuntan en Numerado Simple Nº .....

EL JEFE DEL DEPARTAMENTO Nº 3

.....

POR EL JEFE DEL DEPARTAMENTO N.o 3
y por su orden
2173

Benito GONZALEZ BONILLA
SUB COMISARIO

SIN ANOTACIONES

JUNTA DE COMANDANTES EN JEFE
SERVICIO DE INFORMACION DE DEFENSA

DEPARTAMENTO	DIA	MES	AÑO
TACUAREMBO	1ro.	3	1980

Nº 150

- SOLICITUD DE CONSTANCIA DE HABILITACION PARA CARGOS PUBLICOS -

TITULAR	APELLIDO PATERNO: DE MORA	APELLIDO MATERNO: DELGADO
	PRIMER NOMBRE: LUIS	SEGUNDO NOMBRE: ENRIQUE
PADRE	PRIMER NOMBRE: EUCLIDIO	SEGUNDO NOMBRE: - - - -
MADRE	PRIMER NOMBRE: JUANA	SEGUNDO NOMBRE: - - - -

FECHA Y LUGAR DE NACIMIENTO	DIA	MES	AÑO	PAIS	LOCALIDAD o PROVINCIA	NACIONALIDAD Y ESTADO CIVIL
	20	10	1954	URUGUAY	TACUAREMBO	oriental-casado

1	**OCUPACION**	En 1968 cursaba estudios de secundaria, hasta 1969. De 1970 a 1974 cursó estudios de Magisterio en Tbó. De 1975 a la fecha funcionario en el// Frigorífico Tacuarembó.-
2	**DOMICILIO**	Viviendas de Inve Pasaje 1 No. 85 2da. Sección desde hace mas de 10 años.-

3	**CREDENCIAL CIVICA**	SERIE: TA.A	NUMERO: 37.710		**DOC. de IDENT.**	29.309 (Tb6)

PARA SER PRESENTADO ANTE LAS AUTORIDADES DE SECUNDARIA.- (Liceo Dptal. No. 1)
OBJETO DE LA TRAMITACION INGRESO (Cargo Administrativo)

1 - Consignar con precisión, lugar de trabajo o estudios los 10 últimos años.
2 - Consignar con precisión cada domicilio en los últimos 10 años.
3 - Consignar si ha tenido traslados y números anteriores.

FIRMA DEL SOLICITANTE

COMISARIA SECCIONAL 2da

Se eleva a la Dirección de Investigaciones
Jefatura de Policía de Tacuarembó.-

COMISARIO
João A. Villanueva.-

LOCALIDAD: Tacuarembó **FECHA:** 1ro./3/980.-
r/a.m.-

DIRECCION DE INVESTIGACIONES

CIUDAD	DIA	MES	AÑO
Tacuarembó,	4	3	80

JEFATURA DE POLICIA DE TACUAREMBO.-

JEFATURA DE POLICIA - SECRETARIA GENERAL - TACUAREMBO

Se hace constar que el titular de la presente solicitud registra las anotaciones, no
en el fichero de esta Dirección, que se adjuntan en el Numerado Simple Jefatura.-.....

EL DIRECTOR DE INVESTIGACIONES
El Delegado del S.I.D.-
Cnel:.....
José A. Capó.-

D. N. I. I. - DEPARTAMENTO Nº 3

CIUDAD	DIA	MES	AÑO
	3		1980

152347

Dirección Nacional de Información e Inteligencia - DEPARTAMENTO Nº 3 - Sec. Cons.-Hab.-C. Pública

Se hace constar que el solicitante registra en el fichero de esta Dirección, las anotaciones que se adjuntan en Numerado Simple Nº .....

POR EL JEFE DEL DEPARTAMENTO N.o 3
y por su orden
.2173
Benito GONZALEZ BONILLA
SUB - COMISARIO

EL JEFE DEL DEPARTAMENTO Nº 3

.....

SIN ANOTACIONES

JUNTA DE COMANDANTES
EN JEFE
SERVICIO DE INFORMACION DE DEFENSA

DEPARTAMENTO	DIA	MES	AÑO
TACUAREMBO	3	3	80

Nº 151

- SOLICITUD DE CONSTANCIA DE HABILITACION PARA CARGOS PUBLICOS -

TITULAR	APELLIDO PATERNO: FERNANDEZ.-	APELLIDO MATERNO: PIRIZ.-
	PRIMER NOMBRE: ALEXIS.-	SEGUNDO NOMBRE: RAUL.-
PADRE	PRIMER NOMBRE: RAUL.-	SEGUNDO NOMBRE: DIONISIO.-
MADRE	PRIMER NOMBRE: ELVIA.-	SEGUNDO NOMBRE:

FECHA Y LUGAR DE NACIMIENTO	DIA	MES	AÑO	PAIS	LOCALIDAD o PROVINCIA	NACIONALIDAD Y ESTADO CIVIL
	6	5	59	URUGUAY C.-	TACUAREMBO.-	Oriental/Soltero

1	**OCUPACION**	Del 69 al 78, estudió en Liceo No. 1 de Tacuarembó; y del 78 a la fecha desocupado.-
2	**DOMICILIO**	Del 69 a la fecha se domicilia en calle César Ortiz y Ayala esq. Maciel; Apartamento del Banco Hipotecario; Apto. 201 .-

		SERIE	NUMERO			
3	**CREDENCIAL CIVICA**	TAA	40761	TACUAREMBO.-	**DOC. de IDENT.**	No. 46.629. Tb6.-

PARA SER PRESENTADO ANTE LAS AUTORIDADES DE JEFATURA POLICIAL DE TACUAREMBO.-
OBJETO DE LA TRAMITACION ocupar un cargo.-

1 - Consignar con precisión, lugar de trabajo o estudios los 10 últimos años.
2 - Consignar con precisión cada domicilio en los últimos 10 años.
3 - Consignar si ha tenido traslados y números anteriores.

x Alberto R. Fernández
FIRMA DEL SOLICITANTE

COMISARIA SECCIONAL 2da

Se eleva a la ~~Dirección de Investigaciones~~ Jefatura de Plcía del Dpto.-

COMISARIO
JOSE A. VILLANUEVA.-

LOCALIDAD: TACUAREMBO **FECHA:** 3/3/80.-

D.P.C

~~DIRECCION DE INVESTIGACIONES~~

CIUDAD	DIA	MES	AÑO
Tacuarembó,	4	3	80

JEFATURA DE POLICIA DE TACUAREMBO.-

JEFATURA DE POLICIA DE TACUAREMBO - SECRETARIA GENERAL - TACUAREMBO

Se hace constar que el titular de la presente solicitud no registra las anotaciones, en el fichero de esta ~~Dirección, que se adjuntan en el Numerado Simple Nº~~ Jefatura.-.....

~~EL DIRECTOR DE INVESTIGACIONES~~
El Delegado del S.I.D.-

Cnel: .....

José A. Capó.-

D. N. I. I. - DEPARTAMENTO Nº 3	152348	CIUDAD	DIA	MES	AÑO
			03	JUN.	1980

Dirección Nacional de Información e Inteligencia - DEPARTAMENTO Nº 3 - Sec. Cons.-Hab.-C. Público

Se hace constar que el solicitante registra en el fichero de esta Dirección, las anotaciones que se adjuntan en Numerado Simple Nº .....

EL JEFE DEL DEPARTAMENTO Nº 3

SIN ANOTACIONES.....

POR EL JEFE DEL DEPARTAMENTO N.o 3
y por su orden
.2173

Benito GONZALEZ BONILLA
SUB - COMISARIO

JUNTA DE COMANDANTES
EN JEFE
SERVICIO DE INFORMACION DE DEFENSA

DEPARTAMENTO	DIA	MES	AÑO
TACUAREMBO	3	3	1980

Nº 152

- SOLICITUD DE CONSTANCIA DE HABILITACION PARA CARGOS PUBLICOS -

TITULAR	APELLIDO PATERNO: CUEDA	APELLIDO MATERNO: - - - -
	PRIMER NOMBRE: ESTEBAN	SEGUNDO NOMBRE: - - - - -
PADRE	PRIMER NOMBRE: FORTUNATO	SEGUNDO NOMBRE: - - - -
MADRE	PRIMER NOMBRE: - - - - -	SEGUNDO NOMBRE: - - - - -

FECHA Y LUGAR DE NACIMIENTO	DIA	MES	AÑO	PAIS	LOCALIDAD o PROVINCIA	NACIONALIDAD Y ESTADO CIVIL
	23	3	1942	URUGUAY	PAYSANDU	oriental-casado

1	**OCUPACION**	En 1968 Soldado en el Batallón de Ingenieros No.3 hasta 1976.- De 1977 a 1978 empleado en la Intendencia Mpal. de Tbó. Actualmente y desde 1979 empleado en la Compañía Greco Uruguaya y Coparroz.(zafra)
2	**DOMICILIO**	En 1968 y hasta 1976 en el Batallón de Igenieros No.3 Paso de los Toros De 1977 a la fecha en calle Gral. Rivera No.497.-

3	**CREDENCIAL CIVICA**	SERIE: K.B.A.	NUMERO: 15.235	Paysandú	**DOC. de IDENT.**	43.267 (Tbó)

PARA SER PRESENTADO ANTE LAS AUTORIDADES DE VIALIDAD.-
OBJETO DE LA TRAMITACION INGRESO

1 - Consignar con precisión, lugar de trabajo o estudios los 10 últimos años.
2 - Consignar con precisión cada domicilio en los últimos 10 años.
3 - Consignar si ha tenido traslados y números anteriores.

FIRMA DEL SOLICITANTE

COMISARIA SECCIONAL 2da

Se eleva a la ~~Dirección de Investigaciones~~ Jefatura de Policía de Tacuarembó.-

COMISARIO
José A. Villanueva.-

LOCALIDAD: Tacuarembó **FECHA:** 3/3/980.-

r.d.m.-

~~DIRECCION DE INVESTIGACIONES~~

CIUDAD	DIA	MES	AÑO
Tacuarembó	11	3	80

JEFATURA DE POLICIA DE TACUAREMBO

Se hace constar que el titular de la presente solicitud no registra las anotaciones, en el fichero de esta ~~Dirección~~ Jefatura.-

El Jefe del S.I.D.
Coronel.
José M. Capó.

D. N. I. I. . DEPARTAMENTO Nº 3	CIUDAD	DIA	MES	AÑO
152349	03	JUN.	1980	

Se hace constar que el solicitante registra en el fichero de esta Dirección, las anotaciones que se adjuntan en Numerado Simple Nº .....

POR EL JEFE DEL DEPARTAMENTO N.o 3
y por su orden
.2173

Benito GONZALEZ BONILLA
SUB - COMISARIO

EL JEFE DEL DEPARTAMENTO Nº 3

.....

SIN ANOTACIONES

JUNTA DE COMANDANTES
EN JEFE
SERVICIO DE INFORMACION DE DEFENSA

DEPARTAMENTO	DIA	MES	AÑO
TACUAREMBO	3	3	80

Nº 153

3A 6el - SOLICITUD DE CONSTANCIA DE HABILITACION PARA CARGOS PUBLICOS -

TITULAR	APELLIDO PATERNO: GARCIA.-	APELLIDO MATERNO: OLIVERA.-
	PRIMER NOMBRE: GERMA.-	SEGUNDO NOMBRE: CCBALKI.-
PADRE	PRIMER NOMBRE: TABCRERO.-	SEGUNDO NOMBRE: ¿ ¿ ¿ ¿
MADRE	PRIMER NOMBRE: MARIA.-	SEGUNDO NOMBRE: JESUS.-

FECHA Y LUGAR DE NACIMIENTO	DIA	MES	AÑO	PAIS	LOCALIDAD o PROVINCIA	NACIONALIDAD Y ESTADO CIVIL
	23	9	49	URUGUAYO.-	TACUAREMBO.-	Oriental/casado

1	**OCUPACION**	Del 69 a la fecha se desempeña como camionero particular.-
2	**DOMICILIO**	Del 69 al 70 se domicilió en Avda. Oribe NO. no recuerda; ydel 70 a la fecha se domicilia en Avda Oribe No. 304 de esta ciudad.-

3	CREDENCIAL CIVICA	SERIE	NUMERO		BOC. de IDENT.
		TAA	33066	TACUAREMBO.-	No. 28.063 Tb6.

PARA SER PRESENTADO ANTE LAS AUTORIDADES DE INTENDENCIA MUNICIPAL DE TACUAREMBO.-
OBJETO DE LA TRAMITACION ocupar un cargo.

1 - Consignar con precisión, lugar de trabajo o estudios los 10 últimos años.
2 - Consignar con precisión cada domicilio en los últimos 10 años.
3 - Consignar si ha tenido traslados y números anteriores.

x Germán C García
FIRMA DEL SOLICITANTE

COMISARIA SECCIONAL 2da

Se eleva a la ~~Dirección de Investigaciones~~ Jefatura de Plcía del Dpto.

COMISARIO
JOSE A. VILLANUEVA.

LOCALIDAD: TACUAREMBO **FECHA:** 3/3/80
dpc

~~DIRECCION DE INVESTIGACIONES~~

CIUDAD	DIA	MES	AÑO
Tacuarembó,	4	3	80

JEFATURA DE POLICIA DE TACUAREMBO.-

Se hace constar que el titular de la presente solicitud no registra las anotaciones, en el fichero de esta ~~Dirección de Investigaciones y Numerado Simple~~ Jefatura.-.....

JEFE TTE. DE POLICIA DE TACUAREMBO SECRETARIA GENERAL

~~EL DIRECTOR DE INVESTIGACIONES~~
El Delegado del S.I.D.E
Cnel:.....
José E. Capó.-

D. N. I. I. - DEPARTAMENTO Nº 3

152350

CIUDAD	DIA	MES	AÑO
	03	JUN.	1980

Se hace constar que el solicitante registra en el fichero de esta Dirección, las anotaciones que se adjuntan en Numerado Simple Nº .....

Dirección Nacional de Policía - DEPARTAMENTO Nº 3 - Seg. Com. e Inf. Públicas

EL JEFE DEL DEPARTAMENTO Nº 3

.....

POR EL JEFE DEL DEPARTAMENTO N.o 3
y por su orden
12173

Benito GONZALEZ BONILLA
SUB - COMISARIO

SIN ANOTACIONES

JUNTA DE COMANDANTES
EN JEFE
SERVICIO DE INFORMACION DE DEFENSA

DEPARTAMENTO	DIA	MES	AÑO
TACUAREMBO	27	2	80

Nº 154

- SOLICITUD DE CONSTANCIA DE HABILITACION PARA CARGOS PUBLICOS -

	APELLIDO PATERNO	APELLIDO MATERNO
TITULAR	SANCHEZ	MARQUEZ
	PRIMER NOMBRE	SEGUNDO NOMBRE
	Walter	Orestes
PADRE	PRIMER NOMBRE	SEGUNDO NOMBRE
	Gil	
MADRE	PRIMER NOMBRE	SEGUNDO NOMBRE
	Ida	

FECHA Y LUGAR DE NACIMIENTO	DIA	MES	AÑO	PAIS	LOCALIDAD o PROVINCIA	NACIONALIDAD Y ESTADO CIVIL
	9	11	44	Uruguay	Tacuarembó.	Oriental/soltero.

1	OCUPACION	Del 70 a la fecha trabaja en A.S.S.E. como avaluador.-
2	DOMICILIO	Del 70 al 74 se domicilio en Barrio Porvenir; post.del 74 al 76 en Dr.Luís A.de Herrera Nº 230; post.del 76 a la fecha se domicilia en Gral.Rivera Nº 243.-

		SERIE	NUMERO		DOC. de IDENT.
3	CREDENCIAL CIVICA	T AA	27.535		42.061-Tacuarembó.

PARA SER PRESENTADO ANTE LAS AUTORIDADES DE A.S.S.E de éste Departamento.-
OBJETO DE LA TRAMITACION para continuar en el cargo.-

1 - Consignar con precisión, lugar de trabajo o estudios los 10 últimos años.
2 - Consignar con precisión cada domicilio en los últimos 10 años.
3 - Consignar si ha tenido traslados y números anteriores.

FIRMA DEL SOLICITANTE

COMISARIA SECCIONAL 1ra.

Se eleva a ~~[redacted]~~ Jefatura de Pcia.del Dpto.-

Comisario
~~[redacted]~~ AGUINAGA

JEFATURA DE POLICIA COMISARIA SECCION TACUAREMBO

LOCALIDAD TACUAREMBO.- FECHA: 27/2/80.-msb

~~DIRECCION DE INVESTIGACIONES~~

CIUDAD	DIA	MES	AÑO
Tacuarembó,	4	3	80

JEFATURA DE POLICIA DE TACUAREMBO.-

JEFATURA DE POLICIA SECRETARIA GENERAL TACUAREMBO

Se hace constar que el titular de la presente solicitud no registra las anotaciones, en el fichero de esta Dirección, que se adjuntan en el Numerado Simple Nº Jefatura.-.....

~~EL DIRECTOR DE INVESTIGACIONES~~
El Delegado del S.I.D.
Coronel.....
José [illegible]apó.

D. N. I. I. - DEPARTAMENTO Nº 3	152361	CIUDAD	03 DIA	JUN MES	1980 AÑO

Dirección Nacional de Información e Inteligencia - DEPARTAMENTO Nº 3 - Sec. Cdmdo. Público

Se hace constar que el solicitante registra en el fichero de esta Dirección, las anotaciones que se adjuntan en Numerado Simple Nº DEPARTAMENTO N.o 3 2173

EL JEFE DEL DEPARTAMENTO Nº 3

por su orden

.....

Benito GONZALEZ DONILLA
SUB - COMISARIO

SIN ANOTACIONES

JUNTA DE COMANDANTES
EN JEFE
SERVICIO DE INFORMACION DE DEFENSA

DEPARTAMENTO	DIA	MES	AÑO
TACUAREMBO	29	2	80

Nº 156

- SOLICITUD DE CONSTANCIA DE HABILITACION PARA CARGOS PUBLICOS -

TITULAR	APELLIDO PATERNO: WEISBACH	APELLIDO MATERNO: GULARTE
	PRIMER NOMBRE: Wilson	SEGUNDO NOMBRE: ----------
PADRE	PRIMER NOMBRE: Pablo	SEGUNDO NOMBRE: Confesor
MADRE	PRIMER NOMBRE: María	SEGUNDO NOMBRE: Genoveva

FECHA Y LUGAR DE NACIMIENTO	DIA	MES	AÑO	PAIS	LOCALIDAD o PROVINCIA	NACIONALIDAD Y ESTADO CIVIL
	15	12	57	Uruguay	Tacuarembó	Ortal/soltero

1	**OCUPACION**	Del año 1969 al 1972 concurrió a Escuela No. 1 de Tbó, del 72 a la fecha como acompañante de camioneros.-
2	**DOMICILIO**	Del año 1969 a la fecha en Avenida Oribe No. 248.-

		SERIE	NUMERO			
3	CREDENCIAL CIVICA	TAA	38.760	ooooooooooooooo	DOC. de IDENT.	55.046 Tcbó.-

PARA SER PRESENTADO ANTE LAS AUTORIDADES DE INTENDENCIA MUNICIPAL DE TBO. (TIONAC)
OBJETO DE LA TRAMITACION Un cargo.

1 - Consignar con precisión, lugar de trabajo o estudios los 10 últimos años.
2 - Consignar con precisión cada domicilio en los últimos 10 años.
3 - Consignar si ha tenido traslados y números anteriores.

Wilson Weisbach
FIRMA DEL SOLICITANTE

COMISARIA SECCIONAL 1ra. Se eleva a la ~~Dirección de Investigaciones~~ Jef. de Pol. de Tacuarembó.

Comisario
COMISARIO

JEFATURA DE POLICIA - COMISARIA 1ra. SECCION - TACUAREMBO

LOCALIDAD: TACUAREMBO FECHA: 29/2/80. jmr.

~~DIRECCION DE INVESTIGACIONES~~

CIUDAD	DIA	MES	AÑO
Tacuarembó,	4	3	80

JEFATURA DE POLICIA DE TACUAREMBO.-

Se hace constar que el titular de la presente solicitud no registra las anotaciones, en el fichero de esta Dirección que se adjuntan en Numerado Simple Nº Jefatura.-.....

JEFATURA DE POLICIA - SECRETARIA GENERAL - TACUAREMBO

~~EL DIRECTOR DE INVESTIGACIONES~~
El Delegado del S.I.D.-

Cnel: .....

José A. Capó.-

D. N. I. I. - DEPARTAMENTO Nº 3

152352

CIUDAD	DIA	MES	AÑO
	05	JUN.	1980

Dirección Nacional de Información e Inteligencia - DEPARTAMENTO Nº 3 - Min. Cons. Nac. C. Público

Se hace constar que el solicitante registra en el fichero de esta Dirección, las anotaciones que se adjuntan en Numerado Simple Nº .....

EL JEFE DEL DEPARTAMENTO Nº 3

POR EL JEFE DEL DEPARTAMENTO N.o 3
y por su orden
2173

SIN ANOTACIONES.....

Benito GONZALEZ BONILLA
SUB - COMISARIO

JUNTA DE COMANDANTES
EN JEFE
SERVICIO DE INFORMACION DE DEFENSA

DEPARTAMENTO	DIA	MES	AÑO
TACUAREMBO	29	2	80

Nº 157

- SOLICITUD DE CONSTANCIA DE HABILITACION PARA CARGOS PUBLICOS -

TITULAR	APELLIDO PATERNO: PALACIO	APELLIDO MATERNO: PEDROZO	
	PRIMER NOMBRE: Celedonio	SEGUNDO NOMBRE: Bolney	
PADRE	PRIMER NOMBRE: Luis	SEGUNDO NOMBRE: Alberto	
MADRE	PRIMER NOMBRE: Martina	SEGUNDO NOMBRE: ----------	

FECHA Y LUGAR DE NACIMIENTO	DIA	MES	AÑO	PAIS	LOCALIDAD o PROVINCIA	NACIONALIDAD Y ESTADO CIVIL
	8	2	49	Uruguay	Tacuarembo	Ortal/casado

1	OCUPACION	Del año 1969 al 1974 en Frigorifico Modelo (Caraguatá 16 a. Secci Policial Tbó) del 74 al 79 en Cooparroz, del 79 a la fecha en ar zeras.-
2	DOMICILIO	Del año 1969 a la fecha en calle General Artigas esq. Piedras.-

		SERIE	NUMERO			
3	CREDENCIAL CIVICA	TAA	32.229	.....	DOC. de IDENT.	29. 559 Tbó.-

PARA SER PRESENTADO ANTE LAS AUTORIDADES DE M/T.O. P.
OBJETO DE LA TRAMITACION Un cargo.

1 - Consignar con precisión, lugar de trabajo o estudios los 10 últimos años.
2 - Consignar con precisión cada domicilio en los últimos 10 años.
3 - Consignar si ha tenido traslados y números anteriores.

Celedonio B. Palacio
FIRMA DEL SOLICITANTE

COMISARIA SECCIONAL 1ra. Se eleva a la [redacted] Jef. de Pol. Tacuarembó.

Comisario
PAUL HERMELO DOS SANTOS PEREIRA
COMISARIO

JEFATURA DE POLICIA DE TACUAREMBO
SECRETARIA GENERAL

LOCALIDAD: TACUAREMBO FECHA: 29/2/80. jmr.

[redacted]

CIUDAD	DIA	MES	AÑO
Tacuarembó.	4	3	80

JEFATURA DE POLICIA DE TACUAREMBO.-

Se hace constar que el titular de la presente solicitud no registra las anotaciones, en el fichero de esta [redacted] Jefatura.-.....

JEFATURA DE POLICIA
SECRETARIA GENERAL
TACUAREMBO

[redacted]
El Delegado del D.N.I.I.-
Cnel:.....
José [illegible] Capó.-

D. N. I. I. _ DEPARTAMENTO Nº 3	152353	CIUDAD	DIA	MES	AÑO
		03	JUN.	1980	

DEPARTAMENTO Nº 3

Se hace constar que el solicitante registra en el fichero de esta Dirección, las anotaciones que se adjuntan en Numerado Simple Nº.....

POR EL JEFE DEL DEPARTAMENTO N.o 3
y por su orden
2173

EL JEFE DEL DEPARTAMENTO Nº 3

.....

Benito GONZALEZ BONILLA
SUB - COMISARIO

SIN ANOTACIONES

JUNTA DE COMANDANTES
EN JEFE
SERVICIO DE INFORMACION DE DEFENSA

DEPARTAMENTO	DIA	MES	AÑO
TACUAREMBO	1ro.	3	80

Nº 158

- SOLICITUD DE CONSTANCIA DE HABILITACION PARA CARGOS PUBLICOS -

TITULAR	APELLIDO PATERNO: REQUEL	APELLIDO MATERNO: DA SILVA	
	PRIMER NOMBRE: Walter	SEGUNDO NOMBRE: Ariel	
PADRE	PRIMER NOMBRE: Rugeber	SEGUNDO NOMBRE:	
MADRE	PRIMER NOMBRE: Ramona	SEGUNDO NOMBRE: Julia	

FECHA Y LUGAR DE NACIMIENTO	DIA	MES	AÑO	PAIS	LOCALIDAD o PROVINCIA	NACIONALIDAD Y ESTADO CIVIL
	15	2	62	Uruguay	Tacuarembó.	Oriental/soltero.

1	OCUPACION	Del 70 al 74 curso estudios primarios en la Escuela Nº 106;post.del 74-77 trabajo con su padre en el establecimiento ubicado en Paso del Manco;post.del 77 a la fecha estudia telegrafía en Catalogne Nº 77, de ésta ciudad.-
2	DOMICILIO	Del 70 al 78 se domiciliaba en el Paraje de "Paso del Manco",12 Secc. Pcial.;post.y hasta la fecha se domicilia en Baltasar Brum Nº 261.-

		SERIE	NUMERO		DOC. de IDENT.
3	CREDENCIAL CIVICA	T A A	42263		75.288-Tacuarembó.

PARA SER PRESENTADO ANTE LAS AUTORIDADES DE A.F.E. de ésta ciudad.
OBJETO DE LA TRAMITACION para ocupar un cargo.-

1 - Consignar con precisión, lugar de trabajo o estudios los 10 últimos años.
2 - Consignar con precisión cada domicilio en los últimos 10 años.
3 - Consignar si ha tenido traslados y números anteriores.

Ariel Requel
FIRMA DEL SOLICITANTE

COMISARIA SECCIONAL 1ra. — Se eleva a la [redacted]. Jef.de Pcia.del Dpto.-

Comisario
RAUL ROBERTO DOS SANTOS ARRIAGA
COMISARIO

LOCALIDAD: TACUAREMBO. FECHA: 1ro./3/80.-msb

JEFATURA DE POLICIA DE TACUAREMBO - SECCION

DIRECCION DE INVESTIGACIONES

CIUDAD	DIA	MES	AÑO
Tacuarembó,	4	3	80

JEFATURA DE POLICIA DE TACUAREMBO.-

JEFATURA DE POLICIA - SECRETARIA GENERAL - TACUAREMBO

Se hace constar que el titular de la presente solicitud no registra las anotaciones, en el fichero de esta Dirección que se adjuntan en el Numerado Simple Nº Jefatura.-.....

[redacted] DIRECTOR DE INVESTIGACIONES
El Delegado del S.I.D.-
Cnel: .....
Jose [illegible].-

D. N. I. I. - DEPARTAMENTO Nº 3 — 152354

CIUDAD	DIA	MES	AÑO
	03	JUN.	1980

Dirección Nacional de Información e Inteligencia - DEPARTAMENTO Nº 3 - Cons. Nac. Públicos

Se hace constar que el solicitante registra en el fichero de esta Dirección, las anotaciones que se adjuntan en Numerado Simple Nº .....

POR EL JEFE DEL DEPARTAMENTO N.o 3
y por su orden
.2173

EL JEFE DEL DEPARTAMENTO Nº 3

.....

Benito GONZALEZ BONILLA
SUB - COMISARIO

SIN ANOTACIONES

JUNTA DE COMANDANTES
EN JEFE
SERVICIO DE INFORMACION DE DEFENSA

DEPARTAMENTO	DIA	MES	AÑO
Tacuarembó.	1ro.	3	80

Nº 159

- SOLICITUD DE CONSTANCIA DE HABILITACION PARA CARGOS PUBLICOS -

TITULAR	APELLIDO PATERNO: CAL	APELLIDO MATERNO: TACHINI	
	PRIMER NOMBRE: Rufino	SEGUNDO NOMBRE: Carlos	
PADRE	PRIMER NOMBRE: Rufino	SEGUNDO NOMBRE: Víctor	
MADRE	PRIMER NOMBRE: María	SEGUNDO NOMBRE: Teresa	

FECHA Y LUGAR DE NACIMIENTO	DIA	MES	AÑO	PAIS	LOCALIDAD o PROVINCIA	NACIONALIDAD Y ESTADO CIVIL
	25	10	51	Uruguay	Tacuarembó.	Oriental/casado.

1	OCUPACION	Del 70-75 trabajo com la firma "Sixto J.Dutra";post.75-78 en la Policía Caminera;post. 78-79 representante de la firma "Cattivelli Hnos" del 79 a Febrero del 80 trabajo com el Sr.Carlos Tachini (Cap.Retir. de);post.y hasta la fecha en Burlay S.A.de esta ciudad.-
2	DOMICILIO	Del 70-75 en 25 de Mayo Nº 119;post.del 76 al 77 en Simón Bolivar// No.93;post.en el 77 se domicilio en Cesa O.y Ayala y Juan Ortiz;post. en la misma fecha en Zabala y Cesar O.y Ayala;post.78 en 25 de Mayo Nº 119;post.y hasta la fecha en Luis Batlle Nº 200.-

		SERIE	NUMERO		DOC. de IDENT.
3	CREDENCIAL CIVICA	T A A	33455		25.862 Tacuarembó.

PARA SER PRESENTADO ANTE LAS AUTORIDADES DE la Dirección de Vialidad.-
OBJETO DE LA TRAMITACION para ocupar un puesto.-

1 - Consignar con precisión, lugar de trabajo o estudios los 10 últimos años.
2 - Consignar con precisión cada domicilio en los últimos 10 años.
3 - Consignar si ha tenido traslados y números anteriores.

FIRMA DEL SOLICITANTE

COMISARIA SECCIONAL 1ra. Se eleva a la Dirección Jef.de Pcia.del Dpto.-

Comisario
RAUL HILBERTO OCHOA SANTOS
COMISARIO

LOCALIDAD: TACUAREMBO FECHA: 1ro.13/80.

JEFATURA DE POLICIA TACUAREMBO

DIRECCION DE INVESTIGACIONES

CIUDAD	DIA	MES	AÑO
Tacuarembó,	4	3	80

JEFATURA DE POLICIA DE TACUAREMBO.-

Se hace constar que el titular de la presente solicitud NO registra las anotaciones, en el fichero de esta Dirección, que se adjuntan en el Numerado Simple Nº Jefatura.-

EL DIRECTOR DE INVESTIGACIONES
El Delegado del S.I.D.-
Cnel.:
José G. Capó.-

D. N. I. I. - DEPARTAMENTO Nº 3 152355

CIUDAD	DIA	MES	AÑO
	JUN	1980	

Se hace constar que el solicitante registra en el fichero de esta Dirección, las anotaciones que se adjuntan en el Numerado Simple Nº POR EL JEFE DEL DEPARTAMENTO N.o 3
y por su orden .2173

EL JEFE DEL DEPARTAMENTO Nº 3

Benito GONZALEZ BONILLA
SUB - COMISARIO

SIN ANOTACIONES

JUNTA DE COMANDANTES
EN JEFE
SERVICIO DE INFORMACION DE DEFENSA

DEPARTAMENTO	DIA	MES	AÑO
TACUAREMBO	1ro	3	80

Nº 160

- SOLICITUD DE CONSTANCIA DE HABILITACION PARA CARGOS PUBLICOS -

TITULAR	APELLIDO PATERNO: IRAZOQUI	APELLIDO MATERNO: PRESA
	PRIMER NOMBRE: Nelson	SEGUNDO NOMBRE: Dario
PADRE	PRIMER NOMBRE: Dario	SEGUNDO NOMBRE: Saúl (Fallecido)
MADRE	PRIMER NOMBRE: Irma	SEGUNDO NOMBRE: (Fallecida)

FECHA Y LUGAR DE NACIMIENTO	DIA	MES	AÑO	PAIS	LOCALIDAD o PROVINCIA	NACIONALIDAD Y ESTADO CIVIL
	6	3	53	Uruguay	Montevideo	Oriental/casado.

1	OCUPACION	Del 1/11/69 hasta el 22/1/78 en computos y procesos S.R.L. (dice trabajaba); post.del 5/4/78 al 31/10/78 trabajo en Olivetti S.A.; post.del 10/10/78 hasta la fecha trabaja en Frigorifico de Tacuarembó.-
2	DOMICILIO	Del 69-72 se domicilio en Luís Pedro Lenguas 1541 bis, Apto:2; post.del 6/2/72 al 78 en 6 de Abril Nº 1323; domicilios estos de la ciudad de Montevideo; post.del 78 a la fecha en Dr. Luís A. de Herrera Nº 196 de esta ciudad.-

		SERIE	NUMERO		DOC. de IDENT.
3	CREDENCIAL CIVICA	B H A	4133	T A A-2366-11/1/80	921.228-Montevideo.

PARA SER PRESENTADO ANTE LAS AUTORIDADES DE la Intendencia Mpal.de Tacuarembó.
OBJETO DE LA TRAMITACION para ocupar un puesto.-

1 - Consignar con precisión, lugar de trabajo o estudios los 10 últimos años.
2 - Consignar con precisión cada domicilio en los últimos 10 años.
3 - Consignar si ha tenido traslados y números anteriores.

FIRMA DEL SOLICITANTE

COMISARIA SECCIONAL 1ra.

Se eleva a la [redacted]. Jef.de Policía de Tacuarembó.

Comisario
[redacted]
COMISARIO

LOCALIDAD TACUAREMBO.

FECHA: 1ro./3/80.-msb

[redacted]

CIUDAD	DIA	MES	AÑO
Tacuarembó	11	3	80

JEFATURA DE POLICIA DE TACUAREMBO

Se hace constar que el titular de la presente solicitud no registra las anotaciones, en el fichero de esta [redacted]. Jefatura.-.....

EL DIRECTOR DE [redacted]
El Coronel de Inf. y S.I.C.
Coronel.....
José G. [illegible].

D. N. I. I. , DEPARTAMENTO Nº 3

152356

CIUDAD	DIA	MES	AÑO
	03	JUN.	1980

Se hace constar que el solicitante registra en el fichero de esta Dirección, las anotaciones que se adjuntan en Numerado Simple Nº .....

POR EL JEFE DEL DEPARTAMENTO N.o 3
y por su orden
2173

EL JEFE DEL DEPARTAMENTO Nº 3

SIN ANOTACIONES.....

Benito GONZALEZ BONILLA
SUB - COMISARIO

JUNTA DE COMANDANTES
EN JEFE
SERVICIO DE INFORMACION DE DEFENSA

DEPARTAMENTO	DIA	MES	AÑO
TACUAREMBO	1ro.	3	80

Nº 161

- SOLICITUD DE CONSTANCIA DE HABILITACION PARA CARGOS PUBLICOS -

TITULAR	APELLIDO PATERNO: LIMA	APELLIDO MATERNO: DO CANTO
	PRIMER NOMBRE: Fernando	SEGUNDO NOMBRE:
PADRE	PRIMER NOMBRE: Aparicio	SEGUNDO NOMBRE:
MADRE	PRIMER NOMBRE: Elsa	SEGUNDO NOMBRE: Nelida

FECHA Y LUGAR DE NACIMIENTO	DIA	MES	AÑO	PAIS	LOCALIDAD o PROVINCIA	NACIONALIDAD Y ESTADO CIVIL
	3	6	60	Uruguay	Tacuarembó.	Oriental/Soltero

1	OCUPACION	Del 69-73 curso estudios primarios en la Escuela Nº 7 de ésta ciud. post.del 73-76 curso estudios en U.T.U.;post.del 76-77 trabajo en torneria;post.del 77-78 en una fabrica de Mdeo. "Alfajuste";post.d 78 a la fecha se desempeño como jornalero.-
2	DOMICILIO	Del 69 al 77 se domiciliaba en General Artigas Nº 42 de ésta ciuda post.en Mdeo.en Camino Andaluz (no recuerda el número);post.se dom cilia en la dirección indicada anteriormente en ésta ciudad.-

3	CREDENCIAL CIVICA	SERIE: T A A	NUMERO: 41.491	DOC. de IDENT.	60.288-Tacuarembó

PARA SER PRESENTADO ANTE LAS AUTORIDADES DE 1 D.O.D.E.
OBJETO DE LA TRAMITACION para ocupar un puesto.-

1 - Consignar con precisión, lugar de trabajo o estudios los 10 últimos años.
2 - Consignar con precisión cada domicilio en los últimos 10 años.
3 - Consignar si ha tenido traslados y números anteriores.

Fernando Lima
FIRMA DEL SOLICITANTE

COMISARIA SECCIONAL 1ra. — Se eleva a la [redacted] Jef.de Pcia.del Dpto.-

Comisario
RAUL HEBERTO DOS SANTOS AGUINAGA
COMISARIO

LOCALIDAD: TACUAREMBO. FECHA: 1re/3/80.-msb

JEFATURA DE POLICIA DE TACUAREMBO

[redacted]

CIUDAD	DIA	MES	AÑO
Tacuarembó,	5	3	80

JEFATURA DE POLICIA DE TACUAREMBO.-

Se hace constar que el titular de la presente solicitud no registra las anotaciones, en el fichero de esta [redacted] Jefatura.-

El Delegado del S.I.D.-
Cnel: .....
José L. Capó.-

D. N. I. I. - DEPARTAMENTO Nº 3 — 152357

CIUDAD	DIA	MES	AÑO
	12	JUN	1980

Dirección Nacional de Información e Inteligencia
DEPARTAMENTO Nº 3
Sec. Consultas Públicas

Se hace constar que el solicitante registra en el fichero de esta Dirección, las anotaciones que se adjuntan en Numerado Simple Nº

POR EL JEFE DEL DEPARTAMENTO N.o 3
y por su orden
2173

EL JEFE DEL DEPARTAMENTO Nº 3

SIN ANOTACIONES.....

Benito GONZALEZ BONILLA
SUB-COMISARIO

JUNTA DE COMANDANTES
EN JEFE
SERVICIO DE INFORMACION DE DEFENSA

DEPARTAMENTO	DIA	MES	AÑO
TACUAREMBO	28	2	80

Nº 162

- SOLICITUD DE CONSTANCIA DE HABILITACION PARA CARGOS PUBLICOS -

TITULAR	APELLIDO PATERNO: NIEVES	APELLIDO MATERNO: PROSPERO
	PRIMER NOMBRE: Rufino	SEGUNDO NOMBRE: Rafael
PADRE	PRIMER NOMBRE: Loreto (fallecido)	SEGUNDO NOMBRE: -------
MADRE	PRIMER NOMBRE: Alcira	SEGUNDO NOMBRE: ---------

FECHA Y LUGAR DE NACIMIENTO	DIA	MES	AÑO	PAIS	LOCALIDAD o PROVINCIA	NACIONALIDAD Y ESTADO CIVIL
	29	10	49	URUGUAY	Tacuarembó	Ortal/casado

1 OCUPACION: Del año 1969 al 1975 en Agencia Ford, sito en Ortiz y Ayala y 18 de Julio; posteriormente del 75 al presente en Testa Leite & Cía.-

2 DOMICILIO: Del año 1969 a la fecha en calle Lavalleja No. 154 de esta ciudad.-

3 CUENCIAL CIVICA	SERIE	NUMERO		DOC. de IDENT.
	TAA	23.523	ooooooooooooooooooo	23.618 Tcbó.-

PARA SER PRESENTADO ANTE LAS AUTORIDADES DE M.T.C.P.
OBJETO DE LA TRAMITACION Un cargo.-

1 - Consignar con precisión, lugar de trabajo o estudios los 10 últimos años.
2 - Consignar con precisión cada domicilio en los últimos 10 años.
3 - Consignar si ha tenido traslados y números anteriores.

FIRMA DEL SOLICITANTE

COMISARIA SECCIONAL 1ra. — Se eleva a la Dirección de Investigaciones: Jefatura de Pol. de Tbó.-

COMISARIO

LOCALIDAD: TACUAREMBO. — FECHA: 28/2/80.- jmr.

DIRECCION DE INVESTIGACIONES

CIUDAD	DIA	MES	AÑO
Tacuarembó.	4	3	80

JEFATURA DE POLICIA DE TACUAREMBO.-

Se hace constar que el titular de la presente solicitud NO registra las anotaciones, en el fichero de esta Dirección, que se adjuntan en el Numerado Simple Nº Jefatura.-.....

EL DIRECTOR DE INVESTIGACIONES
El Delegado del S.I.D.-
Cnel: .....
José G. Capó.-

D. N. I. I. DEPARTAMENTO Nº 3 — 152358

CIUDAD	DIA	MES	AÑO
	03	JUN.	1980

Se hace constar que el solicitante registra en el fichero de esta Dirección, las anotaciones que se adjuntan en Numerado Simple Nº .....

EL JEFE DEL DEPARTAMENTO Nº 3

POR EL JEFE DEL DEPARTAMENTO N.o 3
y por su orden
2173

Benito GONZALEZ BONILLA
SUB - COMISARIO

JUNTA DE COMANDANTES
EN JEFE
SERVICIO DE INFORMACION DE DEFENSA

DEPARTAMENTO	DIA	MES	AÑO
TACUAREMBO	3	3	80

Nº 163

- SOLICITUD DE CONSTANCIA DE HABILITACION PARA CARGOS PUBLICOS -

	APELLIDO PATERNO	APELLIDO MATERNO
TITULAR	BRUNELLI	BRANDEIS
	PRIMER NOMBRE	SEGUNDO NOMBRE
	Agustin Omar	Bartolo
PADRE	PRIMER NOMBRE	SEGUNDO NOMBRE
	Agustin	Bartolo
MADRE	PRIMER NOMBRE	SEGUNDO NOMBRE
	Julia	María

FECHA Y LUGAR DE NACIMIENTO	DIA	MES	AÑO	PAIS	LOCALIDAD o PROVINCIA	NACIONALIDAD Y ESTADO CIVIL
	23	12	55	Uruguay	Tacuarembó.	Oriental casado.

1	OCUPACION	Del 79 a la fecha trabaja en la Bodega de su padre "El Trentino".-
2	DOMICILIO	Del 79 al 77 se domicilio en 25 de Mayo 305 de esta ciudad;post.del 77 al 15 de Julio del 79 en Artigas No.387;post.y hasta la fecha en Ituzaingó No.391.-

3	CREDENCIAL CIVICA	SERIE	NUMERO		DOC. de IDENT.
		T A A	37.942		57.256-Tbó.-

PARA SER PRESENTADO ANTE LAS AUTORIDADES DE la Dirección de Vialidad.-
OBJETO DE LA TRAMITACION para ocupar un puesto.-

1 - Consignar con precisión, lugar de trabajo o estudios los 10 últimos años.
2 - Consignar con precisión cada domicilio en los últimos 10 años.
3 - Consignar si ha tenido traslados y números anteriores.

FIRMA DEL SOLICITANTE

COMISARIA SECCIONAL 1ra.

Se eleva a la ~~Dirección de Investigaciones~~ Jef.de Pcia.del Dpto.-

Comisario
RAUL HEBERTO DOS SANTOS ARDINAGA
COMISARIO

JEFATURA DE POLICIA TACUAREMBO 1ª SECCION

LOCALIDAD: Tacuarembó

FECHA: 3/3/80.-msb

~~DIRECCION DE INVESTIGACIONES~~

CIUDAD	DIA	MES	AÑO
Tacuarembó,	4	3	80

JEFATURA DE POLICIA DE TACUAREMBO.-

JEFATURA DE POLICIA TACUAREMBO SECRETARIA GENERAL

Se hace constar que el titular de la presente solicitud no registra las anotaciones, en el fichero de esta ~~Dirección~~ que se adjuntan en el Numerado Simple Nº Jefatura.-.....

~~EL DIRECTOR DE INVESTIGACIONES~~
El Delegado de S.I.D.-

Cnel:.....

José C. Capó.-

D. N. I. I. - DEPARTAMENTO Nº 3

152359

CIUDAD	DIA	MES	AÑO
	03	JUN.	1980

DEPARTAMENTO Nº 3 Dirección Nacional de Información e Inteligencia Sec. Com.-Nac.-C. Policía

Se hace constar que el solicitante registra en el fichero de esta Dirección, las anotaciones que se adjuntan en Numerado Simple Nº

POR EL JEFE DEL DEPARTAMENTO N.º 3
y por su orden 2173

EL JEFE DEL DEPARTAMENTO Nº 3

.....

Benito GONZALEZ RONILLA
SUB-COMISARIO

SIN ANOTACIONES

JUNTA DE COMANDANTES
EN JEFE
SERVICIO DE INFORMACION DE DEFENSA

DEPARTAMENTO –	DIA	MES	AÑO
TACUAREMBO	3	3	80

Nº 164

- SOLICITUD DE CONSTANCIA DE HABILITACION PARA CARGOS PUBLICOS -

	APELLIDO PATERNO	APELLIDO MATERNO
TITULAR	CAPURRO	
	PRIMER NOMBRE	SEGUNDO NOMBRE
	Oliverio	
PADRE	PRIMER NOMBRE	SEGUNDO NOMBRE
	Carlos	(Fallecido)
MADRE	PRIMER NOMBRE	SEGUNDO NOMBRE
	María	Antonia (Fallecida)

FECHA Y LUGAR DE NACIMIENTO	DIA	MES	AÑO	PAIS	LOCALIDAD o PROVINCIA	NACIONALIDAD Y ESTADO CIVIL
	30	11	37	Uruguay	Salto-Mataojo	Oriental/casado.

1	OCUPACION	Del 79 al75 trabajo en la Coop.Agropecuaria de Tbó.;post.del 75 a Abril del 79 trabajo como jornalero;post.y hasta la fecha en la Intendencia Mpal.de esta ciudad.-
2	DOMICILIO	Del 79 a la fecha se domicilia en Maciel No.216 de estaciudad.-

		SERIE	NUMERO			
3	CREDENCIAL CIVICA	J F D	1298		DOC. de IDENT.	51-555-Tacuarembó.

PARA SER PRESENTADO ANTE LAS AUTORIDADES DE la Intendencia Mpal.de esta ciudad.-
OBJETO DE LA TRAMITACION previa presentación del mismo.-

1 - Consignar con precisión, lugar de trabajo o estudios los 10 últimos años.
2 - Consignar con precisión cada domicilio en los últimos 10 años.
3 - Consignar si ha tenido traslados y números anteriores.

FIRMA DEL SOLICITANTE

COMISARIA SECCIONAL 1ra. Se eleva a la [redacted] Jef.de Pcia.del Dpto.-

Comisario
RAUL HUBERTO DOS SANTOS [redacted]
COMISARIO

JEFATURA DE POLICIA COMISARIA 1ra. SECCIONAL TACUAREMBO

LOCALIDAD: TACUAREMBO FECHA: 3/3/80.-msb

[redacted]

CIUDAD	DIA	MES	AÑO
Tacuarembó	11	3	80

JEFATURA DE POLICIA DE TACUAREMBO

JEFATURA DE POLICIA SECRETARIA GENERAL TACUAREMBO

Se hace constar que el titular de la presente solicitud [redacted] registra las anotaciones, en el fichero de esta [redacted] Jefatura.-.....

[redacted]
El Oficial del S.I.D.
Coronel.....
José G. Capó.

D. N. I. I. - DEPARTAMENTO Nº 3	152360	CIUDAD	DIA	MES	AÑO
					1980

Dirección Nal. de Información e Inteligencia DEPARTAMENTO Nº 3 Min. Cons.-Hab.-C. Públicos

Se hace constar que el solicitante registra en el fichero de esta Dirección, las anotaciones que se [redacted] Nacional Simple.-

POR EL JEFE DEL DEPARTAMENTO N:o 3
y por su orden
2173

EL JEFE DEL DEPARTAMENTO Nº 3

.....

Benito GONZALEZ BONILLA
SUB-COMISARIO

SIN ANOTACIONES

JUNTA DE COMANDANTES
EN JEFE
SERVICIO DE INFORMACION DE DEFENSA

DEPARTAMENTO	DIA	MES	AÑO
TACUAREMBO	3	3	80

Nº 165

- SOLICITUD DE CONSTANCIA DE HABILITACION PARA CARGOS PUBLICOS -

	APELLIDO PATERNO	APELLIDO MATERNO
TITULAR	ACOSTA	RIVERO
	PRIMER NOMBRE	**SEGUNDO NOMBRE**
	Lucio	
PADRE	**PRIMER NOMBRE**	**SEGUNDO NOMBRE**
	Lucio	(Fallecido)
MADRE	**PRIMER NOMBRE**	**SEGUNDO NOMBRE**
	Ana	Cliseria

FECHA Y LUGAR DE NACIMIENTO	DIA	MES	AÑO	PAIS	LOCALIDAD o PROVINCIA	NACIONALIDAD Y ESTADO CIVIL
	22	11	38	Uruguay	Tacuarembó.	Oriental.casado.

1	**OCUPACION**	Del 70 al 76 trabajo en Lanasur (Fabrica Textil)de Mdeo.;post.del 76 a Abril del 79 en la Fabrica de Plásticos "A.T.M.A. de Mdeo.;post.del 4/79 y hasta la fech en la Intendia Mpal.de esta ciudad.-
2	**DOMICILIO**	Del 70 al 79 en Calle Robinson No.3426 de la ciudad de Mdeo.;post.en esta ciudad en Ituzaingó No.2.-

		SERIE	NUMERO		DOC. de IDENT.
3	**CREDENCIAL CIVICA**	T A A	28.123		275-675-Montevideo.

PARA SER PRESENTADO ANTE LAS AUTORIDADES DE la Intendencia Mpal.de Tacuarembó.-
OBJETO DE LA TRAMITACION previa presentación del mismo.-

1 - Consignar con precisión, lugar de trabajo o estudios los 10 últimos años.
2 - Consignar con precisión cada domicilio en los últimos 10 años.
3 - Consignar si ha tenido traslados y números anteriores.

FIRMA DEL SOLICITANTE

COMISARIA SECCIONAL 1ra. — Se eleva a la [redacted]. Jef.de Pcia.del Dpto.-

Comisario
RAUL HEBERTO DOS SANTOS MEDEIROS
COMISARIO

LOCALIDAD: TACUAREMBO — FECHA: 3/3/80.-msb

[redacted]

CIUDAD	DIA	MES	AÑO
Tacuarembó	11	3	80

JEFATURA DE POLICIA DE TACUAREMBO

Se hace constar que el titular de la presente solicitud [redacted] registra las anotaciones, en el fichero de esta [redacted] Jefatura.-.....

[redacted]
El Oficial de S.I.D.
Coronel.....
José C. Capó.

D. N. I. . DEPARTAMENTO Nº 3	152361	CIUDAD	DIA	MES	AÑO
			03	JUL.	1980

Se hace constar que el solicitante registra en el fichero de esta Dirección, las anotaciones que se adjuntan en Numerado Simple Nº .....

POR EL JEFE DEL DEPARTAMENTO N.o 3
y por su orden
2173

EL JEFE DEL DEPARTAMENTO Nº 3

.....

Benito GONZALEZ BONILLA
SUB - COMISARIO

SIN ANOTACIONES

JUNTA DE COMANDANTES
EN JEFE
SERVICIO DE INFORMACION DE DEFENSA

DEPARTAMENTO	DIA	MES	AÑO
TACUAREMBO	3	3	80

Nº 166

- SOLICITUD DE CONSTANCIA DE HABILITACION PARA CARGOS PUBLICOS -

TITULAR	APELLIDO PATERNO: DE LOS SANTOS	APELLIDO MATERNO: MARAL
	PRIMER NOMBRE: Wilson	SEGUNDO NOMBRE:
PADRE	PRIMER NOMBRE: Valeriano	SEGUNDO NOMBRE: (Fallecido)
MADRE	PRIMER NOMBRE: Julia	SEGUNDO NOMBRE: Violeta

FECHA Y LUGAR DE NACIMIENTO	DIA	MES	AÑO	PAIS	LOCALIDAD o PROVINCIA	NACIONALIDAD Y ESTADO CIVIL
	16	6	47	Uruguay	Tacuarembó.	Oriental, soltero.

1	**OCUPACION**	Del 70 al 72 trabajo en la ciudad de Buenos Aires en la firma Perpen; del 72 al 79 como jornalero; y del 79 a la fecha en la Intendencia Municipal de Tacuarembó.-
2	**DOMICILIO**	Del 70 al 72 se domicilio en calle Devotto y Gualeyguaychu de la Ciudad de Buenos Aires; post. del 72 a la fecha en Solis No. 171 de esta// ciuda.-

		SERIE	NUMERO			
3	**CREDENCIAL CIVICA**	T A A	29.661		**DOC. de IDENT.**	34.959-Tacuarembó.

PARA SER PRESENTADO ANTE LAS AUTORIDADES DE la Intendencia Municipal de Tacuarembó.-
OBJETO DE LA TRAMITACION previa presentación del mismo

1 - Consignar con precisión, lugar de trabajo o estudios los 10 últimos años.
2 - Consignar con precisión cada domicilio en los últimos 10 años.
3 - Consignar si ha tenido traslados y números anteriores.

FIRMA DEL SOLICITANTE

COMISARIA SECCIONAL 1ra.

Se eleva a la [redacted] Jef. de Pcia. de 2 Dpto.-

Comisario

[redacted] SANTOS AGUIRRE

COMISARIO

LOCALIDAD: TACUAREMBO

FECHA: 3/3/80.-msb

[redacted]

CIUDAD	DIA	MES	AÑO
Tacuarembó,	17	3	80

JEFATURA DE POLICIA DE TACUAREMBO.-

Se hace constar que el titular de la presente solicitud no registra las anotaciones, en el fichero de esta [redacted] Jefatura.-.....

[redacted]
El Delegado del S.I.D.-

Cnel: .....

José G. Capó.-

D. N. I. I. - DEPARTAMENTO Nº 3 152362

CIUDAD	DIA	MES	AÑO
	03	JUN.	1980

Se hace constar que el solicitante registra en el fichero de esta Dirección, las anotaciones que se adjuntan en Numerado Simple Nº 2173

POR EL JEFE DEL DEPARTAMENTO N.o 3
y por su orden

Benito GONZALEZ BONILLA
SUB - COMISARIO

EL JEFE DEL DEPARTAMENTO Nº 3

.....

SIN ANOTACIONES

JUNTA DE COMANDANTES
EN JEFE
SERVICIO DE INFORMACION DE DEFENSA

DEPARTAMENTO	DIA	MES	AÑO
TACUAREMBO	3	3	1980

Nº 167

- SOLICITUD DE CONSTANCIA DE HABILITACION PARA CARGOS PUBLICOS -

TITULAR	APELLIDO PATERNO: GONZALEZ	APELLIDO MATERNO: FERNANDEZ
	PRIMER NOMBRE: Miguel	SEGUNDO NOMBRE: Edgardo
PADRE	PRIMER NOMBRE: Miguel	SEGUNDO NOMBRE: Dionicio
MADRE	PRIMER NOMBRE: Blanca	SEGUNDO NOMBRE: Delia

FECHA Y LUGAR DE NACIMIENTO	DIA	MES	AÑO	PAIS	LOCALIDAD o PROVINCIA	NACIONALIDAD Y ESTADO CIVIL
	1	8	1950	Uruguay	Soriano	Oriental/Casado

1	OCUPACION	Del 70 a la fecha trabajó en tareas de campo.-
2	DOMICILIO	Del año 70 al 78 se domicilio en la calle General Flores Nro.164;post. del año 74 a la fecha en calle Zabala Nro.287.-

		SERIE	NUMERO		DOC. de IDENT.
3	CREDENCIAL CIVICA	RTA	33.231		25.935 Soriano.

PARA SER PRESENTADO ANTE LAS AUTORIDADES DE Vialidad del Departamento.-
OBJETO DE LA TRAMITACION para ingreso a esa Empresa.-

1 - Consignar con precisión, lugar de trabajo o estudios los 10 últimos años.
2 - Consignar con precisión cada domicilio en los últimos 10 años.
3 - Consignar si ha tenido traslados y números anteriores.

FIRMA DEL SOLICITANTE

COMISARIA SECCIONAL 1ra. — Se eleva a la Dirección de Investigaciones. Jefatura de Pcía.del Dpto.-

JEFATURA DE POLICIA - COMISARIA 1a. SECCION - TACUAREMBO

Comisario
RAUL HERBERTO LUIS STIRES AQUINAGA
COMISARIO

LOCALIDAD: TACUAREMBO. FECHA: 3/3/80.-rop.-

DIRECCION DE INVESTIGACIONES:	CIUDAD	DIA	MES	AÑO
	Tacuarembó	10	3	80

JEFATURA DE POLICIA DE TACUAREMBO

JEFATURA DE POLICIA - SECRETARIA GENERAL - TACUAREMBO

Se hace constar que el titular de la presente solicitud registra las anotaciones, en el fichero de esta Dirección, que se adjuntan en el Numerado Simple Nº Jefatura.-

EL DIRECTOR DE INVESTIGACIONES
El Delegado del S.I.D.
Coronel.....
José [illegible] Capó.

D. N. I. I. . DEPARTAMENTO Nº 3	152363	CIUDAD	DIA	MES	AÑO
			09	JUN.	1980

Dirección Nacional de Información e Inteligencia - DEPARTAMENTO Nº 3 - Seg. Cons.-Hab.-C. Público

Se hace constar que el solicitante registra en el fichero de esta Dirección, las anotaciones que se adjuntan en Numerado Simple Nº .....

EL JEFE DEL DEPARTAMENTO Nº 3 ..... SIN ANOTACIONES

POR EL JEFE DEL DEPARTAMENTO N.o 3
y por su orden
2173
Benito GONZALEZ BONILLA
SUB - COMISARIO

JUNTA DE COMANDANTES
EN JEFE
SERVICIO DE INFORMACION DE DEFENSA

DEPARTAMENTO	DIA	MES	AÑO
TACUAREMBO.	29.	2	980.

Nº 168

- SOLICITUD DE CONSTANCIA DE HABILITACION PARA CARGOS PUBLICOS -

TITULAR	APELLIDO PATERNO: BORRIOS	APELLIDO MATERNO: FERRARI
	PRIMER NOMBRE: AUXORO	SEGUNDO NOMBRE:
PADRE	PRIMER NOMBRE: JUAN	SEGUNDO NOMBRE: DIONICIO
MADRE	PRIMER NOMBRE: JUSTA	SEGUNDO NOMBRE:

FECHA Y LUGAR DE NACIMIENTO	DIA	MES	AÑO	PAIS	LOCALIDAD o PROVINCIA	NACIONALIDAD Y ESTADO CIVIL
	29	1	1938.	URUGUAY.	San Gregorio.Tbó.	oriental.casado.

1	**OCUPACION**	Empleado U.T.E. Forestacion.-
2	**DOMICILIO**	San Gregorio,Departamento Tacuarembo.-

		SERIE	NUMERO			
3	**CREDENCIAL CIVICA**	T.E.D.	5175.	No tiene traslados.-	**DOC. de IDENT.**	C.I.No.76.104.Tbó.-

PARA SER PRESENTADO ANTE LAS AUTORIDADES DE U.T.E.
OBJETO DE LA TRAMITACION Permanencia en el Cargo.-

1 - Consignar con precisión, lugar de trabajo o estudios los 10 últimos años. San Gregorio.-
2 - Consignar con precisión cada domicilio en los últimos 10 años. San Gregorio.
3 - Consignar si ha tenido traslados y números anteriores. No.-

XX. [signature]
FIRMA DEL SOLICITANTE

U.B. COMISARIA SECCIONAL 4ta. — Se eleva a la Dirección de Investigaciones.

COMISARIA DE LA 4ta. SECCION - DPTO. TACUAREMBO - SAN GREGORIO

Ofic. Princp.: [signature]
GERVACIO DALERA DIAZ

LOCALIDAD: San Gregorio. **FECHA:** 29/2/980

DIRECCION DE INVESTIGACIONES

CIUDAD	DIA	MES	AÑO
Tacuarembó,	4	3	80

JEFATURA DE POLICIA DE TACUAREMBO.-

JEFATURA DE POLICIA DE TACUAREMBO - SECRETARIA GENERAL

Se hace constar que el titular de la presente solicitud registra las anotaciones, no
en el fichero de esta Dirección, que se adjuntan en Numerada Simple Nº Jefatura.-.....

EL DIRECTOR DE INVESTIGACIONES
El Delegado del S.I.D.-
Cnel:.....
José [illegible] Capó.-

D. N. I. I. - DEPARTAMENTO Nº 3	152364	CIUDAD	DIA	MES	AÑO
			03	JUN.	1980

Dirección Nacional de Información e Inteligencia - DEPARTAMENTO Nº 3 - Sec. Com. Hist. C. Fuerte

Se hace constar que el solicitante registra en el fichero de esta Dirección, las anotaciones que se adjuntan en Numerado Simple Nº .....
POR EL JEFE DEL DEPARTAMENTO N.o 3
2173

EL JEFE DEL DEPARTAMENTO Nº 3 y por su orden

SIN ANOTACIONES

Benito GONZALEZ BONILLA
SUB - COMISARIO

JUNTA DE COMANDANTES
EN JEFE
SERVICIO DE INFORMACION DE DEFENSA

DEPARTAMENTO	DIA	MES	AÑO
Tacuarembó	29	02	1980

Nº 169

- SOLICITUD DE CONSTANCIA DE HABILITACION PARA CARGOS PUBLICOS -

TITULAR	APELLIDO PATERNO: LIMA	APELLIDO MATERNO: VIVARO
	PRIMER NOMBRE: Ariel	SEGUNDO NOMBRE: Haudencio
PADRE	PRIMER NOMBRE: Juan	SEGUNDO NOMBRE: Manuel
MADRE	PRIMER NOMBRE: María	SEGUNDO NOMBRE: Inés

FECHA Y LUGAR DE NACIMIENTO	DIA	MES	AÑO	PAIS	LOCALIDAD o PROVINCIA	NACIONALIDAD Y ESTADO CIVIL
	22	01	1959	Uruguay	San Gregorio	Oriental-Soltero

1 OCUPACION: [illegible] que trabaja en la Junta Local como chofer.-

2 DOMICILIO: Desde su niñez se domicilia en San Gregorio de Polanco.-

3 CREDENCIAL CIVICA | SERIE: [illegible] | NUMERO: 5520 | No tiene traslados.- | **DOC. de IDENT.**: No.2.801.553-8.-.-.

PARA SER PRESENTADO ANTE LAS AUTORIDADES DE: Intendencia Municipal de Tacuarembó.-
OBJETO DE LA TRAMITACION: Permanencia en el cargo.-

1 - Consignar con precisión, lugar de trabajo o estudios los 10 últimos años.
2 - Consignar con precisión cada domicilio en los últimos 10 años.
3 - Consignar si ha tenido traslados y números anteriores. NO.-

Ariel Lima
FIRMA DEL SOLICITANTE
Ariel Lima.-

COMISARIA SECCIONAL 4ta.-

Se eleva a la Dirección de Investigaciones.

H.C.N.-

COMISARIA DE LA 4ta. S.C.C. - Dpto. TACUA... - SAN GREGORIO

LOCALIDAD: San Gregorio **FECHA**: [illegible]

COMISARIO
A/A: Of.Pal.Gervacio Valera Diaz

DIRECCION DE INVESTIGACIONES

CIUDAD: Tacuarembó, | DIA: 4 | MES: 3 | AÑO: 80

JEFATURA DE POLICIA DE TACUAREMBO.-

JEFATURA DE POLICIA - SECRETARIA GENERAL - TACUAREMBO

Se hace constar que el titular de la presente solicitud no registra las anotaciones, en el fichero de esta [illegible] Jefatura.-.....

EL DIRECTOR DE INVESTIGACIONES
El Delegado del S.I.D.-

Cnel: .....

José D. Capó.-

D. N. I. I. - DEPARTAMENTO Nº 3

152365

CIUDAD | DIA: 06 | MES: JUN. | AÑO: 1980

Dirección Nal. de Información e Inteligencia - DEPARTAMENTO Nº 3 - Min. Cons.-Hab.-C. Pública

Se hace constar que el solicitante registra en el fichero de esta Dirección, las anotaciones que se adjuntan en Numerada Simple Nº 2173

POR EL JEFE DEL DEPARTAMENTO No 3
y por su orden

EL JEFE DEL DEPARTAMENTO Nº 3

.....

Benito GONZALEZ BONILLA
SUB - COMISARIO

SIN ANOTACIONES

INTA DE COMANDANTES
EN JEFE
SEI /ICIO DE INFORMACION DE DEFENSA

DEPARTAMENTO	DIA	MES	AÑO
Tacuarembó	4	3	80

Nº 170

- SOLICITUD DE CONSTANCIA DE HABILITACION PARA CARGOS PUBLICOS -

TITULAR	APELLIDO PATERNO	SANDES	APELLIDO MATERNO	PEREIRA
	PRIMER NOMBRE	Julio	SEGUNDO NOMBRE	César
PADRE	PRIMER NOMBRE	Sandalio.-	SEGUNDO NOMBRE	
MADRE	PRIMER NOMBRE	Elena.-	SEGUNDO NOMBRE	

FECHA Y LUGAR DE NACIMIENTO	DIA	MES	AÑO	PAIS	LOCALIDAD o PROVINCIA	NACIONALIDAD Y ESTADO CIVIL
	1	2	954	URUGUAY	Tacuarembó	or/soltero.-

1	OCUPACION	Del 1970 al 1972 estudió en la Escuela Industrial de ésta ciudad del 1972 al 1975, estudió en el Liceo No.2 de Tbó. del 1975 al 1979 realizó changas; del 1979 de junio a febrero de este año trabajo en el Frigorifico Tacuarembó.-
2	DOMICILIO	Del 1970 a la fecha se domicilia en urisdicción de esta seccional en en barrio Etcheverry.-

		SERIE	NUMERO		DOC. de IDENT.
3	CREDENCIAL CIVICA	TCG	4480	- - - - - - - - - - - -	32.893 Tacuarembó.-

PARA SER PRESENTADO ANTE LAS AUTORIDADES DE la Intedencia Municpal de esta ciudad.-
OBJETO DE LA TRAMITACION para ocupar un cargo.-

1 - Consignar con precisión, lugar de trabajo o estudios los 10 últimos años.
2 - Consignar con precisión cada domicilio en los últimos 10 años.
3 - Consignar si ha tenido traslados y números anteriores.

Julio C. Sandes
FIRMA DEL SOLICITANTE

COMISARIA SECCIONAL 10a.

Se eleva a la [redacted] Jefatura de Policía.-

RUBEN WALLACE XAVIER.-
COMISARIO

LOCALIDAD Tacuarembó.

FECHA: 4/3/80.-agd

[redacted]

CIUDAD	DIA	MES	AÑO
Tacuarembó,	4	3	80

JEFATURA DE POLICIA DE TACUAREMBO.-

Se hace constar que el titular de la presente solicitud no registra las anotaciones, en el fichero de esta [redacted] Jefatura.- .....

[redacted]
El Delegado del S.I.D.-
Cnel: .....
José C. Capó.-

D. N. I. I. . DEPARTAMENTO Nº 3	152366	CIUDAD	DIA	MES	AÑO
			03	JUN.	1980

Se hace constar que el solicitante registra en el fichero de esta Dirección, las anotaciones que se adjuntan en Numerado Simple Nº 2173

POR EL JEFE DEL DEPARTAMENTO N.o 3 .....
y por su orden

EL JEFE DEL DEPARTAMENTO Nº 3

....

Benita GONZALEZ BONILLA
SUB - COMISARIO

SIN ANOTACIONES

JUNTA DE COMANDANTES
EN JEFE
SERVICIO DE INFORMACION DE DEFENSA

DEPARTAMENTO	DIA	MES	AÑO
TACUAREMBO	4	2	80

Nº 171

- SOLICITUD DE CONSTANCIA DE HABILITACION PARA CARGOS PUBLICOS -

TITULAR	APELLIDO PATERNO: DOS SANTOS.	APELLIDO MATERNO: DIEVARRA.
	PRIMER NOMBRE: HECTOR.	SEGUNDO NOMBRE:
PADRE	PRIMER NOMBRE: HECTOR.	SEGUNDO NOMBRE: "
MADRE	PRIMER NOMBRE: EURIDICE.	SEGUNDO NOMBRE:

FECHA Y LUGAR DE NACIMIENTO	DIA	MES	AÑO	PAIS	LOCALIDAD o PROVINCIA	NACIONALIDAD Y ESTADO CIVIL
	13	2	58	URUGUAYO.-	TACUAREMBO.-	Oriental/soltero

1	**OCUPACION**	Del 69 al 73, desempleado; del 73 al 76 trabajó en taller de moto de Carlos Cabrera Leal; del 76 al fines del 77 trabajó en taller Mecánica Santander y de principios del 78 hasta la fecha trabajó en Vitalio Sánchez & Aguirre.-
2	**DOMICILIO**	Del 69 a la fecha se domicilia en calle Piedras No. 483 de esta ciudad.-

		SERIE	NUMERO			
3	**CREDENCIAL CIVICA**	TAA	33321	TACUAREMBO.-	**DOC. de IDENT.**	D.C. 72.044 Tbó.-

PARA SER PRESENTADO ANTE LAS AUTORIDADES DE ESCUELA AGRARIA DE TACUAREMBO. (U.T.U).-
OBJETO DE LA TRAMITACION para cursar un cargo.-

1 - Consignar con precisión, lugar de trabajo o estudios los 10 últimos años.
2 - Consignar con precisión cada domicilio en los últimos 10 años.
3 - Consignar si ha tenido traslados y números anteriores.

x Hector Dos Santos
FIRMA DEL SOLICITANTE

COMISARIA SECCIONAL 23a — Se eleva a la Dirección de Investigaciones. Jefatura de Plaza del Dpto.-

COMISARIO
JOSE' A. VILLANUEVA.-

LOCALIDAD: TACUAREMBO **FECHA:** 4/2/80.- dpc

DIRECCION DE INVESTIGACIONES	CIUDAD	DIA	MES	AÑO
	Tacuarembó,	4	3	80

JEFATURA DE POLICIA DE TACUAREMBO.-

Se hace constar que el titular de la presente solicitud no registra las anotaciones, en el fichero de esta Jefatura.-.....

El Delegado del S.I.D.-
Cnel:.....
José G. Capó.-

D. N. I. I. - DEPARTAMENTO Nº 3	152367	CIUDAD	DIA	MES	AÑO
			03	03.	1980

Se hace constar que el solicitante registra en el fichero de esta Dirección, las anotaciones que se adjuntan en Numerado Simple Nº 2173

EL JEFE DEL DEPARTAMENTO Nº 3 y por su orden

POR EL JEFE DEL DEPARTAMENTO N.o 3.....

.....
Benito GONZALEZ BONILLA
SUB - COMISARIO

SIN ANOTACIONES

JUNTA DE COMANDANTES
EN JEFE
SERVICIO DE INFORMACION DE DEFENSA

DEPARTAMENTO	DIA	MES	AÑO
TACUAREMBO	3	3	80

Nº 172.

- SOLICITUD DE CONSTANCIA DE HABILITACION PARA CARGOS PUBLICOS -

	APELLIDO PATERNO	APELLIDO MATERNO
TITULAR	PACHECO	BALDUVINICIM
	PRIMER NOMBRE	SEGUNDO NOMBRE
	Walter	Aníbal
PADRE	PRIMER NOMBRE	SEGUNDO NOMBRE
	Ernesto	------
MADRE	PRIMER NOMBRE	SEGUNDO NOMBRE
	Alda	-------

FECHA Y LUGAR DE NACIMIENTO	DIA	MES	AÑO	PAIS	LOCALIDAD o PROVINCIA	NACIONALIDAD Y ESTADO CIVIL
	8	4	48	URUGUAY	TACUAREMBO	Ortal/casado

1	OCUPACION	Del año 1969 al 1972 en Intendencia Municipal de Tacuarembó; del 72 al 78 como changador; el 78 a la fecha en Taller Alfin sito en 18 de Julio No. 79.-
2	DOMICILIO	Del año 1969 a la fecha en calle Dr. Oliva No. 262.-

		SERIE	NUMERO		DOC. de IDENT.
3	CREDENCIAL CIVICA	TAA	28.694	.....	44.775 Tbó.-

PARA SER PRESENTADO ANTE LAS AUTORIDADES DE Ministerio de Transporte y O. Públicas.
OBJETO DE LA TRAMITACION Un cargo.-

1 - Consignar con precisión, lugar de trabajo o estudios los 10 últimos años.
2 - Consignar con precisión cada domicilio en los últimos 10 años.
3 - Consignar si ha tenido traslados y números anteriores.

Walter P. Pacheco
FIRMA DEL SOLICITANTE

COMISARIA SECCIONAL 1ra. Se eleva a la Dirección de Comunicaciones. Jefe. de Pol. de Tbó.-

JEFATURA DE POLICIA TACUAREMBO 1a. SECCION

Comisario
RAUL HECTOR SANTOS AGUIAR

LOCALIDAD TACUAREMBO FECHA: 3/ 3/ 80. jmr.

DIRECCION DE COMUNICACIONES

CIUDAD	DIA	MES	AÑO
Tacuarembó	7	3	80

JEFATURA DE POLICIA DE TACUAREMBO
SECRETARIA GENERAL

Se hace constar que el titular de la presente solicitud registra las anotaciones, NO en el fichero de esta Dirección. Jefatura.-.....

El Delegado del S.I.D.
Coronel.....
José G. Capó.

D. N. I. I. DEPARTAMENTO Nº 3	152368	CIUDAD	DIA	MES	AÑO
					80

Dirección Nacional de Información e Inteligencia
DEPARTAMENTO Nº 3
Min. Cons.-Hab.-C. Públicos

Se hace constar que el solicitante registra en el fichero de esta Dirección, las anotaciones que se adjuntan en Numerado Simple Nº .....

EL JEFE DEL DEPARTAMENTO Nº 3

.....

POR EL JEFE DEL DEPARTAMENTO N.o 3
y por su orden
2173

Benito GONZALEZ BONILLA
SUB - COMISARIO

SIN ANOTACIONES

JUNTA DE COMANDANTES
EN JEFE
SERVICIO DE INFORMACION DE DEFENSA

DEPARTAMENTO	DIA	MES	AÑO
Tacuarembo	26	2	80

Nº 173.

- SOLICITUD DE CONSTANCIA DE HABILITACION PARA CARGOS PUBLICOS -

TITULAR	APELLIDO PATERNO: COSTA	APELLIDO MATERNO: SOSA
	PRIMER NOMBRE: ELIDA	SEGUNDO NOMBRE: -----
PADRE	PRIMER NOMBRE: Julio	SEGUNDO NOMBRE: -----
MADRE	PRIMER NOMBRE: Margarita	SEGUNDO NOMBRE: -------

FECHA Y LUGAR DE NACIMIENTO	DIA	MES	AÑO	PAIS	LOCALIDAD o PROVINCIA	NACIONALIDAD Y ESTADO CIVIL
	18	3	24	Uruguay	Tacuarembó	oriental,viuda

1	**OCUPACION**	Profesora de UTU desde 1969 a la fecha. y Partera de la D.E.III desde 1976 a la fecha.-
2	**DOMICILIO**	Cnel. Lorenzo Laterre casi Gral. Laguna desde 1969 a 1974.- Paysandu casi Florencio Sánchez desde 1974 a la fecha.-

		SERIE	NUMERO			
3	**CREDENCIAL CIVICA**	TAA	12.142		**DOC. de IDENT.**	2.567.769-8 Tb6.

PARA SER PRESENTADO ANTE LAS AUTORIDADES DE OBJETO DE LA TRAMITACION DIVISION EJERCITO III.-

1 - Consignar con precisión, lugar de trabajo o estudios los 10 últimos años.
2 - Consignar con precisión cada domicilio en los últimos 10 años.
3 - Consignar si ha tenido traslados y números anteriores.

Elida Costa
FIRMA DEL SOLICITANTE

COMISARIA SECCIONAL 3ra — Se eleva a la [redacted] Jef. de Tbó.

COMISARIO
JUAN ISABELINO BARBOZA

LOCALIDAD: P.Toros **FECHA:** 28.2.80.-mord

[redacted]

CIUDAD	DIA	MES	AÑO
Tacuarembó	7	3	80

JEFATURA DE POLICIA DE TACUAREMBO

Se hace constar que el titular de la presente solicitud [redacted] registra las anotaciones, en el fichero de esta [redacted] Jefatura.-.....

[redacted]
El Delegado del S.I.D.
Coronel.....
José C. Capó.

D. N. I. I. _ DEPARTAMENTO Nº 3	CIUDAD	DIA	MES	AÑO
				1980

Se hace constar que el solicitante registra en el fichero de esta Dirección, las anotaciones que se adjuntan en Numerado Simple Nº

POR EL JEFE DEL DEPARTAMENTO N.o 3
y por su orden
2173

EL JEFE DEL DEPARTAMENTO Nº 3
152369
SIN ANOTACIONES.....

Benito GONZALEZ BONILLA
SUB - COMISARIO

JUNTA DE COMANDANTES
EN JEFE
SERVICIO DE INFORMACION DE DEFENSA

DEPARTAMENTO	DIA	MES	AÑO
TACUAREMBO	04	03	80

Nº 141.

- SOLICITUD DE CONSTANCIA DE HABILITACION PARA CARGOS PUBLICOS -

TITULAR	APELLIDO PATERNO: AGUIAR	APELLIDO MATERNO: LLANES
	PRIMER NOMBRE: Mario	SEGUNDO NOMBRE: César
PADRE	PRIMER NOMBRE: LUIS	SEGUNDO NOMBRE: ROBERTO
MADRE	PRIMER NOMBRE: ELSA	SEGUNDO NOMBRE: ------

FECHA Y LUGAR DE NACIMIENTO	DIA	MES	AÑO	PAIS	LOCALIDAD o PROVINCIA	NACIONALIDAD Y ESTADO CIVIL
	22	11	1960	URUGUAY	Tacuarembó.1aSecc.	Oriental.soltero

1	**OCUPACION**	Hasta el año 1972 Estudiante Primaria Escuela Cardoso Grande.P.Toros Del año 1972 á 1976 no trabajó .- Del año 1977 a 1978 empleado Rural Est. Sr. Beltrán Aguerre.- Del año 1979 a la fecha empleado Rural Est. Enrique Larraechea.-
2	**DOMICILIO**	Del año 1960 a la fecha Cardozo Grande.3a.Sección Policial.Tbó

		SERIE	NUMERO		DOC. de IDENT.
3	CREDENCIAL CIVICA	TFB	1120		81.481 Tbó

PARA SER PRESENTADO ANTE LAS AUTORIDADES DE MINISTERIO AGRICULTURA Y PESCA .
OBJETO DE LA TRAMITACION

1 - Consignar con precisión, lugar de trabajo o estudios los 10 últimos años.
2 - Consignar con precisión cada domicilio en los últimos 10 años.
3 - Consignar si ha tenido traslados y números anteriores.

Mario César Aguiar
FIRMA DEL SOLICITANTE

COMISARIA SECCIONAL 3a.- Se eleva a la ~~Dirección de Investigaciones~~ Jef/Pcía/Tbó

COMISARIO

LOCALIDAD: Paso de los Toros **FECHA:** 04/03/80 CRFS JUAN ISABELINO BARBOZA

~~DIRECCION DE INVESTIGACIONES~~ | CIUDAD: Tacuarembó | DIA: 7 | MES: 3 | AÑO: 80

JEFATURA DE POLICIA DE TACUAREMBO
SECRETARIA GENERAL

Se hace constar que el titular de la presente solicitud registra las anotaciones, en el fichero de esta Jefatura.-

El Delegado del S.I.D.
Coronel.
José A. Capó.

D. N. I. I. . DEPARTAMENTO Nº 3 | CIUDAD | DIA: 03 | MES: JUN. | AÑO: 1980

Dirección Nal. de Información e Identificación
DEPARTAMENTO Nº 3
Sec. Cons.-Hab.-L. Públicos

Se hace constar que el solicitante registra en el fichero de esta Dirección, las anotaciones que se adjuntan en Numerado/Simple Nº 12173

POR EL JEFE DEL DEPARTAMENTO Nº 3
por su orden
Benito GONZALEZ BONILLA
SUB - COMISARIO

152370

SIN ANOTACIONES

JUNTA DE COMANDANTES
EN JEFE
SERVICIO DE INFORMACION DE DEFENSA

DEPARTAMENTO	DIA	MES	AÑO
TACUAREMBO	04	03	80

Nº 175

- SOLICITUD DE CONSTANCIA DE HABILITACION PARA CARGOS PUBLICOS -

TITULAR	APELLIDO PATERNO: BERRIEL	APELLIDO MATERNO: BARRIOS
	PRIMER NOMBRE: ~~FERMIN~~	SEGUNDO NOMBRE: CARACIOLO
PADRE	PRIMER NOMBRE: Juan	SEGUNDO NOMBRE: Francisco
MADRE	PRIMER NOMBRE: María	SEGUNDO NOMBRE: Elena

FECHA Y LUGAR DE NACIMIENTO	DIA	MES	AÑO	PAIS	LOCALIDAD o PROVINCIA	NACIONALIDAD Y ESTADO CIVIL
	23	3	1953	URUGUAY	Paso de los Toros	Oriental, soltero

1	**OCUPACION**	Del año 1970 á 1973 empleado empleado Junta Local Autónoma.- Del año 1973 á 1975 empleado Taller Mecánico de Sr. Romano Del año 1975 a la fecha empleado Juzgado Paz Seccional.-
2	**DOMICILIO**	Del año 1969 á 1977 en 18 de Julio Nº 418.- Del año 1977 a la fecha en Uruguay Nº 315.-

		SERIE	NUMERO		DOC. de IDENT.
3	CREDENCIAL CIVICA	T F D	15.464		27.909 Tbó

PARA SER PRESENTADO ANTE LAS AUTORIDADES DE: MINISTERIO DE JUSTICIA
OBJETO DE LA TRAMITACION

1 - Consignar con precisión, lugar de trabajo o estudios los 10 últimos años.
2 - Consignar con precisión cada domicilio en los últimos 10 años.
3 - Consignar si ha tenido traslados y números anteriores.

FIRMA DEL SOLICITANTE

COMISARIA SECCIONAL 3a.- Se eleva a la ~~Dirección de Investigaciones~~ Jef/Pcía Tbó

COMISARIO

LOCALIDAD: Paso de los Toros **FECHA:** 4/3/80 crfs

JUAN ISABELINO BARBOZA

~~DIRECCION DE INVESTIGACIONES~~

CIUDAD	DIA	MES	AÑO
Tacuarembó	7	3	80

JEFATURA DE POLICIA DE TACUAREMBO

JEFATURA DE POLICIA - SECRETARIA GRAL. - TACUAREMBO

Se hace constar que el titular de la presente solicitud no registra las anotaciones, en el fichero de esta ~~Dirección de Investigaciones~~ Jefatura.-

El Delegado del S.I.D.
Coronel.....
José G. Capó.

D. N. I. I. - DEPARTAMENTO Nº 3

CIUDAD	DIA	MES	AÑO
	03	JUN	1980

Se hace constar que el solicitante registra en el fichero de esta Dirección, las anotaciones que se adjuntan en Numerado Simple

POR EL JEFE DEL DEPARTAMENTO N.o 3
y por su orden
2173

DEPARTAMENTO Nº 3

EL JEFE DEL DEPARTAMENTO Nº 3

.....152371

Benito GONZALEZ BONILLA
SUB - COMISARIO

SIN ANOTACIONES

JUNTA DE COMANDANTES
EN JEFE
SERVICIO DE INFORMACION DE DEFENSA

DEPARTAMENTO	DIA	MES	AÑO
Tacuarembó	29	2	80

Nº 176

- SOLICITUD DE CONSTANCIA DE HABILITACION PARA CARGOS PUBLICOS -

TITULAR	APELLIDO PATERNO: TEJEIRO	APELLIDO MATERNO: CERIAN
	PRIMER NOMBRE: CELESTE	SEGUNDO NOMBRE: AIDA
PADRE	PRIMER NOMBRE: Victor	SEGUNDO NOMBRE: Hugo
MADRE	PRIMER NOMBRE: Bernardina	SEGUNDO NOMBRE: ----

FECHA Y LUGAR DE NACIMIENTO	DIA	MES	AÑO	PAIS	LOCALIDAD o PROVINCIA	NACIONALIDAD Y ESTADO CIVIL
	1	9	45	Uruguay	Paso de los Toros	oriental, soltera

1	OCUPACION	Funcionaria del Poder Judicial desde 1968 a la fecha.-
2	DOMICILIO	Florencio Sánchez y Cnel. Latorre desde 1968 a 1974.- José P. Varela No. 420 desde 1974 a la fecha

		SERIE	NUMERO			
3	CREDENCIAL CIVICA	TFD	13.600		DOC. de IDENT.	19.980 de Tbó.

PARA SER PRESENTADO ANTE LAS AUTORIDADES DE PODER JUDICIAL
OBJETO DE LA TRAMITACION

1 - Consignar con precisión, lugar de trabajo o estudios los 10 últimos años.
2 - Consignar con precisión cada domicilio en los últimos 10 años.
3 - Consignar si ha tenido traslados y números anteriores.

Celeste Tejeiro
FIRMA DEL SOLICITANTE

COMISARIA SECCIONAL 3ra. Se eleva a la [redacted] Jef. de Tbó.

COMISARIO
JUAN ISABELINO BARBOZA

LOCALIDAD: P.Toros FECHA: 29.2180.word

[redacted]

CIUDAD	DIA	MES	AÑO
Tacuarembó	7	3	80

JEFATURA DE POLICIA DE TACUAREMBO

Se hace constar que el titular de la presente solicitud no registra las anotaciones, en el fichero de esta [redacted] Jefatura.-

[redacted]
El Delegado del S.I.D.
Cnel.
José [illegible] Tbó.

D. N. I. I. . DEPARTAMENTO Nº 3

CIUDAD	DIA	MES	AÑO
	7	MAR.	1980

SIN ANOTACIONES

Se hace constar que el solicitante registra en el fichero de esta Dirección, las anotaciones que se adjuntan en Numerado Simple Nº .....

POR EL JEFE DEL DEPARTAMENTO N.o 3

EL JEFE DEL DEPARTAMENTO Nº 3 152372 por su orden 2173

.....

Benito GONZALEZ BONILLA
SUB - COMISARIO

JUNTA DE COMANDANTES
EN JEFE
SERVICIO DE INFORMACION DE DEFENSA

DEPARTAMENTO	DIA	MES	AÑO
TACUAREMBO	3	3	80

Nº 172

- SOLICITUD DE CONSTANCIA DE HABILITACION PARA CARGOS PUBLICOS -

TITULAR	APELLIDO PATERNO: GONZALEZ	APELLIDO MATERNO: TORENA
	PRIMER NOMBRE: Edilio	SEGUNDO NOMBRE: AMADO
PADRE	PRIMER NOMBRE: José	SEGUNDO NOMBRE:
MADRE	PRIMER NOMBRE: Herminia	SEGUNDO NOMBRE:

FECHA Y LUGAR DE NACIMIENTO	DIA	MES	AÑO	PAIS	LOCALIDAD o PROVINCIA	NACIONALIDAD Y ESTADO CIVIL
	14	10	1942	URUGUAY	5a.Secc.Durazno	Oriental,casado

1	**OCUPACION**	Del año 1964 a Enero de 1980:Militar (Liceo Militar Nº 3) P.Toros Actualmente Retirado Militar.-
2	**DOMICILIO**	Del año 1960 a 1970 en Santín C.Rossí y 25 de Agosto.- Del año 1970 a la fecha en Bálsamo 692.- Paso de los Toros

		SERIE	NUMERO			
3	CREDENCIAL CIVICA	Q B B	2663		DOC. de IDENT.	1.708.746 Mdeo

(Sacó Cédula en Montevideo al estar destacado por 3 meses en aquella al recibir instrucción.)

PARA SER PRESENTADO ANTE LAS AUTORIDADES DE A.F.E.
OBJETO DE LA TRAMITACION

1 - Consignar con precisión, lugar de trabajo o estudios los 10 últimos años.
2 - Consignar con precisión cada domicilio en los últimos 10 años.
3 - Consignar si ha tenido traslados y números anteriores.

Edilio González
FIRMA DEL SOLICITANTE

COMISARIA SECCIONAL 3a.

Se eleva a la [redacted] Jef/Pcía.Tho

COMISARIO

LOCALIDAD: Paso de los Toros **FECHA:** 3/3/80 crfs

JUAN ISABELINO BARBOZA

[redacted]

CIUDAD	DIA	MES	AÑO
Tacuarembó	7	3	80

JEFATURA DE POLICIA DE TACUAREMBO

JEFATURA DE P.I. · SECRETARIA GENERAL · TACUAREMBO

Se hace constar que el titular de la presente solicitud no registra las anotaciones, en el fichero de esta [redacted] Jefatura.-

[redacted]
El Delegado del S.I.D.
Coronel.....
José G. Capó.

D. N. I. I. DEPARTAMENTO Nº 3

CIUDAD	DIA	MES	AÑO
	03	JUN.	980

Dirección Nacional de Información e Inteligencia · DEPARTAMENTO Nº 3

Se hace constar que el solicitante registra en el fichero de esta Dirección, las anotaciones que se adjuntan en Numerado Siguiente.

POR EL JEFE DEL DEPARTAMENTO N.o 3
y por su orden

EL JEFE DEL DEPARTAMENTO Nº 3 152373

12173

Benito GONZALEZ BONILLA
SUB - COMISARIO

SIN ANOTACIONES.....

JUNTA DE COMANDANTES
EN JEFE
SERVICIO DE INFORMACION DE DEFENSA

DEPARTAMENTO	DIA	MES	AÑO
TACUAREMBO	3	3	80

Nº 172

- SOLICITUD DE CONSTANCIA DE HABILITACION PARA CARGOS PUBLICOS -

TITULAR	APELLIDO PATERNO: GONZALEZ	APELLIDO MATERNO: TORENA
	PRIMER NOMBRE: Edilio	SEGUNDO NOMBRE: AMADO
PADRE	PRIMER NOMBRE: José	SEGUNDO NOMBRE:
MADRE	PRIMER NOMBRE: Herminia	SEGUNDO NOMBRE:

FECHA Y LUGAR DE NACIMIENTO	DIA	MES	AÑO	PAIS	LOCALIDAD o PROVINCIA	NACIONALIDAD Y ESTADO CIVIL
	14	10	1942	URUGUAY	5a.Secc.Durazno	Oriental,casado

1	OCUPACION	Del año 1964 a Enero de 1980:Militar (Liceo Militar Nº 3) P.Toros Actualmente Retirado Militar.-
2	DOMICILIO	Del año 1960 a 1970 en Santín C.Rossí y 25 de Agosto.- Del año 1970 a la fecha en Bálsamo 692.- Paso de los Toros

		SERIE	NUMERO		DOC. de IDENT.
3	CREDENCIAL CIVICA	Q B B	2663		1.708.746 Mdeo

(Sacó Cédula en Montevideo al estar destacado por 3 meses en aquella al recibir instrucción.)

PARA SER PRESENTADO ANTE LAS AUTORIDADES DE A.F.E.
OBJETO DE LA TRAMITACION

1 - Consignar con precisión, lugar de trabajo o estudios los 10 últimos años.
2 - Consignar con precisión cada domicilio en los últimos 10 años.
3 - Consignar si ha tenido traslados y números anteriores.

Edilio González
FIRMA DEL SOLICITANTE

COMISARIA SECCIONAL 3ª. — Se eleva a la [redacted] Jef/Pcía Tnó

COMISARIO

LOCALIDAD: Paso de los Toros FECHA: 3/3/80 crfs

JUAN ISABELINO BARBOZA

[redacted]

CIUDAD	DIA	MES	AÑO
Tacuarembó	7	3	80

JEFATURA DE POLICIA DE TACUAREMBO

Se hace constar que el titular de la presente solicitud registra las anotaciones, en el fichero de esta [redacted] Jefatura.-

JEFATURA DE POLICIA SECRETARIA GENERAL TACUAREMBO

[redacted]
El Delegado del S.I.D.
Coronel.....
José G. Capó.

D. N. I. I. DEPARTAMENTO Nº 3

CIUDAD	DIA	MES	AÑO
	03	JUN.	1980

Dirección Nacional de Información e Identificación
DEPARTAMENTO Nº 3

Se hace constar que el solicitante registra en el fichero de esta Dirección, las anotaciones que se adjuntan en Numerado Siguiente.

POR EL JEFE DEL DEPARTAMENTO Nº 3
y por su orden

EL JEFE DEL DEPARTAMENTO Nº 3 152373

SIN ANOTACIONES.....

2173

Benito GONZALEZ BONILLA
SUB - COMISARIO

JUNTA DE COMANDANTES
EN JEFE
SERVICIO DE INFORMACION DE DEFENSA

DEPARTAMENTO	DIA	MES	AÑO
TACUAREMBO	04	03	80

Nº 198.

- SOLICITUD DE CONSTANCIA DE HABILITACION PARA CARGOS PUBLICOS -

TITULAR	APELLIDO PATERNO: ARMUA	APELLIDO MATERNO: LARRAUD
	PRIMER NOMBRE: PEDRO	SEGUNDO NOMBRE: ADALBERTO
PADRE	PRIMER NOMBRE: FULGENCIO	SEGUNDO NOMBRE: MARCELO
MADRE	PRIMER NOMBRE: MARIA	SEGUNDO NOMBRE: ANDREA

FECHA Y LUGAR DE NACIMIENTO	DIA	MES	AÑO	PAIS	LOCALIDAD o PROVINCIA	NACIONALIDAD Y ESTADO CIVIL
	23	04	1914	URUGUAY	Paso de los Toros	Oriental.casado

1	**OCUPACION**	Desde el año 1969 a la fecha Juez Letrado de Primera Instancia de Paso de los Toros. (Abogado)
2	**DOMICILIO**	Desde el año 1969 a la fecha en 18 de Julio Nº 320.-

		SERIE	NUMERO			
3	**CREDENCIAL CIVICA**	T F D	2930		**DOC. de IDENT.**	39.928 Tbó

PARA SER PRESENTADO ANTE LAS AUTORIDADES DE MINISTERIO DE JUSTICIA
OBJETO DE LA TRAMITACION

1 - Consignar con precisión, lugar de trabajo o estudios los 10 últimos años.
2 - Consignar con precisión cada domicilio en los últimos 10 años.
3 - Consignar si ha tenido traslados y números anteriores.

FIRMA DEL SOLICITANTE

COMISARIA SECCIONAL 3a — Se eleva a la ~~Dirección de Investigaciones~~ Jef/Pcía/Tbó

COMISARIO

LOCALIDAD: Paso de los Toros **FECHA:** 04/3/80 CRFS — JUAN ISABELINO BARBOZA

~~DIRECCION DE INVESTIGACIONES~~

CIUDAD	DIA	MES	AÑO
Tacuarembó	7	3	80

JEFATURA DE POLICIA DE TACUAREMBO

JEFATURA DE POLICIA — SECRETARIA GENERAL — TACUAREMBO

Se hace constar que el titular de la presente solicitud NO registra las anotaciones, en el fichero de esta ~~Dirección~~ Jefatura.-.....

~~El Jefe~~ del S.I.D.
Coronel.....
José [illegible] Capó.

D. N. I. I. - DEPARTAMENTO Nº 3	CIUDAD	DIA	MES	AÑO
		06	JUN.	1980

SIN ANOTACIONES

Dirección Nacional de Información e Inteligencia — DEPARTAMENTO Nº 3 — Sec. de Seg. Pública

Se hace constar que el solicitante registra en el fichero de esta Dirección, las anotaciones que se adjuntan en Numerado Simple Nº .....

EL JEFE DEL DEPARTAMENTO Nº 3 y por su orden — 152374

POR EL JEFE DEL DEPARTAMENTO N.o 3 — 2173

Benito GONZALEZ BONILLA
SUB - COMISARIO

JUNTA DE COMANDANTES
EN JEFE
SERVICIO DE INFORMACION DE DEFENSA

DEPARTAMENTO	DIA	MES	AÑO
TACUAREMBO	4	3	80

Nº 179...

- SOLICITUD DE CONSTANCIA DE HABILITACION PARA CARGOS PUBLICOS -

TITULAR	APELLIDO PATERNO: PADRE DESCONOCIDO	APELLIDO MATERNO: BARBOZA
	PRIMER NOMBRE: VICENTE	SEGUNDO NOMBRE: CLODOMIRO
PADRE	PRIMER NOMBRE: PADRE DESCONOCIDO	SEGUNDO NOMBRE: PADRE DESCONOCIDO
MADRE	PRIMER NOMBRE: MARIA	SEGUNDO NOMBRE: (UNICO FALLECIDA)

FECHA Y LUGAR DE NACIMIENTO	DIA	MES	AÑO	PAIS	LOCALIDAD o PROVINCIA	NACIONALIDAD Y ESTADO CIVIL
	21	5	1934		TACUAREMBO	ORIENTAL CASADO

1	**OCUPACION**	TRABAJO DESDE LOS CATORCE ANOS EN TRABAJOS RURALES HACIENDOLO COMO PEON, EN DISTINTOS ESTABLECIMIENTOS HASTA LA FECHA.-
2	**DOMICILIO**	HACE CUARENTA ANOS VIVE EN PARAJE QUIEBRA YUGOS Y LO HACE HASTA LA FECHA.-

		SERIE	NUMERO			
3	**CREDENCIAL CIVICA**	T.C.C.	1092	TACUAREMBO	**DOC. de IDENT.**	56.127.- TACUAREMBO.-

PARA SER PRESENTADO ANTE LAS AUTORIDADES DE INTENDENCIA MUNICIPAL DE TACUAREMBO.-
OBJETO DE LA TRAMITACION

1 - Consignar con precisión, lugar de trabajo o estudios los 10 últimos años.
2 - Consignar con precisión cada domicilio en los últimos 10 años.
3 - Consignar si ha tenido traslados y números anteriores.

Vicente Barboza
FIRMA DEL SOLICITANTE
VICENTE CLODOMIRO BARBOZA.-

COMISARIA SECCIONAL 6ta.-

Se eleva a la Dirección de Investigaciones JEFATURA DE POLICIA.-

EL COMISARIO DE LA SEXTA SECCION.-

COMISARIO
DORINALDO LOPEZ MOTTA.-

LOCALIDAD: TACUAREMBO **FECHA:** MARZO 4 de 1980.-

JEFATURA DE POLICIA - COMISARIA 6ta. SECCION - TACUAREMBO

DIRECCION DE INVESTIGACIONES	CIUDAD	DIA	MES	AÑO
	Tacuarembó	7	3	80

JEFATURA DE POLICIA DE TACUAREMBO

JEFATURA DE POLICIA - SECRETARIA GENERAL - TACUAREMBO

Se hace constar que el titular de la presente solicitud no registra las anotaciones, en el fichero de esta Jefatura.-

El Delegado del S.I.D.
Coronel.....
José G. Crapé.

D. N. I. I. - DEPARTAMENTO Nº 3	CIUDAD	DIA	MES	AÑO
		03	JUN	1980

SIN ANOTACIONES

Dirección Nacional de Información e Inteligencia - DEPARTAMENTO Nº 3

Se hace constar que el solicitante registra en el fichero de esta Dirección, las anotaciones que se adjuntan en Numerado Simple Nº .....

EL JEFE DEL DEPARTAMENTO Nº 3 152375

POR EL JEFE DEL DEPARTAMENTO N.o 3
y por su orden
2173
Benito GONZALEZ BONILLA
SUB - COMISARIO

JUNTA DE COMANDANTES
EN JEFE
SERVICIO DE INFORMACION DE DEFENSA

DEPARTAMENTO	DIA	MES	AÑO
TACUAREMBO	5	3	80

Nº 186.

- SOLICITUD DE CONSTANCIA DE HABILITACION PARA CARGOS PUBLICOS -

TITULAR	APELLIDO PATERNO: OLIVERA	APELLIDO MATERNO: SEMPER
	PRIMER NOMBRE: RAUL	SEGUNDO NOMBRE: -------
PADRE	PRIMER NOMBRE: JOSE	SEGUNDO NOMBRE: GALVAN
MADRE	PRIMER NOMBRE: SANTA	SEGUNDO NOMBRE: --------

FECHA Y LUGAR DE NACIMIENTO	DIA	MES	AÑO	PAIS	LOCALIDAD o PROVINCIA	NACIONALIDAD Y ESTADO CIVIL
	13	12	1952	URUGUAY	M de CORRALES,RIVERA,ORIENTAL.	CASADO

1	**OCUPACION**	TRABAJO SEIS AÑOS COMO SOLDADO EN REG.5to.DE CABALLERIA EN ESTA CIUDAD Y DESDE HACE 4 AÑOS,LO HACE COMO AYUDANTE DE CARNICERIA,EN EL LOCAL DENOMINADO "CARNICERIA ESPAÑA".-
2	**DOMICILIO**	DESDE HACE CATORCE AÑOS VIVE EN PARAJE "LA MATUTINA" EN ESTA JURISDICCION.-

		SERIE	NUMERO		DOC. de IDENT.
3	CREDENCIAL CIVICA	T.C.A.	2462	------	C.I.2.582.766-9 TCB

PARA SER PRESENTADO ANTE LAS AUTORIDADES DE DIRECCION DE VIALIDAD
OBJETO DE LA TRAMITACION

1 - Consignar con precisión, lugar de trabajo o estudios los 10 últimos años.
2 - Consignar con precisión cada domicilio en los últimos 10 años.
3 - Consignar si ha tenido traslados y números anteriores.

Raul Olivera Semper
FIRMA DEL SOLICITANTE
RAUL OLIVERA SEMPER

COMISARIA SECCIONAL 6ta. — Se eleva a la Dirección de Investigaciones. JEFATURA DE POLICIA

EL COMISARIO DE LA 6ta.SECCION.-

COMISARIO
DORINALDO LOPEZ MOTTA.-

LOCALIDAD: TACUAREMBO **FECHA:** MARZO 5 DE 1980

JEFATURA DE POLICIA DE TACUAREMBO 6ta. SECCION

DIRECCION DE INVESTIGACIONES	CIUDAD	DIA	MES	AÑO
	Tacuarembó	7	3	80

JEFATURA DE POLICIA DE TACUAREMBO

Se hace constar que el titular de la presente solicitud no registra las anotaciones, en el fichero de esta Jefatura.-

El Delegado del S.I.D.
Coronel.
José P. Capó.

D. N. I. I. - DEPARTAMENTO Nº 3	CIUDAD	DIA	MES	AÑO
		03	JUN	1980

SIN ANOTACIONES

Se hace constar que el solicitante registra en el fichero de esta Dirección, las anotaciones que se adjuntan en Numerado Simple Nº .....

POR EL JEFE DEL DEPARTAMENTO N.o 3
y por su orden

EL JEFE DEL DEPARTAMENTO Nº 3
152376
.....

12173
Benito GONZALEZ BONILLA
SUB - COMISARIO

JUNTA DE COMANDANTES
EN JEFE
SERVICIO DE INFORMACION DE DEFENSA

DEPARTAMENTO	DIA	MES	AÑO
TACUAREMBO	5	3	80

Nº 181

- SOLICITUD DE CONSTANCIA DE HABILITACION PARA CARGOS PUBLICOS -

TITULAR	APELLIDO PATERNO: DERIGO	APELLIDO MATERNO: MARTINEZ
	PRIMER NOMBRE: LYDIA	SEGUNDO NOMBRE: [redacted]
PADRE	PRIMER NOMBRE: HECTOR	SEGUNDO NOMBRE: MIGUEL
MADRE	PRIMER NOMBRE: ELISA	SEGUNDO NOMBRE: [redacted]

FECHA Y LUGAR DE NACIMIENTO	DIA	MES	AÑO	PAIS	LOCALIDAD o PROVINCIA	NACIONALIDAD Y ESTADO CIVIL
	22	2	1960	URUGUAY	CIUDAD ICBO.	ORIENTAL, CASADA

1	OCUPACION	CURSO ESTUDIOS PRIMARIOS COMPLETOS y SECUNDARIOS HASTA SEGUNDO AÑO, DEJO LOS ESTUDIOS EN 1976, EN EL MOMENTO ES AMA DE CASA, DESDE ESA FEC
2	DOMICILIO	DESDE SU NACIMIENTO, VIVIO EN BARRIO FERROCARRIL y DESDE HACE 4 AÑOS SE DOMICILIA EN ESTA JURISDICCION EN BARRIO "EL MOLINO".-

		SERIE	NUMERO		DOC. de IDENT.
3	CREDENCIAL CIVICA	T. C. A.	2978	----- -----	C.I. 60.515

PARA SER PRESENTADO ANTE LAS AUTORIDADES DE DEFENSA CIVIL (Curso de Enfermería)
OBJETO DE LA TRAMITACION

1 - Consignar con precisión, lugar de trabajo o estudios los 10 últimos años.
2 - Consignar con precisión cada domicilio en los últimos 10 años.
3 - Consignar si ha tenido traslados y números anteriores.

FIRMA DEL SOLICITANTE

COMISARIA SECCIONAL 6ta.: Se eleva a la Dirección de Investigaciones. JEFATURA DE POLICIA.-

EL COMISARIO DE LA 6ta. SECCION.-

COMISARIO
DORIVALDO LOPEZ MOTTA.-

LOCALIDAD: TACUAREMBO FECHA: MARZO 5 DE 1980.-

	CIUDAD	DIA	MES	AÑO
[redacted]	Tacuarembó	7	3	80

JEFATURA DE POLICIA DE TACUAREMBO

Se hace constar que el titular de la presente solicitud NO registra las anotaciones, en el fichero de esta Jefatura.-

El Delegado del S.I.D.
Coronel.
José C. Capó.

	CIUDAD	DIA	MES	AÑO
D. N. I. I. . DEPARTAMENTO Nº 3		08	JUL.	1980

Se hace constar que el solicitante registra en el fichero de esta Dirección, las anotaciones que se adjuntan en Numerado Simple Nº .....

EL JEFE DEL DEPARTAMENTO Nº 3

.....152377

POR EL JEFE DEL DEPARTAMENTO N.o 3
y por su orden
2173
Benito GONZALEZ BONILLA
SUB - COMISARIO

SIN ANOTACIONES

JUNTA DE COMANDANTES
EN JEFE
SERVICIO DE INFORMACION DE DEFENSA

DEPARTAMENTO	DIA	MES	AÑO
Tacuarembó	4	3	980

Nº 182.

- SOLICITUD DE CONSTANCIA DE HABILITACION PARA CARGOS PUBLICOS -

TITULAR	APELLIDO PATERNO: De Olivera Farías	APELLIDO MATERNO: BENTABERRY
	PRIMER NOMBRE: Lorenzo	SEGUNDO NOMBRE: Jacinto
PADRE	PRIMER NOMBRE: Miliano	SEGUNDO NOMBRE: - - - - - -
MADRE	PRIMER NOMBRE: Carolina	SEGUNDO NOMBRE: - - - - - -

FECHA Y LUGAR DE NACIMIENTO	DIA	MES	AÑO	PAIS	LOCALIDAD o PROVINCIA	NACIONALIDAD Y ESTADO CIVIL
	17	2	953	Uruguay	Rivera	oriental,soltero

1	**OCUPACION**	970 a la fecha trabaja en zafras de remolachas en el Dpto. Paysandú 979 y 980 en zafras de papas en este Departamento.
2	**DOMICILIO**	970 a la fecha se domicilia en Paso de Coferino; en las zafras de remolacha, para ba en los parajes-La Paz; La Tentación; y en zafras de papas en el paraje los espinillos de esta Seccional.-

3	**CREDENCIAL CIVICA**	SERIE: TCP	NUMERO: 1725 Tbó.	**DOC. de IDENT.**	45.082 Tbó.-

PARA SER PRESENTADO ANTE LAS AUTORIDADES DE
OBJETO DE LA TRAMITACION L.M.Tbó.-

1 - Consignar con precisión, lugar de trabajo o estudios los 10 últimos años.
2 - Consignar con precisión cada domicilio en los últimos 10 años.
3 - Consignar si ha tenido traslados y números anteriores.

Lorenzo Jacinto Olivera
FIRMA DEL SOLICITANTE

COMISARIA SECCIONAL [redacted]

Se eleva a la [redacted]
Jefatura Pcia. Tbó.-

LOCALIDAD: Tacuarembó

FECHA: 4-3-980.-

O.L.R.A.-

COMISARIO
Ruben Walter Xavier

[redacted]

CIUDAD	DIA	MES	AÑO
Tacuarembó	7	3	80

JEFATURA DE POLICIA DE TACUAREMBO

Se hace constar que el titular de la presente solicitud registra las anotaciones, en el fichero de esta [redacted] Jefatura a.-.....

[redacted]
El Jefe del S.I.D.
Coronel.....
José C. Capó.

D. N. I. I. - DEPARTAMENTO Nº 3

CIUDAD	DIA	MES	AÑO
	03	JUN.	1980

Se hace constar que el solicitante registra en el fichero de esta Dirección, las anotaciones que se adjuntan en Numerado Simple Nº

POR EL JEFE DEL DEPARTAMENTO N.o 3
y por su orden

EL JEFE DEL DEPARTAMENTO Nº 3

152378

2173

Benito GONZALEZ BONILLA
SUB - COMISARIO

SIN ANOTACIONES

JUNTA DE COMANDANTES
EN JEFE
SERVICIO DE INFORMACION DE DEFENSA

DEPARTAMENTO	DIA	MES	AÑO
Tacuarembó	5	3	980

Nº 183

- SOLICITUD DE CONSTANCIA DE HABILITACION PARA CARGOS PUBLICOS -

TITULAR	APELLIDO PATERNO: SUAREZ	APELLIDO MATERNO: SUAREZ
	PRIMER NOMBRE: Elbio	SEGUNDO NOMBRE: - - - - -
PADRE	PRIMER NOMBRE: Santos	SEGUNDO NOMBRE: Gumercindo
MADRE	PRIMER NOMBRE: María	SEGUNDO NOMBRE: Concepción

FECHA Y LUGAR DE NACIMIENTO	DIA	MES	AÑO	PAIS	LOCALIDAD o PROVINCIA	NACIONALIDAD Y ESTADO CIVIL
	31	5	945	Uruguay	Tacuarembó	oriental,casado

1	OCUPACION	970-al 974-trabajó como fletero (Camión)975 a la fecha como mecánico tornero.-
2	DOMICILIO	979 a la fecha en Barrio Juan D.López,jurisdicción de esta Seccional

		SERIE	NUMERO		DOC. de IDENT.	
3	CREDENCIAL CIVICA	TCG	3184 Tbó.			20.449 Tbó.-

PARA SER PRESENTADO ANTE LAS AUTORIDADES DE
OBJETO DE LA TRAMITACION I.M.Tbó.-

1 - Consignar con precisión, lugar de trabajo o estudios los 10 últimos años.
2 - Consignar con precisión cada domicilio en los últimos 10 años.
3 - Consignar si ha tenido traslados y números anteriores.

FIRMA DEL SOLICITANTE

COMISARIA SECCIONAL 10a.

Se eleva a la [redacted]
Jefatura de Pcía.Tbó.-

LOCALIDAD: Tacuarembó

FECHA: 5-3-980.-

O.L.R.A.-

COMISARIO
Ruben Wallace Xavier

[redacted]

CIUDAD	DIA	MES	AÑO
Tacuarembó	7	3	80

JEFATURA DE POLICIA DE TACUAREMBO

Se hace constar que el titular de la presente soli[redacted] registra las anotaciones, en el fichero de esta Dirección, que se adjuntan en el Numerado Simple Nº [redacted] Jefatura.-

EL DIRECTOR DE INVESTIGACIONES
[redacted]
El Delegado del S.I.D.
Coronel.
José G. Capó.

D. N. I. I. DEPARTAMENTO Nº 3

CIUDAD	DIA	MES	AÑO

Se hace constar que el solicitante registra en el fichero de esta Dirección, las anotaciones que se adjuntan en Numerado Simple Nº .....

POR EL JEFE DEL DEPARTAMENTO N.o 3
y por su orden
2173

EL JEFE DEL DEPARTAMENTO Nº 3
152379

Benito GONZALEZ BONILLA
SUB - [illegible]

SIN ANOTACIONES.....

JUNTA DE COMANDANTES
EN JEFE
SERVICIO DE INFORMACION DE DEFENSA

DEPARTAMENTO	DIA	MES	AÑO
TACUAREMBO	19	01	80

Nº 181

- SOLICITUD DE CONSTANCIA DE HABILITACION PARA CARGOS PUBLICOS -

TITULAR	APELLIDO PATERNO: PINTO	APELLIDO MATERNO: LEON
	PRIMER NOMBRE: ELBIO	SEGUNDO NOMBRE: DONATO
PADRE	PRIMER NOMBRE: PEDRO	SEGUNDO NOMBRE: **********
MADRE	PRIMER NOMBRE: MARIA	SEGUNDO NOMBRE: CLARA

FECHA Y LUGAR DE NACIMIENTO	DIA	MES	AÑO	PAIS	LOCALIDAD o PROVINCIA	NACIONALIDAD Y ESTADO CIVIL
	12	11	1932	URUGUAY	6a.Sec.Rivera	Oriental,casado

1	**OCUPACION**	Hasta el año 1978 Solda-do den División Ejercito **LLL.-** Del año 1978 a la fecha Jubilado Militar
2	**DOMICILIO**	Del año 1960 a la fecha en Pasaje Caridad Nº 98 Paso de los Toros

		SERIE	NUMERO			
3	**CREDENCIAL CIVICA**	H E B	807	Traslado TFD 16331	**DOC. de IDENT.**	1.099.783-5

PARA SER PRESENTADO ANTE LAS AUTORIDADES DE OBJETO DE LA TRAMITACION A.F.E.

1 - Consignar con precisión, lugar de trabajo o estudios los 10 últimos años.
2 - Consignar con precisión cada domicilio en los últimos 10 años.
3 - Consignar si ha tenido traslados y números anteriores.

FIRMA DEL SOLICITANTE

COMISARIA SECCIONAL 3a.- Se eleva a la ~~Dirección de Investigaciones~~ Jefatura de Policía Tbo

COMISARIO
JUAN ISABELINO BARBOZA

LOCALIDAD: Paso de los Toros **FECHA:** 19/1/80 vrfs

~~DIRECCION DE INVESTIGACIONES~~

CIUDAD	DIA	MES	AÑO
Tacuarembó	7	3	80

JEFATURA DE POLICIA DE TACUAREMBO

Se hace constar que el titular de la presente solicitud no registra las anotaciones, en el fichero de esta ~~Dirección~~ Jefatura.-

JEFATURA DE POLICIA - SECRETARIA - TACUAREMBO

~~El Delegado del S.I.D.~~
Coronel.
José [illegible]pé.

D. N. I. I. . DEPARTAMENTO Nº 3

CIUDAD	DIA	MES	AÑO
	03	JUN	1980

Se hace constar que el solicitante registra en el fichero de esta Dirección, las anotaciones que se adjuntan en Numerado Simple Nº .....

Dirección Nacional de Información e Inteligencia - DEPARTAMENTO Nº 3 - Seguridad Pública

EL JEFE DEL DEPARTAMENTO Nº 3

152380

SIN ANOTACIONES

POR EL JEFE DEL DEPARTAMENTO N.o 3
y por su orden

2173

Benito GONZALEZ BONILLA
SUB - COMISARIO

JUNTA DE COMANDANTES
EN JEFE
SERVICIO DE INFORMACION DE DEFENSA

DEPARTAMENTO	DIA	MES	AÑO
Tacuarembó	27	02	80

Nº 185.

- SOLICITUD DE CONSTANCIA DE HABILITACION PARA CARGOS PUBLICOS -

TITULAR	APELLIDO PATERNO: Rodríguez	APELLIDO MATERNO: Techera	
	PRIMER NOMBRE: Mariano	SEGUNDO NOMBRE:	
PADRE	PRIMER NOMBRE: Dante	SEGUNDO NOMBRE:	
MADRE	PRIMER NOMBRE: Maria	SEGUNDO NOMBRE: Elida	

FECHA Y LUGAR DE NACIMIENTO	DIA	MES	AÑO	PAIS	LOCALIDAD o PROVINCIA	NACIONALIDAD Y ESTADO CIVIL
	1	03	58	Uruguay	"La Hilera" Tacurembó	Oriental Soltero

1	**OCUPACION**	CHACRERO DE ALBERICO HERNANDEZ . EMPLEADO ESTABLECIMIETO "SANTA CATALINA" 9a SECCION POLICIAL TRATORISTA Fira ITAMUSO TRATORISTA ESTANCIA LA "SELVA"
2	**DOMICILIO**	PARAJE LA HILERA 9a SECCION POLICIAL DEL DPTO.-

		SERIE	NUMERO			
3	**CREDENCIAL CIVICA**	TD E	2103	TACUAREMBO	**DOC. de IDENT.**	C.i 70.407

PARA SER PRESENTADO ANTE LAS AUTORIDADES DE OBJETO DE LA TRAMITACION

1 - Consignar con precisión, lugar de trabajo o estudios los 10 últimos años.
2 - Consignar con precisión cada domicilio en los últimos 10 años.
3 - Consignar si ha tenido traslados y números anteriores.

Mariano Rodríguez Techera
FIRMA DEL SOLICITANTE

COMISARIA SECCIONAL

Se eleva a la Dirección de Investigaciones.

PARA LA INTENDENCIA MUNICIPAL DE TACUAREMBO

Luis A. Quintana
COMISARIO
LUIS A. [redacted]

LOCALIDAD: C LARA

FECHA: 27.02.80

[redacted]

CIUDAD	DIA	MES	AÑO
Tacuarembó	7	3	80

JEFATURA DE POLICIA DE TACUAREMBO

JEFATURA DE POLICIA · SECRETARIA · TACUAREMBO

Se hace constar que el titular de la presente solicitud no registra las anotaciones, en el fichero de esta [redacted]. Jefatura.-.....

[redacted]
El Jefe [redacted] del S.I.D.
Coronel.....
José G. Capó.

D. N. I. I. - DEPARTAMENTO Nº 3

CIUDAD	DIA	MES	AÑO
	03	JUN.	1980

Dirección Nacional de Información e Inteligencia · DEPARTAMENTO Nº 3 · Sec. Cons.-Hab.-C. Público

Se hace constar que el solicitante registra en el fichero de esta Dirección, las anotaciones que se adjuntan en Numerado Simple Nº .....

EL JEFE DEL DEPARTAMENTO Nº 3

POR EL JEFE DEL DEPARTAMENTO N.o 3
y por su orden

.....152381.....

.....2173.....
Benito GONZALEZ BONILLA
SUB - COMISARIO

SIN ANOTACIONES

JUNTA DE COMANDANTES
EN JEFE
SERVICIO DE INFORMACION DE DEFENSA

DEPARTAMENTO	DIA	MES	AÑO
TACUAREMBO	7	3	1980

Nº 186,-

- SOLICITUD DE CONSTANCIA DE HABILITACION PARA CARGOS PUBLICOS -

	APELLIDO PATERNO	APELLIDO MATERNO
TITULAR	GRASSI	BOTTERO
	PRIMER NOMBRE	SEGUNDO NOMBRE
	HEBER	GUALBERTO
PADRE	HUGO	ALBERTO
MADRE	ALBA	LUZ

FECHA Y LUGAR DE NACIMIENTO	DIA	MES	AÑO	PAIS	LOCALIDAD o PROVINCIA	NACIONALIDAD Y ESTADO CIVIL
	26	8	1956	URUGUAY	TACUAREMBO	ORIENTAL SOLTERO

1	**OCUPACION**	CURSO ESTUDIOS PRIMARIOS, DESPUES ESTUVO ESTUDIANDO EN EL COLEGIO SAN JAVIER EN LOS AÑOS 1970 A 1973. LUEGO COMENZO A TRABAJAR CON SU PADRE EN VITICULTURA Y LO HACE HASTA LA FECHA.-
2	**DOMICILIO**	SE DOMICILIA EN PARAJE LA PEDRERA HACE VEINTE ANOS Y LO HACE HASTA LA FECHA.-

		SERIE	NUMERO			
3	**CREDENCIAL CIVICA**	T.C.B.	1509	TACUAREMBO	**DOC. de IDENT.**	TCBO C.I.No. 2.613.825-3

PARA SER PRESENTADO ANTE LAS AUTORIDADES DE OBJETO DE LA TRAMITACION VIALIDAD TACUAREMBO.-

1 - Consignar con precisión, lugar de trabajo o estudios los 10 últimos años.
2 - Consignar con precisión cada domicilio en los últimos 10 años.
3 - Consignar si ha tenido traslados y números anteriores.

Heber Grassi
FIRMA DEL SOLICITANTE
HEBER GUALBERTO GRASSI BOTTERO.-

COMISARIA SECCIONAL 6ta. Se eleva a la Dirección de Investigaciones: JEFATURA DE POLICIA.-

EL COMISARIO DE LA SEXTA SECCION.-

COMISARIO
DORINALDO LOPEZ MOTTA.-

LOCALIDAD: TACUAREMBO **FECHA:** Marzo 7 de 1980.-

JEFATURA DE POLICIA - 6ta. SECCION - TACUAREMBO

CIUDAD	DIA	MES	AÑO
Tacuarembó	12	3	80

JEFATURA DE POLICIA DE TACUAREMBO

Se hace constar que el titular de la presente solicitud no registra las anotaciones, en el fichero de esta Jefatura.-

El Jefe del S.I.D.
Coronel.....
José [illegible] Capé.

D. N. I. I. - DEPARTAMENTO Nº 3	CIUDAD	DIA	MES	AÑO
				80

Dirección Nacional de Información e Inteligencia - DEPARTAMENTO Nº 3 - Leyes Medios Públicos

Se hace constar que el solicitante registra en el fichero de esta Dirección, las anotaciones que se adjuntan en Numerado Simple Nº .....

POR EL JEFE DEL DEPARTAMENTO N.o 3
y por su orden
2173

EL JEFE DEL DEPARTAMENTO Nº 3 152382

Benito GONZALEZ BONILLA
SUB - COMISARIO

SIN ANOTACIONES

JUNTA DE COMANDANTES
EN JEFE
SERVICIO DE INFORMACION DE DEFENSA

DEPARTAMENTO	DIA	MES	AÑO
TACUAREMBO	10	03	80

Nº 187.-

- SOLICITUD DE CONSTANCIA DE HABILITACION PARA CARGOS PUBLICOS -

TITULAR	APELLIDO PATERNO: ALMADA	APELLIDO MATERNO: ROSANO
	PRIMER NOMBRE: RICARDO	SEGUNDO NOMBRE: (No tiene)
PADRE	PRIMER NOMBRE: HOMERO	SEGUNDO NOMBRE: RICARDO
MADRE	PRIMER NOMBRE: GENERALDA	SEGUNDO NOMBRE: (No tiene)

FECHA Y LUGAR DE NACIMIENTO	DIA	MES	AÑO	PAIS	LOCALIDAD o PROVINCIA	NACIONALIDAD Y ESTADO CIVIL
	23	02	62	URUGUAY	TACUAREMBO	ORIENTAL/SOLTERO

1	OCUPACION	JORNALERO, haciéndolo con su padre hasta la fecha.-
2	DOMICILIO	Zapará, 6ta. SECCION POLICIAL DE TACUAREMBO, HACE MAS DE 10 AÑOS.-

		SERIE	NUMERO			
3	CREDENCIAL CIVICA	T C C	1829	TACUAREMBO	DOC. de IDENT.	81.714.- Tbó.-

PARA SER PRESENTADO ANTE LAS AUTORIDADES DE: M.O.P. DIRECCION DE VIALIDAD
OBJETO DE LA TRAMITACION:

1 - Consignar con precisión, lugar de trabajo o estudios los 10 últimos años.
2 - Consignar con precisión cada domicilio en los últimos 10 años.
3 - Consignar si ha tenido traslados y números anteriores.

Ricardo Almada Rosano
FIRMA DEL SOLICITANTE
RICARDO ALMADA ROSANO

COMISARIA SECCIONAL 6ta.

Se eleva a la Dirección de Investigaciones. JEFATURA DE POLICIA TACUAREMBO

EL COMISARIO DE LA SEXTA SECCION.-

COMISARIO
DORINALDO LOPEZ MOTA

LOCALIDAD: TACUAREMBO

FECHA: MARZO 10 DE 1980.-

JEFATURA DE POLICIA TACUAREMBO

DIRECCION DE INVESTIGACIONES	CIUDAD	DIA	MES	AÑO
	Tacuarembó	12	3	80

JEFATURA DE POLICIA DE TACUAREMBO

Se hace constar que el titular de la presente solicitud registra las anotaciones, en el fichero de esta Jefatura.-

El Jefe del S.I.D.
Coronel.....
José G. Capé.

D. N. I. I. - DEPARTAMENTO Nº 3	CIUDAD	DIA	MES	AÑO
	.			1980

Se hace constar que el solicitante registra en el fichero de esta Dirección, las anotaciones que se adjuntan en Numerado Simple Nº .....

EL JEFE DEL DEPARTAMENTO Nº 3
.....152383

POR EL JEFE DEL DEPARTAMENTO N.o 3
y por su orden
2173
Benito GONZALEZ QUINTILLA

SIN ANOTACIONES

JUNTA DE COMANDANTES
EN JEFE
SERVICIO DE INFORMACION DE DEFENSA

DEPARTAMENTO	DIA	MES	AÑO
Tacuarembó	6	2	1980

Nº 192.-

SOLICITUD DE CONSTANCIA DE HABILITACION PARA CARGOS PUBLICOS -

TITULAR	APELLIDO PATERNO: AMARAI	APELLIDO MATERNO: CUADRADO
	PRIMER NOMBRE: JESUS	SEGUNDO NOMBRE: = = = = = = = = = = = = = =
PADRE	PRIMER NOMBRE: CEVERIANO	SEGUNDO NOMBRE: = = = = = = = = = = = = = =
MADRE	PRIMER NOMBRE: MARIA	SEGUNDO NOMBRE: CONCEPCION

FECHA Y LUGAR DE NACIMIENTO	DIA	MES	AÑO	PAIS	LOCALIDAD o PROVINCIA	NACIONALIDAD Y ESTADO CIVIL
	15	10	1931	URUGUAY	TACUAREMBO	ORIENTAL(CASADO)

1	OCUPACION	1969 a 1972 SE DESEMPEÑO COMO PEQUEÑO PRODUCTOR EN ESTE DEPARTAMENTO. 1973 Y HASTA LA FECHA SE HA DESEMPEÑADO COMO CAMIONERO EN ESTA CIUDAD.-
2	DOMICILIO	1969 a 1972 En paraje Rincón de Tranqueras.-1973 Y hasta la fecha en calle Zabala Nro. 470 de esta ciudad.-

		SERIE	NUMERO		DOC. de IDENT.
3	CREDENCIAL CIVICA	T.A.A.	17.523	- - - - - - - - - - - -	1.076.401-2 de Tb6

PARA SER PRESENTADO ANTE LAS AUTORIDADES DE L MINISTERIO DE TRANSPORTE Y OBRAS PUBLICAS.
OBJETO DE LA TRAMITACION CONFECCION DE LICENCIA.-

1 - Consignar con precisión, lugar de trabajo o estudios los 10 últimos años.
2 - Consignar con precisión cada domicilio en los últimos 10 años.
3 - Consignar si ha tenido traslados y números anteriores.

x Jesús Amaro Cuadrado
FIRMA DEL SOLICITANTE

COMISARIA SECCIONAL 2da.

Se eleva a la Dirección de Investigaciones.
Jefatura de Policía de Tacuarembó

COMISARIO

LOCALIDAD: Tacuarembó FECHA: 6/3/80 J.H.R. José A. Villanueva.-

DIRECCION DE INVESTIGACIONES

CIUDAD	DIA	MES	AÑO
Tacuarembó	12	3	80

JEFATURA DE POLICIA DE TACUARENBO

Se hace constar que el titular de la presente solicitud registra las anotaciones, en el fichero de esta Dirección Nacional de Investigaciones Jefatura.-.....

El Teniente el S.I.D.
Coronel.....
José G. Capó.

D. N. I. I. - DEPARTAMENTO Nº 3

CIUDAD	DIA	MES	AÑO
			1980

Se hace constar que el solicitante registra en el fichero de esta Dirección, las anotaciones que se adjuntan en Numerado Simple Nº .....

EL JEFE DEL DEPARTAMENTO Nº 3

152384

POR EL JEFE DEL DEPARTAMENTO N.o 3
y por su orden 2173

Benito GONZALEZ BONILLA
SUB - [illegible]

SIN ANOTACIONES

JUNTA DE COMANDANTES
EN JEFE
SERVICIO DE INFORMACION DE DEFENSA

DEPARTAMENTO	DIA	MES	AÑO
TACUAREMBO	08	04	80

Nº 195.-

SOLICITUD DE CONSTANCIA DE HABILITACION PARA CARGOS PUBLICOS -

TITULAR	APELLIDO PATERNO: ORTIZ	APELLIDO MATERNO: VIERA de ALONSO	
	PRIMER NOMBRE: ELSA	SEGUNDO NOMBRE: ----------	
PADRE	PRIMER NOMBRE: PEDRO	SEGUNDO NOMBRE: MARIA	
MADRE	PRIMER NOMBRE: MARIA	SEGUNDO NOMBRE: LIDIA	

FECHA Y LUGAR DE NACIMIENTO	DIA	MES	AÑO	PAIS	LOCALIDAD o PROVINCIA	NACIONALIDAD Y ESTADO CIVIL
	07	02	929	URUGUAY	Paso de los Toros	Oriental, casada

1	OCUPACION	Del año 1961 a la fecha empleade Juzgado de Paz Seccional
2	DOMICILIO	Del año 1961 a la fecha en 18 de Julio Nº 333 .- Paso de los Toros

		SERIE	NUMERO			
3	CREDENCIAL CIVICA	T F D	7408		DOC. de IDENT.	2.610.430-1 (Tbó)

PARA SER PRESENTADO ANTE LAS AUTORIDADES DE: MINISTERIO DE JUSTICIA
OBJETO DE LA TRAMITACION

1 - Consignar con precisión, lugar de trabajo o estudios los 10 últimos años.
2 - Consignar con precisión cada domicilio en los últimos 10 años.
3 - Consignar si ha tenido traslados y números anteriores.

Elsa Ortiz de Alonso
FIRMA DEL SOLICITANTE

COMISARIA SECCIONAL 3a. - Se eleva a la Dirección de Investigaciones. Jef/Pcía/Tbó

COMISARIO

LOCALIDAD: Paso de los Toros FECHA: 08/02/80 CRFS JUAN ISABELINO BARBOZA

	CIUDAD	DIA	MES	AÑO
XXXXXXXXXXXXXXXXXXXX	Tacuarembó	12	3	80

JEFATURA DE POLICIA DE TACUAREMBO

Se hace constar que el titular de la presente solicitud registra las anotaciones, en el fichero de esta XXXXXXXXXXXXXXXXXXXX Jefatura.-

El Delegado del S.I.D.
Coronel.....
José A. Capó.

	CIUDAD	DIA	MES	AÑO
D. N. I. I. - DEPARTAMENTO Nº 3				1980

Se hace constar que el solicitante registra en el fichero de esta Dirección, las anotaciones que se adjuntan en Numerado Simple Nº

POR EL JEFE DEL DEPARTAMENTO N.º 3
y por su orden

EL JEFE DEL DEPARTAMENTO Nº 3 152385 12173

Benito GONZALEZ BONILLA
SUB - COMISARIO

SIN ANOTACIONES

\ DE COMANDANTES
EN JEFE
INFORMACION DE DEFENSA

DEPARTAMENTO	DIA	MES	AÑO
TACUAREMBÓ	11	4	1980

Nº 301.

- SOLICITUD DE CONSTANCIA DE HABILITACION PARA CARGOS PUBLICOS -

	APELLIDO PATERNO	APELLIDO MATERNO
TITULAR	PIREZ	MERLO
	PRIMER NOMBRE	SEGUNDO NOMBRE
	MARY	GRACIELA
PADRE	PRIMER NOMBRE: JUAN	SEGUNDO NOMBRE: - - - - -
MADRE	PRIMER NOMBRE: MARY	SEGUNDO NOMBRE: TERESITA

FECHA Y LUGAR DE NACIMIENTO	DIA	MES	AÑO	PAIS	LOCALIDAD o PROVINCIA	NACIONALIDAD Y ESTADO CIVIL
	7	3	1961	URUGUAY	TACUAREMBO	oriental-soltera

1	OCUPACION	En 1968 cursaba estudios de primaria en Tbó., hasta 1971. De 1972 a 1979 secundaria en Tbó. Actualmente estudia en Academia Juventus en Tbó.
2	DOMICILIO	Calle General Rivera No. 465 desde su nacimiento.-

3	CREDENCIAL CIVICA	SERIE	NUMERO		DOC. de IDENT.	
		T. A.	42.105		53.302	(Tb 6

PARA SER PRESENTADO ANTE LAS AUTORIDADES DEL BANCO DE LA REPUBLICA ORIENTAL DEL URUGUAY
OBJETO DE LA TRAMITACION INGRESO.-

1 - Consignar con precisión, lugar de trabajo o estudios los 10 últimos años.
2 - Consignar con precisión cada domicilio en los últimos 10 años.
3 - Consignar si ha tenido traslados y números anteriores.

Graciela Pirez
FIRMA DEL SOLICITANTE

COMISARIA SECCIONAL 2da.

Se eleva a la ~~Dirección de Investigaciones~~ XXXXXXXXXXXXXXXXX
Jefatura de Policía de Tacuarembó.-

COMISARIO
José A. Illanneva.-

LOCALIDAD: Tacuarembó FECHA: 11/4/980

r.d.m.-

~~DIRECCION DE INVESTIGACIONES~~

CIUDAD	DIA	MES	AÑO
Tacuarembó	14	4	80

JEFATURA DE POLICIA DE TACUAREMBO

Se hace constar que el titular de la presente solicitud registra las anotaciones, no en el fichero de esta ~~Dirección~~ Jefatura.-.....

El Delegado del S.I.D.
Coronel.....
José G. Capó.

D. N. I. I. - DEPARTAMENTO Nº 3	CIUDAD	DIA	MES	AÑO
		3	JUN.	1980

Se hace constar que el solicitante registra en el fichero de esta Dirección, las anotaciones que se adjuntan en Numerado Simple Nº .....

POR EL JEFE DEL DEPARTAMENTO N.o 3

EL JEFE DEL DEPARTAMENTO Nº 3 y por su orden

.....152386 12173

Benito GONZALEZ BONILLA
SUB - COMISARIO

SIN ANOTACIONES

JUNTA DE COMANDANTES
EN JEFE
SERVICIO DE INFORMACION DE DEFENSA

DEPARTAMENTO	DIA	MES	AÑO
TACUAREMBO	3	3	80

Nº 302

- SOLICITUD DE CONSTANCIA DE HABILITACION PARA CARGOS PUBLICOS -

TITULAR	APELLIDO PATERNO: (Desconocido)	APELLIDO MATERNO: CEJAS.
	PRIMER NOMBRE: Alberto	SEGUNDO NOMBRE:
PADRE	PRIMER NOMBRE:	SEGUNDO NOMBRE:
MADRE	PRIMER NOMBRE: Josefa	SEGUNDO NOMBRE:

FECHA Y LUGAR DE NACIMIENTO	DIA	MES	AÑO	PAIS	LOCALIDAD o PROVINCIA	NACIONALIDAD Y ESTADO CIVIL
	6	12	36	Uruguay	Tacuarembó.	Oriental casado.

1	**OCUPACION**	Del 70-71 trabajo en la Intendencia Mpal. de esta ciuda; post. del 72 al 73 en los talleres de la Emp. Constructora Tomás Guarino; post. del 74 al 75 en los talleres de la Ford pert. a la firma Ruben Chaer; post. 76-77 en Cobarroz; post. del 78 a la fecha en los talleres de la Ford pert. a la firma ya antes mencionada.
2	**DOMICILIO**	Del 70 a la fecha se domicilia en Florencio Sánchez No. 165 de Tbó.-

3	**CREDENCIAL CIVICA**	SERIE: T A A	NUMERO: 20.656		**DOC. de IDENT.**	17.880-Tacuarembó.

PARA SER PRESENTADO ANTE LAS AUTORIDADES DE T.I.O.S.A.C.-
OBJETO DE LA TRAMITACION para ocupar un puesto.-

1 - Consignar con precisión, lugar de trabajo o estudios los 10 últimos años.
2 - Consignar con precisión cada domicilio en los últimos 10 años.
3 - Consignar si ha tenido traslados y números anteriores.

Albert Cejas
FIRMA DEL SOLICITANTE

COMISARIA SECCIONAL 1ra.

Se eleva a la [redacted] Jef. de Pcia. del Dpto.-

Comisario
[redacted]
COMISARIO

LOCALIDAD: TACUAREMBO.

FECHA: 3/3/80.-msb

JEFATURA DE POLICIA DE TACUAREMBO

[redacted]	CIUDAD	DIA	MES	AÑO
	Tacuarembó	15	4	80

JEFATURA DE POLICIA DE TACUAREMBO

Se hace constar que el titular de la presente solicitud registra las anotaciones, **no**
en el fichero de esta [redacted] Jefatura.-.....

El Delegado del S.I.D.
Coronel.
José C. Lapa.

D. N. I. I. . DEPARTAMENTO Nº 3

CIUDAD	DIA	MES	AÑO
	16	JUN.	80

Se hace constar que el solicitante registra en el fichero de esta Dirección, las anotaciones que se adjuntan en Numerado Simple Nº .....

EL JEFE DEL DEPARTAMENTO Nº 3

152387 12173

SIN ANCTACIONES

JUNTA DE COMANDANTES
EN JEFE
SERVICIO DE INFORMACION DE DEFENSA

DEPARTAMENTO	DIA	MES	AÑO
TACUAREMBO	11	04	1980

Nº 304.

- SOLICITUD DE CONSTANCIA DE HABILITACION PARA CARGOS PUBLICOS -

	APELLIDO PATERNO	APELLIDO MATERNO
TITULAR	[illegible]	SILVA
	PRIMER NOMBRE	SEGUNDO NOMBRE
	MIGUEL	ANGEL
PADRE	PRIMER NOMBRE	SEGUNDO NOMBRE
	EDUARDO	- - - - -
MADRE	PRIMER NOMBRE	SEGUNDO NOMBRE
	[illegible]	- - - - -

FECHA Y LUGAR DE NACIMIENTO	DIA	MES	AÑO	PAIS	LOCALIDAD o PROVINCIA	NACIONALIDAD Y ESTADO CIVIL
	19	02	1955	Uruguay	Montevideo	Oriental/ Casado

1 OCUPACION: Desde 1970 al 974, en FORTALEZA; del 974 al 30 de abril 1979, Soldado de 1ra. Batallón de Infantería No.14 Base en Tolosa, 30/4/79 al 1/4/980. GUARNICION en Empresa "Hilton Chelli"

2 DOMICILIO: Desde 1970 al 1980 en la ciudad de Trio. en calle Abregadero No.7575 y del día 3 de abril del corriente año, en la ciudad de Tacuarembó en calle Libano No.86 apto. Dpto.-

3 CREDENCIAL CIVICA | SERIE: CDA | NUMERO: 13118 | **DOC. de IDENT.**: No.1.505.328-2(Mdeo)

PARA SER PRESENTADO ANTE LAS AUTORIDADES DE: LA INTENDENCIA MUNICIPAL
OBJETO DE LA TRAMITACION: PARA OPTAR CARGOS PUBLICOS.-

1 - Consignar con precisión lugar de trabajo o estudios los 10 últimos años.
2 - Consignar con precisión todo domicilio en los últimos 10 años.
3 - Consignar si ha tenido tramitados y números anteriores.

FIRMA DEL SOLICITANTE
MIGUEL ANGEL ESPERA SILVA .-

COMISARIA SECCIONAL

Se eleva a la Dirección de Investigaciones.

JEFATURA DE POLICIA

El Oficial Principal:

COMISARIO
JEFE DE LA 15ta. SECCION.-

LOCALIDAD: TACUAREMBO

FECHA: 11/04/1980.-

-.Jefe.-

DIRECCION DE INVESTIGACIONES

CIUDAD	DIA	MES	AÑO
Tacuarembó,	17	4	80

JEFATURA DE POLICIA DE TACUAREMBO.-

Se hace constar que el titular de la presente solicitud registra no las anotaciones, en el fichero de esta Jefatura.-.....

El Delegado del S.I.D.-

Cnel: .....

José G. Capó.-

D. N. I. I. . DEPARTAMENTO Nº 3

CIUDAD	DIA	MES	AÑO
	6 JUN.		1980

Se hace constar que el solicitante registra en el fichero de esta Dirección, las anotaciones que se adjuntan en Numerario Simple Nº .....

EL JEFE DEL DEPARTAMENTO Nº 3

.....152388

No 3

2173

SIN ANCTACIONES

JUNTA DE COMANDANTES
EN JEFE
SERVICIO DE INFORMACION DE DEFENSA

DEPARTAMENTO	DIA	MES	AÑO
TACUAREMBO	10	4	1980.-

Nº B.S.

- SOLICITUD DE CONSTANCIA DE HABILITACION PARA CARGOS PUBLICOS -

TITULAR	APELLIDO PATERNO: NUÑEZ	APELLIDO MATERNO: CUADRADO
	PRIMER NOMBRE: CLODIS	SEGUNDO NOMBRE: RENE
PADRE	PRIMER NOMBRE: ARTELIO	SEGUNDO NOMBRE: - - - -
MADRE	PRIMER NOMBRE: JUANA	SEGUNDO NOMBRE: - - - -

FECHA Y LUGAR DE NACIMIENTO	DIA	MES	AÑO	PAIS	LOCALIDAD o PROVINCIA	NACIONALIDAD Y ESTADO CIVIL
	4	1	1940	URUGUAY	TACUAREMBO	ORTAL/CASADO.-

1	OCUPACION	Desde 1969 al 1974 en ANCAP (Mdeo) del 974 al 97[illegible] PEON JORNALERO; del 97[illegible] al 1979 ESTACION EXPERIMENTAL DEL NORTE; y del 1979 a la fecha [illegible] como peón de Estancia.-
2	DOMICILIO	Desde 1970 al 1974 Calle Americano [illegible] No.4967; del 1974 al 1978 en Barrio La Palma calle Dr. Abdo No.392[illegible] del 1978 a la fecha en Barrio Menendez.- Tbó)

		SERIE	NUMERO		DOC. de IDENT.
3	CREDENCIAL CIVICA	TDC	2219		No.1.733.20[illegible] Tbó.

PARA SER PRESENTADO ANTE LAS AUTORIDADES DE INTENDENCIA MUNICIPAL DE TACUAREMBO
OBJETO DE LA TRAMITACION OCUPAR CARGO PUBLICO

1 - Consignar con precisión, lugar de trabajo o estudios los 10 últimos años.
2 - Consignar con precisión cada domicilio en los últimos 10 años.
3 - Consignar [illegible] traslados y números anteriores.

X Clodis René Nuñez Cuadrado
FIRMA DEL SOLICITANTE
CLODIS RENE NUÑEZ CUADRADO

SECCIONAL [illegible]

Se eleva a [illegible] JEFATURA DE POLICIA.-

EL OFICIAL PRINCIPAL:

COMISARIO
CIRILO WALTER ESCALANTE
ENCARGADO DE LA 15ta. SECCION.-

LOCALIDAD: SECC. 15ta. TACUAREMBO (Jefa)

FECHA: 10/4/1980.-

DIRECCION DE INVESTIGACIONES

Tacuarembó, 17 ABR 80

JEFATURA DE POLICIA DE TACUAREMBO.-

no

[illegible] Jefe [illegible] de la presente solicitud registra las anotaciones, en el fichero de esta Dirección, que se adjuntan en el Numerado Simple Nº .....

[illegible] El Delegado del S.I.D.
EL DIRECTOR DE INVESTIGACIONES

Cnel:
.....
José C. Capó.-

D. N. I. I. - DEPARTAMENTO Nº 3

CIUDAD | DIA 16 | MES JUN. | AÑO 1980

Se hace constar que el solicitante registra en el fichero de esta Dirección, las anotaciones que se adjuntan en Numerado Simple Nº .....

EL JEFE DEL DEPARTAMENTO Nº 3

152389 / 2173

.....

SIN ANOTACIONES

JUNTA DE COMANDANTES
EN JEFE
SERVICIO DE INFORMACION DE DEFENSA

DEPARTAMENTO	DIA	MES	AÑO	Nº
TACUAREMBO	10	4	1980	3.6.

- SOLICITUD DE CONSTANCIA DE HABILITACION PARA CARGOS PUBLICOS -

TITULAR	APELLIDO PATERNO: MIQUEIRO		APELLIDO MATERNO: LOPEZ
	PRIMER NOMBRE: HEBER		SEGUNDO NOMBRE: GUSTAVO
PADRE	PRIMER NOMBRE: MARIO		SEGUNDO NOMBRE: CONCEPCION
MADRE	PRIMER NOMBRE: MARIA		SEGUNDO NOMBRE: ESTHER

FECHA Y LUGAR DE NACIMIENTO	DIA	MES	AÑO	PAIS	LOCALIDAD o PROVINCIA	NACIONALIDAD Y ESTADO CIVIL
	2	4	1960	URUGUAY	TACUAREMBO	ORTAL/SOLTERO

1	OCUPACION	Desde el año 1970 al 973, estudiante, primero primaria y luego secundaria; y del 1973 a la fecha, trabaja en construccion por su cuenta.
2	DOMICILIO	Desde el año 1970 en Gral. Rivera No. 645, Barrio Artigas.

		SERIE	NUMERO		DOC. de IDENT.
3	CREDENCIAL CIVICA	TAA	42.575		No. 57.799/ Tbo.

PARA SER PRESENTADO ANTE LAS AUTORIDADES DE: LA DIRECCION DE VIALIDAD.-
OBJETO DE LA TRAMITACION: PARA OCUPAR CARGO PUBLICO.-

1 - Consignar con precisión, lugar de trabajo o estudios los 10 últimos años.
2 - Consignar con precisión cada domicilio en los últimos 10 años.
3 - Consignar si ha tenido traslados y números anteriores.

x Heber Gustavo Miqueiro
HEBER GUSTAVO MIQUEIRO LOPEZ.-

POLICIA DE TACUAREMBO — 15a. SECCION

COMISARIA SECCIONAL

Se eleva a la [redacted] JEFATURA DE POLICIA.-

EL OFICIAL PRINCIPAL : [signature]
COMISARIO
Cirilo Walter Escalante.-
Encargado de la 15ta. Seccion.-

LOCALIDAD: TACUAREMBO
FECHA: 10/4/1980.-
(JESA)

DIRECCION DE INVESTIGACIONES [redacted]

CIUDAD: Tacuarembó | DIA: 15 | MES: 4 | AÑO: 80

JEFATURA DE POLICIA DE TACUAREMBO

Se hace constar que el titular de la presente solicitud registra las anotaciones, no en el fichero de esta Dirección [redacted] Jefatura.-.....

JEFATURA DE POLICIA DE TACUAREMBO

El Delegado del S.I.L.
Coronel.....
José C. Capó.

D. N. I. I. - DEPARTAMENTO Nº 3

CIUDAD | DIA: 16 | MES: JUN. | AÑO: 1080

Dirección Nacional de Información e Investigación — DEPARTAMENTO Nº 3 — Sec. Cons.-Hab.-C. Público

Se hace constar que el solicitante registra en el fichero de esta Dirección, las anotaciones que se adjuntan en Numerado Simple Nº .....

EL JEFE DEL DEPARTAMENTO Nº 3 y por su orden
152330
.....

POR EL JEFE DEL DEPARTAMENTO N.o 3
.2173
Benito GONZALEZ BONILLA
SUB - COMISARIO

SIN ANOTACIONES

JUNTA DE COMANDANTES
EN JEFE
SERVICIO DE INFORMACION DE DEFENSA

DEPARTAMENTO	DIA	MES	AÑO
TACUAREMBO	10	04	1980

Nº 307.

- SOLICITUD DE CONSTANCIA DE HABILITACION PARA CARGOS PUBLICOS -

TITULAR	APELLIDO PATERNO: LABORDE	APELLIDO MATERNO: LEMOS
	PRIMER NOMBRE: ANGELICA	SEGUNDO NOMBRE: IDALINA
PADRE	PRIMER NOMBRE: HUGO	SEGUNDO NOMBRE: JUAN
MADRE	PRIMER NOMBRE: ALI	SEGUNDO NOMBRE: BRAULIA

FECHA Y LUGAR DE NACIMIENTO	DIA	MES	AÑO	PAIS	LOCALIDAD o PROVINCIA	NACIONALIDAD Y ESTADO CIVIL
	14	11	1961	URUGUA Y	TACUAREMBO	ORTAL/SOLTERA.-

1	OCUPACION	Desde el año 1970 hasta la fecha ESTUDIANTE .- de Secuandaria y estudios Superiores.-
2	DOMICILIO	EN PARIS RIOS No. ;BARRIO FERROCARRIL,HACE 19 años.-

3	CREDENCIAL CIVICA	SERIE	NUMERO		DOC. de IDENT.
		TAB	2745.-		No.59.231.Tb6.-

PARA SER PRESENTADO ANTE LAS AUTORIDADES DE OBJETO DE LA TRAMITACION BANCO REPUBLICA .- para ocupar cargo público.-

1 - Consignar con precisión, lugar de trabajo o estudios los 10 últimos años.
2 - Consignar con precisión cada domicilio en los últimos 10 años.
3 - Consignar si ha tenido traslados y números anteriores.

FIRMA DEL SOLICITANTE
ANGELICA IDALINA LABORDE LEMOS

COMISARIA SECCIONAL

Se eleva a la ~~Dirección de Investigaciones~~ JEFATURA DE POLICIA.-

El Oficial Principal:

COMISARIO
CIRILO WALTER ESCALANTE.-
ENCARGADO DE LA 15ta. SECCION.-

LOCALIDAD: TACUAREMBO **FECHA:** 10/04/1980.-

(jesa)

~~DIRECCION DE INVESTIGACIONES~~

CIUDAD	DIA	MES	AÑO
Tacuarembó	15	4	80

JEFATURA DE POLICIA DE TACUAREMBO

Se hace constar que el titular de la presente solicitud no registra las anotaciones, en el fichero de esta ~~Dirección de Investigaciones~~ Jefatura.-.....

JEFATURA DE POLICIA DE TACUAREMBO SECRETARIA GENERAL

~~DIRECCION DE INVESTIGACIONES~~
El Delegado del S.I.D.
Coronel.....
José C. Capó.

D. N. I. I. . DEPARTAMENTO Nº 3

CIUDAD	DIA	MES	AÑO
	16	JUN.	198

Dirección Nacional de Información e Inteligencia - DEPARTAMENTO Nº 3 - Sec. Cons.-Hab.-c. Público

Se hace constar que el solicitante registra en el fichero de esta Dirección, las anotaciones que se adjuntan en Numerado Simple Nº .....

EL JEFE DEL DEPARTAMENTO Nº 3

.....152391

2173

SIN ANOTACIONES

JUNTA DE COMANDANTES
EN JEFE
SERVICIO DE INFORMACION DE DEFENSA

DEPARTAMENTO	DIA	MES	AÑO
TACUAREMBO	09	04	1980

Nº 306

- SOLICITUD DE CONSTANCIA DE HABILITACION PARA CARGOS PUBLICOS -

TITULAR	APELLIDO PATERNO: CABRERA	APELLIDO MATERNO: LORA
	PRIMER NOMBRE: LARIA	SEGUNDO NOMBRE: GRACIELA
PADRE	PRIMER NOMBRE: ATILIO	SEGUNDO NOMBRE: - - - -
MADRE	PRIMER NOMBRE: ROSA	SEGUNDO NOMBRE: AURORA

FECHA Y LUGAR DE NACIMIENTO	DIA	MES	AÑO	PAIS	LOCALIDAD o PROVINCIA	NACIONALIDAD Y ESTADO CIVIL
	14	05	1958	URUGUAY	TACUAREMBO	OTAL.- SOLTERA

1	OCUPACION	LABORES.- Ant. Estudiante hasta 4to. año liceal en el Colegio Jesús Sacramentado, hasta el año 1977.-
2	DOMICILIO	GENARO GILBERT No. 44 (5 meses). Ant. en barrio Centenario (1 año). ANT. en calle Henry Dunnant s.n. (5 años). Ant. en Rincón de Tranqueras (desde 1958).-

		SERIE	NUMERO			
3	CREDENCIAL CIVICA	T.A.B.	2.439		DOC. de IDENT.	60.711 (Tacuarembó)

PARA SER PRESENTADO ANTE LAS AUTORIDADES DE EJERCITO NACIONAL (Colorado 2310 Mdeo)
OBJETO DE LA TRAMITACION PARA OCUPAR CARGO DE POLICIA MILITAR.-

1 - Consignar con precisión, lugar de trabajo o estudios los 10 últimos años.
2 - Consignar con precisión cada domicilio en los últimos 10 años.
3 - Consignar si ha tenido traslados y números anteriores.

x [signature]
FIRMA DEL SOLICITANTE
María Graciela CABRERA LORA.-

COMISARIA SECCIONAL 15a. Se eleva a la ~~Dirección de Investigaciones~~ JEFATURA DE POLICIA DE TBO.-

EL OFICIAL PRINCIPAL: [signature]
~~COMISARIO~~
CIRILO WALTER ESCALANTE
ENCARGADO 15ta. SECCION

LOCALIDAD: TACUAREMBO FECHA: 09/04/80.-

O.O.C.-

~~DIRECCION DE INVESTIGACIONES~~ CIUDAD: Tacuarembó DIA: 15 MES: 4 AÑO: 80

JEFATURA DE POLICIA DE TACUAREMBO

Se hace constar que el titular de la presente solicitud no registra las anotaciones, en el fichero de esta ~~Dirección~~ Jefatura.-

~~EL DIRECTOR DE INVESTIGACIONES~~
El Delegado del S.I.D.
Coronel.
José C. Capó.

D. N. I. I. . DEPARTAMENTO Nº 3 CIUDAD: DIA: 6 JUN. 1980

Se hace constar que el solicitante registra en el fichero de esta Dirección, las anotaciones que se adjuntan en Numerado Simple Nº .....
POR EL JEFE DEL DEPARTAMENTO N.o 3

EL JEFE DEL DEPARTAMENTO Nº 3 Y por su orden
152392 2173

SIN ANOTACIONES

JUNTA DE COMANDANTES
EN JEFE
SERVICIO DE INFORMACION DE DEFENSA

DEPARTAMENTO	DIA	MES	AÑO
Tacuarembó	14	4	80

Nº 3253.

- SOLICITUD DE CONSTANCIA DE HABILITACION PARA CARGOS PUBLICOS -

TITULAR	APELLIDO PATERNO: SOTTO	APELLIDO MATERNO: BENTABERRY	
	PRIMER NOMBRE: José	SEGUNDO NOMBRE: Artigas	
PADRE	PRIMER NOMBRE: Julio	SEGUNDO NOMBRE:	
MADRE	PRIMER NOMBRE: Carolina.-	SEGUNDO NOMBRE:	

FECHA Y LUGAR DE NACIMIENTO	DIA	MES	AÑO	PAIS	LOCALIDAD o PROVINCIA	NACIONALIDAD Y ESTADO CIVIL
	19	7	959	U R U G U A Y	Tacuarembó	Or/soltero.-

1	**OCUPACION**	Del año 1970 al 1974 concurrió a la Escuela No. 35 de Paso de Ceferino Del 1974 a la fecha realiza changa-s.-
2	**DOMICILIO**	Del año 1900 a la fecha se domicilia en Paso de Ceferino.-

		SERIE	NUMERO		DOC. de IDENT.
3	CREDENCIAL CIVICA	TCF	1764	- - - - - - - - - - - - -	72.136 Tacuarembó.-

PARA SER PRESENTADO ANTE LAS AUTORIDADES DE la Intendencia Municipal de esta ciudad.-
OBJETO DE LA TRAMITACION a solicitud de la misma.-

1 - Consignar con precisión, lugar de trabajo o estudios los 10 últimos años.
2 - Consignar con precisión cada domicilio en los últimos 10 años.
3 - Consignar si ha tenido traslados y números anteriores.

José Bentabery Sotto
FIRMA DEL SOLICITANTE

COMISARIA SECCIONAL 10a.

Se eleva a la ~~Dirección de Investigaciones~~ Jefatura de Policía.-

RU-BEN WALLACE XAVIER
COMISARIO

LOCALIDAD: Tacuarembó,

FECHA: 14/4/80.-agd

JEFATURA DE POLICIA DE TACUAREMBO

~~DIRECCION DE INVESTIGACIONES~~

CIUDAD	DIA	MES	AÑO
Tacuarembó	16	4	80

JEFATURA DE POLICIA DE TACUAREMBO
SECCION GENERAL

Se hace constar que el titular de la presente solicitud no registra las anotaciones, en el fichero de esta ~~Dirección~~ Jefatura.-.....

~~EL DIRECTOR DE INVESTIGACIONES~~
El Delegado del S.I.D.
Coronel.
Jose G. Capó.

D. N. I. I. _ DEPARTAMENTO Nº 3

CIUDAD	DIA	MES	AÑO
	16	JUN.	1980

Dirección Nacional de Información e Inteligencia
DEPARTAMENTO Nº 3
Sec. Cons.-Hab.-C. Público

Se hace constar que el solicitante registra en el fichero de esta Dirección, las anotaciones que se adjuntan en Numerado Simple Nº .....

EL JEFE DEL DEPARTAMENTO Nº 3

.....192393

12173

SIN ANOTACIONES

JUNTA DE COMANDANTES
EN JEFE
SERVICIO DE INFORMACION DE DEFENSA

DEPARTAMENTO	DIA	MES	AÑO
TACUAREMBO	16	4	80

Nº 310.

- SOLICITUD DE CONSTANCIA DE HABILITACION PARA CARGOS PUBLICOS -

TITULAR	APELLIDO PATERNO: BARRIOS	APELLIDO MATERNO: SOSA
	PRIMER NOMBRE: Angel	SEGUNDO NOMBRE: Diego
PADRE	PRIMER NOMBRE: Vital	SEGUNDO NOMBRE:
MADRE	PRIMER NOMBRE: Bacilia	SEGUNDO NOMBRE:

FECHA Y LUGAR DE NACIMIENTO	DIA	MES	AÑO	PAIS	LOCALIDAD o PROVINCIA	NACIONALIDAD Y ESTADO CIVIL
	12	8	57	Uruguay	Tacuarembó.	Oriental/soltero.

1	OCUPACION	Del 70-76 cursaba estudios en U.T.U.de plomeria;post.del 76 al 77 trabajó en el Frigorifico de esta ciudad;post.del 77-78 curso estudios en Escuela Agraria de Libertad,Dpto.San José;post.del 78 a Marzo del 80/ trabajó en un Est.Agricola de Juan Ramón Laca,Dpto.San José;post. y a la fecha no desempeña ninguna tarea.-
2	DOMICILIO	Del 70 al 77 se domicilio en Solís No.176;post.77-78 en la Escuela Agraria de San José;post.del 78 a Marzo del 80 en el Est.Agricola de// Juan Ramon Lava,Ruta 1-Km.72 de San José;post.y hasta la fecha en Solís No.176 de esta ciudad.-

		SERIE	NUMERO		DOC. de IDENT.
3	CREDENCIAL CIVICA	T A A	38.304		55.063-Tacuarembó.

PARA SER PRESENTADO ANTE LAS AUTORIDADES DE la Escuela Agraría de esta ciudad.-
OBJETO DE LA TRAMITACION para ocupar un puesto.-

1 - Consignar con precisión, lugar de trabajo o estudios los 10 últimos años.
2 - Consignar con precisión cada domicilio en los últimos 10 años.
3 - Consignar si ha tenido traslados y números anteriores.

FIRMA DEL SOLICITANTE

COMISARIA SECCIONAL 1ra. — Se eleva a la [illegible] Jef.de Pcía.del Dpto.-

LOCALIDAD PASO [illegible]

FECHA: 16/4/80.-msb.-

Comisario — COMISARIO

[illegible]

CIUDAD	DIA	MES	AÑO
Tacuarembó,	16	4	80

JEFATURA DE POLICIA DE TACUAREMBO.-

Se hace constar que el titular de la presente solicitud registra las anotaciones, no en el fichero de esta [illegible] Jefatura.-.....

El Delegado del S.I.D.-
Cnel: .....
José G. Capó.-

D. N. I. I. . DEPARTAMENTO Nº 3	CIUDAD	DIA	MES	AÑO
		16	JUN.	1980

Se hace constar que el solicitante registra en el fichero de esta Dirección, las anotaciones que se adjuntan en Numerado Simple Nº .....

EL JEFE DEL DEPARTAMENTO Nº 3
152334
.....

POR EL [illegible] DEPTO Nº 3
2173

SIN ANOTACIONES

JUNTA DE COMANDANTES
EN JEFE
SERVICIO DE INFORMACION DE DEFENSA

DEPARTAMENTO	DIA	MES	AÑO
Tacuarembó	09	04	80

Nº 312

- SOLICITUD DE CONSTANCIA DE HABILITACION PARA CARGOS PUBLICOS -

TITULAR	APELLIDO PATERNO: SILVEIRA	APELLIDO MATERNO: GONZALEZ
	PRIMER NOMBRE: Basilio	SEGUNDO NOMBRE: Abel
PADRE	PRIMER NOMBRE: Basilio	SEGUNDO NOMBRE: -----
MADRE	PRIMER NOMBRE: Ana	SEGUNDO NOMBRE: Clara.

FECHA Y LUGAR DE NACIMIENTO	DIA	MES	AÑO	PAIS	LOCALIDAD o PROVINCIA	NACIONALIDAD Y ESTADO CIVIL
	29	09	50	Uruguay	Tambores (Paysan).	Oriental-Soltero

1 OCUPACION: Desde año 1970 al 80, Jornalero Tambores.

2 DOMICILIO: Desde año 1970 al 80, Barrios Bauza Tambores.

3 CREDENCIAL CIVICA	SERIE	NUMERO		**DOC. de IDENT.**
	SEF	1812	Sin Traslados	69.724 Tbó

PARA SER PRESENTADO ANTE LAS AUTORIDADES DE U.T.E.
OBJETO DE LA TRAMITACION Ingreso en la misma.-

1 - Consignar con precisión, lugar de trabajo o estudios los 10 últimos años.
2 - Consignar con precisión, cada domicilio en los últimos 10 años.
3 - Consignar si ha tenido traslados y números anteriores.

x Basilio Abel Silveira
FIRMA DEL SOLICITANTE

COMISARIA SECCIONAL 13ra.

Se eleva a la Dirección de Investigaciones.

(Comisario) JUAN C. BARRIOS R.E
COMISARIO

LOCALIDAD: Valle Edén, c.s.g.- **FECHA:** 03 de Abril de 1980.-

DIRECCION DE INVESTIGACIONES

CIUDAD	DIA	MES	AÑO
Tacuarembó	1º	5	80

JEFATURA DE POLICIA DE TACUAREMBO

Se hace constar que el titular de la presente solicitud registra las anotaciones, no en el fichero de esta Dirección en el Numerado Simple Nº Jefatura.-

El Delegado del S.I.D.
Coronel.
José C. Deps.

D. N. I. I. - DEPARTAMENTO Nº 3

CIUDAD	DIA	MES	AÑO
	16	JUN.	1980

Se hace constar que el solicitante registra en el fichero de esta Dirección, las anotaciones que se adjuntan en Numerado Simple Nº .....

POR EL JEFE DEL DEPARTAMENTO N.o 3
y por su orden
152335

Benito GONZALEZ PEREIRA
SUB - COMISARIO

:2173

Dirección Nacional de Información e Inteligencia - DEPARTAMENTO Nº 3 - Min. Cons.-Nac.-C. Público

EL JEFE DEL DEPARTAMENTO Nº 3

SIN ANOTACIONES

JUNTA DE COMANDANTES
EN JEFE
SERVICIO DE INFORMACION DE DEFENSA

DEPARTAMENTO	DIA	MES	AÑO
Tacuarembó	14	04	1980

Nº 213

- SOLICITUD DE CONSTANCIA DE HABILITACION PARA CARGOS PUBLICOS -

	APELLIDO PATERNO	APELLIDO MATERNO
TITULAR	COSSIC	ALMADA
	PRIMER NOMBRE	SEGUNDO NOMBRE
	Eduardo	Alejandro.
PADRE	PRIMER NOMBRE	SEGUNDO NOMBRE
	Eduardo	---------
MADRE	PRIMER NOMBRE	SEGUNDO NOMBRE
	Edelsa	Lucinda.

FECHA Y LUGAR DE NACIMIENTO	DIA	MES	AÑO	PAIS	LOCALIDAD o PROVINCIA	NACIONALIDAD Y ESTADO CIVIL
	9	01	55	Uruguay.	Montevideo.	Oriental-Soltero

1	OCUPACION	Desde año 1970 al 73 Panadería Inzúa (P.de los Toros), Herrería José Lopez Tambores del año 1973 al 1980.-
2	DOMICILIO	Desde año 1970 al 73 ,calle treinta y tres 115,P.de los Toros, del año 1973 al 1980, Tambores.-

		SERIE	NUMERO			
3	CREDENCIAL CIVICA	TDA	1446	Sin traslados.-	DOC. de IDENT.	42.271 (Tbó)

PARA SER PRESENTADO ANTE LAS AUTORIDADES DE U.T.E.
OBJETO DE LA TRAMITACION ingreso en la misma.-

1 - Consignar con precisión, lugar de trabajo o estudios los 10 últimos años.
2 - Consignar con precisión cada domicilio en los últimos 10 años.
3 - Consignar si ha tenido traslados y números anteriores.

Eduardo Alejandro Bossio
FIRMA DEL SOLICITANTE

COMISARIA SECCIONAL 13ra.- Se eleva a la Dirección de Investigaciones.

(Comisario)
JUAN C. BARRIOS R.D.
COMISARIO

LOCALIDAD: Valle Edén, FECHA: 14 de Abril de 1980.-
c.a.g.-

[redacted] | CIUDAD: Tacuarembó | DIA: 16 | MES: 4 | AÑO: 80

JEFATURA DE POLICIA DE TACUAREMBO

Se hace constar que el titular de la presente solicitud no registra las anotaciones, en el fichero de esta [redacted] Jefatura.-

[redacted]
El Delegado del S.I.D.
Coronel.
José G. Capó.

D. N. I. I. - DEPARTAMENTO Nº 3 | CIUDAD | DIA: 16 | MES: JUN. | AÑO: 1980

Se hace constar que el solicitante registra en el fichero de esta Dirección, las anotaciones que se adjuntan en Numerado Simple Nº 2173

EL JEFE DEL DEPARTAMENTO Nº 3

152396

SIN ANOTACIONES

JUNTA DE COMANDANTES
EN JEFE
SERVICIO DE INFORMACION DE DEFENSA

DEPARTAMENTO	DIA	MES	AÑO
Tacuarembó	09	04	80

Nº 314.

- SOLICITUD DE CONSTANCIA DE HABILITACION PARA CARGOS PUBLICOS -

TITULAR	APELLIDO PATERNO: BORDACORRY	APELLIDO MATERNO: FERREIRA
	PRIMER NOMBRE: José	SEGUNDO NOMBRE: ————
PADRE	PRIMER NOMBRE: Ceberiano	SEGUNDO NOMBRE: ————
MADRE	PRIMER NOMBRE: María	SEGUNDO NOMBRE: Julia

FECHA Y LUGAR DE NACIMIENTO	DIA	MES	AÑO	PAIS	LOCALIDAD o PROVINCIA	NACIONALIDAD Y ESTADO CIVIL
	11	11	55	Uruguay	Tambores, Paysandú	Oriental-Solter

1	**OCUPACION**	Desde año 1970 al 80; Jornalero Tambores.-
2	**DOMICILIO**	Desde año 1970 al 80; Barrio Bauzá (Tambores).-

		SERIE	NUMERO			
3	CREDENCIAL CIVICA	KEF	2005	Sin Traslados.-	DOC. de IDENT.	C.I.31.432 (Tbó).-

PARA SER PRESENTADO ANTE LAS AUTORIDADES DE U.T.E.
OBJETO DE LA TRAMITACION A su Ingreso.-

1 - Consignar con precisión, lugar de trabajo o estudios los 10 últimos años.
2 - Consignar con precisión cada domicilio en los últimos 10 años.
3 - Consignar si ha tenido traslados y números anteriores.

FIRMA DEL SOLICITANTE

COMISARIA SECCIONAL 13ra. Se eleva a la Dirección de Investigaciones.

(Comisario)
JUAN C. BARRIOS R.D.
COMISARIO

LOCALIDAD: Valle Edén, FECHA: 09 de Abril de 1980.-

DIRECCION DE INVESTIGACIONES

CIUDAD	DIA	MES	AÑO
Tacuarembó	16	5	80

JEFATURA DE POLICIA DE TACUAREMBO

Se hace constar que el titular de la presente solicitud no registra las anotaciones, en el fichero de esta Dirección, que se consignan en el Numerado Simple Nº Jefatura.-

EL DIRECTOR DE INVESTIGACIONES
El Delegado del S.I.D.
Coronel.
José C. Capó.

JEFATURA DE POLICIA TACUAREMBO SECRETARIA GENERAL

D. N. I. I. . DEPARTAMENTO Nº 3

CIUDAD	DIA	MES	AÑO
	16	JUN.	1980

Dirección Nacional de Información e Inteligencia · DEPARTAMENTO Nº 3 · Sec. Cons.-Hab.-C. Público

Se hace constar que el solicitante registra en el fichero de esta Dirección, las anotaciones que se adjuntan en Numerado Simple Nº .....

POR EL JEFE DEL DEPARTAMENTO N.o 3

EL JEFE DEL DEPARTAMENTO Nº 3 y por su orden

152397 2173

SIN ANOTACIONES

JUNTA DE COMANDANTES
EN JEFE
SERVICIO DE INFORMACION DE DEFENSA

DEPARTAMENTO	DIA	MES	AÑO	
Tacuarembó	14	04	1980.-	Nº 315.

- SOLICITUD DE CONSTANCIA DE HABILITACION PARA CARGOS PUBLICOS -

TITULAR	APELLIDO PATERNO: COSTA	APELLIDO MATERNO: ALLADA.	
	PRIMER NOMBRE: Aníbal	SEGUNDO NOMBRE: Felimón	
PADRE	PRIMER NOMBRE: Eduardo	SEGUNDO NOMBRE: ------	
MADRE	PRIMER NOMBRE: Elelma	SEGUNDO NOMBRE: Lucinda.	

FECHA Y LUGAR DE NACIMIENTO	DIA	MES	AÑO	PAIS	LOCALIDAD o PROVINCIA	NACIONALIDAD Y ESTADO CIVIL
	13	01	56	Uruguay.	Montevideo.	Oriental-soltero.

1 OCUPACION: Año 1970 al 1975 Estudio, 75 al 77 Regimiento Artilleria No.1 (Mdeo), Tecnico Dental en P.De los Toros y Tambores,-del 77 al 80.-

2 DOMICILIO: Desde año 1970 al 77 , Ramón Alvarez S/N (Cerro Mdeo), 77 al 80 Tambores (Tbó).-

3 CREDENCIAL CIVICA	SERIE	NUMERO		**DOC. de IDENT.**
	TDA	1445	Sin traslados.	39.511 (Tbó).-

PARA SER PRESENTADO ANTE LAS AUTORIDADES DE D.N.I.I.
OBJETO DE LA TRAMITACION Ingreso en la misma.-

1 - Consignar con precisión, lugar de trabajo o estudios los 10 últimos años.
2 - Consignar con precisión cada domicilio en los últimos 10 años.
3 - Consignar si ha tenido traslados y números anteriores.

Aníbal Costa
FIRMA DEL SOLICITANTE

COMISARIA SECCIONAL 13ra.- Se eleva a la Dirección de Investigaciones.

(Comisario) JUAN C. BARRIOS R.D.
COMISARIO

LOCALIDAD: Valle Edén, **FECHA:** 14 de Abril de 1980.-

c.a.s.-

DIRECCION DE INVESTIGACIONES

CIUDAD	DIA	MES	AÑO
Tacuarembó.	18	4	80

JEFATURA DE POLICIA DE TACUAREMBO.-

Se hace constar que el titular de la presente solicitud no registra las anotaciones, en el fichero de esta Dirección Jefatura.-

El Delegado del S.I.D.-
Cnel: .....
José C. Capó.-

D. N. I. I. - DEPARTAMENTO Nº 3

CIUDAD	DIA	MES	AÑO
		JUN.	1980

Se hace constar que el solicitante registra en el fichero de esta Dirección, las anotaciones que se adjuntan en Numerado Simple Nº .....

EL JEFE DEL DEPARTAMENTO Nº 3 y por su orden

POR EL JEFE DEL DEPARTAMENTO N.o 3

.....152338 2173

SIN ANOTACIONES

JUNTA DE COMANDANTES
EN JEFE
SERVICIO DE INFORMACION DE DEFENSA

DEPARTAMENTO	DIA	MES	AÑO
Tacuarembó	14	04	1980.

Nº 316.

- SOLICITUD DE CONSTANCIA DE HABILITACION PARA CARGOS PUBLICOS -

TITULAR	APELLIDO PATERNO: De CUNHA	APELLIDO MATERNO: DIAS.	
	PRIMER NOMBRE: Julio	SEGUNDO NOMBRE: Cesar.	
PADRE	PRIMER NOMBRE: José	SEGUNDO NOMBRE: Lopez.	
MADRE	PRIMER NOMBRE: Maria	SEGUNDO NOMBRE: Angelica	

FECHA Y LUGAR DE NACIMIENTO	DIA	MES	AÑO	PAIS	LOCALIDAD o PROVINCIA	NACIONALIDAD Y ESTADO CIVIL
	03	07	1952	Uruguay	Montevideo.	Oriental-Soltero.

1	**OCUPACION**	Desde año 1970 al 80, Jornalero (Tambores).-
2	**DOMICILIO**	Desde año 1970 al 80, Tambores.

		SERIE	NUMERO			
3	**CREDENCIAL CIVICA**	TAB	1809	Sin traslados.-	**DOC. de IDENT.**	62.883 (Tb6)

PARA SER PRESENTADO ANTE LAS AUTORIDADES DE U.T.E
OBJETO DE LA TRAMITACION ingreso en la misma,.

1 - Consignar con precisión, lugar de trabajo o estudios los 10 últimos años.
2 - Consignar con precisión cada domicilio en los últimos 10 años.
3 - Consignar si ha tenido traslados y números anteriores.

Julio Cesar Da Cunha
FIRMA DEL SOLICITANTE

COMISARIA SECCIONAL 13ra.-

Se eleva a la Dirección de Investigaciones.

(Comisario) J.C.B.D.
JUAN C. BARRIOS R.D.
COMISARIO

LOCALIDAD: Valle Edén, **FECHA:** 14 de Abril de 1980.-
c.e.g.-

DIRECCION DE INVESTIGACIONES

CIUDAD	DIA	MES	AÑO
Tacuarembó	16	4	80

JEFATURA DE POLICIA DE TACUAREMBO

Se hace constar que el titular de la presente solicitud registra las anotaciones, en el fichero de esta [redacted] Nº Jefatura .-

JEFATURA DE POLICIA DE TACUAREMBO
SECRETARIA GENERAL

El Delegado del D.I.D.
Coronel.
José C. Lapó.

D. N. I. I. . DEPARTAMENTO Nº 3

CIUDAD	DIA	MES	AÑO
	5	JUN.	1980

Dirección Nacional de Información e Inteligencia
DEPARTAMENTO Nº 3
Sec. Gral. Nal. de Policía

Se hace constar que el solicitante registra en el fichero de esta Dirección, las anotaciones que se adjuntan en Numerado Simple Nº .....

EL JEFE DEL DEPARTAMENTO Nº 3
152393
.....

2173

SIN ANOTACIONES

JUNTA DE COMANDANTES
EN JEFE
SERVICIO DE INFORMACION DE DEFENSA

DEPARTAMENTO	DIA	MES	AÑO
Tacuarembó	14	04	80.-

Nº 317.

- SOLICITUD DE CONSTANCIA DE HABILITACION PARA CARGOS PUBLICOS -

TITULAR	APELLIDO PATERNO: BALDA	APELLIDO MATERNO: PEREZ
	PRIMER NOMBRE: Mario	SEGUNDO NOMBRE: Ismael
PADRE	PRIMER NOMBRE: Modesto	SEGUNDO NOMBRE: ------
MADRE	PRIMER NOMBRE: Francisca	SEGUNDO NOMBRE: ------

FECHA Y LUGAR DE NACIMIENTO	DIA	MES	AÑO	PAIS	LOCALIDAD o PROVINCIA	NACIONALIDAD Y ESTADO CIVIL
	11	10	1934	URUGUAY	Tambores.5ta.Pol.	Uruguayo-Casado.

1	OCUPACION	Desde año 1970 al 80,Jornalero (tambores).-
2	DOMICILIO	Desde año 1970 al 77, Paso de Prez, 5ta.Pol.; desde 77 al 80 Tambores.

		SERIE	NUMERO			
3	CREDENCIAL CIVICA	TDC	1944	Sin traslados.	DOC. de IDENT.	51.987 .(Tbó).-

PARA SER PRESENTADO ANTE LAS AUTORIDADES DE U.T.E.
OBJETO DE LA TRAMITACION Su ingreso a la misma.-

1 - Consignar con precisión, lugar de trabajo o estudios los 10 últimos años.
2 - Consignar con precisión cada domicilio en los últimos 10 años.
3 - Consignar si ha tenido traslados y números anteriores.

Mario Balda
FIRMA DEL SOLICITANTE

COMISARIA SECCIONAL 13ra.- Se eleva a la Dirección de Investigaciones.

(Comisario) JUAN C. BARRIOS S.D.
COMISARIO

LOCALIDAD: Valle Edén, FECHA: 14 de Abril de 1980.
C.e.E.

DIRECCION DE INVESTIGACIONES

CIUDAD	DIA	MES	AÑO
Tacuarembó	16	4	80

JEFATURA DE POLICIA DE TACUAREMBO

Se hace constar que el titular de la presente solicitud NO registra las anotaciones, en el fichero de esta [redacted] Numerado Simple Nº Jefatura.-

El Delegado del S.I.D.
Coronel.
José G. Capó.

D. N. I. I. . DEPARTAMENTO Nº 3

CIUDAD	DIA	MES	AÑO
	16	JUN.	1980

Se hace constar que el solicitante registra en el fichero de esta Dirección, las anotaciones que se adjuntan en Numerado Simple Nº .....

EL JEFE DEL DEPARTAMENTO Nº 3 , por su orden

POR EL JEFE DEL DEPARTAMENTO N.o 3

.....152406 :2173

SIN ANOTACIONES

JUNTA DE COMANDANTES
EN JEFE
SERVICIO DE INFORMACION DE DEFENSA

DEPARTAMENTO	DIA	MES	AÑO
Tacuarembó	16	04	1980

Nº 218

- SOLICITUD DE CONSTANCIA DE HABILITACION PARA CARGOS PUBLICOS -

TITULAR	APELLIDO PATERNO: FERNANDEZ	APELLIDO MATERNO: RAFFO.
	PRIMER NOMBRE: Everisto	SEGUNDO NOMBRE: Martín
PADRE	PRIMER NOMBRE: Everisto	SEGUNDO NOMBRE: ------.
MADRE	PRIMER NOMBRE: Blanca	SEGUNDO NOMBRE: Celia.

FECHA Y LUGAR DE NACIMIENTO	DIA	MES	AÑO	PAIS	LOCALIDAD o PROVINCIA	NACIONALIDAD Y ESTADO CIVIL
	26	09	59	URUGUAY.	Sta.Secc.Pol.	Oriental-Soltero

1 OCUPACION: De año 1970 al 73 Estudios; del 73 al 80 Jornalero, Tambores.-

2 DOMICILIO: De año 1970 al 80 Curtina Sta. Secc.Pol. Tbó.-
Actualmente reside en Tambores.

3 CREDENCIAL CIVICA	SERIE	NUMERO		DOC. de IDENT.
	FDC	2907	Sin traslados.-	68.388 (Tbó)

PARA SER PRESENTADO ANTE LAS AUTORIDADES DE U.P.F.
OBJETO DE LA TRAMITACION: Ingreso a la misma.-

1 - Consignar con precisión, lugar de trabajo o estudios los 10 últimos años.
2 - Consignar con precisión cada domicilio en los últimos 10 años.
3 - Consignar si ha tenido traslados y números anteriores.

Everisto H Fernández
FIRMA DEL SOLICITANTE

COMISARIA SECCIONAL 13ra.- Se eleva a la Dirección de Investigaciones.

(Comisario)
COMISARIO

LOCALIDAD: Valle Edén, FECHA: 16 de Abril de 1980.-
c.a.f.-

DIRECCION DE INVESTIGACIONES	CIUDAD	DIA	MES	AÑO
	Tacuarembó	16	4	80

JEFATURA DE POLICIA DE TACUAREMBO

Se hace constar que el titular de la presente solicitud no registra las anotaciones, en el fichero de esta Jefatura.-

El Delegado del S.I.D.
Coronel.
José G. Capó.

D. N. I. I. - DEPARTAMENTO Nº 3	CIUDAD	DIA	MES	AÑO
		6	JUN.	1980

Se hace constar que el solicitante registra en el fichero de esta Dirección, las anotaciones que se adjuntan en Numerado Simple Nº .....

EL JEFE DEL DEPARTAMENTO Nº 3

152401

No 3

2173

SIN ANOTACIONES

JUNTA DE COMANDANTES
EN JEFE
SERVICIO DE INFORMACION DE DEFENSA

DEPARTAMENTO	DIA	MES	AÑO
TACUAREMBO	14	04	80

Nº 319.

- SOLICITUD DE CONSTANCIA DE HABILITACION PARA CARGOS PUBLICOS -

	APELLIDO PATERNO	APELLIDO MATERNO
TITULAR	FARIAS	ARAUJO
	PRIMER NOMBRE	**SEGUNDO NOMBRE**
	MARY	MABEL
PADRE	PRIMER NOMBRE: CRISPIN	SEGUNDO NOMBRE: RAMON
MADRE	PRIMER NOMBRE: VITALINA	SEGUNDO NOMBRE: (UNICO)

FECHA Y LUGAR DE NACIMIENTO	DIA	MES	AÑO	PAIS	LOCALIDAD o PROVINCIA	NACIONALIDAD Y ESTADO CIVIL
	03	12	1960	URUGUAY	TACUAREMBO	ORIENTAL, SOLTERA

1	**OCUPACION**	CURSO ESTUDIOS PRIMARIOS Y SECUNDARIOS ESTA ESTUDIANDO A LA FECHA.-
2	**DOMICILIO**	SE DOMICILIA EN BARRIO REGGI HACE DOCE AÑOS Y LO HACE A LA FECHA.-

		SERIE	NUMERO			
3	**CREDENCIAL CIVICA**	T.C.A.	2996	TACUAREMBO	**DOC. de IDENT.**	54.056.-TACUAREMBO

PARA SER PRESENTADO ANTE LAS AUTORIDADES DE OBJETO DE LA TRAMITACION CENTRO DE HIDROGRAFIA DE TACUAREMBO.-

1 - Consignar con precisión, lugar de trabajo o estudios los 10 últimos años.
2 - Consignar con precisión cada domicilio en los últimos 10 años.
3 - Consignar si ha tenido traslados y números anteriores.

FIRMA DEL SOLICITANTE
MARY MABEL FARIAS ARAUJO.-

COMISARIA SECCIONAL 6ta.- Se eleva a la Dirección de Investigaciones.

DE JEFATURA DE POLICIA.-

EL COMISARIO DE LA SEXTA SECCION.-

COMISARIO
ORINALDO LOPEZ MOTTA.-

LOCALIDAD: TACUAREMBO **FECHA:** ABRIL 14 de 1980.-

DIRECCION DE INVESTIGACIONES	CIUDAD	DIA	MES	AÑO
	Tacuarembó	16	4	80

JEFATURA DE POLICIA DE TACUAREMBO

Se hace constar que el titular de la presente solicitud no registra las anotaciones, en el fichero de esta Jefatura.-

El Delegado del S.I.D.
Coronel.
José C. Capó.

D. N. I. I. - DEPARTAMENTO Nº 3	CIUDAD	DIA	MES	AÑO
		16	JUN.	1980

Se hace constar que el solicitante registra en el fichero de esta Dirección, las anotaciones que se adjuntan en Numerado Simple Nº .....

EL JEFE DEL DEPARTAMENTO Nº 3
152402
.....

2173

SIN ANOTACIONES

JUNTA DE COMANDANTES
EN JEFE
SERVICIO DE INFORMACION DE DEFENSA

DEPARTAMENTO	DIA	MES	AÑO
TACUAREMBO	14	04	80

Nº 320

- SOLICITUD DE CONSTANCIA DE HABILITACION PARA CARGOS PUBLICOS -

TITULAR	APELLIDO PATERNO: BORNIA	APELLIDO MATERNO: RODRIGUEZ
	PRIMER NOMBRE: JUDITH	SEGUNDO NOMBRE: MARLEN
PADRE	PRIMER NOMBRE: GLICERIO	SEGUNDO NOMBRE: ANTONIO (FALLECIDO)
MADRE	PRIMER NOMBRE: BLANCA	SEGUNDO NOMBRE: CELIA

FECHA Y LUGAR DE NACIMIENTO	DIA	MES	AÑO	PAIS	LOCALIDAD o PROVINCIA	NACIONALIDAD Y ESTADO CIVIL
	04	12	1958	URUGUAY	TACUAREMBO	ORIENTAL, SOLTERA

1	**OCUPACION**	CURSO ESTUDIOS PRIMARIOS, SECUNDARIOS ESTA ESTUDIANDO A LA FECHA.-
2	**DOMICILIO**	SE DOMICILIA EN BARRIO RECGI HACE VEINTE AÑOS Y LO HACE HASTA LA FECHA.-

		SERIE	NUMERO			
3	**CREDENCIAL CIVICA**	T.C.A.	3094		**DOC. de IDENT.**	43.810.-TACUAREMBO.-

PARA SER PRESENTADO ANTE LAS AUTORIDADES DE OBJETO DE LA TRAMITACION CENTRO DE HIDROGRAFIA DE TACUAREMBO.-

1 - Consignar con precisión, lugar de trabajo o estudios los 10 últimos años.
2 - Consignar con precisión cada domicilio en los últimos 10 años.
3 - Consignar si ha tenido traslados y números anteriores.

Judith Bornia
FIRMA DEL SOLICITANTE
JUDITH MARLEN BORNIA RODRIGUEZ.-

COMISARIA SECCIONAL 6ta.- Se eleva a la Dirección de Investigaciones. JEFATURA DE POLICIA.-

EL COMISARIO DE LA SEXTA SECCION.-

JEFATURA DE POLICIA SECCION 6ta. TACUAREMBO

COMISARIO
ORIMALDO LOPEZ MOTTA.-

LOCALIDAD: TACUAREMBO **FECHA:** ABRIL 14 de 1980.-

| XXXX

JUNTA DE COMANDANTES
EN JEFE
SERVICIO DE INFORMACION DE DEFENSA

DEPARTAMENTO	DIA	MES	AÑO
[illegible]	15	4	80

Nº 321.

- SOLICITUD DE CONSTANCIA DE HABILITACION PARA CARGOS PUBLICOS -

TITULAR	APELLIDO PATERNO: - - - - -	APELLIDO MATERNO: VAZ
	PRIMER NOMBRE: SERGIO	SEGUNDO NOMBRE: GUSTAVO
PADRE	PRIMER NOMBRE: - - - - -	SEGUNDO NOMBRE: - - - - - -
MADRE	PRIMER NOMBRE: MARIA	SEGUNDO NOMBRE: ISABEL

FECHA Y LUGAR DE NACIMIENTO	DIA	MES	AÑO	PAIS	LOCALIDAD o PROVINCIA	NACIONALIDAD Y ESTADO CIVIL
	2	3	59	URUGUAY	[illegible]	oriental, soltero

1 OCUPACION: Del 69 al 72 Primaria en Tbó. Del 73 al 75 desocupado. Del 76 al 77 changas en Tbó. Principios del 78 a mediados 78 changas en Mdeo. Med. a fin 78 changas diversas en Tbó. Del 79 a la fecha desocupado.-

2 DOMICILIO: Calle Maciel No. 365 desde 1968 a principios de 1978. Principios a fin 78 en Charrúa No. 1518 Mdeo. Posterior y a la fecha Maciel No. 365 Tbó.

3 CREDENCIAL CIVICA	SERIE	NUMERO		**DOC. de IDENT.**	
	T.A.	41.070			1.943021 (Mdeo)

PARA SER PRESENTADO ANTE LAS AUTORIDADES DE L CUERPO NACIONAL DE BOMBEROS.-
OBJETO DE LA TRAMITACION INGRESO.-

1 - Consignar con precisión, lugar de trabajo o estudios los 10 últimos años.
2 - Consignar con precisión cada domicilio en los últimos 10 años.
3 - Consignar si ha tenido traslados y números anteriores.

x Sergio Vaz
FIRMA DEL SOLICITANTE

COMISARIA SECCIONAL 2da.

Se eleva a la ~~Dirección de Investigaciones~~ Jefatura de Policía de Tacuarembó.-

COMISARIO
José A. Villanueva.-

LOCALIDAD: Tbó **FECHA:** 16.4.980.- r.d.m.-

~~DIRECCION DE INVESTIGACIONES~~

CIUDAD	DIA	MES	AÑO
Tacuarembó,	17	4	80

JEFATURA DE POLICIA DE TACUAREMBO.-

JEFATURA DE POLICIA · SECRETARIA GENERAL · TACUAREMBO

Se hace constar que el titular de la presente solicitud no registra las anotaciones, en el fichero de esta ~~Dirección de Investigaciones~~ Jefatura.-

~~DIRECCION DE INVESTIGACIONES~~
El Delegado del S.I.D.D.-
Cnel: .....
José G. Capó.-

D. N. I. I. - DEPARTAMENTO Nº 3

CIUDAD	DIA	MES	AÑO
	16	JUN.	1980

Dirección Nacional de Información e Inteligencia · DEPARTAMENTO Nº 3 · Sec. Cons.-Hab.-C. Pública

Se hace constar que el solicitante registra en el fichero de esta Dirección, las anotaciones que se adjuntan en Numerado Simple Nº .....

EL JEFE DEL DEPARTAMENTO Nº 3

152404 .2173

SIN ANOTACIONES

JUNTA DE COMANDANTES
EN JEFE
SERVICIO DE INFORMACION DE DEFENSA

DEPARTAMENTO	DIA	MES	AÑO
TACUAREMBO	16	4	1980

Nº 322

- SOLICITUD DE CONSTANCIA DE HABILITACION PARA CARGOS PUBLICOS -

TITULAR	APELLIDO PATERNO: LANZ PEIUAGA	APELLIDO MATERNO: FARIAS
	PRIMER NOMBRE: JUAN	SEGUNDO NOMBRE: MARTIN
PADRE	PRIMER NOMBRE: JUAN	SEGUNDO NOMBRE: MARTIN
MADRE	PRIMER NOMBRE: ISABEL	SEGUNDO NOMBRE: - - - - -

FECHA Y LUGAR DE NACIMIENTO	DIA	MES	AÑO	PAIS	LOCALIDAD o PROVINCIA	NACIONALIDAD Y ESTADO CIVIL
	3	11	1944	URUGUAY	TACUAREMBO	oriental-casado

1 OCUPACION: En 1968 empleado en O.R.F.L.E.T.A.M.en Tbó,hasta 1977.De 1978 a 1979 empleado en Agencia Central de Cargas en Tbó.Actualmente empleado en Casa Testa.-

2 DOMICILIO: Calle Luis Castagnetto No.22 desde mas de 10 años.-

3 CREDENCIAL CIVICA	SERIE	NUMERO		DOC. de IDENT.
	T.A.A.	28.117		36.438 (Tbó)

PARA SER PRESENTADO ANTE LAS AUTORIDADES DE VIALIDAD.-
OBJETO DE LA TRAMITACION INGRESO.-

1 - Consignar con precisión, lugar de trabajo o estudios los 10 últimos años.
2 - Consignar con precisión cada domicilio en los últimos 10 años.
3 - Consignar si ha tenido traslados y números anteriores.

Juan Martín Lanz
FIRMA DEL SOLICITANTE

COMISARIA SECCIONAL 2da

Se eleva a la ~~Dirección de Investigaciones~~ Jefatura de Policía del Departamento.-

Williams
COMISARIO
José A. Villanueva.-

LOCALIDAD: Tacuarembó **FECHA:** 16/4/980.-

r.3.m.-

~~DIRECCION DE INVESTIGACIONES~~

CIUDAD	DIA	MES	AÑO
Tacuarembó,	17	4	80

JEFATURA DE POLICIA DE TACUAREMBO.-

Se hace constar que el titular de la presente solicitud no registra las anotaciones, en el fichero de esta ~~Dirección de Investigaciones~~ Jefatura.-.....

~~DIRECCION DE INVESTIGACIONES~~
El Delegado del S.I.D.-
Cnel: .....
José C. Capó.-

D. N. I. I. - DEPARTAMENTO Nº 3

CIUDAD	DIA	MES	AÑO
	16	JUN.	1980

Se hace constar que el solicitante registra en el fichero de esta Dirección, las anotaciones que se adjuntan en Numerado Simple Nº .....

EL JEFE DEL DEPARTAMENTO Nº 3 y por su orden

POR EL JEFE DEL DEPARTAMENTO N.o 3

152405 2173

Benito GONZALEZ BONILLA
SUB - COMISARIO

SIN ANOTACIONES

JUNTA DE COMANDANTES
EN JEFE
SERVICIO DE INFORMACIONES DE DEFENSA

DEPARTAMENTO	DIA	MES	AÑO
[illegible]	1[illegible]	4	80

Nº 3224.-

- SOLICITUD DE CONSTANCIA DE HABILITACION PARA CARGOS PUBLICOS -

	APELLIDO PATERNO	APELLIDO MATERNO
TITULAR	MORENO	CIOLA.-
	PRIMER NOMBRE	**SEGUNDO NOMBRE**
	Yanicse	Beatriz
PADRE	**PRIMER NOMBRE**	**SEGUNDO NOMBRE**
	Zelmar	-------
MADRE	**PRIMER NOMBRE**	**SEGUNDO NOMBRE**
	Nelia	Blanca

FECHA Y LUGAR DE NACIMIENTO	DIA	MES	AÑO	PAIS	LOCALIDAD o PROVINCIA	NACIONALIDAD Y ESTADO CIVIL
	28	1	62	Uruguay	Tacuarembó-Dpto.	oriental, soltera

1	**OCUPACION**	Estudiante de Secundaria hasta 1978.- Empleada Farmacia Isabelina desde 1978 a 1980-P.Toros.-
2	**DOMICILIO**	18 de Julio 759-Paso de los Toros, desde 1969 a la fecha.-

		SERIE	NUMERO		DOC. de IDENT.
3	CREDENCIAL CIVICA	[illegible]	18800		50.942 de Tbó.

PARA SER PRESENTADO ANTE LAS AUTORIDADES DE ANTEL
OBJETO DE LA TRAMITACION

1 - Consignar con precisión, lugar de trabajo o estudios los 10 últimos años.
2 - Consignar con precisión cada domicilio en los últimos 10 años.
3 - Consignar si ha tenido traslados y números anteriores.

Louise B. Moreno
FIRMA DEL SOLICITANTE

COMISARIA SECCIONAL 3ra.

Se eleva a la ~~Dirección de Investigaciones~~ Jef. de Tacuarembo

COMISARIO
JUAN ISAMBERTO BARBOZA

LOCALIDAD: P.Toros, **FECHA:** 15.4.80.-

~~DIRECCION DE INVESTIGACIONES~~

CIUDAD	DIA	MES	AÑO
Tacuarembó,	24	4	80

JEFATURA DE POLICIA DE TACUAREMBO.-

Se hace constar que el titular de la presente solicitud no registra las anotaciones, en el fichero de esta ~~Dirección, que se adjuntan en el Numerado Simple Nº~~ Jefatura.-.....

JEFATURA DE POLICIA - SECRETARIA GENERAL - TACUAREMBO

~~DIRECCION DE INVESTIGACIONES~~
El Delegado del S.I.D.-
Cnel:.....
José G. Capó.-

D. N. I. I. - DEPARTAMENTO Nº 3	CIUDAD	DIA	MES	AÑO
		16	JUN	1980

Dirección Nacional de Información e Inteligencia - DEPARTAMENTO Nº 3 - Sec. Cons.-Hab.-C. Público

Se hace constar que el solicitante registra en el fichero de esta Dirección, las anotaciones que se adjuntan en Numerado Simple Nº .....

EL JEFE DEL DEPARTAMENTO Nº 3
y por su orden
152406

POR EL JEFE DEL DEPARTAMENTO N.o 3
.2173
Benito GONZALEZ BONILLA
SUB - COMISARIO

SIN ANOTACIONES

JUNTA DE COMANDANTES
EN JEFE
SERVICIO DE INFORMACION DE DEFENSA

DEPARTAMENTO	DIA	MES	AÑO
TACUAREMBO	17	4	80

Nº 325

- SOLICITUD DE CONSTANCIA DE HABILITACION PARA CARGOS PUBLICOS -

	APELLIDO PATERNO	APELLIDO MATERNO
TITULAR	ALVAREZ	PEREZ
	PRIMER NOMBRE	SEGUNDO NOMBRE
	Andrés	
PADRE	PRIMER NOMBRE	SEGUNDO NOMBRE
	Geronimo	
MADRE	PRIMER NOMBRE	SEGUNDO NOMBRE
	María	Aurora

FECHA Y LUGAR DE NACIMIENTO	DIA	MES	AÑO	PAIS	LOCALIDAD o PROVINCIA	NACIONALIDAD Y ESTADO CIVIL
	4	2	60	Uruguay	Tacuarembó.	Oriental/soltero.

1	OCUPACION	Del 70 al 72 curso primaría en la Escuela No.7 de ésta;post.del 72 al 78 curso estudios de secuendaría en el Liceo Dptal.;post.y hasta Octubre del 79 no desempeño ninguna tarea u oficio algunos;post.y hasta// la fecha trabaja en lo de Porcile,digo la Firma.-
2	DOMICILIO	Del 70 a la fecha se domicilia en Sarandí No.20 de esta ciudad.-

		SERIE	NUMERO		DOC. de IDENT.
3	CREDENCIAL CIVICA	T A A	41007		43.641-Tacuarembó.

PARA SER PRESENTADO ANTE LAS AUTORIDADES DEL Banco Republica Oriental del U.Suc.Tbó.-
OBJETO DE LA TRAMITACION para ocupar un puesto.-

1 - Consignar con precisión, lugar de trabajo o estudios los 10 últimos años.
2 - Consignar con precisión cada domicilio en los últimos 10 años.
3 - Consignar si ha tenido traslados y números anteriores.

FIRMA DEL SOLICITANTE

COMISARIA SECCIONAL 1ra.

Se eleva a la [redacted] Jef.de Policía del Dpto.-

JEFATURA DE POLICIA DE TACUAREMBO COMISARIA

Comisario COMISARIO

LOCALIDAD TACUAREMBO.

FECHA: 17/4/80.-msb

[redacted]

CIUDAD	DIA	MES	AÑO
Tacuarembó,	24	4	80

JEFATURA DE POLICIA DE TACUAREMBO.-

JEFATURA DE POLICIA DE TACUAREMBO SECRETARIA GENERAL

Se hace constar que el titular de la presente solicitud no registra las anotaciones, en el fichero de esta [redacted] Jefatura.-.....

[redacted]
El Delegado del I.N.I.D.-
Cnel: .....
José G. Tapó.-

D. N. I. I. - DEPARTAMENTO Nº 3

CIUDAD	DIA	MES	AÑO
	16	JUN.	980

Dirección Nacional de Información e Inteligencia DEPARTAMENTO Nº 3 Sec. Lcas.-Hab.-C. Público

Se hace constar que el solicitante registra en el fichero de esta Dirección, las anotaciones que se adjuntan en Numerado Simple Nº .....

POR EL JEFE DEL DEPARTAMENTO N.o 3

EL JEFE DEL DEPARTAMENTO Nº 3, por su orden

152407 2173

SIN ANOTACIONES

JUNTA DE COMANDANTES EN JEFE
SERVICIO DE INFORMACION DE DEFENSA

DEPARTAMENTO	DIA	MES	AÑO	Nº
TACUAREMBO	17	4	1980	326.

- SOLICITUD DE CONSTANCIA DE HABILITACION PARA CARGOS PUBLICOS -

TITULAR	APELLIDO PATERNO: DA SILVA	APELLIDO MATERNO: FERNANDEZ
	PRIMER NOMBRE: ALVARO	SEGUNDO NOMBRE: DONATO
PADRE	PRIMER NOMBRE: BASILIO	SEGUNDO NOMBRE: - - - - -
MADRE	PRIMER NOMBRE: CELESTE	SEGUNDO NOMBRE: YUDITH

FECHA Y LUGAR DE NACIMIENTO	DIA	MES	AÑO	PAIS	LOCALIDAD o PROVINCIA	NACIONALIDAD Y ESTADO CIVIL
	28	11	1961	URUGUAY	TACUAREMBO	oriental-soltero

1	OCUPACION	En 1968 cursaba estudios de primaria en Tbó.hasta 1974.De 1975 a 1978 changas en Tbó.1979 a marzo de 1980 changas en Tbó.1r.de marzo a 1o.de abril 80 Soldado en Reg.Batallón Ing.No.4 Laguna del Sauce.Actual desocupado en Tbó.-
2	DOMICILIO	De 1968 a marzo de 1980 en calle Treinta y Tres No.504.1/3/80 a 1/4/80 En el Batallón de Ing.No.4 Laguna del Sauce.Actualmente y desde esa// fecha en Treinta y Tres No.504.-

		SERIE	NUMERO		DOC. de IDENT.
3	CREDENCIAL CIVICA	T.A.A.	42.270		65.403 (Tbó)

PARA SER PRESENTADO ANTE LAS AUTORIDADES DE IA INTENDENCIA MUNICIPAL DE TACUAREMBO.-
OBJETO DE LA TRAMITACION INGRESO.-

1 - Consignar con precisión, lugar de trabajo o estudiós los 10 últimos años.
2 - Consignar con precisión cada domicilio en los últimos 10 años.
3 - Consignar si ha tenido traslados y números anteriores.

Alvaro Da Silva
FIRMA DEL SOLICITANTE

COMISARIA SECCIONAL 22a

Se eleva a la [redacted]
Jefatura de Policía de Tacuarembó.-

COMISARIO
José A.Villanueva.-

LOCALIDAD: Tacuarembó FECHA: 17/4/980.-r.d.m.-

DIRECCION DE INVESTIGACIONES

CIUDAD	DIA	MES	AÑO
Tacuarembó.	24	4	80

JEFATURA DE POLICIA DE TACUAREMBO.-

Se hace constar que el titular de la presente solicitud no registra las anotaciones, en el fichero de esta [redacted] Jefatura.-.....

[redacted]
El Delegado del S.I.D.-
Cnel:.....
José [illegible] Capó.-

D. N. I. I. _ DEPARTAMENTO Nº 3

CIUDAD	DIA	MES	AÑO
	16	JUN.	1980

Se hace constar que el solicitante registra en el fichero de esta Dirección, las anotaciones que se adjuntan en Numerado Simple Nº .....

POR EL JEFE [illegible] DEPARTAMENTO N.o 3

EL JEFE DEL DEPARTAMENTO Nº 3 y por su [illegible]

.....152408 2173

Benito [illegible] UNILLA

SIN ANOTACIONES

JUNTA DE COMANDANTES
EN JEFE
SERVICIO DE INFORMACION DE DEFENSA

DEPARTAMENTO	DIA	MES	AÑO
Tacuarembó	18	04	80

Nº 327.

- SOLICITUD DE CONSTANCIA DE HABILITACION PARA CARGOS PUBLICOS -

TITULAR	APELLIDO PATERNO: FERREIRA	APELLIDO MATERNO: IDUARTE..	
	PRIMER NOMBRE: Roberto	SEGUNDO NOMBRE:	
PADRE	PRIMER NOMBRE: Waldemar	SEGUNDO NOMBRE:	
MADRE	PRIMER NOMBRE: Blanca	SEGUNDO NOMBRE: Irma.(Fallecida)	

FECHA Y LUGAR DE NACIMIENTO	DIA	MES	AÑO	PAIS	LOCALIDAD o PROVINCIA	NACIONALIDAD Y ESTADO CIVIL
	10	7	962	U R U G U A Y	TACUAREMBO.-	Or/soltero.-

1	**OCUPACION**	Del 1970 al 1975 estudió en la Escuela No. 50 de Barrio Juan Domingo López, del 1975 al 1 976 estudió en la Escuela Industrial, del 1976 a la fecha realiza changas.-
2	**DOMICILIO**	Del 1970 a la fecha se domicilia en barrio Etcheverry.-

		SERIE	NUMERO			
3	**CREDENCIAL CIVICA**	TCG	5138	- - - - - - - - - - - - -	**DOC. de IDENT.**	2.632.328-8 Tcbó.-

PARA SER PRESENTADO ANTE LAS AUTORIDADES DE la Intendencia Municipal de esta ciudad.-
OBJETO DE LA TRAMITACION a solicitud de la misma.-

1 - Consignar con precisión lugar de trabajo o estudios los 10 últimos años.
2 - Consignar con precisión cada domicilio en los últimos 10 años.
3 - Consignar si ha tenido traslados y números anteriores.

FIRMA DEL SOLICITANTE

COMISARIA SECCIONAL 10a. Se eleva a la ~~Dirección de Investigaciones~~ Jefatura de Policía.-

RUBEN WALLACE XAVIER.-
COMISARIO

LOCALIDAD: Tacuarembó, **FECHA:** 18/4/980.-agd

~~DIRECCION DE INVESTIGACIONES~~

CIUDAD	DIA	MES	AÑO
Tacuarembó,	24	4	80

JEFATURA DE POLICIA DE TACUAREMBO.-

Se hace constar que el titular de la presente solicitud no registra las anotaciones, en el fichero de esta ~~Dirección, que se adjuntan en el Numerado Simple Nº~~ Jefatura.-.....

~~EL DIRECTOR DE INVESTIGACIONES~~
El Delegado del S.I.D.-
Cnel:.....
José O. Capó.-

D. N. I. I. - DEPARTAMENTO Nº 3

CIUDAD	DIA	MES	AÑO
	16	JUN.	1980

Se hace constar que el solicitante registra en el fichero de esta Dirección, las anotaciones que se adjuntan en Numerado Simple Nº .....

EL JEFE DEL DEPARTAMENTO Nº 3

SIN ANOTACIONES.....152409 :2173

JUNTA DE COMANDANTES
EN JEFE
SERVICIO DE INFORMACION DE DEFENSA

DEPARTAMENTO	DIA	MES	AÑO
Tacuarembó	22	4	80

Nº 328.

- SOLICITUD DE CONSTANCIA DE HABILITACION PARA CARGOS PUBLICOS -

TITULAR	APELLIDO PATERNO: BROCCO	APELLIDO MATERNO: ROCHA
	PRIMER NOMBRE: OSCAR	SEGUNDO NOMBRE: DANIEL
PADRE	PRIMER NOMBRE: HECTOR	SEGUNDO NOMBRE: OSCAR
MADRE	PRIMER NOMBRE: HAYDEE	SEGUNDO NOMBRE: NELLY

FECHA Y LUGAR DE NACIMIENTO	DIA	MES	AÑO	PAIS	LOCALIDAD o PROVINCIA	NACIONALIDAD Y ESTADO CIVIL
	22	4	62	URUGUAY	TACUAREMBO	ORIENTAL(SOLTERO)

1	**OCUPACION**	1969 a 1975.ESTUDIANTE DE PRIMARIA.-1976 a 1978.ESTUDIANTE DE SECUNDARIA EN EL LICEO NRO.1.- 1979 Y HASTA LA FECHA HA REALIZADO CHANGAS EN ESTA CIUDAD.-
2	**DOMICILIO**	1969 a 1976.En calle Juan Ortíz Nro.358.- 1977 Y hasta la fecha en calle Dr.Elías Abdo Nro.47.-

		SERIE	NUMERO		DOC. de IDENT.
3	CREDENCIAL CIVICA	T.A.A.	41.302	= = == ======= = = = =	70.229 de Tbó

PARA SER PRESENTADO ANTE LAS AUTORIDADES DE LA DIRECCION NACIONAL DE BOMBEROS.-
OBJETO DE LA TRAMITACION CREACION DE INGRESO.-

1 - Consignar con precisión, lugar de trabajo o estudios los 10 últimos años.
2 - Consignar con precisión cada domicilio en los últimos 10 años.
3 - Consignar si ha tenido traslados y números anteriores.

FIRMA DEL SOLICITANTE

COMISARIA SECCIONAL 2da.

Se eleva a la ~~Dirección de Investigaciones~~ Jefatura de Policía de Tacuarembó.-

COMISARIO
José A. Villanueva.-

LOCALIDAD: Tacuarembó FECHA: 22/4/80

~~DIRECCION DE INVESTIGACIONES~~

CIUDAD	DIA	MES	AÑO
Tacuarembó,	24	4	80

JEFATURA DE POLICIA DE TACUAREMBO.-

Se hace constar que el titular de la presente solicitud no registra las anotaciones, en el fichero de esta ~~Dirección de Investigaciones del Departamento~~ Jefatura.-.....

~~EL DIRECTOR DE INVESTIGACIONES~~
El Delegado del S.I.D.-
Cnel:.....
José G. Capó.-

JEFATURA DE POLICIA SECRETARIA TACUAREMBO

D. N. I. I. - DEPARTAMENTO Nº 3

CIUDAD	DIA	MES	AÑO
	15	JUN.	1980

Dirección Nacional de Información e Inteligencia
DEPARTAMENTO Nº 3
Sec. Cons. Hab. C. Público

Se hace constar que el solicitante registra en el fichero de esta Dirección, las anotaciones que se adjuntan en Numerado Simple Nº .....

EL JEFE DEL DEPARTAMENTO Nº 3
152410

2173

SIN ANOTACIONES

JUNTA DE COMANDANTES
EN JEFE
SERVICIO DE INFORMACION DE DEFENSA

DEPARTAMENTO	DIA	MES	AÑO
TACUAREMBO	22	4	80

Nº 3225.

- SOLICITUD DE CONSTANCIA DE HABILITACION PARA CARGOS PUBLICOS -

TITULAR	APELLIDO PATERNO: MARTORELL	APELLIDO MATERNO: ECHEVESTE
	PRIMER NOMBRE: Yolanda	SEGUNDO NOMBRE: --------
PADRE	PRIMER NOMBRE: Miguel	SEGUNDO NOMBRE: Venancio
MADRE	PRIMER NOMBRE: Blanca	SEGUNDO NOMBRE: --------

FECHA Y LUGAR DE NACIMIENTO	DIA	MES	AÑO	PAIS	LOCALIDAD o PROVINCIA	NACIONALIDAD Y ESTADO CIVIL
	8	3	51	URUGUAY	Tacuarembó	Oriental, Casada

1 OCUPACION: Del año 1969 en Labores; del digo, hasta el año 1979; del año 1979 a la fecha en Escritorio Agropecuario sito Galería Sam-Ber

2 DOMICILIO: Del año 1969 al 1973 en calle Wáshigton Beltrán No. 246; del año 1973 al 1978 en Barrio Torres; del 78 a la fecha en 25 de Agosto No. 296.-

3 CREDENCIAL CIVICA	SERIE	NUMERO		DOC. de IDENT.
	TAA	32.921		27.136 Tbó.-

PARA SER PRESENTADO ANTE LAS AUTORIDADES DE: Intendencia Municipal de Tacuarembó.-
OBJETO DE LA TRAMITACION: Un cargo.-

1 - Consignar con precisión, lugar de trabajo o estudios los 10 últimos años.
2 - Consignar con precisión cada domicilio en los últimos 10 años.
3 - Consignar si ha tenido traslados y números anteriores.

Yolanda Martorell de Freites
FIRMA DEL SOLICITANTE

COMISARIA SECCIONAL 1ra.

Se eleva a la Dirección de Investigaciones. Jef. de Pol de Tbó.-

JEFATURA DE POLICIA - COMISARIA SECCIONAL - TACUAREMBO

Comisario
COMISARIO SAQUINAGA

LOCALIDAD: TACUAREMBO

FECHA: 22/4/80. jmr.

DIRECCION DE INVESTIGACIONES

CIUDAD	DIA	MES	AÑO
Tacuarembó,	24	4	80

JEFATURA DE POLICIA DE TACUAREMBO.-

JEFATURA DE POLICIA - SECRETARIA GENERAL - TACUAREMBO

Se hace constar que el titular de la presente solicitud no registra las anotaciones, en el fichero de esta Jefatura.-

El Delegado del S.I.D.-

Cnel:.....

José G. Capó.-

D. N. I. I. DEPARTAMENTO Nº 3

CIUDAD	DIA	MES	AÑO
	16	JUN.	1980

Dirección Nacional de Información e Inteligencia - Sec. Gral. Nac. C. Público - DEPARTAMENTO Nº 3

Se hace constar que el solicitante registra en el fichero de esta Dirección, las anotaciones que se adjuntan en Numerado Simple Nº .....

EL JEFE DEL DEPARTAMENTO Nº 3

152411 2173

SIN ANOTACIONES

JUNTA DE COMANDANTES EN JEFE
SERVICIO DE INFORMACION DE DEFENSA

DEPARTAMENTO	DIA	MES	AÑO
Tacuarembo	22	4	80

Nº 33[illegible]

- SOLICITUD DE CONSTANCIA DE HABILITACION PARA CARGOS PUBLICOS -

TITULAR	APELLIDO PATERNO: (padre desconocido)	APELLIDO MATERNO: VIGO
	PRIMER NOMBRE: Osmar	SEGUNDO NOMBRE: Orlando
PADRE	PRIMER NOMBRE: -------	SEGUNDO NOMBRE: --------
MADRE	PRIMER NOMBRE: Catalina	SEGUNDO NOMBRE: --------

FECHA Y LUGAR DE NACIMIENTO	DIA	MES	AÑO	PAIS	LOCALIDAD o PROVINCIA	NACIONALIDAD Y ESTADO CIVIL
	7	8	39	Uruguay	Paysandú	Ortal.Solt.

1	**OCUPACION**	Del año 1969 al 1979 como comerciante; del 79 a la fecha Idem.-
2	**DOMICILIO**	Del año 1969 al 1979 en José Pedro. Varela No. 269; del 79 a la fecha en Coronel Escayola Solar No. 63.-

		SERIE	NUMERO			
3	**CREDENCIAL CIVICA**	TAA	23.116		**DOC. de IDENT.**	2.559.423-6 Tbó.

PARA SER PRESENTADO ANTE LAS AUTORIDADES DE INTENDENCIA MUNICIPAL DE TACUAREMBO.
OBJETO DE LA TRAMITACION Un cargo.

1 - Consignar con precisión, lugar de trabajo o estudios los 10 últimos años.
2 - Consignar con precisión cada domicilio en los últimos 10 años.
3 - Consignar si ha tenido traslados y números anteriores.

Osmar Orlando Vigo
FIRMA DEL SOLICITANTE

COMISARIA SECCIONAL 1ra. Se eleva a la ~~Dirección de Investigaciones~~ Jef. de Pol de Tbó.-

JEFATURA DE POLICIA - SECCION - TACUAREMBO

~~Comisario~~ COMISARIO
RAUL HEBERTO DOS SANTOS AGUINAGA

LOCALIDAD TACUAREMBO **FECHA:** 22/4/80. jmr.

~~DIRECCION DE INVESTIGACIONES~~

CIUDAD	DIA	MES	AÑO
Tacuarembó,	24	4	80.-

JEFATURA DE POLICIA DE TACUAREMBO.-

JEFATURA DE POLICIA - SECRETARIA GENERAL - TACUAREMBO

Se hace constar que el titular de la presente solicitud no registra las anotaciones, en el fichero de esta ~~Dirección, que se adjuntan en el Numerado Simple Nº~~ Jefatura.-

~~EL DIRECTOR DE INVESTIGACIONES~~
El Delegado del S.I.D.-
Cnel:.....
José G. Capó.-

D. N. I. I. . DEPARTAMENTO Nº 3

CIUDAD	DIA	MES	AÑO
	16	JUN.	1980

Dirección Nacional de Información e Inteligencia - Sec. Com.-Nac.-C. Público - DEPARTAMENTO Nº 3

Se hace constar que el solicitante registra en el fichero de esta Dirección, las anotaciones que se adjuntan en Numerado Simple Nº .....

POR EL JEFE DEL DEPARTAMENTO N.o 3

EL JEFE DEL DEPARTAMENTO Nº 3 y por su orden

152412 .2173

Benito GONZALEZ BONILLA
SUB - [illegible]

SIN ANOTACIONES

JUNTA DE COMANDANTES
EN JEFE
SERVICIO DE INFORMACION DE DEFENSA

DEPARTAMENTO	DIA	MES	AÑO.
Tacuarembo	22	4	80

Nº 3731.

- SOLICITUD DE CONSTANCIA DE HABILITACION PARA CARGOS PUBLICOS -

TITULAR	APELLIDO PATERNO: MARTINEZ	APELLIDO MATERNO: MOREIRA
	PRIMER NOMBRE: Adólfo	SEGUNDO NOMBRE: Elbio
PADRE	PRIMER NOMBRE: Elbio	SEGUNDO NOMBRE: -------
MADRE	PRIMER NOMBRE: René	SEGUNDO NOMBRE: Adelfa

FECHA Y LUGAR DE NACIMIENTO	DIA	MES	AÑO	PAIS	LOCALIDAD o PROVINCIA	NACIONALIDAD Y ESTADO CIVIL
	20	1	63		Tacuarembó	Ortal. Solt.

1	OCUPACION	Del año 1970 al 1976 concurrió al Liceo de Paso de los Toros; del 76 al 78 concurrió al Liceo de Paso de los Toros; del 78 a fines del 79 trabajó en taller Mecánico, calle Aparicio Saravia S/No. Del 79 a la fecha en Ramos y Brisolara Tbó.-
2	DOMICILIO	Del año 1969 al 1979 en Florencio Sanchez No. 937; del 79 a la fecha en calle Ituzaingó No½ 262.-

		SERIE	NUMERO		DOC. de IDENT.	
3	CREDENCIAL CIVICA	TAA	42.657			75.577 Tbó.-

PARA SER PRESENTADO ANTE LAS AUTORIDADES DE: Intendencia Municipal de Tbó.-
OBJETO DE LA TRAMITACION: Un cargo.

1 - Consignar con precisión, lugar de trabajo o estudios los 10 últimos años.
2 - Consignar con precisión cada domicilio en los últimos 10 años.
3 - Consignar si ha tenido traslados y números anteriores.

FIRMA DEL SOLICITANTE

COMISARIA SECCIONAL 1ra. — Se eleva a la Dirección de Investigaciones — Jef. de Pol de Tbó.-

JEFATURA DE POLICIA DE TACUAREMBO - SECCION INVESTIGACIONES

Comisario
RAUL [illegible] COMISARIO SANTOS AGUIRAGA

LOCALIDAD: TACUAREMBO — FECHA: 22/4/80. jmr.

DIRECCION DE INVESTIGACIONES

CIUDAD	DIA	MES	AÑO
Tacuarembó,	24	4	80

JEFATURA DE POLICIA DE TACUAREMBO.-

Se hace constar que el titular de la presente solicitud no registra las anotaciones, en el fichero de esta Jefatura.-

EXDIRECCION DE INVESTIGACIONES
El Delegado del S.I.D.-
Cnel:.....
José [illegible] Capó.-

D. N. I. I. _ DEPARTAMENTO Nº 3

CIUDAD	DIA	MES	AÑO
	16	JUN.	1980

Se hace constar que el solicitante registra en el fichero de esta Dirección, las anotaciones que se adjuntan en Numerado Simple Nº .....
POR EL JEFE DEL DEPARTAMENTO N.o 3

EL JEFE DEL DEPARTAMENTO Nº 3 y por su orden

152413 — .2173

Benito GUNZALEZ BONILLA
SUB - COMISARIO

SIN ANOTACIONES

JUNTA DE COMANDANTES
EN JEFE
SERVICIO DE INFORMACION DE DEFENSA

DEPARTAMENTO	DIA	MES	AÑO
TACUAREMBO	15	04	1980

Nº 332.

- SOLICITUD DE CONSTANCIA DE HABILITACION PARA CARGOS PUBLICOS -

TITULAR	APELLIDO PATERNO: [illegible]	APELLIDO MATERNO: SUAREZ
	PRIMER NOMBRE: MARIA	SEGUNDO NOMBRE: EDIT
PADRE	PRIMER NOMBRE: [illegible]	SEGUNDO NOMBRE: [illegible]
MADRE	PRIMER NOMBRE: [illegible]	SEGUNDO NOMBRE: - - - - - -

FECHA Y LUGAR DE NACIMIENTO	DIA	MES	AÑO	PAIS	LOCALIDAD o PROVINCIA	NACIONALIDAD Y ESTADO CIVIL
	9	08	1949	URUGUAY	TACUAREMBO	ORTAL/CASADA.-

1	**OCUPACION**	Desde 1970 a 1971 estudiante de Secundaria; de 1971 a 1978, labores del hogar y hasta la fecha suplencias en Hotel Tacuarembó, como mucama.-
2	**DOMICILIO**	Desde 1970 hasta la fecha en Calle 25 de Mayo No.803.Tb6

		SERIE	NUMERO		DOC. de IDENT.
3	**CREDENCIAL CIVICA**	TAC	35.578		No.26.809 .Tb6.-

PARA SER PRESENTADO ANTE LAS AUTORIDADES DE SALUD PUBLICA.-
OBJETO DE LA TRAMITACION OBTENER CARGO PUBLICO.-

1 - Consignar con precisión, lugar de trabajo o estudios los 10 últimos años.
2 - Consignar con precisión cada domicilio en los últimos 10 años.
3 - Consignar si ha tenido traslados y números anteriores.

x Nilda Ifrán de Martínez
FIRMA DEL SOLICITANTE
NILDA EDIT IFRAN SUAREZ

COMISARIA SECCIONAL — Se eleva a la ~~Dirección de Investigaciones.~~ JEFATURA DE POLICIA

EL OFICIAL INSTRUCTOR:

COMISARIO
CARLOS WALTER ESCALANTE
ENCARGADO DE LA 1ra. SECCION

LOCALIDAD: TACUAREMBO **FECHA:** 15/04/1980.-

-.JESA.-

~~DIRECCION DE INVESTIGACIONES~~

CIUDAD	DIA	MES	AÑO
Tacuarembó,	24	4	80

JEFATURA DE POLICIA DE TACUAREMBO.-

Se hace constar que el titular de la presente solicitud no registra las anotaciones, en el ficheró de esta ~~Dirección que se adjunta en el Numerado Simple Nº~~ Jefatura.-.....

~~EL DIRECTOR DE INVESTIGACIONES~~
El Delegado del S.I.D.-
Cnel:.....
José A. Capó.-

D. N. I. I. - DEPARTAMENTO Nº 3

CIUDAD	DIA	MES	AÑO
	16	JUN.	1980

Se hace constar que el solicitante registra en el fichero de esta Dirección, las anotaciones que se adjuntan en Numerado Simple Nº .....
POR EL JEFE DEL DEPARTAMENTO No. 3

EL JEFE DEL DEPARTAMENTO Nº 3
15241

.2173

SUB - COMISARIO

SIN ANOTACIONES

JUNTA DE COMANDANTES
EN JEFE
SERVICIO DE INFORMACION DE DEFENSA

DEPARTAMENTO	DIA	MES	AÑO	Nº
TACUAREMBO	15	04	1980	333

- SOLICITUD DE CONSTANCIA DE HABILITACION PARA CARGOS PUBLICOS -

TITULAR	APELLIDO PATERNO: ARCE	APELLIDO MATERNO: OCAÑO
	PRIMER NOMBRE: CARLOS	SEGUNDO NOMBRE: ARMANDO.-
PADRE	PRIMER NOMBRE: ARCELIO	SEGUNDO NOMBRE: - - - - - - - -
MADRE	PRIMER NOMBRE: SEVERINA	SEGUNDO NOMBRE: - - - - - - - -

FECHA Y LUGAR DE NACIMIENTO	DIA	MES	AÑO	PAIS	LOCALIDAD o PROVINCIA	NACIONALIDAD Y ESTADO CIVIL
	15	12	1958	URUGUAY	TACUAREMBO	ORTAL/SOLTERO

1 OCUPACION: Desde el año 1970 al 976 Estudiante de Secundaria; del 1976 a la fecha con Jornalero.-

2 DOMICILIO: Desde 1970 hasta la fecha, en calle Larrañaga No.352 Tbó.-

3 CREDENCIAL CIVICA	SERIE	NUMERO		**DOC. de IDENT.**
	AAA	40.702		No.53.826.Tbó.-

PARA SER PRESENTADO ANTE LAS AUTORIDADES DE: DIRECCION GENERAL DE BOMBEROS
OBJETO DE LA TRAMITACION: INGRESO A LA UNIDAD.-

1 - Consignar con precisión, lugar de trabajo o estudios los 10 últimos años.
2 - Consignar con precisión cada domicilio en los últimos 10 años.
3 - Consignar si ha tenido traslados y números anteriores.

FIRMA DEL SOLICITANTE
Carlos Armando ARCE OCAÑO.-

COMISARIA SECCIONAL — POLICIA DE TACUAREMBO 1ra. SECCION

Se eleva a la Dirección de Investigaciones.
JEFATURA DE POLICIA.-

EL OFICIAL PRINCIPAL:

COMISARIO
CIRILO WALTER ESCALANTE.
ENCARGADO DE LA 1ra. SECCION.

LOCALIDAD: TACUAREMBO FECHA: 15/04/1980.-
-JESA.-

DIRECCION DE INVESTIGACIONES

CIUDAD	DIA	MES	AÑO
Tacuarembó.	24	4	80

JEFATURA DE POLICIA DE TACUAREMBO.-

POLICIA DE TACUAREMBO SECRETARIA GENERAL

Se hace constar que el titular de la presente solicitud no registra las anotaciones, en el fichero de esta Jefatura.-

El Delegado del S.I.D.-
Cnel:.....
José G. Capó.-

D. N. I. I. - DEPARTAMENTO Nº 3

CIUDAD	DIA	MES	AÑO
	16	JUN.	1980

Dirección Nacional de Información e Inteligencia - DEPARTAMENTO Nº 3 - Sec. Cons.-Hab.-C. Público

Se hace constar que el solicitante registra en el fichero de esta Dirección, las anotaciones que se adjuntan en Numerado Simple Nº .....

POR EL JEFE DEL DEPARTAMENTO Nº 3

152415 .2173

SIN ANOTACIONES

JUNTA DE COMANDANTES
EN JEFE
SERVICIO DE INFORMACION DE DEFENSA

DEPARTAMENTO	DIA	MES	AÑO
TACUAREMBO	15	IV	1980

Nº 334.

- SOLICITUD DE CONSTANCIA DE HABILITACIÓN PARA CARGOS PUBLICOS -

TITULAR	APELLIDO PATERNO: MEDINA	APELLIDO MATERNO: SANTOS
	PRIMER NOMBRE: WILSON	SEGUNDO NOMBRE: EDUARDO
PADRE	PRIMER NOMBRE: MIGUEL	SEGUNDO NOMBRE: - - - -
MADRE	PRIMER NOMBRE: ANTONIETA	SEGUNDO NOMBRE: - - - -

FECHA Y LUGAR DE NACIMIENTO	DIA	MES	AÑO	PAIS	LOCALIDAD o PROVINCIA	NACIONALIDAD Y ESTADO CIVIL
	31	01	1958	URUGUAY	TACUAREMBO	OTAL. SOLTERO

1	OCUPACION	CHAPISTA (por su cuenta (6 meses)). Ant. con Juvenal Salestra 27 meses. Ant. Con Cabrera Hnos, en chapa y pintura (38 meses). Ant. Estudiante (En Liceo No. 2 hasta 2do. año).-
2	DOMICILIO	BARRIO 25 DE AGOSTO (15 años).-

		SERIE	NUMERO		DOC. de IDENT.
3	CREDENCIAL CIVICA	T.A.B.	2.771		2.540.136-0

PARA SER PRESENTADO ANTE LAS AUTORIDADES DE CUARTELILLO DE BOMBEROS DE TACUAREMBO.-
OBJETO DE LA TRAMITACION PARA OCUPAR CARGOS PUBLICOS.-

1 - Consignar con precisión, lugar de trabajo o estudios los 10 últimos años.
2 - Consignar con precisión cada domicilio en los últimos 10 años.
3 - Consignar si ha tenido traslados y números anteriores.

Wilson Eduardo Medina Santos
FIRMA DEL SOLICITANTE
Wilson E. MEDINA SANTOS

COMISARIA SECCIONAL 15ta.

Se eleva a la ~~Dirección de Investigaciones~~ JEFATURA DE POLICIA DE TBO.-

EL OFICIAL PRINCIPAL:
COMISARIO
CIRILO WALTER ESCALANTE
ENCARGADO 15ta. SECCION

POLICIA DE TACUAREMBO - 15a. SECCION - LOCALIDAD

LOCALIDAD: TACUAREMBO FECHA: 15/IV/80.-

O.O.C.-

~~DIRECCION DE INVESTIGACIONES~~

CIUDAD	DIA	MES	AÑO
Tacuarembó	24	4	80

JEFATURA DE POLICIA DE TACUAREMBO

Se hace constar que el titular de la presente solicitud registra ~~las~~ no anotaciones, en el fichero de esta ~~Dirección, que se adjuntan en el Numerado Simple Nº~~ Jefatura.-

~~EL DIRECTOR DE INVESTIGACIONES~~
El Delegado del S.I.D.
Coronel.
José G. Capó.

D. N. I. I. - DEPARTAMENTO Nº 3	CIUDAD	DIA	MES	AÑO
		15	JUN.	980

Dirección Nacional de Información e Inteligencia - DEPARTAMENTO Nº 3 - Sec. Cons.-Hab.-C. Público

Se hace constar que el solicitante registra en el fichero de esta Dirección, las anotaciones que se adjuntan en Numerado Simple Nº .....

EL JEFE DEL DEPARTAMENTO Nº 3

152416 2173

SIN ANOTACIONES

JUNTA DE COMANDANTES
EN JEFE
SERVICIO DE INFORMACION DE DEFENSA

DEPARTAMENTO	DIA	MES	AÑO
TACUAREMBO	16	IV	1980

Nº 835.

- SOLICITUD DE CONSTANCIA DE HABILITACION PARA CARGOS PUBLICOS -

TITULAR	APELLIDO PATERNO: SEGARRA	APELLIDO MATERNO: BAFERU
	PRIMER NOMBRE: GELIA	SEGUNDO NOMBRE: LARIA
PADRE	PRIMER NOMBRE: BERNARDINO	SEGUNDO NOMBRE: JOSE GERARDO
MADRE	PRIMER NOMBRE: LAURA	SEGUNDO NOMBRE: - - -

FECHA Y LUGAR DE NACIMIENTO	DIA	MES	AÑO	PAIS	LOCALIDAD o PROVINCIA	NACIONALIDAD Y ESTADO CIVIL
	22	IV	1952	URUGUAY	RIVERA	OTAL. CASADA

1	OCUPACION	AUXILIAR DE COCINA EN LA ESCUELA DE RECUPERACION PSIQUICA No. 118 (10 días). Ant. en Hotel Central (2 años). Ant. Labores.-
2	DOMICILIO	RUTA BRIGADIER GENERAL FRUCTUOSO RIVERA KM. 386,500 (4 meses). Ant. calle Treinta y tres No. 156 (6 años). Ant. en barrio Colón (5 años)

		SERIE	NUMERO		DOC. de IDENT.
3	CREDENCIAL CIVICA	T.A.A.	36.138		83.043(Tacuarembó)

PARA SER PRESENTADO ANTE LAS AUTORIDADES DE Consejo N. I. de Enseñanza Primaria.-
OBJETO DE LA TRAMITACION

1 - Consignar con precisión, lugar de trabajo o estudios los 10 últimos años.
2 - Consignar con precisión cada domicilio en los últimos 10 años.
3 - Consignar si ha tenido traslados y números anteriores.

Gema. Gelia SEGARRA BAFERU.-
FIRMA DEL SOLICITANTE

COMISARIA SECCIONAL 15ta.

POLICIA DE TACUAREMBO 15ta. SECCION

Se eleva a la Dirección de Investigaciones JEFATURA DE POLICIA DE TBO.-

EL OFICIAL PRINCIPAL:

COMISARIO
CIRILO WALTER ESCALANTE
ENCARGADO 15ta. SECCION

LOCALIDAD: TACUAREMBO FECHA: 16/IV/80.-

C.O.C.-

DIRECCION DE INVESTIGACIONES

CIUDAD	DIA	MES	AÑO
Tacuarembó	24	4	80

JEFATURA DE POLICIA DE TACUAREMBO

JEFATURA DE POLICIA - SECRETARIA GENERAL - TACUAREMBO

Se hace constar que el titular de la presente solicitud registra las anotaciones, no
en el fichero de esta Dirección, que se adjuntan en el Numerado Simple Nº Jefatura.-

EL DIRECTOR DE INVESTIGACIONES
El Delegado del S.I.D.
Coronel.
José G. Rapó.

D. N. I. I. - DEPARTAMENTO Nº 3	152417	CIUDAD	DIA	MES	AÑO
			16	JUN.	1980

Dirección Nacional de Información e Inteligencia - DEPARTAMENTO Nº 3 - Seg. Cons.-Hab.-C. Público

Se hace constar que el solicitante registra en el fichero de esta Dirección, las anotaciones que se adjuntan en Numerado Simple Nº .....

EL JEFE DEL DEPARTAMENTO Nº 3

POR EL JEFE DEL DEPARTAMENTO N.o 3
y por su orden
:2173

SIN ANOTACIONES

JUNTA DE COMANDANTES
EN JEFE
SERVICIO DE INFORMACION DE DEFENSA

DEPARTAMENTO	DIA	MES	AÑO
TACUAREMBO	17	IV	1980

Nº 3336.

- SOLICITUD DE CONSTANCIA DE HABILITACION PARA CARGOS PUBLICOS -

	APELLIDO PATERNO	APELLIDO MATERNO
TITULAR	- - - - -	FURTADO
	PRIMER NOMBRE	**SEGUNDO NOMBRE**
	JUAN	CARLOS
PADRE	- - - -	- - - -
MADRE	RITA	SANTA

FECHA Y LUGAR DE NACIMIENTO	DIA	MES	AÑO	PAIS	LOCALIDAD o PROVINCIA	NACIONALIDAD Y ESTADO CIVIL
	03	08	1952	URUGUAY	TACUAREMBO	OTAL. SOLTERO.

1	OCUPACION	JORNALERO. Ant. en el año 1970 y 1971 Soldado en el 13o. de Infantería, Montevideo.-
2	DOMICILIO	BARRIO TORRES (desde 1971 a la fecha). Ant. en el Reginiento de Infantería No. 13 en Camino de la Instrucciones 1933 Montevideo.-

3	CREDENCIAL CIVICA	SERIE	NUMERO		DOC. de IDENT.	
		T. A. B.	1.065			2.508.934-6

PARA SER PRESENTADO ANTE LAS AUTORIDADES DE CUARTELILLO DE BOMBEROS DE TACUAREMBO
OBJETO DE LA TRAMITACION PARA OCUPAR CARGOS PUBLICOS.-

1 - Consignar con precisión, lugar de trabajo o estudios los 10 últimos años.
2 - Consignar con precisión cada domicilio en los últimos 10 años.
3 - Consignar si ha tenido traslados y números anteriores.

Juan Carlos Furtado
FIRMA DEL SOLICITANTE
Juan CARLOS FURTADO.-

COMISARIA SECCIONAL 15ta.

POLICIA DE TACUAREMBO - 15a. SECCION

Se eleva a la ~~Dirección de Investigaciones~~ JEFATURA DE POLICIA DE TBO.-

EL OFICIAL PRINCIPAL:

COMISARIO
CIRILO WALTER ESCALANTE
ENCARGADO 15ta. SECCION

LOCALIDAD: TACUAREMBO FECHA: 17/IV/80.-

O.C.C.-

~~DIRECCION DE INVESTIGACIONES~~

CIUDAD	DIA	MES	AÑO
Tacuarembó	24	4	80

JEFATURA DE POLICIA DE TACUAREMBO
SECRETARIA GENERAL - TACUAREMBO

Se hace constar que el titular de la presente solicitud registra ~~las~~ no anotaciones, en el fichero de esta ~~Dirección que se adjuntan en el Numerado Simple Nº~~ Jefatura.-

~~EL DIRECTOR DE INVESTIGACIONES~~
El Delegado del S.I.D.
Coronel.
José G. Zapó.

D. N. I. I. - DEPARTAMENTO Nº 3	152418	CIUDAD	DIA	MES	AÑO
				UN.	1980

Dirección Nacional de Información e Inteligencia - DEPARTAMENTO Nº 3 - Sec. Cons.-Hab.-C. Público

Se hace constar que el solicitante registra en el fichero de esta Dirección, las anotaciones que se adjuntan en Numerado Simple Nº .....

POR EL JEFE DEL DEPARTAMENTO N.o 3
y por su orden
:2173

EL JEFE DEL DEPARTAMENTO Nº 3

SIN ANOTACIONES

JUNTA DE COMANDANTES
EN JEFE
SERVICIO DE INFORMACION DE DEFENSA

DEPARTAMENTO	DIA	MES	AÑO
TACUAREMBO	17	IV	1980

Nº 3371

- SOLICITUD DE CONSTANCIA DE HABILITACION PARA CARGOS PUBLICOS -

TITULAR	APELLIDO PATERNO: BERMUDEZ	APELLIDO MATERNO: SASTRE
	PRIMER NOMBRE: HEBER	SEGUNDO NOMBRE: MIGUEL
PADRE	PRIMER NOMBRE: AGUSTIN	SEGUNDO NOMBRE: - - - -
MADRE	PRIMER NOMBRE: JUANA	SEGUNDO NOMBRE: - - - -

FECHA Y LUGAR DE NACIMIENTO	DIA	MES	AÑO	PAIS	LOCALIDAD o PROVINCIA	NACIONALIDAD Y ESTADO CIVIL
	21	09	1958	URUGUAY	TACUAREMBO	OTAL. SOLTERO

1	OCUPACION	EMPLEADO DE S.A.L.A.M. (2 zafras). ANT. en COPARROZ (3 Zafras). ANT. Estudiante en Escuela No. 86 (hasta el año 1973.-
2	DOMICILIO	BARRIO CENTENARIO (hace 21 años).-

3	CREDENCIAL CIVICA	SERIE	NUMERO		DOC. de IDENT.
		T.A.B.	1.692		61.498 (Tb6).-

PARA SER PRESENTADO ANTE LAS AUTORIDADES DE DIRECCION NACIONAL DE BOMBEROS.-
OBJETO DE LA TRAMITACION PARA OCUPAR CARGOS PUBLICOS.-

1 - Consignar con precisión, lugar de trabajo o estudios los 10 últimos años.
2 - Consignar con precisión cada domicilio en los últimos 10 años.
3 - Consignar si ha tenido traslados y números anteriores.

Hebe Miguel Bermúdez
FIRMA DEL SOLICITANTE
Heber Miguel BERMUDEZ SASTRE.-

COMISARIA SECCIONAL 15a. Se eleva a la Dirección de Investigaciones. JEFATURA DE POLICIA DE TBO.-

POLICIA DE TACUAREMBO - 15a. SECCION - DIRECCION DE INVESTIGACIONES

EL OFICIAL PRINCIPAL:

COMISARIO
CIRILO WALTER ESCALANTE
ENCARGADO 15ta. SECCION

CIUDAD: TACUAREMBO FECHA: 17/IV/80.-

O.O.C.-

CIUDAD	DIA	MES	AÑO
Tacuarembó	24	4	80

JEFATURA DE POLICIA DE TACUAREMBO

JEFATURA DE POLICIA - SECRETARIA GENERAL - TACUAREMBO

no
Se hace constar que el titular de la presente solicitud registra las anotaciones, en el fichero de esta Dirección, que se adjuntan en el Numerado Simple Nº Jefatura.-

DIRECCION DE INVESTIGACIONES
El Delegado del S.I.D.
Coronel.
José C. Capó.

D. N. I. I. . DEPARTAMENTO Nº 3	CIUDAD	DIA	MES	AÑO
		16	JUN.	1980

152419

Dirección Nacional de Información e Inteligencia - DEPARTAMENTO Nº 3 - Sec. Cons.-Hab.-C. Público

Se hace constar que el solicitante registra en el fichero de esta Dirección, las anotaciones que se adjuntan en Numerado Simple Nº
POR EL JEFE DEL DEPARTAMENTO N.o 3
y por su orden
2173

EL JEFE DEL DEPARTAMENTO Nº 3

Benito GONZALEZ BONILLA
SUB - COMISARIO

SIN ANOTACIONES

JUNTA DE COMANDANTES
EN JEFE
SERVICIO DE INFORMACION DE DEFENSA

DEPARTAMENTO	DIA	MES	AÑO
TACUAREMBO	21	IV	1980

Nº 334.

- SOLICITUD DE CONSTANCIA DE HABILITACION PARA CARGOS PUBLICOS -

TITULAR	APELLIDO PATERNO: LACIEL	APELLIDO MATERNO: CORREA
	PRIMER NOMBRE: GERONIMO	SEGUNDO NOMBRE: CLARO
PADRE	PRIMER NOMBRE: MARIO	SEGUNDO NOMBRE: - - -
MADRE	PRIMER NOMBRE: NADIR	SEGUNDO NOMBRE: - - -

FECHA Y LUGAR DE NACIMIENTO	DIA	MES	AÑO	PAIS	LOCALIDAD o PROVINCIA	NACIONALIDAD Y ESTADO CIVIL
	25	02	1961	URUGUAY	TACUAREMBO	OTAL. SOLTERO

1	OCUPACION	COMO PINTOR DE AUTOS CON MARIO LACIEL (7 años). Ant. Estudiante hasta 6to. año escolar.-
2	DOMICILIO	25 DE MAYO No. 819 (desde su nacimiento año 1961).-

		SERIE	NUMERO		DOC. de IDENT.
3	CREDENCIAL CIVICA	T.A.A.	41.231		73.179 (Tb6).-

PARA SER PRESENTADO ANTE LAS AUTORIDADES DE: DIRECCION NACIONAL DE BOMBEROS.-
OBJETO DE LA TRAMITACION: PARA OCUPAR CARGO PUBLICO.-

1 - Consignar con precisión, lugar de trabajo o estudios los 10 últimos años.
2 - Consignar con precisión cada domicilio en los últimos 10 años.
3 - Consignar si ha tenido traslados y números anteriores.

Gerónimo Laciel
FIRMA DEL SOLICITANTE
Gerónimo C. LACIEL CORREA.-

COMISARIA SECCIONAL 15ª.

Se eleva a la ~~Dirección de Investigaciones~~ JEFATURA DE POLICIA DE TBO.-

EL OFICIAL PRINCIPAL:

COMISARIO
CARLOS WALTER ESCALANTE.-
ENCARGADO 15ta. SECCION.-

POLICIA DE TACUAREMBO - 15ª SECCION

CIUDAD: TACUAREMBO FECHA: 21/IV/80.-

O.C.C.-

~~DIRECCION DE INVESTIGACIONES~~

CIUDAD	DIA	MES	AÑO
Tacuarembó	24	4	80

JEFATURA DE POLICIA DE TACUAREMBO

JEFATURA DE POLICIA - SECRETARIA GENERAL - TACUAREMBO

Se hace constar que el titular de la presente solicitud registra ~~las~~ no anotaciones, en el fichero de esta ~~Dirección, que se adjuntan en el Numerado Simple Nº~~ Jefatura.-

~~EL DIRECTOR DE INVESTIGACIONES~~
El Delegado del S.I.D.
Coronel.
José C. Capo.

D. N. I. I. DEPARTAMENTO Nº 3		CIUDAD	DIA	MES	AÑO
	152430		16	JN.	980

Dirección Nacional de Información e Inteligencia - DEPARTAMENTO Nº 3 - Sec. Cons.-Hab.-C. Público

Se hace constar que el solicitante registra en el fichero de esta Dirección, las anotaciones que se adjuntan en Numerado Simple Nº .....

EL JEFE DEL DEPARTAMENTO Nº 3

2173

SIN ANOTACIONES

JUNTA DE COMANDANTES
EN JEFE
SERVICIO DE INFORMACION DE DEFENSA

DEPARTAMENTO	DIA	MES	AÑO
TACUAREMBO	23	4	80

Nº 3142

- SOLICITUD DE CONSTANCIA DE HABILITACION PARA CARGOS PUBLICOS -

del ESTADO

TITULAR	APELLIDO PATERNO: CABRERA	APELLIDO MATERNO: DELLAZARO de CASTRO	
	PRIMER NOMBRE: [illegible]	SEGUNDO NOMBRE: [illegible]	
PADRE	PRIMER NOMBRE: FELIX	SEGUNDO NOMBRE: XXX	
MADRE	PRIMER NOMBRE: JUANA	SEGUNDO NOMBRE: XXXX	

FECHA Y LUGAR DE NACIMIENTO	DIA	MES	AÑO	PAIS	LOCALIDAD o PROVINCIA	NACIONALIDAD Y ESTADO CIVIL
	25	5	56	URUGUAY	TACUAREMBO	CIVIL [illegible] CASADO

1	OCUPACION	ESTUDIANTE 1970 . COLEGIO JESUS SACRAMENTADO hasta 1972 .1973 a 1975 LICEO No.1. 1976 . UTU.- 1977 ESTUDIO CONTABLE hasta la fecha (continúa)
2	DOMICILIO	DR HERRERA No. 113 desde 1956 - 1973 WASHINGTON CA. BARRERA 237 1979 hasta la fecha .-

		SERIE	NUMERO		DOC. de IDENT.	
3	CREDENCIAL CIVICA	TAA	41539	TACUAREMBO.-		32.004 (TBO)

PARA SER PRESENTADO ANTE LAS AUTORIDADES DE [illegible] DEPENDENCIA [illegible] EMPAY
OBJETO DE LA TRAMITACION INGRESO .-

1 - Consignar con precisión, lugar de trabajo o estudios los 10 últimos años.
2 - Consignar con precisión cada domicilio en los últimos 10 años.
3 - Consignar si ha tenido traslados y números anteriores.

FIRMA DEL SOLICITANTE

COMISARIA SECCIONAL 2da.

Se eleva a la Dirección de Investigaciones. JEFATURA DE POLICIA DE TBO.-

COMISARIO
JOSE A VILLAMIL CUEVA.-

LOCALIDAD: TACUAREMBO **FECHA:** 23.4.80

2da.

DIRECCION DE INVESTIGACIONES

CIUDAD	DIA	MES	AÑO
Tacuarembo	24	4	80

JEFATURA DE POLICIA DE TACUAREMBO

Se hace constar que el titular de la presente solicitud registra no las anotaciones, en el fichero de esta Jefatura.-

El Delegado del S.I.D.
Coronel.
Jose G. Capó.

JEFATURA DE POLICIA DE TACUAREMBO SECRETARIA GENERAL TACUAREMBO

D. N. I. I. . DEPARTAMENTO Nº 3

CIUDAD	DIA	MES	AÑO
	26	JUN	1980

152421

Se hace constar que el solicitante registra en el fichero de esta Dirección, las anotaciones que se adjuntan en Numerado Simple Nº 1

POR AUSENCIA DEL JEFE DEPARTAMENTO N.o 3

EL JEFE DEL DEPARTAMENTO Nº 3

2173

Dirección Nacional de Información e Inteligencia · DEPARTAMENTO Nº 3 · Sec. Cons.-Hab.-C. Público

SIN ANOTACIONES

JUNTA DE COMANDANTES
EN JEFE
SERVICIO DE INFORMACION DE DEFENSA

DEPARTAMENTO	DIA	MES	AÑO	Nº
Tacuarembó	22	4	980	3211.

- SOLICITUD DE CONSTANCIA DE HABILITACION PARA CARGOS PUBLICOS -

TITULAR	APELLIDO PATERNO: MANEIRO	APELLIDO MATERNO: CABRERA
	PRIMER NOMBRE: Washington	SEGUNDO NOMBRE: Rodolfo
PADRE	PRIMER NOMBRE: Prostacio	SEGUNDO NOMBRE: - - - - - -
MADRE	PRIMER NOMBRE: Elida	SEGUNDO NOMBRE: - - - - - -

FECHA Y LUGAR DE NACIMIENTO	DIA	MES	AÑO	PAIS	LOCALIDAD o PROVINCIA	NACIONALIDAD Y ESTADO CIVIL
	31	7	958	Uruguay	Tacuarembó	oriental, soltero

1 OCUPACION: 970-974-estudiaba primaria y secundaria.-975 trabajó panadería "Expres" 980-

2 DOMICILIO: 970 a la fecha en Barrio Etch very

3 CREDENCIAL CIVICA: SERIE: ICG — NUMERO: 4542 Tbó.

DOC. de IDENT.: 2.552.699-8 Tbó.-

PARA SER PRESENTADO ANTE LAS AUTORIDADES DE OBJETO DE LA TRAMITACION

I.M.Tbó.-

1 - Consignar con precisión, lugar de trabajo o estudios los 10 últimos años.
2 - Consignar con precisión cada domicilio en los últimos 10 años.
3 - Consignar si ha tenido traslados y números anteriores.

FIRMA DEL SOLICITANTE

COMISARIA SECCIONAL 10a. — Se eleva a la Dirección de Investigaciones.

LOCALIDAD: Tacuarembó **FECHA:** 22-4-980.-

C.L.R.A.-

COMISARIO
Ruben Wallace Xavier

DIRECCION DE INVESTIGACIONES

CIUDAD: Tacuarembó — DIA: 24 — MES: 4 — AÑO: 80

JEFATURA DE POLICIA DE TACUAREMBO

Se hace constar que el titular de la presente solicitud registra las anotaciones, no en el fichero de esta Jefatura.-.....

El Delegado del S.I.D.
Coronel.....
José G. Capó.

D. N. I. I. - DEPARTAMENTO Nº 3 — CIUDAD — DIA: 16 — MES: JUN. — AÑO: 1980

152422

Se hace constar que el solicitante registra en el fichero de esta Dirección, las anotaciones que se adjuntan en Numerado Simple Nº .....

POR EL JEFE DEL DEPARTAMENTO N.o 3

EL JEFE DEL DEPARTAMENTO Nº 3 y por su orden

12173

.....

Benito [illegible] VALET [illegible] RIA
[illegible]

SIN ANOTACIONES

JUNTA DE COMANDANTES
EN JEFE
SERVICIO DE INFORMACION DE DEFENSA

DEPARTAMENTO	DIA	MES	AÑO
Tacuarembó	22	4	980

Nº 345.

- SOLICITUD DE CONSTANCIA DE HABILITACION PARA CARGOS PUBLICOS -

TITULAR	APELLIDO PATERNO: LOPEZ	APELLIDO MATERNO: MADRUGA
	PRIMER NOMBRE: Martín	SEGUNDO NOMBRE: Gualberto
PADRE	PRIMER NOMBRE: Jonas	SEGUNDO NOMBRE: - - - - - - -
MADRE	PRIMER NOMBRE: Juan	SEGUNDO NOMBRE: Inés

FECHA Y LUGAR DE NACIMIENTO	DIA	MES	AÑO	PAIS	LOCALIDAD o PROVINCIA	NACIONALIDAD Y ESTADO CIVIL
	1	10	951	Uruguay	Tacuarembó	oriental, soltero

1	OCUPACION	970-a la fecha en Cooperativa Agropecuaria Tbó. Jején zafral.-
2	DOMICILIO	970-980 en Barrio Juan D. López.-

		SERIE	NUMERO		DOC. de IDENT.
3	CREDENCIAL CIVICA	TCC	3752 Tbó.	-	58.944 Tbó.-

PARA SER PRESENTADO ANTE LAS AUTORIDADES DE
OBJETO DE LA TRAMITACION I.M. Tbó.-

1 - Consignar con precisión, lugar de trabajo o estudios los 10 últimos años.
2 - Consignar con precisión cada domicilio en los últimos 10 años.
3 - Consignar si ha tenido traslados y números anteriores.

FIRMA DEL SOLICITANTE

COMISARIA SECCIONAL 10a.

Se eleva a la Dirección de Investigaciones.
Jefatura de Policía Tbó.-

COMISARIO
Ruben Wallace Xavier

LOCALIDAD: Tacuarembó FECHA: 22-4-980.-
C.L.R.A.-

DIRECCION DE INVESTIGACIONES	CIUDAD	DIA	MES	AÑO
	Tacuarembó	24	4	80

JEFATURA DE POLICIA DE TACUAREMBO

Se hace constar que el titular de la presente solicitud NO registra las anotaciones, en el fichero de esta Jefatura.-

El Delegado del S.I.D.
Coronel.
José C. Capó.

D. N. I. I. DEPARTAMENTO Nº 3	CIUDAD	DIA	MES	AÑO
152423		16	JUN.	1980

Se hace constar que el solicitante registra en el fichero de esta Dirección, las anotaciones que se adjuntan en Numerado Simple Nº .....

POR EL JEFE DEL DEPARTAMENTO N.o 3

EL JEFE DEL DEPARTAMENTO Nº 3 y por su orden

2173

SIN ANOTACIONES

JUNTA DE COMANDANTES
EN JEFE
SERVICIO DE INFORMACION DE DEFENSA

DEPARTAMENTO	DIA	MES	AÑO
Tacuarembó	22	4	980

Nº 346.

- SOLICITUD DE CONSTANCIA DE HABILITACION PARA CARGOS PUBLICOS -

TITULAR	APELLIDO PATERNO: BARBOZA	APELLIDO MATERNO: BARRIOS
	PRIMER NOMBRE: Nelson	SEGUNDO NOMBRE: Enrique
PADRE	PRIMER NOMBRE: Enrique	SEGUNDO NOMBRE: - - - - - - - -
MADRE	PRIMER NOMBRE: Guillerma	SEGUNDO NOMBRE: - - - - - -

FECHA Y LUGAR DE NACIMIENTO	DIA	MES	AÑO	PAIS	LOCALIDAD o PROVINCIA	NACIONALIDAD Y ESTADO CIVIL
	5	3	961	Uruguay	Tacuarembó	oriental, soltero

1 OCUPACION: 970-976-estudiaba en primaria-secundaria y Escuela Industrial-977-978 no trabajó-979 trabajó en Curtiembre Nicles Tbó.S/A.980 en la Cooperativa Agropecuaria Tbó,hasta la fecha.-

2 DOMICILIO: 970-a la fecha en Barrio Etcheverry

3 CREDENCIAL CIVICA: SERIE: TCG — NUMERO: 4910 Tbó. — **DOC. de IDENT.**: 46.043 Tbó.-

PARA SER PRESENTADO ANTE LAS AUTORIDADES DE
OBJETO DE LA TRAMITACION I.M.Tbó.-

1 - Consignar con precisión, lugar de trabajo o estudios los 10 últimos años.
2 - Consignar con precisión cada domicilio en los últimos 10 años.
3 - Consignar si ha tenido traslados y números anteriores.

Nelson Barboza
FIRMA DEL SOLICITANTE

COMISARIA SECCIONAL 10a.

Se eleva a la ~~Dirección de Investigaciones~~ Jefatura de Pcía.Tbó.-

COMISARIO
Ruben Wallace Xavier

LOCALIDAD: Tacuarembó **FECHA:** 22-4-980.-

C.L.R.A.-

~~DIRECCION DE INVESTIGACIONES~~

CIUDAD: Tacuarembó — DIA: 24 — MES: 4 — AÑO: 80

JEFATURA DE POLICIA DE TACUAREMBO

Se hace constar que el titular de la presente solicitud no registra las anotaciones, en el fichero de esta ~~Dirección, que se adjuntan en el Numerado Simple Nº~~ Jefatura.-

~~DIRECCION DE INVESTIGACIONES~~
El Delegado del S.I.D.
Coronel.
José G. Capó.

D. N. I. I. DEPARTAMENTO Nº 3 — 152424

CIUDAD — DIA: 16 — MES: JUN. — AÑO: 1980

Se hace constar que el solicitante registra en el fichero de esta Dirección, las anotaciones que se adjuntan en Numerado Simple Nº .....

POR EL JEFE DEL DEPARTAMENTO N.o 3
2173

EL JEFE DEL DEPARTAMENTO Nº 3 y por su orden

.....

SIN ANOTACIONES

JUNTA DE COMANDANTES
JEFE
SERVICIO DE INFORMACION DE DEFENSA

DEPARTAMENTO	DIA	MES	AÑO
Tacuarembó	24	4	80

Nº 317.

- SOLICITUD DE CONSTANCIA DE HABILITACION PARA CARGOS PUBLICOS -

TITULAR	APELLIDO PATERNO: DIAZ	APELLIDO MATERNO: RODRIGUEZ
	PRIMER NOMBRE: UARTO	SEGUNDO NOMBRE: JESUS
PADRE	PRIMER NOMBRE: RAUCH	SEGUNDO NOMBRE: = = = = = = = = = = = = = = = =
MADRE	PRIMER NOMBRE: OLGA	SEGUNDO NOMBRE: = = = = = = = = = = = = = = = =

FECHA Y LUGAR DE NACIMIENTO	DIA	MES	AÑO	PAIS	LOCALIDAD o PROVINCIA	NACIONALIDAD Y ESTADO CIVIL
	11	8	60	URUGUAY	TACUAREMBO	CRIOLLO, SOLTERO

1	**OCUPACION**	1969 a 1977 ESTUDIANTE DE SECUNDARIA EN EL LICEO DEPARTAMENTAL NRO.1 1978 a 1979 ESTUDIANTE EN LA ESCUELA DE AERONAUTICA MEC.-1980 DESOCUPADO.-
2	**DOMICILIO**	1969 a 1975 En calle Gral.Flores Nro.432.-1976 a 1977 En calle 13 de Julio Nro.3341-1978 a 1979 En Escuela Aeronáutica Mec.1980 En calle 13 de Julio Nro.334 de esta ciudad.-

		SERIE	NUMERO			
3	**CREDENCIAL CIVICA**	T.A.V.A.	42.663	- - - - - - - - - -	**DOC. de IDENT.**	54.397 de Tb6

PARA SER PRESENTADO ANTE LAS AUTORIDADES DE LA JEFATURA DE POLICIA DEPARTAMENTAL DE TACUAREMBO.-
OBJETO DE LA TRAMITACION
OBTENCION DE TRABAJO.-

1 - Consignar con precisión, lugar de trabajo o estudios los 10 últimos años.
2 - Consignar con precisión cada domicilio en los últimos 10 años.
3 - Consignar si ha tenido traslados y números anteriores.

FIRMA DEL SOLICITANTE

COMISARIA SECCIONAL 23a.-

Se eleva a la ~~Dirección de Investigaciones~~
Jefatura de Policía de
Tacuarembó

COMISARIO
José A.Villanueva.-

LOCALIDAD: Tacuarembó **FECHA:** 24/4/80 J.L.R.

~~DIRECCION DE INVESTIGACIONES~~

CIUDAD	DIA	MES	AÑO
Tacuarembó	24	4	80

JEFATURA DE POLICIA DE TACUAREMBO

Se hace constar que el titular de la presente solicitud no registra las anotaciones, en el fichero de esta ~~Dirección~~ Jefatura.-.....

El Delegado del S.I.D.
Coronel.
.....
Jose G. Capó.

JEFATURA DE POLICIA - SECRETARIA GENERAL - TACUAREMBO

D. N. I. I. . DEPARTAMENTO Nº 3	152425	CIUDAD	DIA	MES	AÑO
			6	JUN.	1980

Dirección Nacional de Información e Inteligencia - DEPARTAMENTO Nº 3 - Sec. Loas.-Hab.-C. Público

Se hace constar que el solicitante registra en el fichero de esta Dirección, las anotaciones que se adjuntan en Numerado Simple Nº .....

POR EL JEFE DEL DEPARTAMENTO N.o 3

EL JEFE DEL DEPARTAMENTO Nº 3 y por su orden

.....

12173

Benito GONZALEZ BONILLA
SUB - COMISARIO

SIN ANOTACIONES

JUNTA DE COMANDANTES
EN JEFE
SERVICIO DE INFORMACION DE DEFENSA

DEPARTAMENTO	DIA	MES	AÑO
TACUAREMBO	17	4	80

Nº 3218.

- SOLICITUD DE CONSTANCIA DE HABILITACION PARA CARGOS PUBLICOS -

TITULAR	APELLIDO PATERNO: CASTELLANO	APELLIDO MATERNO: AGUILAGA
	PRIMER NOMBRE: EDIT	SEGUNDO NOMBRE: MARLEN
PADRE	PRIMER NOMBRE: ANSELMO	SEGUNDO NOMBRE: - - - - - - -
MADRE	PRIMER NOMBRE: CELESTE	SEGUNDO NOMBRE: AIDA

FECHA Y LUGAR DE NACIMIENTO	DIA	MES	AÑO	PAIS	LOCALIDAD o PROVINCIA	NACIONALIDAD Y ESTADO CIVIL
	18	4	1953	URUGUAY	CARAGUATA	ORIENTAL SOLTERA

1 OCUPACION: 1970/973, 6to. PRIMARIA; 1974/976, 3er. AÑO SECUNDARIA LICEO No.1 TACUAREMBO 15/3/77 al 20/9/77 4to. AÑO SECUNDARIA LICEO No.19 MONTEVIDEO; 1977/1979, TERMINO 6to. SECUNDARIA LICEO No.1, TACUAREMBO; 1980 EMPLEADA ANTEL.

2 DOMICILIO: 1970/973, CARAGUATA 16a. SECCION; 1974/976, TACUAREMBO 2da. SECCION; 1977/1979 MONTEVIDEO 16a. SECCION POL. 1978/1979 TACUAREMBO 2da. SECCION POL. 1980 CARAGUATA 16a. SECCION POLICIAL.

3 CREDENCIAL CIVICA	SERIE	NUMERO		DOC. de IDENT.
	F A A	39947	- - -- - - ---	57.399 TACUAREMBO.

PARA SER PRESENTADO ANTE LAS AUTORIDADES DE DE ANTEL.
OBJETO DE LA TRAMITACION

1 - Consignar con precisión, lugar de trabajo o estudios los 10 últimos años.
2 - Consignar con precisión cada domicilio en los últimos 10 años.
3 - Consignar si ha tenido traslados y números anteriores.

Edith Castellanos
FIRMA DEL SOLICITANTE

COMISARIA SECCIONAL 16a.

Se eleva a la Dirección de Investigaciones.

COMISARIO
CAPITAN DE INFANTERIA.

LOCALIDAD: CARAGUATA **FECHA:** 17/4/980.

DIRECCION DE INVESTIGACIONES	CIUDAD	DIA	MES	AÑO
	Tacuarembó	24	4	80

JEFATURA DE POLICIA DE TACUAREMBO

Se hace constar que el titular de la presente solicitud registra las anotaciones, en el fichero de esta Dirección que se adjuntan en el Numerado Simple Nº Jefatura.-

El Delegado del S.I.D.
Coronel.
José G. Lepé.

D. N. I. DEPARTAMENTO Nº 3	152426	CIUDAD	DIA	MES	AÑO
			16	JUN.	1980

Se hace constar que el solicitante registra en el fichero de esta Dirección, las anotaciones que se adjuntan en Numerado Simple Nº .....

POR EL JEFE DEL DEPARTAMENTO N.o 3

EL JEFE DEL DEPARTAMENTO Nº 3 y por su orden

SIN ANOTACIONES.....

2173

Benito GONZALEZ BONILLA
SUB - COMISARIO

JUNTA DE COMANDANTES
EN JEFE
SERVICIO DE INFORMACION DE DEFENSA

DEPARTAMENTO	DIA	MES	AÑO
Tacuarembó	24	04	80

Nº 3211.

- SOLICITUD DE CONSTANCIA DE HABILITACION PARA CARGOS PUBLICOS -

TITULAR	APELLIDO PATERNO - - - - - -		APELLIDO MATERNO	RIVERO.-
	PRIMER NOMBRE	José	SEGUNDO NOMBRE	Pedro.-
PADRE	PRIMER NOMBRE - - - - - - -		SEGUNDO NOMBRE	- - - - - - -
MADRE	PRIMER NOMBRE	Eloisa.-	SEGUNDO NOMBRE	

FECHA Y LUGAR DE NACIMIENTO	DIA	MES	AÑO	PAIS	LOCALIDAD o PROVINCIA	NACIONALIDAD Y ESTADO CIVIL
	25	9	960	U R U G U A Y	Tacuarembó	cr/soltero.-

1	OCUPACION	Del 1970 al 1974 estudió en la Escuela No. 88 de(Sauce Solo) del Barrio Juan Domingo López, del 1974 al 1975 estudió en la Escuel No.46 de Sauce solo, del 1975 a la fecha realiza changas.-
2	DOMICILIO	Del 1970 al 1974 se domiciliaba en barrio Etcheverry, del 1974 al 1975 en Sauce Solo, del 1975 a la fecha en barrio Etcheverry.-

		SERIE	NUMERO			
3	CREDENCIAL CIVICA	TCG	4980	- - - - - - - - - - - - -	DOC. de IDENT.	78.472 Tob6.-

PARA SER PRESENTADO ANTE LAS AUTORIDADES DE la Intendencia Municipal de esta ciud
OBJETO DE LA TRAMITACION a solicitud de la misma.-

1 - Consignar con precisión, lugar de trabajo o estudios los 10 últimos años.
2 - Consignar con precisión cada domicilio en los últimos 10 años.
3 - Consignar si ha tenido traslados y números anteriores.

FIRMA DEL SOLICITANTE

COMISARIA SECCIONAL 10a.

Se eleva a la [redacted] Jefatura de Policía.-

RUBEN WALLACE XAVIER.
COMISARIO

LOCALIDAD: Tacuarembó, FECHA: 24/4/80.-agd

DIRECCION DE [redacted]

CIUDAD	DIA	MES	AÑO
Tacuarembó	24	4	80

JEFATURA DE POLICIA DE TACUAREMBO

Se hace constar que el titular de la presente solicitud registra las anotaciones, no
en el fichero de esta [redacted] Jefatura.-.....

El Delegado del S.I.D.
Coronel.....
José C. Caps.

D. N. I. I. . DEPARTAMENTO Nº 3 — 152427

CIUDAD	DIA	MES	AÑO
	16	JUN.	1980

Se hace constar que el solicitante registra en el fichero de esta Dirección, las anotaciones que se adjuntan en Numerado Simple Nº .....

EL JEFE DEL DEPARTAMENTO Nº 3 y por su orden

POR EL JEFE DEL DEPARTAMENTO N.o 3

12173

Benito GONZALEZ BONILLA
SUB - COMISARIO

SIN ANOTACIONES

JUNTA DE COMANDANTES
EN JEFE
SERVICIO DE INFORMACION DE DEFENSA

DEPARTAMENTO	DIA	MES	AÑO
TACUAREMBO	24	04	80

Nº 350.

- SOLICITUD DE CONSTANCIA DE HABILITACION PARA CARGOS PUBLICOS -

	APELLIDO PATERNO	APELLIDO MATERNO
TITULAR	MEDEROS	DAVILA
	PRIMER NOMBRE	SEGUNDO NOMBRE
	HILDA	NUBIA
PADRE	PRIMER NOMBRE	SEGUNDO NOMBRE
	GLORIALDO	(UNICO)
MADRE	PRIMER NOMBRE	SEGUNDO NOMBRE
	HILDA	(UNICO)

FECHA Y LUGAR DE NACIMIENTO	DIA	MES	AÑO	PAIS	LOCALIDAD o PROVINCIA	NACIONALIDAD Y ESTADO CIVIL
	26	02	1947	TACUAREMBO	TACUAREMBO	ORIENTAL, CASAda.-

1	OCUPACION	CURSO ESTUDIOS PRIMARIOS.SECUNDARIOS EN LOS AÑOS 1960 A 1966 LUEGO CURSO ESTUDIOS MAGISTERIALES EN LOS AÑOS 1966 A 1974, DESPUES REALIZO LABORES EN SU DOMICILIO A LA FECHA.-
2	DOMICILIO	SE DOMICILIA EN BARRIO EL MOLINO HACE DOCE AÑOS Y LO HACE A LA FECHA.-

		SERIE	NUMERO			
3	CREDENCIAL CIVICA	T.A.A.	29.493	TACUAREMBO	DOC. de IDENT.	20.098.-TACUAREMBO.-

PARA SER PRESENTADO ANTE LAS AUTORIDADES DE
OBJETO DE LA TRAMITACION INTENDENCIA MUNICIPAL DE TACUAREMBO

1 - Consignar con precisión, lugar de trabajo o estudios los 10 últimos años.
2 - Consignar con precisión cada domicilio en los últimos 10 años.
3 - Consignar si ha tenido traslados y números anteriores.

FIRMA DEL SOLICITANTE
HILDA NUBIA MEDEROS DAVILA

COMISARIA SECCIONAL 6ta.

Se eleva a la Dirección de Investigaciones. JEFATURA DE POLICIA

EL COMISARIO DE LA SEXTA SECCION.-

COMISARIO
DORVALINO LOPEZ MOTTA.-

LOCALIDAD:

FECHA:

6ta SECCION TACUAREMBO

DIRECCION DE INVESTIGACIONES

CIUDAD	DIA	MES	AÑO
Tacuarembó	24	4	80

JEFATURA DE POLICIA DE TACUAREMBO

SECRETARIA GENERAL TACUAREMBO

Se hace constar que el titular de la presente solicitud registra las anotaciones, no en el fichero de esta Jefatura.-

El Delegado del S.I.D.
Coronel.
José G. Capó.

D. N. I. I. - DEPARTAMENTO Nº 3	152428	CIUDAD	DIA	MES	AÑO
			16	JUN.	1980

Dirección Nacional de Información e Inteligencia
DEPARTAMENTO Nº 3
Soc. Cons.-Hab.-C. Público

Se hace constar que el solicitante registra en el fichero de esta Dirección, las anotaciones que se adjuntan en Numerado Simple Nº .....
POR EL JEFE DEL DEPARTAMENTO N.o 3

EL JEFE DEL DEPARTAMENTO Nº 3 y por su orden

2173

Benito GONZALEZ BONILLA
SUB - COMISARIO

SIN ANOTACIONES

JUNTA DE COMANDANTES
EN JEFE
SERVICIO DE INFORMACION DE DEFENSA

DEPARTAMENTO	DIA	MES	AÑO
MONTEVIDEO	23	4	1970

Nº 351.

- SOLICITUD DE CONSTANCIA DE HABILITACION PARA CARGOS PUBLICOS -

TITULAR	APELLIDO PATERNO: TARALLO	APELLIDO MATERNO: PEDRAZZI de ARIGON (del esposo)
	PRIMER NOMBRE: AIDA	SEGUNDO NOMBRE: RENEE
PADRE	PRIMER NOMBRE: MIGUEL	SEGUNDO NOMBRE: - - - - -
MADRE	PRIMER NOMBRE: AIDA	SEGUNDO NOMBRE: ROSA

FECHA Y LUGAR DE NACIMIENTO	DIA	MES	AÑO	PAIS	LOCALIDAD o PROVINCIA	NACIONALIDAD Y ESTADO CIVIL
	6	7	1947	URUGUAY	MONTEVIDEO	oriental-casada

1	**OCUPACION**	En 1968 cursaba estudios de secretariado. En Colegio José P. Varela. 1969 empleada en SUDAMEX de set.69 a abril 69. De abril 69 a julio 69 Fragonal S.A. a la vez estudiaba secretariado en Nocturno No.1.70 a 72. Estud. Jurídico Dr. Diego Pérez Prim.73-76 labores.77 a la fecha Fco.Tbo.
2	**DOMICILIO**	En 1968 a 1971 Gral. Flores No.3000 Mdeo. Dicbre 71 a oct.72 en calle India Huerta No.3936. Oct.72 al 74 Escuela Agraria Minas de Corrales, Rivera. 75 a la fecha en calle José Pedro Varela No.314.75-78 Rivera. 347.-

3	**CREDENCIAL CIVICA**	SERIE: B.B.	NUMERO: 25.716	Montevideo	**DOC. de IDENT.**	76.556 (Fco)

PARA SER PRESENTADO ANTE LAS AUTORIDADES DE L MINISTERIO DE AGRICULTURA Y PESCA.-
OBJETO DE LA TRAMITACION L.CHESO.-

1 - Consignar con precisión, lugar de trabajo o estudios los 10 últimos años.
2 - Consignar con precisión cada domicilio en los últimos 10 años.
3 - Consignar si ha tenido traslados y números anteriores.

FIRMA DEL SOLICITANTE

COMISARIA SECCIONAL 22a

Se eleva a la Dirección de Investigaciones.
Jefatura de Policía de Tacuarembó.-

COMISARIO
José A. Villanueva.-

LOCALIDAD: Tacuarembó **FECHA:** 24/4/980

DIRECCION DE INVESTIGACIONES

CIUDAD	DIA	MES	AÑO
Tacuarembó	2	5	80

JEFATURA DE POLICIA DE TACUAREMBO

Se hace constar que el titular de la presente solicitud registra las anotaciones, no en el fichero de esta Jefatura.-

El Delegado del S.I.D.
Coronel.
José G. Capó.

D. N. I. - DEPARTAMENTO Nº 3	152429	CIUDAD	DIA 16 JUN.	MES 1980 AÑO

Se hace constar que el solicitante registra en el fichero de esta Dirección, las anotaciones que se adjuntan en Numerado Simple Nº .....

POR EL JEFE DEL DEPARTAMENTO N.o 3
2173

EL JEFE DEL DEPARTAMENTO Nº 3 y por su orden

SIN ANOTACIONES

Benito GONZALEZ BONILLA
SUB - COMISARIO

JUNTA DE COMANDANTES
EN JEFE
SERVICIO DE INFORMACION DE DEFENSA

DEPARTAMENTO	DIA	MES	AÑO
TACUAREMBO	24	4	1980

Nº 3852

- SOLICITUD DE CONSTANCIA DE HABILITACION PARA CARGOS PUBLICOS -

TITULAR	APELLIDO PATERNO: VIANA	APELLIDO MATERNO: CRUZ DE NUÑEZ
	PRIMER NOMBRE: MARIA	SEGUNDO NOMBRE: ERCILIA
PADRE	PRIMER NOMBRE: JACINTO	SEGUNDO NOMBRE: - - - - -
MADRE	PRIMER NOMBRE: ADELA	SEGUNDO NOMBRE: - - - - -

	DIA	MES	AÑO	PAIS	LOCALIDAD o PROVINCIA	NACIONALIDAD Y ESTADO CIVIL
FECHA Y LUGAR DE NACIMIENTO	27	5	49	URUGUAY	TACUAREMBO	oriental-casada

1	**OCUPACION**	1969 Y HASTA LA FECHA LABORES.-
2	**DOMICILIO**	Treinta y Tres Nro.316(desde hace más de 10 años).

		SERIE	NUMERO		DOC. de IDENT.
3	CREDENCIAL CIVICA	T.A.A.	34.721	- - - - -	26.149 de Tb6

PARA SER PRESENTADO ANTE LAS AUTORIDADES DE LA JEFATURA POLICIAL DE TACUAREMBO.-
OBJETO DE LA TRAMITACION OBTENCION DE TRABAJO.-

1 - Consignar con precisión, lugar de trabajo o estudios los 10 últimos años.
2 - Consignar con precisión cada domicilio en los últimos 10 años.
3 - Consignar si ha tenido traslados y números anteriores.

María Ercilia Viana Cruz
FIRMA DEL SOLICITANTE

COMISARIA SECCIONAL 2da.

Se eleva a la Dirección de Investigaciones:
Jefatura de Policía de
Tacuarembó.-

COMISARIO
José A. Villanueva.-

LOCALIDAD: Tacuarembó **FECHA:** 25/4/80 J.P.R.

DIRECCION DE INVESTIGACIONES

CIUDAD	DIA	MES	AÑO
Tacuarembó	29	4	80

JEFATURA DE POLICIA DE TACUAREMBO

JEFATURA DE POLICIA - SECRETARIA GEN. - TACUAREMBO

Se hace constar que el titular de la presente solicitud registra las anotaciones, no en el fichero de esta Dirección, que se adjuntan en el Numerado Simple Nº Jefatura.-

EL DIRECTOR DE INVESTIGACIONES
El Delegado del S.I.D.
Coronel.
José G. Capó.

D. N. I. I. . DEPARTAMENTO Nº 3

152430

CIUDAD	DIA	MES	AÑO
	16	JUN.	1980

Dirección Nacional de Información e Inteligencia - DEPARTAMENTO Nº 3 - Sec. Gen. - Nal. C. Público

Se hace constar que el solicitante registra en el fichero de esta Dirección, las anotaciones que se adjuntan en Numerado Simple Nº .....
POR EL JEFE DEL DEPARTAMENTO N.o 3

EL JEFE DEL DEPARTAMENTO Nº 3 y por su orden

2173

SIN ANOTACIONES

Benito GONZALEZ BONILLA
SUB - COMISARIO

JUNTA DE COMANDANTES
EN JEFE
SERVICIO DE INFORMACION DE DEFENSA

DEPARTAMENTO	DIA	MES	AÑO
Tacuarembó	25	4	80

Nº 353

- SOLICITUD DE CONSTANCIA DE HABILITACION PARA CARGOS PUBLICOS -

TITULAR	APELLIDO PATERNO: DE LOS SANTOS	APELLIDO MATERNO: RODRIGUEZ
	PRIMER NOMBRE: ANGEL	SEGUNDO NOMBRE: MIGUEL
PADRE	PRIMER NOMBRE: ARGIMAS	SEGUNDO NOMBRE: = = = = = = = = = = = = = =
MADRE	PRIMER NOMBRE: MITIA	SEGUNDO NOMBRE: ALDELAR

FECHA Y LUGAR DE NACIMIENTO	DIA	MES	AÑO	PAIS	LOCALIDAD o PROVINCIA	NACIONALIDAD Y ESTADO CIVIL
	27	4	61	URUGUAYO	TACUAREMBO	CRIOLLO(SOLTERO)

1	**OCUPACION**	1969 a 1973.ESTUDIANTE DE PRIMARIA.- 1974 a 1977.TRABAJO EN CARNICERIA LAS MUÑECAS EN EL DEPARTAMENTO DE DURAZNO.-1978.TRABAJO EN LAS OBRAS DEL CAMPO MILITAR NRO.9 SERVICIO DE REMOLQUE DE VIDEO EN EL DEPARTAMENTO DE SALTO.-1979 Y HASTA LA FECHA DESOCUPADO.-
2	**DOMICILIO**	1969 a 1977.En Pueblo Centenario Dpto.de Durazno.+1978.En Campo Militar Nro.9 del Departamento de Salto 1979 Y hasta la fecha en Avda.San Martín y Concejal Catalogne de esta ciudad.-

		SERIE	NUMERO		DOC. de IDENT.
3	**CREDENCIAL CIVICA**	T.A.A.	2251	- - - - - - - - - - - -	71.673 de Tbó

PARA SER PRESENTADO ANTE LAS AUTORIDADES DE LA INTENDENCIA MUNICIPAL DE TACUAREMBO.-
OBJETO DE LA TRAMITACION OBTENCION DE TRABAJO.-

1 - Consignar con precisión, lugar de trabajo o estudios los 10 últimos años.
2 - Consignar con precisión cada domicilio en los últimos 10 años.
3 - Consignar si ha tenido traslados y números anteriores.

Angel Miguel de los Santos
FIRMA DEL SOLICITANTE

COMISARIA SECCIONAL 2da.

Se eleva a la Dirección de Investigaciones:
Jefatura de Policía de
Tacuarembó

COMISARIO
José A. Villanueva.-

LOCALIDAD: Tacuarembó **FECHA:** 25/4/80 J.L.R.

DIRECCION DE INVESTIGACIONES	CIUDAD	DIA	MES	AÑO
	Tacuarembó	29	4	80

JEFATURA DE POLICIA DE TACUAREMBO

Se hace constar que el titular de la presente solicitud registra las anotaciones, no en el fichero de esta DIRECCION DE INVESTIGACIONES Numerado Simple Nº Jefatura.-.....

DIRECCION DE INVESTIGACIONES
El Delegado del S.I.D.
Coronel.
José [illegible] Capó.

D. N. I. I. - DEPARTAMENTO Nº 3	152431	CIUDAD	DIA	MES	AÑO
			16	JUN.	1980

Se hace constar que el solicitante registra en el fichero de esta Dirección, las anotaciones que se adjuntan en Numerado Simple Nº .....

EL JEFE DEL DEPARTAMENTO Nº 3

POR EL JEFE DEL DEPARTAMENTO N.o 3
Y por su orden
2173
Basilio [illegible] BARRIA
SUB - COMISARIO

SIN ANOTACIONES

NTA DE COMANDANTES
EN JEFE
RV CIO DE INFORMACION DE DEFENSA

DEPARTAMENTO	DIA	MES	AÑO
RACUAREMBO	25	4	1980

Nº 8514.

- SOLICITUD DE CONSTANCIA DE HABILITACION PARA CARGOS PUBLICOS -

TITULAR	APELLIDO PATERNO: LOPEZ	APELLIDO MATERNO: RODRIGUEZ
	PRIMER NOMBRE: HARIDAN	SEGUNDO NOMBRE: - - - - -
PADRE	PRIMER NOMBRE: JULIO	SEGUNDO NOMBRE: - - - -
MADRE	PRIMER NOMBRE: TERESITA	SEGUNDO NOMBRE: AGUSTINA

FECHA Y LUGAR DE NACIMIENTO	DIA	MES	AÑO	PAIS	LOCALIDAD o PROVINCIA	NACIONALIDAD Y ESTADO CIVIL
	5	11	60	URUGUAY	RACUAREMBO	oriental-soltera

1	**OCUPACION**	En 1968 cursaba estudios de primera en Tbó.hasta 1970.De 1971 hasta 1975.De 1977 a la fecha labores.-
2	**DOMICILIO**	En 1968 calle Figueroa No.175,hasta 1973.De 1973 a la fecha en Figueroa No.172.-

		SERIE	NUMERO		DOC. de IDENT.	
3	CREDENCIAL CIVICA	T.A.A.	42.704			467524 (Tbó)

PARA SER PRESENTADO ANTE LAS AUTORIDADES DE LA INTENDENCIA MUNICIPAL DE RACUAREMBO.-
OBJETO DE LA TRAMITACION EMPLEO.-

1 - Consignar con precisión, lugar de trabajo o estudios los 10 últimos años.
2 - Consignar con precisión cada domicilio en los últimos 10 años.
3 - Consignar si ha tenido traslados y números anteriores.

FIRMA DEL SOLICITANTE

COMISARIA SECCIONAL 2da.

Se eleva a la ~~Dirección de Investigaciones~~
Jefatura de Policía del Departamento de Tbó.

COMISARIO
José A.Villanueva.-

LOCALIDAD: Tacuarembó **FECHA:** 29/4/980.-

r.2.m.-

~~DIRECCION DE INVESTIGACIONES~~

CIUDAD	DIA	MES	AÑO
Tacuarembó	29	4	80

JEFATURA DE POLICIA DE TACUAREMBO

Se hace constar que el titular de la presente solicitud no registra las anotaciones, en el fichero de esta ~~Dirección que se adjuntan en el Numerado Simple Nº~~ Jefatura.-.....

~~EL DIRECTOR DE INVESTIGACIONES~~
El Delegado del S.I.D.
Coronel.....
José G. Capó.

D. N. I. I. DEPARTAMENTO Nº 3		CIUDAD	DIA	MES	AÑO
	152432		6	JUN.	1980

Se hace constar que el solicitante registra en el fichero de esta Dirección, las anotaciones que se adjuntan en Numerado Simple Nº .....

POR EL JEFE DEL DEPARTAMENTO N.o 3
.2173

EL JEFE DEL DEPARTAMENTO Nº 3 Y por su orden

.....

Benito GONZALEZ BONILLA
SUB - COMISARIO

SIN ANOTACIONES

JUNTA DE COMANDANTES
EN JEFE
SERVICIO DE INFORMACION DE DEFENSA

DEPARTAMENTO	DIA	MES	AÑO
TACUAREMBO	23	4	80

Nº 3856.

- SOLICITUD DE CONSTANCIA DE HABILITACION PARA CARGOS PUBLICOS -

TITULAR	APELLIDO PATERNO: GERMAN	APELLIDO MATERNO: BARBOZA
	PRIMER NOMBRE: Francisco	SEGUNDO NOMBRE: Javier
PADRE	PRIMER NOMBRE: César	SEGUNDO NOMBRE: Gualberto
MADRE	PRIMER NOMBRE: María	SEGUNDO NOMBRE: Ulpiana

FECHA Y LUGAR DE NACIMIENTO	DIA	MES	AÑO	PAIS	LOCALIDAD o PROVINCIA	NACIONALIDAD Y ESTADO CIVIL
	24	4	1962	Uruguay	Paso de los Toros	Oriental,soltero

1	OCUPACION	Hasta el año 1979 Estudiante de U.T.U.- Del año 1979 a la fecha empleado Agencia Ford de esta ciudad.-
2	DOMICILIO	Del año 1969 a 1976 en Baltazar Brum y Cnel Latorre Del año 1976 a la fecha en Fco Dorrego y Justa R.de Bálsamo Paso de los Toros

		SERIE	NUMERO		DOC. de IDENT.
3	CREDENCIAL CIVICA	T F D	18.833		71.866 .Tbé

PARA SER PRESENTADO ANTE LAS AUTORIDADES DE OBJETO DE LA TRAMITACION: DIRECCION NACIONAL DE BOMBEROS

1 - Consignar con precisión, lugar de trabajo o estudios los 10 últimos años.
2 - Consignar con precisión cada domicilio en los últimos 10 años.
3 - Consignar si ha tenido traslados y números anteriores.

Francisco J. Germán
FIRMA DEL SOLICITANTE

COMISARIA SECCIONAL 3a.

Se eleva a la [redacted] Jef.Pcía/Tbé

COMISARIO
JUAN ISABELINO BARBOZA

LOCALIDAD: Paso de los Toros FECHA: 23/4/80 crfs

[redacted]

CIUDAD	DIA	MES	AÑO
Tacuarembó	29	4	80

JEFATURA DE POLICIA DE TACUAREMBO

JEFATURA DE P. SECRETARIA GRAL. TACUAREMBO

Se hace constar que el titular de la presente solicitud registra las anotaciones, no en el fichero de esta [redacted] que se adjuntan en el Numerado Simple Nº Jefatura.-.....

[redacted] El Delegado del S.I.D.
Coronel.....
José G. Capó.

D. N. I. I. - DEPARTAMENTO Nº 3

152432

CIUDAD	DIA	MES	AÑO
	6	JUN.	1980

Dirección Nacional de Información e Inteligencia - DEPARTAMENTO Nº 3 - Sec. Func. y Vinc. C. Público

Se hace constar que el solicitante registra en el fichero de esta Dirección, las anotaciones que se adjuntan en Numerado Simple Nº .....

SIN ANOTACIONES

EL JEFE DEL DEPARTAMENTO Nº 3 y por su orden

POR EL JEFE DEL DEPARTAMENTO N.o 3
.2173

Benito GONZALEZ BONILLA
SUB - COMISARIO

JUNTA DE COMANDANTES
EN JEFE
SERVICIO DE INFORMACION DE DEFENSA

DEPARTAMENTO	DIA	MES	AÑO
TACUAREMBO	23	4	80

Nº 357.

- SOLICITUD DE CONSTANCIA DE HABILITACION PARA CARGOS PUBLICOS -

TITULAR	APELLIDO PATERNO: DE LOS SANTOS	APELLIDO MATERNO: RAMOS DE HERNANDEZ
	PRIMER NOMBRE: YOCELEM	SEGUNDO NOMBRE: ----------
PADRE	PRIMER NOMBRE: Juan	SEGUNDO NOMBRE: Clímaco
MADRE	PRIMER NOMBRE: María	SEGUNDO NOMBRE: Gregoria

FECHA Y LUGAR DE NACIMIENTO	DIA	MES	AÑO	PAIS	LOCALIDAD o PROVINCIA	NACIONALIDAD Y ESTADO CIVIL
	30	11	1945	URUGUAY	Montevideo	Oriental,casada

1	OCUPACION	Labores.-
2	DOMICILIO	Del año 1969 a 1974 en Cuchilla Pereira.20.a Sección Policial de Canelones.- de 1974 a 1978 en Rincón del Colorado,Ruta 48.km 18.-- Canelones y del año 1978 a la fecha en Gral Artigas 255.P.Toros

		SERIE	NUMERO		DOC. de IDENT.
3	CREDENCIAL CIVICA	CDA	32.165		1.160.254 Mdeo

PARA SER PRESENTADO ANTE LAS AUTORIDADES DE U:T.E.
OBJETO DE LA TRAMITACION

1 - Consignar con precisión, lugar de trabajo o estudios los 10 últimos años.
2 - Consignar con precisión cada domicilio en los últimos 10 años.
3 - Consignar si ha tenido traslados y números anteriores.

Yocelem de los Santos de Hernández
FIRMA DEL SOLICITANTE

COMISARIA SECCIONAL 3a.- Se eleva a la ~~Dirección de Investigaciones~~ Jef.Pcía Thó

COMISARIO

LOCALIDAD: Pase de los Toros FECHA: 23/4/80 crfs

JUAN ISABELINO BARBOZA

~~DIRECCION DE INVESTIGACIONES~~

CIUDAD	DIA	MES	AÑO
Tacuarembó	2	5	80

JEFATURA DE POLICIA DE TACUAREMBO

JEFATURA DE POLICIA - SECRETARIA GENERAL - TACUAREMBO

Se hace constar que el titular de la presente solicitud no registra las anotaciones, en el fichero de esta ~~DIRECCION DE INVESTIGACIONES~~ Jefatura.-.....

~~El Delegado del S.I.D.~~
Coronel.....
José M. Capó.

D. N. I. I. - DEPARTAMENTO Nº 3	152434	CIUDAD	DIA	MES	AÑO
			6	JUN.	1980

Dirección Nacional de Información e Inteligencia - DEPARTAMENTO Nº 3 - Sub. Com. Nal. de Orden Público

Se hace constar que el solicitante registra en el fichero de esta Dirección, las anotaciones que se adjuntan en Numerado Simple Nº .....

POR EL JEFE DEL DEPARTAMENTO N.o 3
:2173

EL JEFE DEL DEPARTAMENTO Nº 3 y por su orden

SIN ANOTACIONES.....

Benito GONZALEZ BONILLA
SUB - COMISARIO

JUNTA DE COMANDANTES
EN JEFE
SERVICIO DE INFORMACION DE DEFENSA

DEPARTAMENTO	DIA	MES	AÑO
Tacuarembó	19	4	80

Nº 358

- SOLICITUD DE CONSTANCIA DE HABILITACION PARA CARGOS PUBLICOS -

TITULAR	APELLIDO PATERNO: LEYTES	APELLIDO MATERNO: VERA
	PRIMER NOMBRE: LUIS	SEGUNDO NOMBRE: ENRIQUE
PADRE	PRIMER NOMBRE: Selís	SEGUNDO NOMBRE: ------
MADRE	PRIMER NOMBRE: Belia	SEGUNDO NOMBRE: Esther

FECHA Y LUGAR DE NACIMIENTO	DIA	MES	AÑO	PAIS	LOCALIDAD o PROVINCIA	NACIONALIDAD Y ESTADO CIVIL
	13	9	61	Uruguay	Canelones-L.Piedras	oriental,soltero

1	OCUPACION	Estudiante de UTU hasta la fecha.-
2	DOMICILIO	Angela B. de López 774-desde 1968 a 1977.- Gral. Artigas 597 desde 1977 a 1978 Zerrilla de San Martín 569 desde 1978 a la fecha.-

		SERIE	NUMERO		DOC. de IDENT.
3	CREDENCIAL CIVICA	RGB	2189		56.941 de Tbó.

PARA SER PRESENTADO ANTE LAS AUTORIDADES DE: DIRECCION NACIONAL DE BOMBEROS.-
OBJETO DE LA TRAMITACION

1 - Consignar con precisión, lugar de trabajo o estudios los 10 últimos años.
2 - Consignar con precisión cada domicilio en los últimos 10 años.
3 - Consignar si ha tenido traslados y números anteriores.

Luis Leytes
FIRMA DEL SOLICITANTE

COMISARIA SECCIONAL 3ra

Se eleva a la ~~Dirección de Investigaciones~~ Jef. de Tbó.

COMISARIO
JUAN ISABELINO BARBOZA

LOCALIDAD: P.Toros FECHA: 19.4.80.word

~~DIRECCION DE INVESTIGACIONES~~

CIUDAD	DIA	MES	AÑO
Tacuarembó	29	4	80

JEFATURA DE POLICIA DE TACUAREMBO

Se hace constar que el titular de la presente solicitud registra las anotaciones, no
en el fichero de esta ~~Dirección, que se adjunta en el Numerado Simple Nº~~ Jefatura.-.....

JEFATURA DE POLICIA - SECRETARIA GENERAL - TACUAREMBO

~~EL DIRECTOR DE INVESTIGACIONES~~
El Delegado del S.I.D.
Coronel.....
José G. Capó.

D. N. I. I. . DEPARTAMENTO Nº 3

CIUDAD	DIA	MES	AÑO
	1	JUN.	1980

152436

Dirección Nacional de Información e Inteligencia - DEPARTAMENTO Nº 3 - Sec. Com.-nab.-C. Público

Se hace constar que el solicitante registra en el fichero de esta Dirección, las anotaciones que se adjuntan en Numerado Simple Nº .....
POR EL JEFE DEL DEPARTAMENTO N.o 3

EL JEFE DEL DEPARTAMENTO Nº 3 y por su orden .2173

SIN ANOTACIONES.....

Benito GONZALEZ BONILLA
SUB-COMISARIO

JUNTA DE COMANDANTES
EN JEFE
SERVICIO DE INFORMACION DE DEFENSA

DEPARTAMENTO	DIA	MES	AÑO
TACUAREMBO	23	IV	1980

Nº 2515

- SOLICITUD DE CONSTANCIA DE HABILITACION PARA CARGOS PUBLICOS -

TITULAR	APELLIDO PATERNO: DAEZ	APELLIDO MATERNO: IORA
	PRIMER NOMBRE: JUAN	SEGUNDO NOMBRE: MIGUEL
PADRE	PRIMER NOMBRE: GENARO	SEGUNDO NOMBRE: - - - -
MADRE	PRIMER NOMBRE: TERESA	SEGUNDO NOMBRE: - - - -

FECHA Y LUGAR DE NACIMIENTO	DIA	MES	AÑO	PAIS	LOCALIDAD o PROVINCIA	NACIONALIDAD Y ESTADO CIVIL
	18	09	1961	URUGUAY	TACUAREMBO	OTAL. SOLTERO

1 OCUPACION: ESTUDIANTE DE 5o. AÑO EN EL LICEO DEPARTAMENTAL No. 1.-

2 DOMICILIO: BARRIO TORRES (11 años).-

3 CREDENCIAL CIVICA	SERIE	NUMERO		DOC. de IDENT.
	T.A.B.	2.767		60.763 (Tb6).-

PARA SER PRESENTADO ANTE LAS AUTORIDADES DE U.T.E.-
OBJETO DE LA TRAMITACION PARA OCUPAR CARGO PUBLICO.-

1 - Consignar con precisión, lugar de trabajo o estudios los 10 últimos años.
2 - Consignar con precisión cada domicilio en los últimos 10 años.
3 - Consignar si ha tenido traslados y números anteriores.

FIRMA DEL SOLICITANTE
JUAN MIGUEL BAEZ IORA

COMISARIA SECCIONAL 15a.

Se eleva a la Dirección de Investigaciones. JEFATURA DE POLICIA DE TBO.-

EL OFICIAL PRINCIPAL:

COMISARIO
CIRILO WALTER ESCALANTE
ENCARGADO 15a. SECCION.-

LOCALIDAD: TACUAREMBO **FECHA:** 23/IV/80.-

O.O.C.-

DIRECCION DE INVESTIGACIONES

CIUDAD	DIA	MES	AÑO
Tacuarembó	29	4	80

JEFATURA DE POLICIA DE TACUAREMBO

Se hace constar que el titular de la presente solicitud registra no las anotaciones en el fichero de esta Dirección, que se adjuntan en el Numerado Simple Nº Jefatura.-.....

El Delegado del S.I.D.
Coronel.
José G. Capó.

D. N. I. I. . DEPARTAMENTO Nº 3	152436	CIUDAD	DIA	MES	AÑO
			16	JUN.	980

Se hace constar que el solicitante registra en el fichero de esta Dirección, las anotaciones que se adjuntan en Numerado Simple Nº .....

POR EL JEFE DEL DEPARTAMENTO N.o 3
y por su orden
2173

EL JEFE DEL DEPARTAMENTO Nº 3

.....

SIN ANOTACIONES

JUNTA DE COMANDANTES
EN JEFE
SERVICIO DE INFORMACION DE DEFENSA

DEPARTAMENTO	DIA	MES	AÑO
TACUAREMBO	24	IV	1980

Nº 361.

- SOLICITUD DE CONSTANCIA DE HABILITACION PARA CARGOS PUBLICOS -

TITULAR	APELLIDO PATERNO: BERMUDEZ	APELLIDO MATERNO: SANCHEZ
	PRIMER NOMBRE: ALBA	SEGUNDO NOMBRE: AURORA
PADRE	PRIMER NOMBRE: FELIX	SEGUNDO NOMBRE: PATRICIO
MADRE	PRIMER NOMBRE: AURORA	SEGUNDO NOMBRE: BENICIA

FECHA Y LUGAR DE NACIMIENTO	DIA	MES	AÑO	PAIS	LOCALIDAD o PROVINCIA	NACIONALIDAD Y ESTADO CIVIL
	26	10	1955	URUGUAY	TACUAREMBO	OTAL. SOLTERA

1	**OCUPACION**	LABORES.- Ant. Profesora de Ingles particular (año 1976 a 1978). Ant. Estudiante (Preparatorio en el Liceo Departamental)(Liceo en el Liceo de barrio Ferrocarril).-
2	**DOMICILIO**	RINCON DE ARAQUERAS (desde 1955).-

		SERIE	NUMERO			
3	**CREDENCIAL CIVICA**	T.A.D.	1.480		**DOC. de IDENT.**	31.015 (Tbo).-

PARA SER PRESENTADO ANTE LAS AUTORIDADES DE INTENDENCIA MUNICIPAL DE TACUAREMBO.-
OBJETO DE LA TRAMITACION PARA OCUPAR CARGO PUBLICO.-

1 - Consignar con precisión, lugar de trabajo o estudios los 10 últimos años.
2 - Consignar con precisión cada domicilio en los últimos 10 años.
3 - Consignar si ha tenido traslados y números anteriores.

Alba Aurora Bermúdez Sánchez
FIRMA DEL SOLICITANTE
Alba Aurora BERMUDEZ SANCHEZ

COMISARIA SECCIONAL 15a.

Se eleva a la Dirección de Investigaciones. JEFATURA DE POLICIA DE TBO.-

EL OFICIAL PRINCIPAL:

COMISARIO
CIRILO WALTER ESCALANTE
ENCARGADO 15ta. SECCION

LOCALIDAD: TACUAREMBO FECHA: 24/IV/80.-

C.O.C.-

DIRECCION DE INVESTIGACIONES	CIUDAD	DIA	MES	AÑO
	Tacuarembó	29	4	80

JEFATURA DE POLICIA DE TACUAREMBO

Se hace constar que el titular de la presente solicitud registra las anotaciones, no en el fichero de esta Dirección, que se adjuntan en el Numerado Simple Nº Jefatura.-

EL DIRECTOR DE INVESTIGACIONES
El Delegado del S.I.D.
Coronel.
José G. Capó.

D. N. I. - DEPARTAMENTO Nº 3	CIUDAD	DIA	MES	AÑO
152437		16	JUN.	1980

Se hace constar que el solicitante registra en el fichero de esta Dirección, las anotaciones que se adjuntan en Numerado Simple Nº .....

POR EL JEFE DEL DEPARTAMENTO N.o 3
y por su orden
2173
Danilo GONZALEZ MONILLA
SUB - COMISARIO

EL JEFE DEL DEPARTAMENTO Nº 3

SIN ANOTACIONES

JUNTA DE COMANDANTES
EN JEFE
SERVICIO DE INFORMACION DE DEFENSA

DEPARTAMENTO	DIA	MES	AÑO
TACUAREMBO	26	04	80

Nº 364.

- SOLICITUD DE CONSTANCIA DE HABILITACION PARA CARGOS PUBLICOS -

TITULAR	APELLIDO PATERNO: GONZALEZ	APELLIDO MATERNO: MACIEL
	PRIMER NOMBRE: DOMINGO	SEGUNDO NOMBRE: (UNICO)
PADRE	PRIMER NOMBRE: LUIS	SEGUNDO NOMBRE: (UNICO FALLECIDO)
MADRE	PRIMER NOMBRE: ASUNCION	SEGUNDO NOMBRE: (UNICO FALLECIDA)

FECHA Y LUGAR DE NACIMIENTO	DIA	MES	AÑO	PAIS	LOCALIDAD o PROVINCIA	NACIONALIDAD Y ESTADO CIVIL
	28	03	1910	URUGUAY	TACUAREMBO	ORIENTAL, VIUDO.-

1	**OCUPACION**	TRABAJO EN LA INTENDENCIA MUNICIPAL DE TACUAREMBO EN LOS AÑOS 1953 A 1971 LO HACIA POR QUINCENA, DESPUES TRABAJO EN LA GRECO URUGUAYA TABACALERA HASTA EL AÑO 1978 Y LUEGO TRABAJO EN DISTINTOS TRABAJOS EN CHANGAS.-
2	**DOMICILIO**	VIVE EN BARRIO REGGI HACE VEINTE AÑOS Y LO HACE A LA FECHA.-

		SERIE	NUMERO			
3	**CREDENCIAL CIVICA**	T.C.C	306	TACUAREMBO	**DOC. de IDENT.**	55.388 TACUAREMBO

PARA SER PRESENTADO ANTE LAS AUTORIDADES DE
OBJETO DE LA TRAMITACION INTENDENCIA MUNICIPAL DE TACUAREMBO.-

1 - Consignar con precisión, lugar de trabajo o estudios los 10 últimos años.
2 - Consignar con precisión cada domicilio en los últimos 10 años.
3 - Consignar si ha tenido traslados y números anteriores.

Domingo González
FIRMA DEL SOLICITANTE
DOMINGO GONZALEZ MACIEL.-

COMISARIA SECCIONAL 6ta.- Se eleva a la Dirección de Investigaciones. JEFATURA DE POLICIA.-

EL COMISARIO DE LA SEXTA SECCION.-

COMISARIO
ORIVALDO LOPEZ MOTTA.-

LOCALIDAD: TACUAREMBO **FECHA:** ABRIL 26 de 1980.-

DIRECCION DE INVESTIGACIONES	CIUDAD	DIA	MES	AÑO
	Tacuarembó	29	4	80

JEFATURA DE POLICIA DE TACUAREMBO

Se hace constar que el titular de la presente solicitud registra las anotaciones, no
en el fichero de esta Dirección, que se adjuntan en el Numerado Simple Nº Jefatura.-.....

EL DIRECTOR DE INVESTIGACIONES
El Delegado del S.I.D.
Coronel.....
José G. Capó.

D. N. I. I. . DEPARTAMENTO Nº 3	152436	CIUDAD	DIA	MES	AÑO
			8	JUN.	1980

Se hace constar que el solicitante registra en el fichero de esta Dirección, las anotaciones que se adjuntan en Numerado Simple Nº .....

POR EL JEFE DEL DEPARTAMENTO N.o 3

EL JEFE DEL DEPARTAMENTO Nº 3 y por su orden

2173

SIN ANOTACIONES

Benito GONZALEZ BONILLA
Sub - COMISARIO

JUNTA DE COMANDANTES
EN JEFE
SERVICIO DE INFORMACION DE DEFENSA

DEPARTAMENTO	DIA	MES	AÑO
TACUAREMBO	26	04	80

Nº 365

- SOLICITUD DE CONSTANCIA DE HABILITACION PARA CARGOS PUBLICOS -

TITULAR	APELLIDO PATERNO: CARDOZO	APELLIDO MATERNO: BUENO
	PRIMER NOMBRE: MARIA	SEGUNDO NOMBRE: CRISTINA
PADRE	PRIMER NOMBRE: PEDRO	SEGUNDO NOMBRE: MARIA
MADRE	PRIMER NOMBRE: ORELBINA	SEGUNDO NOMBRE: (UNICO)

FECHA Y LUGAR DE NACIMIENTO	DIA	MES	AÑO	PAIS	LOCALIDAD o PROVINCIA	NACIONALIDAD Y ESTADO CIVIL
	15	05	1959	URUGUAY	RIVERA	ORIENTAL, SOLTERA

1	**OCUPACION**	CURSO ESTUDIOS PRIMARIOS COMPLETOS, DESPUES TRABAJO COMO DOMESTICA EN EL DOMICILIO DEL SR. HUGO BASSO HACIENDOLO HASTA LA FECHA.-
2	**DOMICILIO**	SE DOMICILIA EN BARRIO LA MATUTINA SEXTA SECCION HACE VEINTE AÑOS Y LO HACE HASTA LA FECHA.-

		SERIE	NUMERO			
3	**CREDENCIAL CIVICA**	T.C.A.	3105	TACUAREMBO	**DOC. de IDENT.**	83.570. TACUAREMBO.-

PARA SER PRESENTADO ANTE LAS AUTORIDADES DE POLICIA MILITAR FEMENINA.
OBJETO DE LA TRAMITACION REGIMIENTO MECANIZADO No.5 DE TACUAREMBO

1 - Consignar con precisión, lugar de trabajo o estudios los 10 últimos años.
2 - Consignar con precisión cada domicilio en los últimos 10 años.
3 - Consignar si ha tenido traslados y números anteriores.

María Cristina Cardozo Bueno
FIRMA DEL SOLICITANTE
MARIA CRISTINA CARDOZO BUENO

COMISARIA SECCIONAL 6ta.- Se eleva a la Dirección de Investigaciones

JEFATURA DE POLICIA

EL COMISARIO DE LA SEXTA SECCION.-

DORIVALDO COTTA.- COMISARIO

LOCALIDAD: TACUAREMBO **FECHA:** ABRIL 26 de 1980.-

JEFATURA DE POLICIA - 6ta SECCION - TACUAREMBO

DIRECCION DE INVESTIGACIONES

CIUDAD	DIA	MES	AÑO
Tacuarembó	29	4	80

JEFATURA DE POLICIA DE TACUAREMPO

Se hace constar que el titular de la presente solicitud registra no las anotaciones, en el fichero de esta Dirección, que se adjuntan en el Numerado Simple Nº Jefatura.-

JEFATURA DE POLICIA - SECRETARIA - TACUAREMBO

EL DIRECTOR DE INVESTIGACIONES
El Delegado del S.I.D.
Coronel.
José G. Capó.

D. N. I. I. - DEPARTAMENTO Nº 3 152438

CIUDAD	DIA	MES	AÑO
	16	JUN.	1980

Dirección Nacional de Información e Inteligencia - DEPARTAMENTO Nº 3 - Sec. Cons. Jurídico Público

Se hace constar que el solicitante registra en el fichero de esta Dirección, las anotaciones que se adjuntan en Numerado Simple Nº .....

POR EL JEFE DEL DEPARTAMENTO N.o 3

EL JEFE DEL DEPARTAMENTO Nº 3 y por su orden

SIN ANOTACIONES.....

12173

Pablo [illegible]
ESB | COMISARIO

JUNTA DE COMANDANTES
EN JEFE
SERVICIO DE INFORMACION DE DEFENSA

DEPARTAMENTO	DIA	MES	AÑO
TACUAREMBO	29	04	80

Nº 3666

- SOLICITUD DE CONSTANCIA DE HABILITACION PARA CARGOS PUBLICOS -

TITULAR	APELLIDO PATERNO: MANZZI	APELLIDO MATERNO: RODRIGUEZ
	PRIMER NOMBRE: SANTO	SEGUNDO NOMBRE: PEDRO
PADRE	PRIMER NOMBRE: FELIX	SEGUNDO NOMBRE: (UNICO)
MADRE	PRIMER NOMBRE: RAMONA	SEGUNDO NOMBRE: ROSALIA

FECHA Y LUGAR DE NACIMIENTO	DIA	MES	AÑO	PAIS	LOCALIDAD o PROVINCIA	NACIONALIDAD Y ESTADO CIVIL
	01	08	1937	URUGUAY	TACUAREMBO	ORIENTAL, SOLTERO.-

1	**OCUPACION**	TRABAJO EN ESTACION TEXACO DEL AÑO 1967 A 1973, DESPUES LO HIZO EN TRABAJOS ZAFRALES EN REMOLACHERA DE PAYSANDU HASTA LA FECHA.-
2	**DOMICILIO**	SE DOMICILIA EN BARRIO LA MATUTINA HACE CUARENTA AÑOS Y LO HACE HASTA LA FECHA.-

		SERIE	NUMERO			
3	**CREDENCIAL CIVICA**	T.A.A	26.450	TACUAREMBO	**DOC. de IDENT.**	19.608 TACUAREMBO.-

PARA SER PRESENTADO ANTE LAS AUTORIDADES DE
OBJETO DE LA TRAMITACION INTENDENCIA MUNICIPAL DE TACUAREMBO.-

1 - Consignar con precisión, lugar de trabajo o estudios los 10 últimos años.
2 - Consignar con precisión cada domicilio en los últimos 10 años.
3 - Consignar si ha tenido traslados y números anteriores.

Pedro Manzzi
FIRMA DEL SOLICITANTE
SANTO PEDRO MANZZI RODRIGUEZ

COMISARIA SECCIONAL 6ta.- Se eleva a la Dirección de Investigaciones. JEFATURA DE POLICIA.-

EL COMISARIO DE LA SEXTA SECCION.-

JEFATURA DE POLICIA 6ta SECCION TACUAREMBO

COMISARIO
ORIVALDO LOPEZ MOTTA.-

LOCALIDAD: TACUAREMBO **FECHA:** abril 29 de 1980

DIRECCION DE INVESTIGACIONES

CIUDAD	DIA	MES	AÑO
Tacuarembó,	29	4	80

JEFATURA DE POLICIA DE TACUAREMBO.-

JEFATURA DE POLICIA SECRETARIA TACUAREMBO

Se hace constar que el titular de la presente solicitud registra las anotaciones, no
en el fichero de esta Dirección, que se adjuntan en el Numerado Simple Nº Jefatura.-

DIRECCION DE INVESTIGACIONES
El Delegado del C.I.D.-
Cnel:.....
José C. Capó.-

D. N. I. I. . DEPARTAMENTO Nº 3 15240

CIUDAD	DIA	MES	AÑO
	16	JUN	1980

Dirección Nacional de Información e Inteligencia DEPARTAMENTO Nº 3 Seg. Cons. Hab. C. Público

Se hace constar que el solicitante registra en el fichero de esta Dirección, las anotaciones que se adjuntan en Numerado Simple Nº .....

POR EL JEFE DEL DEPARTAMENTO N.o 3
2173

EL JEFE DEL DEPARTAMENTO Nº 3 por su orden

.....

SIN ANOTACIONES

.....
CAPITAN D. DIBELLA
2do. COMISARIO

JUNTA DE COMANDANTES
EN JEFE
SERVICIO DE INFORMACION DE DEFENSA

DEPARTAMENTO	DIA	MES	AÑO
TACUAREMBO	29	04	80

Nº 3567

- SOLICITUD DE CONSTANCIA DE HABILITACION PARA CARGOS PUBLICOS -

TITULAR	APELLIDO PATERNO: PACHER	APELLIDO MATERNO: VASSALLUCCI
	PRIMER NOMBRE: CARLOS	SEGUNDO NOMBRE: RAMON
PADRE	PRIMER NOMBRE: MARIO	SEGUNDO NOMBRE: PEDRO
MADRE	PRIMER NOMBRE: CELESTE	SEGUNDO NOMBRE: AIDA

FECHA Y LUGAR DE NACIMIENTO	DIA	MES	AÑO	PAIS	LOCALIDAD o PROVINCIA	NACIONALIDAD Y ESTADO CIVIL
	07	07	1954	URUGUAY	TACUAREMBO	ORIENTAL, CASADO

1	OCUPACION	CURSO ESTUDIOS PRIMARIOS Y SECUNDARIOS COMPLETOS, DESPUES TRABAJO EN VITICULTURA CON SUS PADRES HASTA LA FECHA EN BODEGA PACHER EN PARAJE LA PEDRERA SEXTA SECCION.-
2	DOMICILIO	SE DOMICILIA EN PARAJE LA PEDRERA HACE VEINTE AÑOS Y LO HACE HASTA LA FECHA.-

		SERIE	NUMERO			
3	CREDENCIAL CIVICA	T.A.A.	37.681	TACUAREMBO.-	DOC. de IDENT.	28.414 TACUAREMBO

PARA SER PRESENTADO ANTE LAS AUTORIDADES DE
OBJETO DE LA TRAMITACION: INTENDENCIA MUNICIPAL DE TACUAREMBO.-

1 - Consignar con precisión, lugar de trabajo o estudios los 10 últimos años.
2 - Consignar con precisión cada domicilio en los últimos 10 años.
3 - Consignar si ha tenido traslados y números anteriores.

FIRMA DEL SOLICITANTE
CARLOS RAMON PACHER VASSALLUCCI

COMISARIA SECCIONAL 6ta.- Se eleva a la Dirección de Investigaciones JEFATURA DE POLICIA.-

EL COMISARIO DE LA SEXTA SECCION.-

COMISARIO
DORINALDO LOPEZ MOTTA.-

LOCALIDAD: TACUAREMBO FECHA: ABRIL 29 de 1980.-

DIRECCION DE INVESTIGACIONES

CIUDAD	DIA	MES	AÑO
Tacuarembó.	29	4	80

JEFATURA DE POLICIA DE TACUAREMBO.-

Se hace constar que el titular de la presente solicitud no registra las anotaciones, en el fichero de esta Dirección, que se adjuntan en el Numerado Simple Nº Jefatura.-.....

EL DIRECTOR DE INVESTIGACIONES
El Delegado del S.I.D.-
Cnel:.....
José C. Lago.-

D. N. I. I. - DEPARTAMENTO Nº 3 152441

CIUDAD	DIA	MES	AÑO
	6	JUN.	1980

Se hace constar que el solicitante registra en el fichero de esta Dirección, las anotaciones que se adjuntan en Numerado Simple Nº .....

EL JEFE DEL DEPARTAMENTO Nº 3 y por su orden

POR EL JEFE DEL DEPARTAMENTO N.o 3
2173
Benito GONZALEZ BONILLA
SUB-COMISARIO

SIN ANOTACIONES.....

JUNTA DE COMANDANTES EN JEFE
SERVICIO DE INFORMACION DE DEFENSA

DEPARTAMENTO	DIA	MES	AÑO
Tacuarembó	17	04	80.-

Nº 363.

- SOLICITUD DE CONSTANCIA DE HABILITACION PARA CARGOS PUBLICOS -

TITULAR	APELLIDO PATERNO: ROSANO	APELLIDO MATERNO: MEDEIROS.=
	PRIMER NOMBRE: José	SEGUNDO NOMBRE: Carlos.
PADRE	PRIMER NOMBRE: Fortunato	SEGUNDO NOMBRE: ------
MADRE	PRIMER NOMBRE: Martíne.	SEGUNDO NOMBRE: ------

FECHA Y LUGAR DE NACIMIENTO	DIA	MES	AÑO	PAIS	LOCALIDAD o PROVINCIA	NACIONALIDAD Y ESTADO CIVIL
	04	02	50.-	Uruguay.	6ta.Secc.Judic.	Oriental-Casado.-

1 OCUPACION De año 1970 al 80, trabajor rural V/Edén.-

2 DOMICILIO Dea año 1970 al 80, Pueblo Los Rosanos.-

3 CREDENCIAL CIVICA	SERIE	NUMERO		DOC. de IDENT.
	CDA	1295	Sin Traslados.-	1.478.104-8

PARA SER PRESENTADO ANTE LAS AUTORIDADES DE A.F.E.
OBJETO DE LA TRAMITACION Ingreso en la misma.-

1 - Consignar con precisión, lugar de trabajo o estudios los 10 últimos años.
2 - Consignar con precisión cada domicilio en los últimos 10 años.
3 - Consignar si ha tenido traslados y números anteriores.

José C. Medeiros
FIRMA DEL SOLICITANTE

COMISARIA SECCIONAL 13ra.- Se eleva a la Dirección de Investigaciones.

(Comisario) J. C. BARRIOS R.D.
COMISARIO

LOCALIDAD: Valle Edén, **FECHA:** 17 de Abril de 1980.-

C.e.(.-

DIRECCION DE INVESTIGACIONES	CIUDAD	DIA	MES	AÑO
	Tacuarembó,	6	5	80

JEFATURA DE POLICIA DE TACUAREMBO.-

Se hace constar que el titular de la presente solicitud no registra las anotaciones, en el fichero de esta Jefatura.-.....

El Delegado del S.I.D.-
Cnel: .....

José G. Capó.-

D. N. I. I. - DEPARTAMENTO Nº 3		CIUDAD	DIA	MES	AÑO
	152442		16	JUN.	1980

Se hace constar que el solicitante registra en el fichero de esta Dirección, las anotaciones que se adjuntan en Numerado Simple Nº .....

EL JEFE DEL DEPARTAMENTO Nº 3 y por su orden

POR EL JEFE DEL DEPARTAMENTO N.o 3

2173

.....

Danilo GONZALEZ BONILLA
SUB - COMISARIO

SIN ANOTACIONES

JUNTA DE COMANDANTES
EN JEFE
SERVICIO DE INFORMACION DE DEFENSA

DEPARTAMENTO	DIA	MES	AÑO
Tacuarembó	24	04	80.-

Nº 370.

- SOLICITUD DE CONSTANCIA DE HABILITACION PARA CARGOS PUBLICOS -

TITULAR	APELLIDO PATERNO: Medeiros	APELLIDO MATERNO: Fagundez.
	PRIMER NOMBRE: Julio.	SEGUNDO NOMBRE: ---------.
PADRE	PRIMER NOMBRE: Placido	SEGUNDO NOMBRE: ---------.
MADRE	PRIMER NOMBRE: Angelita	SEGUNDO NOMBRE: ---------.

FECHA Y LUGAR DE NACIMIENTO	DIA	MES	AÑO	PAIS	LOCALIDAD o PROVINCIA	NACIONALIDAD Y ESTADO CIVIL
	19	07	1960	Uruguay.	2da.Secc.Jud.(Tbó)	Oriental-Soltero.

1	OCUPACION	Desde año 1970 al 75 estudios, Jornalero desde año 75 al 80, en Valle Edén.-
2	DOMICILIO	Desde año 1970 al 80, Los Rosanos, 13ra Secc.Pol.

		SERIE	NUMERO		DOC. de IDENT.
3	CREDENCIAL CIVICA	TLC	2910	Sin Traslados.	73.705 (Tbó).-

PARA SER PRESENTADO ANTE LAS AUTORIDADES DE A.F.E.
OBJETO DE LA TRAMITACION para ingreso en la misma.-

1 - Consignar con precisión, lugar de trabajo o estudios los 10 últimos años.
2 - Consignar con precisión cada domicilio en los últimos 10 años.
3 - Consignar si ha tenido traslados y números anteriores.

+ Julio Medeiros Fagundez
FIRMA DEL SOLICITANTE

COMISARIA SECCIONAL 13ra.- Se eleva a la Dirección de Investigaciones.

(Comisario) JUAN C. BARRIOS R.D.
COMISARIO

LOCALIDAD: Valle Edén, FECHA: 24 de Abril de 1980.-
C.a.S.-

DIRECCION DE INVESTIGACIONES

CIUDAD	DIA	MES	AÑO
Tacuarembó.	6	5	80

JEFATURA DE POLICIA DE TACUAREMBO.-

Se hace constar que el titular de la presente solicitud no registra las anotaciones, en el fichero de esta [redacted] Jefatura.-

[redacted]
El Delegado del S.I.D.-
Chel:.....

José C. Capó.-

D. N. I. I. - DEPARTAMENTO Nº 3 — 152443

CIUDAD	DIA	MES	AÑO
	16	JUN.	1980

Se hace constar que el solicitante registra en el fichero de esta Dirección, las anotaciones que se adjuntan en Numerado Simple Nº .....

EL JEFE DEL DEPARTAMENTO Nº 3 y por su orden

POR EL JEFE DEL DEPARTAMENTO N.o 3
2173

SIN ANOTACIONES

JUNTA DE COMANDANTES
EN JEFE
SERVICIO DE INFORMACION DE DEFENSA

DEPARTAMENTO	DIA	MES	AÑO
TACUAREMBO	29	4	80

Nº 371.

- SOLICITUD DE CONSTANCIA DE HABILITACION PARA CARGOS PUBLICOS -

TITULAR	APELLIDO PATERNO: DELC	APELLIDO MATERNO: SANCHEZ
	PRIMER NOMBRE: Maria	SEGUNDO NOMBRE: Raquel
PADRE	PRIMER NOMBRE: Confesor (fallecido)	SEGUNDO NOMBRE: ------
MADRE	PRIMER NOMBRE: Margarita	SEGUNDO NOMBRE: ------

FECHA Y LUGAR DE NACIMIENTO	DIA	MES	AÑO	PAIS	LOCALIDAD o PROVINCIA	NACIONALIDAD Y ESTADO CIVIL
	29	6	46	URUGUAY	Tacuarembó	Crtal/casada

1	OCUPACION	Del año 1969 a la fecha en Tienda La Libertad.-
2	DOMICILIO	Del año 1969 a 1970 en Ituzaingó No. 90; del 70 al 74 en Avda. Uribe No. 198; del 74 a la fecha en calle Ituzaingó No. 90.

		SERIE	NUMERO		DOC. de IDENT.
3	CREDENCIAL CIVICA	TAA	29.150		2.609.134-8 Tbó.

PARA SER PRESENTADO ANTE LAS AUTORIDADES DE DIRECCION GENERAL IMPOSITIVA.
OBJETO DE LA TRAMITACION Un cargo.

1 - Consignar con precisión, lugar de trabajo o estudios los 10 últimos años.
2 - Consignar con precisión cada domicilio en los últimos 10 años.
3 - Consignar si ha tenido traslados y números anteriores.

FIRMA DEL SOLICITANTE

COMISARIA SECCIONAL 1ra. Se eleva a la ~~Dirección de Investigaciones~~ Jef. de Pol de Tbó.-

JEFATURA DE POLICIA TACUAREMBO COMISARIA SECCIONAL 1ra.

Comisario COMISARIO RAUL HEBERTO (T.S.) S. NIES AGUINAGA

LOCALIDAD TACUAREMBO FECHA: 29/4/80. jmr.

~~DIRECCION DE INVESTIGACIONES~~

CIUDAD: Tacuarembó, DIA 6 MES 5 AÑO 80

JEFATURA DE POLICIA DE TACUAREMBO.-

JEFATURA DE POLICIA TACUAREMBO SECRETARIA GRAL.

Se hace constar que el titular de la presente solicitud no registra las anotaciones, en el fichero de esta ~~Dirección~~ Jefatura.-.....

El Delegado del S.I.D.-
Cnel:.....
José L. Capó.-

D. N. I. I. - DEPARTAMENTO Nº 3 152444

CIUDAD DIA 16 MES JUN. AÑO 1980

Dirección Nacional de Información e Inteligencia - DEPARTAMENTO Nº 3 - Sec. Cons.-Hab.-C. Públicos

Se hace constar que el solicitante registra en el fichero de esta Dirección, las anotaciones que se adjuntan en Numerado Simple Nº .....

EL JEFE DEL DEPARTAMENTO Nº 3 Y por su orden

POR EL JEFE DEL DEPARTAMENTO N.o 3
2173

.....
Danilo GONZALEZ BONILLA
SUB - TENIENTE

SIN ANOTACIONES

JUNTA DE COMANDANTES
EN JEFE
SERVICIO DE INFORMACION DE DEFENSA

DEPARTAMENTO	DIA	MES	AÑO
TACUAREMBO	29	4	80

Nº 372.

- SOLICITUD DE CONSTANCIA DE HABILITACION PARA CARGOS PUBLICOS -

TITULAR	APELLIDO PATERNO: ROSANO	APELLIDO MATERNO: SALAS
	PRIMER NOMBRE: Graciela	SEGUNDO NOMBRE: [illegible]
PADRE	PRIMER NOMBRE: Ambrosio	SEGUNDO NOMBRE: ----
MADRE	PRIMER NOMBRE: Delia	SEGUNDO NOMBRE: -----

FECHA Y LUGAR DE NACIMIENTO	DIA	MES	AÑO	PAIS	LOCALIDAD o PROVINCIA	NACIONALIDAD Y ESTADO CIVIL
	2	1	47	URUGUAY	Tacuarembó	Crtal/casada

1	**OCUPACION**	Del año 1969 al 1974 en Labores; del 74 al 78 en Liceo de San Gregorio; del 78 a la fecha en Labores.-
2	**DOMICILIO**	Del año 1969 al 1978 en San Gregorio calle Rivera s/n;, del 78 a la fecha en Sarandí No. 339.-

		SERIE	NUMERO			
3	**CREDENCIAL CIVICA**	TAA	29.172		**DOC. de IDENT.**	21.194 Tbó.-

PARA SER PRESENTADO ANTE LAS AUTORIDADES DE INTENDENCIA MUNICIPAL DE TACUAREMBÓ.-
OBJETO DE LA TRAMITACION Un cargo.

1 - Consignar con precisión, lugar de trabajo o estudios los 10 últimos años.
2 - Consignar con precisión cada domicilio en los últimos 10 años.
3 - Consignar si ha tenido traslados y números anteriores.

Graciela S. de Rosano
FIRMA DEL SOLICITANTE

COMISARIA SECCIONAL 1ra. Se eleva a la [illegible] Jef. de Pol. de Tbó.-

JEFATURA DE POLICIA COMISARIA 1ra SECCION TACUAREMBO

Comisario COMISARIO RAUL HERRERA LUIS SANTOS AGUIRAGA

LOCALIDAD: TACUAREMBO **FECHA:** 29/4/80. jmr.

[illegible]

CIUDAD	DIA	MES	AÑO
Tacuarembó,	6	5	80

JEFATURA DE POLICIA DE TACUAREMBO.-

JEFATURA DE POLICIA SECCION TACUAREMBO

Se hace constar que el titular de la presente solicitud no registra las anotaciones, en el fichero de esta [illegible] Jefatura.-.....

[illegible]
El Delegado del S.I.D.-
Cnel:.....
José C. Capó.-

D. N. I. I. - DEPARTAMENTO Nº 3	152445	CIUDAD	DIA	MES	AÑO
			16	JUN.	1980

Dirección de Información e Inteligencia - Seg. Const. y C. Pública - DEPARTAMENTO Nº 3

Se hace constar que el solicitante registra en el fichero de esta Dirección, las anotaciones que se adjuntan en Numerado Simple Nº 2173

EL JEFE DEL DEPARTAMENTO Nº 3

SIN ANOTACIONES.....

JUNTA DE COMANDANTES
EN JEFE
SERVICIO DE INFORMACION DE DEFENSA

DEPARTAMENTO	DIA	MES	AÑO
TACUAREMBO	22	4	1980

Nº 373.

- SOLICITUD DE CONSTANCIA DE HABILITACION PARA CARGOS PUBLICOS -

TITULAR	APELLIDO PATERNO: CAMACHO	APELLIDO MATERNO: HERRERA
	PRIMER NOMBRE: MARIA	SEGUNDO NOMBRE: DEL ROSARIO
PADRE	PRIMER NOMBRE: NELSON	SEGUNDO NOMBRE: - - - -
MADRE	PRIMER NOMBRE: LAURA	SEGUNDO NOMBRE: - - - -

FECHA Y LUGAR DE NACIMIENTO	DIA	MES	AÑO	PAIS	LOCALIDAD o PROVINCIA	NACIONALIDAD Y ESTADO CIVIL
	22	3	1961	URUGUAY	TACUAREMBO	oriental-soltera

1	**OCUPACION**	En 1969 curzando estudios de primaria en Tbó. hasta 1974. De 1975 a 1979 ama de casa en Tbó. De 1979 a la fecha laborando en su domicilio.-
2	**DOMICILIO**	Calle 18 de Julio Ls.572 donde su nacimiento.-

		SERIE	NUMERO		DOC. de IDENT.
3	CREDENCIAL CIVICA	T.A.A.	41.129		55.132 (Tbó)

PARA SER PRESENTADO ANTE LAS AUTORIDADES DE LA JUNTA ELECTORAL DE TACUAREMBO.-
OBJETO DE LA TRAMITACION EGRESO

1 - Consignar con precisión, lugar de trabajo o estudios los 10 últimos años.
2 - Consignar con precisión cada domicilio en los últimos 10 años.
3 - Consignar si ha tenido traslados y números anteriores.

María del Rosario Camacho
FIRMA DEL SOLICITANTE

COMISARIA SECCIONAL 2da. — Se eleva a la Dirección de Investigaciones Jefatura de Policía de Tacuarembó.-

COMISARIO
José A. Villanueva.-

LOCALIDAD: Tacuarembó **FECHA:** 22/4/80.-

SECCION DE INVESTIGACIONES

CIUDAD	DIA	MES	AÑO
Tacuarembó.	6	5	80

JEFATURA DE POLICIA DE TACUAREMBO.-

Se hace constar que el titular de la presente solicitud no registra las anotaciones, en el fichero de esta Jefatura.-

El Delegado del S.I.D.-
Cnel:.....
José C. Capó.-

D. N. I. I. . DEPARTAMENTO Nº 3	152446	CIUDAD	DIA	MES	AÑO
			1	JUN.	1980

Dirección Nacional de Información e Inteligencia - Sec. Cons. Nac. C. Público - DEPARTAMENTO Nº 3

Se hace constar que el solicitante registra en el fichero de esta Dirección, las anotaciones que se adjuntan en Numerado Simple Nº .....

EL JEFE DEL DEPARTAMENTO Nº 3 y por su orden

POR EL JEFE DEL DEPARTAMENTO N.o 3
2173
Cnel. Hugo GONZALEZ BONILLA
SUB COMANDANTE

SIN ANOTACIONES

JUNTA DE COMANDANTES
EN JEFE
SERVICIO DE INFORMACION DE DEFENSA

DEPARTAMENTO	DIA	MES	AÑO
[illegible]	30	4	80

Nº 374.

- SOLICITUD DE CONSTANCIA DE HABILITACION PARA CARGOS PUBLICOS -

	APELLIDO PATERNO	APELLIDO MATERNO
TITULAR	RODRIGUEZ.	[illegible]
	PRIMER NOMBRE	**SEGUNDO NOMBRE**
	LUIS.	[illegible]
PADRE	**PRIMER NOMBRE**	**SEGUNDO NOMBRE**
	[illegible]ERMES.	[illegible]
MADRE	**PRIMER NOMBRE**	**SEGUNDO NOMBRE**
	[illegible]DA.	

FECHA Y LUGAR DE NACIMIENTO	DIA	MES	AÑO	PAIS	LOCALIDAD o PROVINCIA	NACIONALIDAD Y ESTADO CIVIL
	7	4	62	URUGUAYA.	[illegible]C. -	Oriental/soltero

1 OCUPACION Del 59 a la fecha estudiante en el Liceo No. 1 de Tacuarembó.-

2 DOMICILIO Del 79 a la fecha domiciliado en Ruta Cívica Pintos No. 121.-

3 CREDENCIAL CIVICA	SERIE	NUMERO		**DOC. de IDENT.**
	[illegible]	41.519	[illegible]C.-	[illegible]C. 57.838 [illegible]6.-

PARA SER PRESENTADO ANTE LAS AUTORIDADES DE [illegible]
OBJETO DE LA TRAMITACION [illegible].-

1 - Consignar con precisión, lugar de trabajo o estudios los 10 últimos años.
2 - Consignar con precisión cada domicilio en los últimos 10 años.
3 - Consignar si ha tenido traslados y números anteriores.

FIRMA DEL SOLICITANTE

COMISARIA SECCIONAL 2ª

Se eleva a la Dirección de Investigaciones [illegible] Jefatura de Policía del Dpto.-

COMISARIO
[illegible] A. VILLAMIDA.-

LOCALIDAD: [illegible] **FECHA:** 30/4/80.- [illegible].-

[illegible]

CIUDAD	DIA	MES	AÑO
Tacuarembó,	6	5	80

JEFATURA DE POLICIA DE TACUAREMBO.-

Se hace constar que el titular de la presente solicitud pc registra las anotaciones, en el fichero de esta [illegible] Jefatura.-.....

JEFATURA DE POLICIA DE TACUAREMBO SECRETARIA GENERAL

[illegible]
El Delegado del S.I.D.-
Cnel:.....
José F. Capó.-

D. N. I. I. - DEPARTAMENTO Nº 3

152447

CIUDAD	DIA	MES	AÑO
	16	JUN.	1980

Dirección Nacional de Información e Inteligencia - DEPARTAMENTO Nº 3 - Sec. Cías.-Hab.-C. Público

Se hace constar que el solicitante registra en el fichero de esta Dirección, las anotaciones que se adjuntan en Numerado Simple Nº .....

POR EL JEFE DEL DEPARTAMENTO N.o 3
Y por su orden
:2173

EL JEFE DEL DEPARTAMENTO Nº 3

.....

SIN ANOTACIONES

JUNTA DE COMANDANTES
EN JEFE
SERVICIO DE INFORMACION DE DEFENSA

DEPARTAMENTO	DIA	MES	AÑO
Tacuarembó	29	4	80

Nº 378.

- SOLICITUD DE CONSTANCIA DE HABILITACION PARA CARGOS PUBLICOS -

TITULAR	APELLIDO PATERNO: RODRIGUEZ	APELLIDO MATERNO: PIRIZ
	PRIMER NOMBRE: JUAN	SEGUNDO NOMBRE: CARLOS
PADRE	PRIMER NOMBRE: Juan	SEGUNDO NOMBRE: Carlos
MADRE	PRIMER NOMBRE: Noemi	SEGUNDO NOMBRE: -----

FECHA Y LUGAR DE NACIMIENTO	DIA	MES	AÑO	PAIS	LOCALIDAD o PROVINCIA	NACIONALIDAD Y ESTADO CIVIL
	4	6	62	Uruguay	Tacuarembó	oriental.soltero

1	OCUPACION	Estudiante de Secundaria hasta la fecha.
2	DOMICILIO	Angela B. de López 764-desde 1965 a la fecha.

		SERIE	NUMERO			
3	CREDENCIAL CIVICA	TFD	18752		DOC. de IDENT.	63.046 de Tbó.

PARA SER PRESENTADO ANTE LAS AUTORIDADES DE JUNTA LOCAL.-
OBJETO DE LA TRAMITACION

1 - Consignar con precisión, lugar de trabajo o estudios los 10 últimos años.
2 - Consignar con precisión cada domicilio en los últimos 10 años.
3 - Consignar si ha tenido traslados y números anteriores.

FIRMA DEL SOLICITANTE

COMISARIA SECCIONAL 3ra — Se eleva a la Dirección de Investigaciones x Jef. de Tbó.

COMISARIO
JUAN ISABELINO BARBOZA

LOCALIDAD: P.Toros **FECHA:** 29.4.80 word.-

[redacted] | CIUDAD: Tacuarembó, | DIA: 6 | MES: 5 | AÑO: 80

JEFATURA DE POLICIA DE TACUAREMBO.-

Se hace constar que el titular de la presente solicitud no registra las anotaciones, en el fichero de esta [redacted] Jefatura.-.....

DE POLICIA SECRETARIA GENERAL TACUAREMBO

[redacted]
El Delegado del S.I.D.-
Cnel: .....
José C. Capó.-

D. N. I. I. - DEPARTAMENTO Nº 3 152448 | CIUDAD | DIA: 6 | MES: JUN. | AÑO: 1980

Dirección Nacional de Información e Inteligencia · DEPARTAMENTO Nº 3 · Cons.-Hab.-C. Público

Se hace constar que el solicitante registra en el fichero de esta Dirección, las anotaciones que se adjuntan en Nuestro Oficio Simple Nº .....

POR EL JEFE DEL DEPARTAMENTO N.o 3
y por su orden
.2173

EL JEFE DEL DEPARTAMENTO Nº 3

SIN ANOTACIONES.....

JUNTA DE COMANDANTES
EN JEFE
SERVICIO DE INFORMACION DE DEFENSA

DEPARTAMENTO	DIA	MES	AÑO
TACUAREMBO	29	4	1980

Nº 378.

- SOLICITUD DE CONSTANCIA DE HABILITACION PARA CARGOS PUBLICOS -

TITULAR	APELLIDO PATERNO: ARRUA	APELLIDO MATERNO: SASTRE
	PRIMER NOMBRE: Lucy	SEGUNDO NOMBRE: Marina
PADRE	PRIMER NOMBRE: Guillermo	SEGUNDO NOMBRE: Candelario
MADRE	PRIMER NOMBRE: Isolina	SEGUNDO NOMBRE: ----------

FECHA Y LUGAR DE NACIMIENTO	DIA	MES	AÑO	PAIS	LOCALIDAD o PROVINCIA	NACIONALIDAD Y ESTADO CIVIL
	24	10	1961	Uruguay	Paso de los Toros	Oriental, Soltera

1	OCUPACION	Hasta el año 1979 Estudiante de Secundaria.- en esta ciudad Del año 1979 a la fecha Labores.-
2	DOMICILIO	Del año 1965 a la fecha en G.Etcheverry No. 662, Paso de los Toros

		SERIE	NUMERO			
3	CREDENCIAL CIVICA	TFD	18.763		DOC. de IDENT.	60.055 ;Tbó

PARA SER PRESENTADO ANTE LAS AUTORIDADES DE OBJETO DE LA TRAMITACION

1 - Consignar con precisión, lugar de trabajo o estudios los 10 últimos años.
2 - Consignar con precisión cada domicilio en los últimos 10 años.
3 - Consignar si ha tenido traslados y números anteriores.

FIRMA DEL SOLICITANTE

COMISARIA SECCIONAL 3a

Se eleva a la ~~Dirección de Investigaciones~~ Jef.Pcía.Tbó

COMISARIO
JUAN ISABELINO BARBOZA

LOCALIDAD: P.Toros FECHA: 29/4/80 crfs

~~DIRECCION DE INVESTIGACIONES~~

CIUDAD	DIA	MES	AÑO
Tacuarembó,	6	5	80

JEFATURA DE POLICIA DE TACUAREMBO.-

Se hace constar que el titular de la presente solicitud no registra las anotaciones, en el fichero de esta ~~Dirección~~ Jefatura.-.....

JEFATURA DE POLICIA - SECRETARIA GENERAL - TACUAREMBO

~~EL JEFE DEL~~
El Delegado del S.I.D.-
Cnel: .....
José G. Capó.-

D. N. I. I. DEPARTAMENTO Nº 3	152449	CIUDAD	DIA	MES	AÑO
			16	JUN.	1980

Dirección Nacional de Información e Inteligencia - DEPARTAMENTO Nº 3 - Seg. Cons. hab. L. Pública

Se hace constar que el solicitante registra en el fichero de esta Dirección, las anotaciones que se adjuntan en Numerado Simple Nº .....

EL JEFE DEL DEPARTAMENTO Nº 3 y por su orden

POR EL JEFE DEL DEPARTAMENTO N.o 3
2173

SIN ANOTACIONES.....

JUNTA DE COMANDANTES
EN JEFE
SERVICIO DE INFORMACION DE DEFENSA

DEPARTAMENTO	DIA	MES	AÑO
Tacuarembó	28	4	80

Nº 380.

- SOLICITUD DE CONSTANCIA DE HABILITACION PARA CARGOS PUBLICOS -

	APELLIDO PATERNO	APELLIDO MATERNO
TITULAR	PEREIRA	CUÑA
	PRIMER NOMBRE	SEGUNDO NOMBRE
	Silvia	Elena
PADRE	PRIMER NOMBRE	SEGUNDO NOMBRE
	Eduardo	José
MADRE	PRIMER NOMBRE	SEGUNDO NOMBRE
	Dioris	-----

FECHA Y LUGAR DE NACIMIENTO	DIA	MES	AÑO	PAIS	LOCALIDAD o PROVINCIA	NACIONALIDAD Y ESTADO CIVIL
	24	11	53	Uruguay	P.Toros	oriental, casada

1	OCUPACION	Labores hasta la fecha.-
2	DOMICILIO	Rincón del Bonete desde 1953 a la fecha.-

		SERIE	NUMERO		DOC. de IDENT.
3	CREDENCIAL CIVICA	TFD	16.682		27.896 de Tbó.

PARA SER PRESENTADO ANTE LAS AUTORIDADES DE ANTEL.-
OBJETO DE LA TRAMITACION

1 - Consignar con precisión, lugar de trabajo o estudios los 10 últimos años.
2 - Consignar con precisión cada domicilio en los últimos 10 años.
3 - Consignar si ha tenido traslados y números anteriores.

Silvia P de Pereira.
FIRMA DEL SOLICITANTE

COMISARIA SECCIONAL 3ra. Se eleva a la [redacted] Jef. de Tbó.

COMISARIO
JUAN ISABELINO BARBOZA

LOCALIDAD: P.Toros FECHA: 28.4.80 word.-

[redacted]

CIUDAD	DIA	MES	AÑO
Tacuarembó,	6	5	80

JEFATURA DE POLICIA DE TACUAREMBO.-

Se hace constar que el titular de la presente solicitud no registra las anotaciones, en el fichero de esta [redacted] Jefatura.-.....

JEFATURA DE POLICIA - SECRETARIA GENERAL - TACUAREMBÓ

[redacted]
El Delegado del S.I.D.-
Cnel:.....
José G. Capó.-

D. N. I. I. DEPARTAMENTO Nº 3	152456	CIUDAD	DIA	MES	AÑO
			16	JUN.	1980

Dirección Nacional de Información e Inteligencia - Sec. Com. Nac. C. Público - DEPARTAMENTO Nº 3

Se hace constar que el solicitante registra en el fichero de esta Dirección, las anotaciones que se adjuntan en Numerado Simple Nº .....

POR EL JEFE DEL DEPARTAMENTO N.o 3

EL JEFE DEL DEPARTAMENTO Nº 3

2173

.....

SIN ANOTACIONES

JUNTA DE COMANDANTES
EN JEFE
SERVICIO DE INFORMACION DE DEFENSA

DEPARTAMENTO	DIA	MES	AÑO
TACUAREMBO	25	4	1980

Nº 381

- SOLICITUD DE CONSTANCIA DE HABILITACION PARA CARGOS PUBLICOS -

TITULAR	APELLIDO PATERNO: ----------	APELLIDO MATERNO: VILLALBA
	PRIMER NOMBRE: Julián Ramon	SEGUNDO NOMBRE: Borges
PADRE	PRIMER NOMBRE: ------ ----	SEGUNDO NOMBRE: ----------
MADRE	PRIMER NOMBRE: María del Carmen	SEGUNDO NOMBRE: --------

FECHA Y LUGAR DE NACIMIENTO	DIA	MES	AÑO	PAIS	LOCALIDAD o PROVINCIA	NACIONALIDAD Y ESTADO CIVIL
	26	1	1961	Uruguay	Montevideo	Oriental, soltero

1	OCUPACION	Hasta el año 1979 Estudiante Secundaria en esta ciudad De Enero de 1980 a la fecha jornalero .-
2	DOMICILIO	Del año 1961 a la fecha en Valerio López 885.- Paso de los Toros

3	CREDENCIAL CIVICA	SERIE	NUMERO		DOC. de IDENT.	
		T F D	18.826			59.428 Tbó

PARA SER PRESENTADO ANTE LAS AUTORIDADES DE OBJETO DE LA TRAMITACION: BANCO HIPOTECARIO DEL URUGUAY

1 - Consignar con precisión, lugar de trabajo o estudios los 10 últimos años.
2 - Consignar con precisión cada domicilio en los últimos 10 años.
3 - Consignar si ha tenido traslados y números anteriores.

FIRMA DEL SOLICITANTE

COMISARIA SECCIONAL 3a.- Se eleva a la [redacted] Ref. Pcía Tacuarembó

COMISARIO
JUAN ISABELINO BARBOZA

LOCALIDAD: Paso de los Toros FECHA: 2 5/4/80 crfs

[redacted]

CIUDAD	DIA	MES	AÑO
Tacuarembó,	6	5	80

JEFATURA DE POLICIA DE TACUAREMBO.-

JEFATURA DE POLICIA · SECRETARIA GENERAL · TACUAREMBO

Se hace constar que el titular de la presente solicitud no registra las anotaciones, en el fichero de esta [redacted] Jefatura.-.....

[redacted]
El Delegado del S.I.D.-
Cnel:.....
José D. Capó.-

D. N. I. I. . DEPARTAMENTO Nº 3 — 152451

CIUDAD	DIA	MES	AÑO
			1980

Dirección Nacional de Información e Inteligencia · DEPARTAMENTO Nº 3 · Sec. Cons.-Not.-C. Público

Se hace constar que el solicitante registra en el fichero de esta Dirección, las anotaciones que se adjuntan en Numerado Simple Nº .....

EL JEFE DEL DEPARTAMENTO Nº 3 y por su orden
POR EL JEFE DEL DEPARTAMENTO N.o 3

.....
2173

SIN ANOTACIONES.

JUNTA DE COMANDANTES
EN JEFE
SERVICIO DE INFORMACION DE DEFENSA

DEPARTAMENTO	DIA	MES	AÑO
TACUAREMBO	01	05	80

Nº 382

- SOLICITUD DE CONSTANCIA DE HABILITACION PARA CARGOS PUBLICOS -

TITULAR	APELLIDO PATERNO: LACKS	APELLIDO MATERNO: [illegible]EZ
	PRIMER NOMBRE: [illegible]	SEGUNDO NOMBRE: CESAR
PADRE	PRIMER NOMBRE: CESAR	SEGUNDO NOMBRE: SATURNINO
MADRE	PRIMER NOMBRE: MARIA	SEGUNDO NOMBRE: ESTHER

FECHA Y LUGAR DE NACIMIENTO	DIA	MES	AÑO	PAIS	LOCALIDAD o PROVINCIA	NACIONALIDAD Y ESTADO CIVIL
	03	06	1962	Uruguay	Tacuarembó.-	oriental, soltero

1 OCUPACION: 1970/74 Escuela No.50 Tbó.-1974/78 Liceo No.1.-1978/80 Trabajó en // Tienda la Libertad.-

2 DOMICILIO: 1962/69 Camino de la Redención y Melilla (Montevideo).-1969/80 en barrio Juan Domingo López (Tacuarembó).-

3 CREDENCIAL CIVICA: SERIE: TCU | NUMERO: 5160 | **DOC. de IDENT.**: 65.945.- Tbó

PARA SER PRESENTADO ANTE LAS AUTORIDADES DE la Intendencia Municipal de Tacuarembó.-
OBJETO DE LA TRAMITACION

1 - Consignar con precisión, lugar de trabajo o estudios los 10 últimos años.
2 - Consignar con precisión cada domicilio en los últimos 10 años.
3 - Consignar si ha tenido traslados y números anteriores.

FIRMA DEL SOLICITANTE

COMISARIA SECCIONAL 10a.

Se eleva a la [illegible] Jefatura de Policía.-

LOCALIDAD: Tacuarembó **FECHA:** 1/5/80.-

N.F.V.-

COMISARIO
RUBEN WALLACE XAVIER.-

[illegible]

CIUDAD	DIA	MES	AÑO
Tacuarembó,,	6	5	80

JEFATURA DE POLICIA DE TACUAREMBO.-

Se hace constar que el titular de la presente solicitud registra las anotaciones, en el fichero de esta [illegible] Jefatura.-.....

El Delegado del S.I.D.-
Cnel: .....
José C. Capó.-

D. N. I. I. - DEPARTAMENTO Nº 3 152452

CIUDAD	DIA	MES	AÑO
	16	JUN.	1980

Se hace constar que el solicitante registra en el fichero de esta Dirección, las anotaciones que se adjuntan en Numerado Simple Nº .....

EL JEFE DEL DEPARTAMENTO Nº 3 y por su orden

POR EL JEFE DEL DEPARTAMENTO N.o 3
2173

.....
Benito GONZALEZ BONILLA
SUB - COMISARIO

SIN ANOTACIONES

JUNTA DE COMANDANTES
EN JEFE
SERVICIO DE INFORMACION DE DEFENSA

DEPARTAMENTO	DIA	MES	AÑO
TACUAREMBO	30	04	80

Nº 383.

- SOLICITUD DE CONSTANCIA DE HABILITACION PARA CARGOS PUBLICOS -

TITULAR	APELLIDO PATERNO: LANZZERI	APELLIDO MATERNO: CARBONELL
	PRIMER NOMBRE: MARIA PIERRY	SEGUNDO NOMBRE: JANE
PADRE	PRIMER NOMBRE: TILIO	SEGUNDO NOMBRE: HEBER
MADRE	PRIMER NOMBRE: MARIA	SEGUNDO NOMBRE: ELENA

FECHA Y LUGAR DE NACIMIENTO	DIA	MES	AÑO	PAIS	LOCALIDAD o PROVINCIA	NACIONALIDAD Y ESTADO CIVIL
	05	04	1961	URUGUAY	Florida	Oriental, solter.

1	**OCUPACION**	1970-71.- Concurrió a la Escuela No.50.- 1972-Cursó 1er. año Liceal en el Colegio Jesús Sacramentado de Tacuarembó.-1973/80 realizó labores en su domicilio.-
2	**DOMICILIO**	Unico domicilio en barrio Etcheverry, en la intersección de las calles Manuel Lavalleja y Luciano Romero.-

		SERIE	NUMERO		DOC. de IDENT.
3	CREDENCIAL CIVICA	TCG	4887		54.687.- T 33

PARA SER PRESENTADO ANTE LAS AUTORIDADES DE LA INTENDENCIA MUNICIPAL DE TACUAREMBO/.
OBJETO DE LA TRAMITACION

1 - Consignar con precisión, lugar de trabajo o estudios los 10 últimos años.
2 - Consignar con precisión cada domicilio en los últimos 10 años.
3 - Consignar si ha tenido traslados y números anteriores.

FIRMA DEL SOLICITANTE

COMISARIA SECCIONAL 10a.

Se eleva a la [redacted] Jefatura de Policía.-

LOCALIDAD: Tacuarembó FECHA: 30/04/80.-

COMISARIO
RUBEN WALLACE XAVIER.-

NAFV.-

[redacted]

CIUDAD	DIA	MES	AÑO
Tacuarembó,	6	5	80

JEFATURA DE POLICIA DE TACUAREMBO.-

no

Se hace constar que el titular de la presente solicitud registra las anotaciones, en el fichero de esta [redacted] Jefatura.-

[redacted]
El Delegado del S.I.D.-
Cnel:.....
José G. Capó.-

D. N. I. I. _ DEPARTAMENTO Nº 3	152453	CIUDAD	DIA	MES	AÑO
			16	JUN	1980

Se hace constar que el solicitante registra en el fichero de esta Dirección, las anotaciones que se adjuntan en Numerado Simple Nº .....

EL JEFE DEL DEPARTAMENTO Nº 3

POR EL JEFE DEL DEPARTAMENTO N.o 3
y por [redacted]
2173

.....

SIN ANOTACIONES

JUNTA DE COMANDANTES
EN JEFE
SERVICIO DE INFORMACION DE DEFENSA

DEPARTAMENTO	DIA	MES	AÑO
TACUAREMBO	1ro.	5	80

Nº 384

- SOLICITUD DE CONSTANCIA DE HABILITACION PARA CARGOS PUBLICOS -

TITULAR	APELLIDO PATERNO: PEREIRA	APELLIDO MATERNO: VAZQUEZ
	PRIMER NOMBRE: Irma	SEGUNDO NOMBRE: Teresita
PADRE	PRIMER NOMBRE: Policarpo	SEGUNDO NOMBRE:
MADRE	PRIMER NOMBRE: Irma	SEGUNDO NOMBRE: Aidee

FECHA Y LUGAR DE NACIMIENTO	DIA	MES	AÑO	PAIS	LOCALIDAD o PROVINCIA	NACIONALIDAD Y ESTADO CIVIL
	17	3	52	Uruguay	Tacuarembó.	Oriental/casada.

1 OCUPACION: Del 70 a la fecha no ha desempeñado ningún oficio,solamente en Labores domesticas.-

2 DOMICILIO: Del 70-71 se domicilio en 25 de Mayo No.591 de ésta ciudad;post.del 71-72 en Mdeo.en calle Comodoro Coe No.3714;post.del 72-78 se domicilio nuevamente en esta ciudad en la dirección citada anteriormente de Tbó.; post.del 78 a la fecha se domicilia en Gral.Flores No.58.-

3 CREDENCIAL CIVICA	SERIE	NUMERO	DOC. de IDENT.
	T A A	33.242	27.197-Tbó.-

PARA SER PRESENTADO ANTE LAS AUTORIDADES DE Ministerio de Justicia.-
OBJETO DE LA TRAMITACION a efectos de ocupar un cargo.-

1 - Consignar con precisión, lugar de trabajo o estudios los 10 últimos años.
2 - Consignar con precisión cada domicilio en los últimos 10 años.
3 - Consignar si ha tenido traslados y números anteriores.

FIRMA DEL SOLICITANTE

COMISARIA SECCIONAL 1ra. — Se eleva a la [redacted] Jef.de Pol.a del Dto.-

Comisario
RAUL HEBERTO DOS SANTOS AGUINAGA
COMISARIO

LOCALIDAD TACUAREMBO — FECHA: 1ro/5/80.-msb.-

JEFATURA DE POLICIA DE TACUAREMBO — SECRETARIA GENERAL

[redacted]

CIUDAD	DIA	MES	AÑO
Tacuarembó	9	5	80

JEFATURA DE POLICIA DE TACUAREMBO

Se hace constar que el titular de la presente solicitud registra las anotaciones, BO en el fichero de esta [redacted] Jefatura.-.....

El Delegado del S.I.D.
Coronel.....
José G. Capó.

D. N. I. I. DEPARTAMENTO Nº 3		CIUDAD	DIA	MES	AÑO
	152454		3	JUN.	1980

Dirección Nacional de Información e Inteligencia — DEPARTAMENTO Nº 3 — Público

Se hace constar que el solicitante registra en el fichero de esta Dirección, las anotaciones que se adjuntan en Numerado Simple Nº .....

EL JEFE DEL DEPARTAMENTO Nº 3 y por su orden — POR EL JEFE DEL DEPARTAMENTO N.o 3 — 2173

SIN ANOTACIONES

JUNTA DE COMANDANTES
EN JEFE
SERVICIO DE INFORMACION DE DEFENSA

DEPARTAMENTO	DIA	MES	AÑO
[illegible]	[illegible]	5	[illegible]

Nº 385.

- SOLICITUD DE CONSTANCIA DE HABILITACION PARA CARGOS PUBLICOS -

TITULAR	APELLIDO PATERNO: VILAR	APELLIDO MATERNO: CARBALLO
	PRIMER NOMBRE: GREGORIO	SEGUNDO NOMBRE: ROBERTO
PADRE	PRIMER NOMBRE: [illegible]	SEGUNDO NOMBRE: [illegible]
MADRE	PRIMER NOMBRE: [illegible]	SEGUNDO NOMBRE: - - - - -

FECHA Y LUGAR DE NACIMIENTO	DIA	MES	AÑO	PAIS	LOCALIDAD o PROVINCIA	NACIONALIDAD Y ESTADO CIVIL
	13	2	1950	URUGUAY	[illegible]	oriental-soltero

1	**OCUPACION**	En 1963 cursaba estudios de primaria en Tbé. De 1969 a la fecha en/// chacras de plenaria en esta Ciudad.-
2	**DOMICILIO**	Calle Ernesto Nichelson No.335 desde su nacimiento.-

		SERIE	NUMERO		DOC. de IDENT.	
3	CREDENCIAL CIVICA	2.A.A.	30.394			2.500.058-0 (Tbé)

PARA SER PRESENTADO ANTE LAS AUTORIDADES DEL CUERPO NACIONAL DE BOMBEROS.-
OBJETO DE LA TRAMITACION INGRESO.-

1 - Consignar con precisión, lugar de trabajo o estudios los 10 últimos años.
2 - Consignar con precisión cada domicilio en los últimos 10 años.
3 - Consignar si ha tenido traslados y números anteriores.

- Gregorio Roberto Vilar
FIRMA DEL SOLICITANTE

COMISARIA SECCIONAL 22a

Se eleva a la Dirección de Investigaciones.
Jefatura de Policía de Tacuarembó.-

COMISARIO
José A. Villanueva.-

LOCALIDAD: Tacuarembó **FECHA:** 26/5/980.-

F.F.N.-

[redacted] DE INVESTIGACIONES

CIUDAD	DIA	MES	AÑO
Tacuarembó,	6	5	80

JEFATURA DE POLICIA DE TACUAREMBO.-

JEFATURA DE POLICIA - SECRETARIA GENERAL - TACUAREMBO

Se hace constar que el titular de la presente solicitud registra las anotaciones, en el fichero de esta [redacted] Jefatura.-.....

[redacted]
El Delegado del S.I.D.-
Cnel:.....
José G. Capó.-

D. N. I. I. - DEPARTAMENTO Nº 3	152455	CIUDAD	DIA	MES	AÑO
			16	JUN.	1980

Dirección Nacional de Información e Inteligencia - Sec. Cons. Nac. de Seg. Pública - DEPARTAMENTO Nº 3

Se hace constar que el solicitante registra en el fichero de esta Dirección, las anotaciones que se adjuntan en Numerado Simple Nº .....

EL JEFE DEL DEPARTAMENTO Nº 3 y por su orden

POR EL JEFE DEL DEPARTAMENTO N.o 3
2173

.....

SIN ANOTACIONES

Pablo GONZALEZ CAMELLA
[illegible]

JUNTA DE COMANDANTES
EN JEFE
SERVICIO DE INFORMACION DE DEFENSA

DEPARTAMENTO	DIA	MES	AÑO
Tacuarembó	30	4	80

Nº 386

- SOLICITUD DE CONSTANCIA DE HABILITACIÓN PARA CARGOS PUBLICOS -

TITULAR	APELLIDO PATERNO: RODRIGUEZ	APELLIDO MATERNO: LANGELAN
	PRIMER NOMBRE: ROBERTO	SEGUNDO NOMBRE: CARLOS
PADRE	PRIMER NOMBRE: Roberto	SEGUNDO NOMBRE: -----
MADRE	PRIMER NOMBRE: Nahir	SEGUNDO NOMBRE: ------

FECHA Y LUGAR DE NACIMIENTO	DIA	MES	AÑO	PAIS	LOCALIDAD o PROVINCIA	NACIONALIDAD Y ESTADO CIVIL
	13	02	59	Uruguay	Tacuarembo 10ma.	oriental, soltero

1	**OCUPACION**	Estudiante de Bachillerato hasta 1979.- Empleado de UTE desde noviembre de 1979 a la fecha.-
2	**DOMICILIO**	Gral. Artigas 243-P.Toros desde 1969 a 1975.- Estero Bellaco 2708-Montevideo- desde 1975 a 1979.- Gral. Artigas 243-P.Toros. desde 1979 a la fecha.-

3	CREDENCIAL CIVICA	SERIE	NUMERO		DOC. de IDENT.
		AUA	16045		38.642 de Tbó.

PARA SER PRESENTADO ANTE LAS AUTORIDADES DE UTE
OBJETO DE LA TRAMITACION

1 - Consignar con precisión, lugar de trabajo o estudios los 10 últimos años.
2 - Consignar con precisión cada domicilio en los últimos 10 años.
3 - Consignar si ha tenido traslados y números anteriores.

FIRMA DEL SOLICITANTE

COMISARIA SECCIONAL 3ra. — **Se eleva a la** [redacted] Jef. de Tbó.

COMISARIO
JUAN ISABELINO BARBOZA

LOCALIDAD: P.Toros, **FECHA:** 30.4.80.-word

[redacted]

CIUDAD	DIA	MES	AÑO
Tacuarembó	9	5	80

JEFATURA DE POLICIA DE TACUAREMBO

Se hace constar que el titular de la presente solicitud no registra las anotaciones, en el fichero de esta [redacted] Jefatura.-.....

JEFATURA DE POLICIA TACUAREMBO SECRETARIA GENERAL

[redacted] El Delegado del S.I.D.
Coronel.....
José G. Capó.

D. N. I. I. . DEPARTAMENTO Nº 3	152456	CIUDAD	DIA	MES	AÑO
			16	JUN.	1980

Dirección Nacional de Información e Inteligencia — DEPARTAMENTO Nº 3 — Sec. Cdo.-Hab.-C. Público

Se hace constar que el solicitante registra en el fichero de esta Dirección, las anotaciones que se adjuntan en Numerado Simple Nº .....
POR EL JEFE DEL DEPARTAMENTO N.o 3

EL JEFE DEL DEPARTAMENTO Nº 3 Y por su orden

2173

SIN ANOTACIONES.....

JUNTA DE COMANDANTES
EN JEFE
SERVICIO DE INFORMACION DE DEFENSA

DEPARTAMENTO	DIA	MES	AÑO
Tacuarembó 3	30	4	80

Nº 387.

- SOLICITUD DE CONSTANCIA DE HABILITACION PARA CARGOS PUBLICOS -

TITULAR	APELLIDO PATERNO: DESPINO	APELLIDO MATERNO: HERNANDEZ
	PRIMER NOMBRE: MIRIAM	SEGUNDO NOMBRE: MERCEDES
PADRE	PRIMER NOMBRE: Eduardo	SEGUNDO NOMBRE: --------
MADRE	PRIMER NOMBRE: Rosa	SEGUNDO NOMBRE: ---------

FECHA Y LUGAR DE NACIMIENTO	DIA	MES	AÑO	PAIS	LOCALIDAD o PROVINCIA	NACIONALIDAD Y ESTADO CIVIL
	19	3	55	Uruguay	Mercedes-Soriano	oriental,soltera

1	OCUPACION	Labores hasta la fecha.-
2	DOMICILIO	Cnel. Lorenzo Latorre 543-P.Toros desde 1969 a la fecha.-

		SERIE	NUMERO		DOC. de IDENT.
3	CREDENCIAL CIVICA	MAA	42,785	TFD 17.983	2.565.099-5 de Tbó

PARA SER PRESENTADO ANTE LAS AUTORIDADES DE JUNTA LOCAL
OBJETO DE LA TRAMITACION

1 - Consignar con precisión, lugar de trabajo o estudios los 10 últimos años.
2 - Consignar con precisión cada domicilio en los últimos 10 años.
3 - Consignar si ha tenido traslados y números anteriores.

Miriam M. Despino
FIRMA DEL SOLICITANTE

COMISARIA SECCIONAL 3ra

Se eleva a la ~~Dirección de Investigaciones~~ Jef. de Tbó.

COMISARIO
JUAN ISABELINO BARBOZA

LOCALIDAD: P.Toros **FECHA:** 30.4.80.-word

~~DIRECCION DE INVESTIGACIONES~~

CIUDAD	DIA	MES	AÑO
Tacuarembó,	8	5	80

JEFATURA DE POLICIA DE TACUAREMBO.-

Se hace constar que el titular de la presente solicitud registra las anotaciones, ~~en el fichero~~ de esta ~~Dirección~~ Jefatura.-.....

~~EL DIRECTOR DE INVESTIGACIONES~~
El Delegado del S.I.D.-

Cnel: .....

José C. Capó.-

D. N. I. I. _ DEPARTAMENTO Nº 3	152457	CIUDAD	DIA	MES	AÑO
			16	JUN.	1980

Se hace constar que el solicitante registra en el fichero de esta Dirección, las anotaciones que se adjuntan en Numerado Simple Nº .....

POR EL JEFE DEL DEPARTAMENTO N.o 3
y por su orden

2173

EL JEFE DEL DEPARTAMENTO Nº 3

.....

SIN ANOTACIONES

JUNTA DE COMANDANTES
EN JEFE
SERVICIO DE INFORMACION DE DEFENSA

DEPARTAMENTO	DIA	MES	AÑO
Tacuarembo	01	05	80

Nº 388.

- SOLICITUD DE CONSTANCIA DE HABILITACION PARA CARGOS PUBLICOS -

	APELLIDO PATERNO	APELLIDO MATERNO
TITULAR	ANDERSON	MARTINEZ
	PRIMER NOMBRE	SEGUNDO NOMBRE
	WASHINGTON	ROBERTO
PADRE	PRIMER NOMBRE	SEGUNDO NOMBRE
	Benito	----
MADRE	PRIMER NOMBRE	SEGUNDO NOMBRE
	Simona	------

FECHA Y LUGAR DE NACIMIENTO	DIA	MES	AÑO	PAIS	LOCALIDAD o PROVINCIA	NACIONALIDAD Y ESTADO CIVIL
	7	6	31	Uruguay	Paysandú-6ta.Secc	oriental,casado

1	OCUPACION	Funcionario Policial Jefatura Tacuarembó desde 1960 a la fecha.-
2	DOMICILIO	Aparicio Saravia 1316-desde 1969 al 30/4/80.-

		SERIE	NUMERO			
3	CREDENCIAL CIVICA	TFD	10983		DOC. de IDENT.	29.776 de Tbó.

PARA SER PRESENTADO ANTE LAS AUTORIDADES DE MINISTERIO DE JUSTICIA.
OBJETO DE LA TRAMITACION

1 - Consignar con precisión, lugar de trabajo o estudios los 10 últimos años.
2 - Consignar con precisión cada domicilio en los últimos 10 años.
3 - Consignar si ha tenido traslados y números anteriores.

W. Roberto Martínez
FIRMA DEL SOLICITANTE

COMISARIA SECCIONAL 3ra. Se eleva a la Dirección de Investigaciones Jef. de Tbó.

COMISARIO
JUAN ISABELINO BARBOZA

LOCALIDAD: P.Toros **FECHA:** 1.5.80.word

	CIUDAD	DIA	MES	AÑO
DIRECCION DE INVESTIGACIONES	Tacuarembó,	6	5	80

JEFATURA DE POLICIA DE TACUAREMBO.-

Se hace constar que el titular de la presente solicitud no registra las anotaciones, en el fichero de esta Jefatura.-.....

El Delegado del S.I.D.-

Cnel: .....

José C. Capó.-

	CIUDAD	DIA	MES	AÑO
D. N. I. I. - DEPARTAMENTO Nº 3		6	JUN.	1980

152456

Se hace constar que el solicitante registra en el fichero de esta Dirección, las anotaciones que se adjuntan en Numerado Simple Nº .....

POR EL JEFE DEL DEPARTAMENTO N.o 3

EL JEFE DEL DEPARTAMENTO Nº 3 y por su orden

2173

Benito GONZALEZ ORUETA

SIN ANOTACIONES

JUNTA DE COMANDANTES
EN JEFE
SERVICIO DE INFORMACION DE DEFENSA

DEPARTAMENTO	DIA	MES	AÑO
TACUAREMBO	1	5	1980

Nº 389.

- SOLICITUD DE CONSTANCIA DE HABILITACION PARA CARGOS PUBLICOS -

TITULAR	APELLIDO PATERNO: HERNANDEZ	APELLIDO MATERNO: DUHALDE
	PRIMER NOMBRE: MARIA	SEGUNDO NOMBRE: DEL SOCORRO
PADRE	PRIMER NOMBRE: HUGO	SEGUNDO NOMBRE: - - - - -
MADRE	PRIMER NOMBRE: IRMA	SEGUNDO NOMBRE: - - - - -

FECHA Y LUGAR DE NACIMIENTO	DIA	MES	AÑO	PAIS	LOCALIDAD o PROVINCIA	NACIONALIDAD Y ESTADO CIVIL
	1	3	62	URUGUAY	PAYSANDU	oriental-soltera

1	**OCUPACION**	Del año 1969 a 1973 curaé estudios de primaria en Tbó.Del 74 al 79 en el Liceo No.1 Tbó, secundaria.Actualmente labores en el hlio.-
2	**DOMICILIO**	Del 69 al 73 en Hotel Goir sito en 25 de Mayo No.353 Tbó.Del 74 a la fecha en calle Dr.Catalina No.269 Tbó.-

		SERIE	NUMERO			
3	**CREDENCIAL CIVICA**	T A	42.073		**DOC. de IDENT.**	2.503.361-5 (Tb6)

PARA SER PRESENTADO ANTE LAS AUTORIDADES DE LA INTENDENCIA MUNICIPAL DE TACUAREMBO.-
OBJETO DE LA TRAMITACION INGRESO

1 - Consignar con precisión, lugar de trabajo o estudios los 10 últimos años.
2 - Consignar con precisión cada domicilio en los últimos 10 años.
3 - Consignar si ha tenido traslados y números anteriores.

FIRMA DEL SOLICITANTE

COMISARIA SECCIONAL 2da

Se eleva a la ~~Dirección de Investigaciones~~
Jefatura de Policía de Tacuarembó.-

COMISARIO
José A.Villanueva.-

LOCALIDAD: Tacuarembó **FECHA:** 1/5/980.-rdm.-

~~DIRECCION DE INVESTIGACIONES~~

CIUDAD	DIA	MES	AÑO
Tacuarembó,	6	5	80

JEFATURA DE POLICIA DE TACUAREMBO.-

Se hace constar que el titular de la presente solicitud registra las anotaciones, en el fichero de esta ~~Dirección de Investigaciones~~ Jefatura.-.....

~~DIRECCION DE INVESTIGACIONES~~
El Delegado del S.I.D.-
Cnel: .....
José G. Capó.-

D. N. I. I. - DEPARTAMENTO Nº 3	152459	CIUDAD	DIA	MES	AÑO
			16	JUN.	1980

Se hace constar que el solicitante registra en el fichero de esta Dirección, las anotaciones que se adjuntan en Numerado Simple Nº .....

POR EL JEFE DEL DEPARTAMENTO N.o 3

EL JEFE DEL DEPARTAMENTO Nº 3 y por su orden

2173

.....

SUB - COMISARIO

SIN ANOTACIONES

JUNTA DE COMANDANTES
EN JEFE
SERVICIO DE INFORMACION DE DEFENSA

DEPARTAMENTO	DIA	MES	AÑO
Tacuarembó	2	5	80

Nº 390.

- SOLICITUD DE CONSTANCIA DE HABILITACION PARA CARGOS PUBLICOS -

TITULAR	APELLIDO PATERNO = = = = = = = = = = = = = = =	APELLIDO MATERNO AYALA
	PRIMER NOMBRE MARIA	SEGUNDO NOMBRE GABRIEL
PADRE	PRIMER NOMBRE = = = = = = =	SEGUNDO NOMBRE = = = = = = = =
MADRE	PRIMER NOMBRE LUCIA	SEGUNDO NOMBRE = = = = = = = = =

FECHA Y LUGAR DE NACIMIENTO	DIA	MES	AÑO	PAIS	LOCALIDAD o PROVINCIA	NACIONALIDAD Y ESTADO CIVIL
	24	3	51	URUGUAY	TACUAREMBO	ORIENTAL(CASADO)

1	OCUPACION	1969 Y HASTA LA FECHA SE HA DESEMPEÑADO EN CHACRAS EN ESTA CIUDAD.-
2	DOMICILIO	1969 a 1975.EN PARAJE RINCON DE LA AIDEA.1976 a 1978.EN CALLE ERNESTO MACHADO NRO.394.- 1979 Y HASTA LA FECHA EN CALLE JAIME ROSS nro.9 DE ESTA CIUDAD.-

		SERIE	NUMERO			
3	CREDENCIAL CIVICA	T.C.B.	1434	TACUAREMBO	DOC. de IDENT.	74.183 De Tbó

PARA SER PRESENTADO ANTE LAS AUTORIDADES DE DIRECCION DE VIALIDAD.-
OBJETO DE LA TRAMITACION OBTENCION DE TRABAJO.-

1 - Consignar con precisión, lugar de trabajo o estudios los 10 últimos años.
2 - Consignar con precisión cada domicilio en los últimos 10 años.
3 - Consignar si ha tenido traslados y números anteriores.

José Gabriel Ayala
FIRMA DEL SOLICITANTE

COMISARIA SECCIONAL 22a.

Se eleva a la Dirección de Investigaciones
Jefatura de Policía de
Tacuarembó.-

COMISARIO
José A. Villanueva.

LOCALIDAD: Tacuarembó FECHA: 2/5/80 S.B.R.

DIRECCION DE INVESTIGACIONES

CIUDAD	DIA	MES	AÑO
Tacuarembó,	6	5	80

JEFATURA DE POLICIA DE TACUAREMBO.-

JEFATURA DE POLICIA · SECRETARIA GENERAL · TACUAREMBO

Se hace constar que el titular de la presente solicitud no registra las anotaciones, en el fichero de esta Jefatura.-

El Delegado del S.I.D.-
Cnel:.....
José E. Capó.-

D. N. I. I. - DEPARTAMENTO Nº 3	152460	CIUDAD	DIA	MES	AÑO
			16	JUN.	1980

Dirección Nacional de Información e Inteligencia · Sec. Cons. Nac. de Pública · DEPARTAMENTO Nº 3

Se hace constar que el solicitante registra en el fichero de esta Dirección, las anotaciones que se adjuntan en Numerado Simple Nº .....

EL JEFE DEL DEPARTAMENTO Nº 3

POR EL JEFE DEL DEPARTAMENTO N.o 3
y por su orden
2173

SIN ANOTACIONES.....

Benito GONZALEZ BURILLA
503 - COMISARIO

NTA DE COMANDANTES
EN JEFE
SERVICIO DE INFORMACION DE DEFENSA

DEPARTAMENTO	DIA	MES	AÑO
TACUAREMBO	1	5	80

Nº 391.

- SOLICITUD DE CONSTANCIA DE HABILITACION PARA CARGOS PUBLICOS -

TITULAR	APELLIDO PATERNO: DUARTE	APELLIDO MATERNO: BLAS
	PRIMER NOMBRE: ANA	SEGUNDO NOMBRE: MARIA
PADRE	PRIMER NOMBRE: ADRIAN	SEGUNDO NOMBRE: - - - -
MADRE	PRIMER NOMBRE: MARIA	SEGUNDO NOMBRE: EFELVIRA

FECHA Y LUGAR DE NACIMIENTO	DIA	MES	AÑO	PAIS	LOCALIDAD o PROVINCIA	NACIONALIDAD Y ESTADO CIVIL
	20	10	59	URUGUAY	TACUAREMBO	oriental-soltera

1	OCUPACION	En 1968 cursaba estudios de primaria en Tbó.hasta 1972.De 1973 a 1976 Secundaria en Pueblo Ansina.De 1977 a la fecha labores en el dlio.-
2	DOMICILIO	De 1968 a marzo de 1980 Pueblo Ansina Tbó.De marzo a la fecha en Bulevar Rodríguez Correa No.230.-

3	CREDENCIAL CIVICA	SERIE	NUMERO		DOC. de IDENT.
		T.A.A.	42.766		56.215 (Tbó)

PARA SER PRESENTADO ANTE LAS AUTORIDADES DE LA INTENDENCIA MUNICIPAL DE TACUAREMBO.-
OBJETO DE LA TRAMITACION INGRESO.-

1 - Consignar con precisión, lugar de trabajo o estudios los 10 últimos años.
2 - Consignar con precisión cada domicilio en los últimos 10 años.
3 - Consignar si ha tenido traslados y números anteriores.

Ana M Duarte Blas
FIRMA DEL SOLICITANTE

COMISARIA SECCIONAL 2da.

Se eleva a la ~~Dirección de Investigaciones~~ Jefatura de Policía de Tacuarembó.-

COMISARIO
José A. Villanueva.-

LOCALIDAD: Tacuarembó FECHA: 1/5/980 .r.d.m.-

~~DIRECCION DE INVESTIGACIONES~~

CIUDAD	DIA	MES	AÑO
Tacuarembó.	6	5	80

JEFATURA DE POLICIA DE TACUAREMBO.-

Se hace constar que el titular de la presente solicitud registra las anotaciones, no en el fichero de esta ~~Dirección~~ Jefatura.-.....

~~EL DIRECTOR DE INVESTIGACIONES~~
El Delegado del S.I.D.-
Cnel: .....
José C. Capó.-

D. N. I. I. - DEPARTAMENTO Nº 3	152461	CIUDAD	DIA	MES	AÑO
			16	JUN	1980

Se hace constar que el solicitante registra en el fichero de esta Dirección, las anotaciones que se adjuntan en Numerado Simple Nº .....

POR EL JEFE DEL DEPARTAMENTO N.o 3
EL JEFE DEL DEPARTAMENTO Nº 3 por su orden
2173
.....

SIN ANOTACIONES

JUNTA DE COMANDANTES
EN JEFE
SERVICIO DE INFORMACION DE DEFENSA

DEPARTAMENTO	DIA	MES	AÑO
TACUAREMBO	2	5	80

Nº 392.

- SOLICITUD DE CONSTANCIA DE HABILITACION PARA CARGOS PUBLICOS -

	APELLIDO PATERNO	APELLIDO MATERNO
TITULAR	RODRIGUEZ	LAUDO do PAIS
	PRIMER NOMBRE	SEGUNDO NOMBRE
	MARIA	DE FATIMA
PADRE	PRIMER NOMBRE	SEGUNDO NOMBRE
	ANGEL	- - - -
MADRE	PRIMER NOMBRE	SEGUNDO NOMBRE
	MARGARITA	- - - -

FECHA Y LUGAR DE NACIMIENTO	DIA	MES	AÑO	PAIS	LOCALIDAD o PROVINCIA	NACIONALIDAD Y ESTADO CIVIL
	15	1	58	URUGUAY	TACUAREMBO	oriental-casada

1	**OCUPACION**	En 1968 cursaba estudios de primaria en Tbé. hasta 1970. De 1971 a 1975 secundaria en Tbé. Del 76 a la fecha laboro en el hlio.-
2	**DOMICILIO**	En calle César Ortiz y Ayala Nº 67 desde hace 11 años.-

		SERIE	NUMERO		DOC. de IDENT.	
3	CREDENCIAL CIVICA	T.A.A.	40.025			38.398 (Tbé)

PARA SER PRESENTADO ANTE LAS AUTORIDADES DE OFICINA DE CATASTRO.-
OBJETO DE LA TRAMITACION OBTENCION DE EMPLEO.-

1 - Consignar con precisión, lugar de trabajo o estudios los 10 últimos años.
2 - Consignar con precisión cada domicilio en los últimos 10 años.
3 - Consignar si ha tenido traslados y números anteriores.

Laudo de Fatima Rodriguez de Bentos
FIRMA DEL SOLICITANTE

COMISARIA SECCIONAL 2da

Se eleva a la Dirección de Investigaciones.
XXXXXXXXXXXXX
Jefatura de Policía de Tacuarembó.-

COMISARIO

LOCALIDAD: Tacuarembó FECHA: 2/5/980.r.d.n.- José A. Villanueva.-

DIRECCION DE INVESTIGACIONES

CIUDAD	DIA	MES	AÑO
Tacuarembó,	6	5	80

JEFATURA DE POLICIA DE TACUAREMBO.-

Se hace constar que el titular de la presente solicitud registra las anotaciones, no en el fichero de esta Dirección que se adjuntan en el Numerado Simple Nº ..... Jefatura.-

El DIRECTOR DE INVESTIGACIONES
El Delegado del S.I.D.-
Cnel: .....
José G. Capó.-

D. N. I. I. . DEPARTAMENTO Nº 3

152462

CIUDAD	DIA	MES	AÑO
	16	JUN.	1980

Se hace constar que el solicitante registra en el fichero de esta Dirección, las anotaciones que se adjuntan en Numerado Simple Nº .....

POR EL JEFE DEL DEPARTAMENTO N.o 3

EL JEFE DEL DEPARTAMENTO Nº 3 por su orden

2173

SIN ANOTACIONES

Benito GONZALEZ BONILLA
SUB - COMISARIO

JUNTA DE COMANDANTES
EN JEFE
SERVICIO DE INFORMACION DE DEFENSA

DEPARTAMENTO	DIA	MES	AÑO
[illegible]	2	5	[illegible]

Nº 383

- SOLICITUD DE CONSTANCIA DE HABILITACION PARA CARGOS PUBLICOS -

TITULAR	APELLIDO PATERNO [illegible]	APELLIDO MATERNO [illegible]
	PRIMER NOMBRE [illegible]	SEGUNDO NOMBRE [illegible]
PADRE	PRIMER NOMBRE [illegible]	SEGUNDO NOMBRE - - - - -
MADRE	PRIMER NOMBRE [illegible]	SEGUNDO NOMBRE - - - - -

FECHA Y LUGAR DE NACIMIENTO	DIA	MES	AÑO	PAIS	LOCALIDAD o PROVINCIA	NACIONALIDAD Y ESTADO CIVIL
	22	[illegible]	[illegible]	[illegible]	[illegible]	[illegible]

1 OCUPACION [illegible]

2 DOMICILIO [illegible]

3 CREDENCIAL CIVICA	SERIE	NUMERO		**DOC. de IDENT.**	
	[illegible]	[illegible]	[illegible]	[illegible]	(DNI)

PARA SER PRESENTADO ANTE LAS AUTORIDADES DE [illegible]
OBJETO DE LA TRAMITACION [illegible]

1 - Consignar con precisión, lugar de trabajo o estudios los 10 últimos años.
2 - Consignar con precisión cada domicilio en los últimos 10 años.
3 - Consignar si ha tenido traslados y números anteriores.

Dominga Suárez
FIRMA DEL SOLICITANTE

COMISARIA SECCIONAL [illegible]

Se eleva a la Dirección de Investigaciones. [illegible]

COMISARIO

LOCALIDAD: [illegible] **FECHA:** [illegible]

DIRECCION DE INVESTIGACIONES

CIUDAD	DIA	MES	AÑO
Tacuarembó,	6	5	80

JEFATURA DE POLICIA DE TACUAREMBO.-

Se hace constar que el titular de la presente solicitud no registra las anotaciones, en el fichero de esta Jefatura.-.....

JEFATURA DE POL. SECRETARIA GENERAL TACUAREMBO

El Delegado del S.I.D.-
Cnel:.....
José G. Capó.-

D. N. I. I. . DEPARTAMENTO Nº 3

152463

CIUDAD	DIA	MES	AÑO
	6	JUN.	1980

Dirección Nacional de Información e Inteligencia - DEPARTAMENTO Nº 3 - Min. Cons.-Nac.-C. Público

Se hace constar que el solicitante registra en el fichero de esta Dirección, las anotaciones que se adjuntan en Numerado Simple Nº .....

POR EL JEFE DEL DEPARTAMENTO N.o 3

EL JEFE DEL DEPARTAMENTO Nº 3 y por su orden

2173

.....

SIN ANOTACIONES

JUNTA DE COMANDANTES EN JEFE

SERVICIO DE INFORMACION DE DEFENSA

DEPARTAMENTO	DIA	MES	AÑO
Tacuarembó	1	5	1980

Nº 384.

- SOLICITUD DE CONSTANCIA DE HABILITACION PARA CARGOS PUBLICOS -

TITULAR	APELLIDO PATERNO: Melo.-	APELLIDO MATERNO: Celis.-
	PRIMER NOMBRE: Silvia.-	SEGUNDO NOMBRE: Aline.-
PADRE	PRIMER NOMBRE: Aurelio.-	SEGUNDO NOMBRE: - - - - - -
MADRE	PRIMER NOMBRE: Angela.-	SEGUNDO NOMBRE: - - - - - -

FECHA Y LUGAR DE NACIMIENTO	DIA	MES	AÑO	PAIS	LOCALIDAD o PROVINCIA	NACIONALIDAD Y ESTADO CIVIL
	21	2	1959	Uruguay	Tacuarembó	OR./ Casda.-

1	**OCUPACION**	En el año 1970 cursaba estudios primarios en la escuela Nº 2 de esta ciudad hasta el 72 que ingresa en el colegio Jesus Sacramenta do hasta 1976. No desempeña actividad hasta 1978, desde esa fecha ingresa a U.T.U. hasta el 79, del 79 a la fecha en lib. Magalda.-
2	**DOMICILIO**	Del año 1970 a la fecha en Ituzaingó No. 348.

		SERIE	NUMERO		DOC. de IDENT.
3	**CREDENCIAL CIVICA**	TAA	40.651		45.098 Tbo:

PARA SER PRESENTADO ANTE LAS AUTORIDADES DE Comando General de la Fuerza Aerea.-
OBJETO DE LA TRAMITACION Solisitud de cargo.-

1 - Consignar con precisión, lugar de trabajo o estudios los 10 últimos años.
2 - Consignar con precisión cada domicilio en los últimos 10 años.
3 - Consignar si ha tenido traslados y números anteriores.

Silvia Melo de Quintans
FIRMA DEL SOLICITANTE

COMISARIA SECCIONAL 1ra.

Se eleva a ~~[illegible]~~ Jefatura de Policia.-

Comisario
RAUL AQUINAGA
COMISARIO

LOCALIDAD: Tacuarembó **FECHA:** Mayo 1º de 1980.-

JEFATURA DE POLICIA DEPARTAMENTAL

~~[illegible]~~

CIUDAD	DIA	MES	AÑO
Tacuarembó,	6	5	80

JEFATURA DE POLICIA DE TACUAREMBO
SECRETARIA GENERAL
TACUAREMBO

JEFATURA DE POLICIA DE TACUAREMBO.-

Se hace constar que el titular de la presente solicitud no registra las anotaciones, en el fichero de esta ~~[illegible]~~ Jefatura.-.....

~~[illegible]~~
El Delegado del S.I.D.-

Cnel: .....

José G. Capó.-

D. N. I. I. . DEPARTAMENTO Nº 3	152464	CIUDAD	DIA	MES	AÑO
			16	JUN.	1980

Dirección Nacional de Información e Inteligencia
DEPARTAMENTO Nº 3

Se hace constar que el solicitante registra en el fichero de esta Dirección, las anotaciones que se adjuntan en Numerado Simple Nº .....

POR EL JEFE DEL DEPARTAMENTO N.o 3

EL JEFE DEL DEPARTAMENTO Nº 3 por su orden

2173

SIN ANOTACIONES

Danilo GONZALEZ BONILLA
SUB - COMISARIO

JUNTA DE COMANDANTES EN JEFE
SERVICIO DE INFORMACION DE DEFENSA

DEPARTAMENTO	DIA	MES	AÑO
TACUAREMBO	1	5	80

Nº 395.

- SOLICITUD DE CONSTANCIA DE HABILITACION PARA CARGOS PUBLICOS -

TITULAR	APELLIDO PATERNO: GUTIERREZ	APELLIDO MATERNO: NIEVES
	PRIMER NOMBRE: Susana	SEGUNDO NOMBRE: Adelis
PADRE	PRIMER NOMBRE: Atanacio (fallecido)	SEGUNDO NOMBRE: ------
MADRE	PRIMER NOMBRE: Susana	SEGUNDO NOMBRE: Estefanía

FECHA Y LUGAR DE NACIMIENTO	DIA	MES	AÑO	PAIS	LOCALIDAD o PROVINCIA	NACIONALIDAD Y ESTADO CIVIL
	2	11	58		Tacuarembó	Ortal/soltera

1	**OCUPACION**	Del año 1979 a la fecha se ha desempeñado en Labores.
2	**DOMICILIO**	Del año 1969 a la fecha en calle Agraciada No. 129

		SERIE	NUMERO			
3	**CREDENCIAL CIVICA**	TAA	41.517		**DOC. de IDENT.**	48.675 Tbó.

PARA SER PRESENTADO ANTE LAS AUTORIDADES DE OBJETO DE LA TRAMITACION INTENDENCIA MUNICIPAL DE TACUAREMBO, Un cargo.

1 - Consignar con precisión, lugar de trabajo o estudios los 10 últimos años.
2 - Consignar con precisión cada domicilio en los últimos 10 años.
3 - Consignar si ha tenido traslados y números anteriores.

Susana Gutiérrez
FIRMA DEL SOLICITANTE

COMISARIA SECCIONAL 1ra. Se eleva a la Dirección de Investigaciones. Jefe de Pol de Tbó.

Comisario
RAUL ROBERTO DOS SANTOS AGUINAGA
COMISARIO

LOCALIDAD: TACUAREMBO **FECHA:** 1/5/80. jmr.

DIRECCION DE INVESTIGACIONES

CIUDAD	DIA	MES	AÑO
Tacuarembó,	6	5	80

JEFATURA DE POLICIA DE TACUAREMBO.-

Se hace constar que el titular de la presente solicitud registra las anotaciones, en el fichero de esta Jefatura.-.....

El Delegado del S.I.D.-

Cnel:.....

José G. Capó.-

D. N. I. I. - DEPARTAMENTO Nº 3

CIUDAD	DIA	MES	AÑO
	16	JUN	198

152465

Se hace constar que el solicitante registra en el fichero de esta Dirección, las anotaciones que se adjuntan en Numerado Simple Nº .....

POR EL JEFE DEL DEPARTAMENTO N.o 3
y por su orden
2173

EL JEFE DEL DEPARTAMENTO Nº 3

.....

SIN ANOTACIONES

Pedro GONZALEZ BONILLA

JUNTA DE COMANDANTES
EN JEFE
SERVICIO DE INFORMACION DE DEFENSA

DEPARTAMENTO	DIA	MES	AÑO
TACUAREMBO.	06	05	80

Nº 397.-

- SOLICITUD DE CONSTANCIA DE HABILITACION PARA CARGOS PUBLICOS -

TITULAR	APELLIDO PATERNO: PIRIZ	APELLIDO MATERNO: PRESA.
	PRIMER NOMBRE: Hugo	SEGUNDO NOMBRE: Diego.
PADRE	PRIMER NOMBRE: Hugo.	SEGUNDO NOMBRE: - - - - - - - - -
MADRE	PRIMER NOMBRE: Lady	SEGUNDO NOMBRE: Electra.

FECHA Y LUGAR DE NACIMIENTO	DIA	MES	AÑO	PAIS	LOCALIDAD o PROVINCIA	NACIONALIDAD Y ESTADO CIVIL
	10	08	1956	URUGUAY.	TACUAREMBO.	Oriental/Soltero

1	OCUPACION	Estudiante hasta la fecha.
2	DOMICILIO	Luis A.De Herrera 274 hasta la fecha.

		SERIE	NUMERO		DOC. de IDENT.
3	CREDENCIAL CIVICA	TAA.	39.721.		31.917 (Tbó).

PARA SER PRESENTADO ANTE LAS AUTORIDADES DE OBJETO DE LA TRAMITACION: JEFATURA POLICIA MONTEVIDEO.-

1 - Consignar con precisión, lugar de trabajo o estudios los 10 últimos años.
2 - Consignar con precisión cada domicilio en los últimos 10 años.
3 - Consignar si ha tenido traslados y números anteriores.

FIRMA DEL SOLICITANTE

COMISARIA SECCIONAL 1ra. — Se eleva a la [redacted] Jefatura de Policía.-

Comisario
RAUL [illegible] DOS SANTOS AGUINAGA
COMISARIO

LOCALIDAD: Tacuarembó. FECHA: 06/05/80.-

JEFATURA DE POLICIA TACUAREMBO

DIRECCION DE INVESTIGACIONES — CIUDAD: Tacuarembó, DIA: 6 MES: 5 AÑO: 80

JEFATURA DE POLICIA DE TACUAREMBO.-

Se hace constar que el titular de la presente solicitud registra las anotaciones, en el fichero de esta Dirección, que se adjuntan en el Numerado Simple Nº [redacted]Jefatura.-

JEFATURA DE POLICIA TACUAREMBO SECRETARIA GENERAL

EL DIRECTOR DE INVESTIGACIONES
[redacted]
El Delegado del S.I.D.-
Cnel: [illegible]

D. N. I. I. . DEPARTAMENTO Nº 3 — 152466 — CIUDAD: [illegible] DIA: [illegible] MES: 4 AÑO: 1980

Dirección Nacional de Información e Inteligencia - Sec. Pers. Hab. C. Público - DEPARTAMENTO Nº 3

Se hace constar que el solicitante registra en el fichero de esta Dirección, las anotaciones que se adjuntan en Numerado Simple Nº [illegible]
POR EL JEFE DEL DEPARTAMENTO N.o 3

EL JEFE DEL DEPARTAMENTO Nº 3 y por su orden

2173

SIN ANOTACIONES

Benito GONZALEZ BONILLA
SUB - COMISARIO

JUNTA DE COMANDANTES
EN JEFE
SERVICIO DE INFORMACION DE DEFENSA

DEPARTAMENTO	DIA	MES	AÑO	Nº
TACUAREMBO	6	5	80	Nº 398.

- SOLICITUD DE CONSTANCIA DE HABILITACION PARA CARGOS PUBLICOS -

TITULAR	APELLIDO PATERNO: TAIBASCO	APELLIDO MATERNO: OYANO
	PRIMER NOMBRE: Nelson	SEGUNDO NOMBRE: Eugenio
PADRE	PRIMER NOMBRE: Miguel	SEGUNDO NOMBRE: Angel
MADRE	PRIMER NOMBRE: María	SEGUNDO NOMBRE: Etelvina

FECHA Y LUGAR DE NACIMIENTO	DIA	MES	AÑO	PAIS	LOCALIDAD o PROVINCIA	NACIONALIDAD Y ESTADO CIVIL
	4	7	59	Uruguay	Tacuarembó	Ortal/soltero

1	OCUPACION	Del año 1970 al 1972 concurrió a Escuela No. 1; del 72 al 74 concurrió a Liceo No. 1; del 74 al 75 no realizó tarea alguna; del 75 al 76 con el remtador Olavo Amaro Macedo; del 76 al 77 cursó estudios en U.T.U. del 77 a la fecha como changador.-
2	DOMICILIO	Del año 1970 a la fecha en Dr. Oliva No. 187.

		SERIE	NUMERO		DOC. de IDENT.
3	CREDENCIAL CIVICA	TAA	42.775		56.224 Tbó.-

PARA SER PRESENTADO ANTE LAS AUTORIDADES DE DIRECCION NACIONAL DE BOMBEROS.-
OBJETO DE LA TRAMITACION Un cargo.

1 - Consignar con precisión, lugar de trabajo o estudios los 10 últimos años.
2 - Consignar con precisión cada domicilio en los últimos 10 años.
3 - Consignar si ha tenido traslados y números anteriores.

Nelson E. Tambasco
FIRMA DEL SOLICITANTE

COMISARIA SECCIONAL 1ra. — Se eleva a la Dirección de Investigaciones. Jef. de Pol de Tbó.-

Comisario
COMISARIO [illegible] OLIVERA

LOCALIDAD: TACUAREMBO — FECHA: 6/5/80. jmr.

JEFATURA DE POLICIA DE TACUAREMBO

[illegible] — CIUDAD: Tacuarembó — DIA 7 — MES 5 — AÑO 80

JEFATURA DE POLICIA DE TACUAREMBO
SECRETARIA GENERAL

Se hace constar que el titular de la presente solicitud no registra las anotaciones, en el fichero de esta [illegible] Jefatura.-

El Delegado del S.I.D.
Coronel.
José G. Capó.

D. N. I. I. DEPARTAMENTO Nº 3 — 152467 — CIUDAD — DIA — MES — AÑO 1980

Dirección Nacional de Información e Inteligencia
DEPARTAMENTO Nº 3
Sec. Com.-Hab.-C. Público

Se hace constar que el solicitante registra en el fichero de esta Dirección, las anotaciones que se adjuntan en Memorando Simple Nº .....

POR EL JEFE DEL DEPARTAMENTO N.o 3
y por su orden
12173

EL JEFE DEL DEPARTAMENTO Nº 3

SIN ANOTACIONES.....

JUNTA DE COMANDANTES
EN JEFE
SERVICIO DE INFORMACION DE DEFENSA

DEPARTAMENTO	DIA	MES	AÑO
Tacuarembo	6	5	80

Nº 398.

- SOLICITUD DE CONSTANCIA DE HABILITACION PARA CARGOS PUBLICOS -

TITULAR	APELLIDO PATERNO: Viera	APELLIDO MATERNO: Duarte
	PRIMER NOMBRE: Eugenio	SEGUNDO NOMBRE: -----
PADRE	PRIMER NOMBRE: Santos	SEGUNDO NOMBRE: Catalino
MADRE	PRIMER NOMBRE: Margarita	SEGUNDO NOMBRE: --------

FECHA Y LUGAR DE NACIMIENTO	DIA	MES	AÑO	PAIS	LOCALIDAD o PROVINCIA	NACIONALIDAD Y ESTADO CIVIL
	24	03	61	Uruguay	Rivera	Ortal.Soltero

1	OCUPACION	Del año 1970 al 1972 concurrió a Escuela No. 3 de Tranqueras, Dpto. de Rivera; del 72 al 1972 concurrió al Liceo de Tranqueras; del 79 a la fecha trabaja como ayudante de zapatero con su padre.-
2	DOMICILIO	Del año 1970 en Tranqueras calle Brasil No. 288 al 1979 ; desl 1979 a la fecha en calle Ituzaingó no. digo Sarandí No. 16.

		SERIE	NUMERO		DOC. de IDENT.
3	CREDENCIAL CIVICA	HCC	7665		66.673 Rivera.

PARA SER PRESENTADO ANTE LAS AUTORIDADES DE Intendncia Municipal de Tacuarembó.
OBJETO DE LA TRAMITACION Un cargo.

1 - Consignar con precisión, lugar de trabajo o estudios los 10 últimos años.
2 - Consignar con precisión cada domicilio en los últimos 10 años.
3 - Consignar si ha tenido traslados y números anteriores.

FIRMA DEL SOLICITANTE

COMISARIA SECCIONAL 1ra.

Se eleva a la ~~Dirección de Investigaciones~~ Jef. de Pol de Tbó.

Comisario
RAUL ROMARIO DOS SANTOS AGUINAGA
COMISARIO

JEFATURA DE POLICIA TACUAREMBO COMISARIA 1ª

LOCALIDAD: TACUAREMBO **FECHA:** 6/5/80. jmr.

~~DIRECCION DE INVESTIGACIONES~~

CIUDAD	DIA	MES	AÑO
Tacuarembó,	7	5	80

JEFATURA DE POLICIA DE TACUAREMBO.-

JEFATURA DE POLICIA TACUAREMBO SECRETARIA GENERAL

Se hace constar que el titular de la presente solicitud registra las anotaciones, en el fichero de esta ~~Dirección~~ Jefatura.-.....

~~El Jefe del Departamento~~
El Delegado del S.I.D.-

Folio: .....

José G. Capó.-

D. N. I. I. - DEPARTAMENTO Nº 3	152468	CIUDAD	DIA	MES	AÑO
			16	JUN.	1980

Dirección Nacional de Información e Inteligencia
DEPARTAMENTO Nº 3
Cnel. Mar. C. Público

Se hace constar que el solicitante registra en el fichero de esta Dirección, las anotaciones que se adjuntan en Numerado Simple Nº .....

EL JEFE DEL DEPARTAMENTO Nº 3 y por su orden

POR EL JEFE DEL DEPARTAMENTO N.o 3

.....

Daniel [illegible]
SUB - [illegible]

12173

SIN ANOTACIONES

JUNTA DE COMANDANTES
EN JEFE
SERVICIO DE INFORMACION DE DEFENSA

DEPARTAMENTO	DIA	MES	AÑO
Tacuarembó	6	5	80

Nº 400.

- SOLICITUD DE CONSTANCIA DE HABILITACION PARA CARGOS PUBLICOS -

	APELLIDO PATERNO	APELLIDO MATERNO
TITULAR	MANZZI	PEREIRA
	PRIMER NOMBRE	SEGUNDO NOMBRE
	Lourdes	Graciela
PADRE	PRIMER NOMBRE	SEGUNDO NOMBRE
	Luis	Alberto
MADRE	PRIMER NOMBRE	SEGUNDO NOMBRE
	María	Elena

FECHA Y LUGAR DE NACIMIENTO	DIA	MES	AÑO	PAIS	LOCALIDAD o PROVINCIA	NACIONALIDAD Y ESTADO CIVIL
	19	10	61	Uruguay	Tacuarembó.	Ortal/casada

1 OCUPACION: Del año 1970 al 1974 concurrió a scuelaNo. 8 José Pedro Varela del 74(a la fecha) al 79 concurrio al Liceo No. 1; del 79 a la fecha se desempeña en Labores.-

2 DOMICILIO: Del año 1970 a la fecha en calle 25 de Mayo No. 63.-

3 CREDENCIAL CIVICA	SERIE	NUMERO		DOC. de IDENT.
	TAA	42.613		60.577 Tbó.

PARA SER PRESENTADO ANTE LAS AUTORIDADES DE Intendencia Municipal de Tacuarembó.-
OBJETO DE LA TRAMITACION Un cargo.

1 - Consignar con precisión, lugar de trabajo o estudios los 10 últimos años.
2 - Consignar con precisión cada domicilio en los últimos 10 años.
3 - Consignar si ha tenido traslados y números anteriores.

Lourdes Manzzi de Pérez
FIRMA DEL SOLICITANTE

COMISARIA SECCIONAL 1ra.

Se eleva a la [redacted] Jef. de Pol de Tbó.-

Con.....
COMISARIO

LOCALIDAD: TACUAREMBO

FECHA: 6/5/80.- jmr.

[redacted]	CIUDAD	DIA	MES	AÑO
	Tacuarembó,	7	5	80

JEFATURA DE POLICIA DE TACUAREMBO.-

Se hace constar que el titular de la presente solicitud registra las anotaciones, no
en el fichero de esta [redacted] Jefatura.-.....

[redacted]
El Delegado del S.I.D.-
Cnel:.....
José [illegible] Capó.-

D. N. I. I. DEPARTAMENTO Nº 3		CIUDAD	DIA	MES	AÑO
	152469			JUN.	1980

Se hace constar que el solicitante registra en el fichero de esta Dirección, las anotaciones que se adjuntan en Numerado Simple Nº ..... N.o 3

EL JEFE DEL DEPARTAMENTO Nº 3

12173

SIN ANOTACIONES.....

"AÑO DEL SESQUICENTENARIO DE LA POLICIA"

JUNT. DE COMANDANTES
EN JEFE
SERVICIO DE INFORMACION DE DEFENSA

DEPARTAMENTO	DIA	MES	AÑO
Montevideo,	10	10	979

N.o 1.420.-

- SOLICITUD DE CONSTANCIA DE HABILITACION PARA CARGOS PUBLICOS -

	APELLIDO PATERNO	APELLIDO MATERNO
TITULAR	NUNEZ	MIRANDA.-
	PRIMER NOMBRE	SEGUNDO NOMBRE
	Reina	Marta Elizabaeth
PADRE	PRIMER NOMBRE	SEGUNDO NOMBRE
	Julio	Jorge.-
MADRE	PRIMER NOMBRE	SEGUNDO NOMBRE
	Violeta.	Blanca.-

FECHA Y LUGAR DE NACIMIENTO	DIA	MES	AÑO	PAIS	LOCALIDAD o PROVINCIA	NACIONALIDAD
	14	3	1946	URUGUAY	Montevideo,	oriental, casada.-

1	OCUPACION	Desde 1969 hasta 1971 en ONDA S.A., en el año 1972, no trabajó, luego en 1973 hasta la fecha actual trabaja en el Ministerio de Justicia, prestando servicios como Administrativa 3ra. en el Juzgado de Aduana 1er. Turno.-
2	DOMICILIO	Desde 1969 hasta la fecha actual en Rio Branco Nro.1359, apto.802.-

		SERIE	NUMERO			
3	CREDENCIAL CIVICA	AKA	8683	Montevideo,	DOC. de IDENT.	1.131.712.-

PARA SER PRESENTADO ANTE LAS AUTORIDADES DE L MINISTERIO DE JUSTICIA.-
OBJETO DE LA TRAMITACION

1 - Consignar con precisión lugar de trabajo o estudio los 10 últimos años.
2 - Consignar con precisión cada domicilio en los últimos 10 años.
3 - Consignar si ha tenido traslados y números anteriores.

REINA MARIA ELIAABETH NUÑEZ MIRANDA.-
FIRMA DEL SOLICITANTE

COMISARIA SECCIONAL 3ra.moc.-

Pase a sus efectos al Departamento 3 de la D. N. I. I.

EDU[illegible] RODRIGUEZ SUAREZ
COMISARIO

D. N. I. I. - DEPARTAMENTO Nº 3

DIA	MES	AÑO
19	X	79

Se hace constar que el titular de la presente solicitud registra las siguientes anotaciones en el fichero de esta Dirección

DIR. NAL. de INFORMACION e INTELIGENCIA SEG. CONS. DEPARTAMENTO Nº 3

SIN ANOTACIONES

152470

POR EL JE[illegible]TO N.o 3
y por su o[illegible]

12173

Benito GONZALEZ BONILLA
SUB - COMISARIO

J.P.M. O y M Fórm. 05.342

Fórm.. 670

" AÑO DEL SESQUICENTENARIO DE LA POLICIA"

JUNTA DE COMANDANTES
EN JEFE
SERVICIO DE INFORMACION DE DEFENSA

DEPARTAMENTO	DIA	MES	AÑO
Montevideo	31	10	979

N.o 1.487 mmb

SOLICITUD DE CONSTANCIA DE HABILITACION PARA CARGOS PUBLICOS -

TITULAR	APELLIDO PATERNO: OURIOZOLA BORDOLLI	APELLIDO MATERNO: MARTINEZ
	PRIMER NOMBRE: Celia	SEGUNDO NOMBRE: Marta
PADRE	PRIMER NOMBRE: Victor	SEGUNDO NOMBRE: //////////
MADRE	PRIMER NOMBRE: Celia	SEGUNDO NOMBRE: //////////

FECHA Y LUGAR DE NACIMIENTO	DIA	MES	AÑO	PAIS	LOCALIDAD o PROVINCIA	NACIONALIDAD
	5	4	930	URUGUAY	TACUAREMBO	oriental, casada

1	**OCUPACION**	1969 a la fecha actual trabaja en la Dirección General Impositiva Grado Técnico 1.-
2	**DOMICILIO**	1969 Avda. del Libertador Nro.1708,1970 a la fecha actual lo hace en la finca de la Avda. del Libertador Lavalleja Nro.1640,apto701

3	CREDENCIAL CIVICA	SERIE	NUMERO		DOC. de IDENT.
		AZA	11119	Montevideo	561.116 Mdeo.

PARA SER PRESENTADO ANTE LAS AUTORIDADES DE DIRECCION GENERAL IMPOSITIVA.-
OBJETO DE LA TRAMITACION

1- Consignar con precisión lugar de trabajo o estudio los 10 últimos años.
2- Consignar con precisión cada domicilio en los últimos 10 años.
3- Consignar si ha tenido traslados y números anteriores.

X
FIRMA DEL SOLICITANTE

COMISARIA SECCIONAL 3ra

Pase a sus efectos al Departamento 3 de la D. N. I. I.

EDUARDO RODRIGUEZ SUAREZ.-
COMISARIO

D. N. I. I.- DEPARTAMENTO Nº 3

DIA	MES	AÑO
16	11	79

Se hace constar que el titular de la presente solicitud registra las siguientes

anotaciones en el fichero de esta Dirección

Dirección Nacional de Información e Inteligencia - DEPARTAMENTO Nº 3 - Sec. Coos.-Hab.-C. Público

SIN ANOTACIONES

POR EL JEFE DEL DEPARTAMENTO Nº 3
y por su orden

Sandra SOSA PERSILLA
SUB-OFICIAL

152471 12173

J.P.M. O y M Fórm. 05.349

Fórm.. 670

JEFATURA DE COMANDANTES EN JEFE
SERVICIO DE INFORMACION DE DEFENSA

"AÑO DEL SESQUICENTENARIO DE LA POLICIA"

DEPARTAMENTO	DIA	MES	AÑO
MONTEVIDEO	30	10	979

N.o 1.479

12954

- SOLICITUD DE CONSTANCIA DE HABILITACION PARA CARGOS PUBLICOS -

TITULAR	APELLIDO PATERNO: NOBRE	APELLIDO MATERNO: CRESPI	
	PRIMER NOMBRE: EDEN	SEGUNDO NOMBRE:	
PADRE	PRIMER NOMBRE: ISABELINO	SEGUNDO NOMBRE:	
MADRE	PRIMER NOMBRE: CARLOTA	SEGUNDO NOMBRE:	

FECHA Y LUGAR DE NACIMIENTO	DIA	MES	AÑO	PAIS	LOCALIDAD o PROVINCIA	NACIONALIDAD
	4	9	929	URUGUAY	CERRO LARGO	ORIENTAL/CASADO

1	**OCUPACION**	Del año 1969 hasta la fecha trabaja en el Ministerio de Justicia con el cargo de Oficial 2do.=
2	**DOMICILIO**	Del año 1969 hasta 1974 vivio en Florencio Sanchez No. 853. Apto. Cerro Largo.= Del año 1974 hasta 1976 vivio en San José No. 941. apto. 2.= Del año 1976 hasta la fecha vive en Galicia No. 1491, apto. 3.=

3	**CREDENCIAL CIVICA**	SERIE: G.A.D.	NUMERO: 2870	MELO	**DOC. de IDENT.**	2.009.345.=

PARA SER PRESENTADO ANTE LAS AUTORIDADES DE MINISTERIO DE JUSTICIA.=
OBJETO DE LA TRAMITACION

1 - Consignar con precisión lugar de trabajo o estudio los 10 últimos años.
2 - Consignar con precisión cada domicilio en los últimos 10 años.
3 - Consignar si ha tenido traslados y números anteriores.

EDEB NOBRE CRESPI.=
FIRMA DEL SOLICITANTE

COMISARIA SECCIONAL 3ra.=jfd.=

Pase a sus efectos al Departamento 3 de la D. N. I. I.

EDUARDO RODRIGUEZ SUAREZ.=
COMISARIO

D. N. I. I. - DEPARTAMENTO Nº 3

DIA	MES	AÑO
16	11	79

Se hace constar que el titular de la presente solicitud registra las siguientes anotaciones en el fichero de esta Dirección

JEF CERRO LARGO CARECE.

Dirección Nacional de Información e Inteligencia
Sec. Cons.-Hab.-C. Público

POR EL JEFE ... DEPTO N.o 3
y por su orden

Benito [illegible] CANILLA
SUB - COMISARIO

152472 12173

J.P.M. O y M. Ltda. 05242

Fórm. - 670

JUNTA DE COMANDANTES
EN JEFE
SERVICIO DE INFORMACION DE DEFENSA

DEPARTAMENTO	DIA	MES	AÑO
MONTEVIDEO	30	10	1979

N.o 1.547[illegible]

- SOLICITUD DE CONSTANCIA DE HABILITACION PARA CARGOS PUBLICOS -

	APELLIDO PATERNO	APELLIDO MATERNO
TITULAR	FABRICIO.-	FRONES.-
	PRIMER NOMBRE	SEGUNDO NOMBRE
	ROSA.-	BLANCA.-
PADRE	PRIMER NOMBRE	SEGUNDO NOMBRE
	HUMBERTO.-	DONATO.-
MADRE	PRIMER NOMBRE	SEGUNDO NOMBRE
	ROSA.-	BLANCA.-

FECHA Y LUGAR DE NACIMIENTO	DIA	MES	AÑO	PAIS	LOCALIDAD o PROVINCIA	NACIONALIDAD
	5	5	1931	URUGUAY.-	SAN JOSE.-	ORIENTAL/DIVORC[illegible]

1	OCUPACION	Del año 1969 a la fecha trabaja en el Juzgado de Paz de la 14a. Sección, con el cargo actual de Oficial 2do.-
2	DOMICILIO	Del año 1969 a la fecha en Avda. Libertador Lavalleja N[illegible]1632,Ap[illegible]4

3	CREDENCIAL CIVICA	SERIE	NUMERO		DOC. de IDENT.
		M.F.A.	4311	SORIANO.-	1.116[illegible]82.-

3) Traslados A.I.R. 5424.- MONTEVIDEO.-

PARA SER PRESENTADO ANTE LAS AUTORIDADES DE MINISTERIO DE JUSTICIA.-
OBJETO DE LA TRAMITACION

1 - Consignar con precisión lugar de trabajo o estudio los 10 últimos años.
2 - Consignar con precisión cada domicilio en los últimos 10 años.
3 - Consignar si ha tenido traslados y números anteriores.

ROSA BLANCA FABRICIO FRONES.-
FIRMA DEL SOLICITANTE

COMISARIA SECCIONAL 3ra. ga[illegible].

Pase a sus efectos al Departamento 3 de la D. N. I. I.

EDUARDO RODRIGUEZ SUAREZ.-
COMISARIO

D. N. I. I.- DEPARTAMENTO Nº 3

DIA	MES	AÑO
16	11	79

Se hace constar que el titular de la presente solicitud registra las siguientes anotaciones en el fichero de esta Direccion

DEPARTAMENTO Nº 3

SIN ANOTACIONES

POR EL JEFE DEL DEPARTAMENTO N.o 3
y por su orden

BONILLA
SUB-COMISARIO

152473

12173

J.P.M. O. y M. Form. 07.342

Fórm.. 670

JUNTA DE COMANDANTES
EN JEFE
SERVICIO DE INFORMACION DE DEFENSA

"AÑO DEL SESQUICENTENARIO DE LA POLICIA"

DEPARTAMENTO	DIA	MES	AÑO
MONTEVIDEO	30	10	1979

N.o 1.476.-

- SOLICITUD DE CONSTANCIA DE HABILITACION PARA CARGOS PUBLICOS -

	APELLIDO PATERNO	APELLIDO MATERNO
TITULAR	FERREYRA de PEINADO.-	MORALES.-
	PRIMER NOMBRE	SEGUNDO NOMBRE
	ADALBERTA.-	LEONOR.-
PADRE	PRIMER NOMBRE	SEGUNDO NOMBRE
	ALFREDO.-	SANTIAGO.-
MADRE	PRIMER NOMBRE	SEGUNDO NOMBRE
	LILIAN.-	TEODORA.-

FECHA Y LUGAR DE NACIMIENTO	DIA	MES	AÑO	PAIS	LOCALIDAD o PROVINCIA	NACIONALIDAD
	23	4	1912	URUGUAY.-	SAN JOSE.-	ORIENTAL/VIUDA

1	**OCUPACION**	Del año 1969 a la fecha actual trabaja en el Ministerio de Justicia con el cargo actual de Oficial 3ro.-
2	**DOMICILIO**	Del año 1969 a la fecha actual en Magallanes N°.1521, Apto.8.-

3	CREDENCIAL CIVICA	SERIE	NUMERO		DOC. de IDENT.
		S.N.A.	2052	MONTEVIDEO.-	873.459.-

POLICIA DE MONTEVIDEO SECCION 3ra.

PARA SER PRESENTADO ANTE LAS AUTORIDADES DE MINISTERIO DE JUSTICIA.-
OBJETO DE LA TRAMITACION

1 - Consignar con precisión lugar de trabajo o estudio los 10 últimos años.
2 - Consignar con precisión cada domicilio en los últimos 10 años.
3 - Consignar si ha tenido traslados y números anteriores.

ADALBERTA L. FERREYRA MORALES de PEINADO
FIRMA DEL SOLICITANTE

COMISARIA SECCIONAL 3ra. Cap.

Pase a sus efectos al Departamento 3 de la D. N. I. I.

EDUARDO RODRIGUEZ SUAREZ.-
COMISARIO

D. N. I. I. - DEPARTAMENTO Nº 3

DIA	MES	AÑO
16	11	79

Se hace constar que el titular de la presente solicitud registra las siguientes anotaciones en el fichero de esta Dirección

Dirección Nacional de Información - DEPARTAMENTO Nº 3 - Sec. Cons.-Hab.-C. Público

SIN ANOTACIONES

POR EL JEFE DEL DEPARTAMENTO N.o 3
y por su orden

Benito GONZALEZ BONILLA
SUB COMISARIO

J.P.M. O y M. Fórm. 05.342

152474

12173

Fórm.. 670

"AÑO DEL SESQUICENTENARIO DE LA POLICIA"

JUNTA DE COMANDANTES
EN JEFE
SERVICIO DE INFORMACION DE DEFENSA

DEPARTAMENTO	DIA	MES	AÑO
MONTEVIDEO	30	10	1979

N.o 1.474.-

- SOLICITUD DE CONSTANCIA DE HABILITACION PARA CARGOS PUBLICOS -

TITULAR	APELLIDO PATERNO: OTERO.-	APELLIDO MATERNO: BERGONZONI.-
	PRIMER NOMBRE: MARTA.-	SEGUNDO NOMBRE: VIOLETA.-
PADRE	PRIMER NOMBRE: ARTURO.-	SEGUNDO NOMBRE: MANUEL.-
MADRE	PRIMER NOMBRE: MARIA.-	SEGUNDO NOMBRE: VIOLETA.-

FECHA Y LUGAR DE NACIMIENTO	DIA	MES	AÑO	PAIS	LOCALIDAD o PROVINCIA	NACIONALIDAD
	18	2	1936	URUGUAY.-	MONTEVIDEO	ORIENTAL/VIUDA.-

1	**OCUPACION**	Del año 1969 a la fecha trabaja en el Ministerio de Justicia con el / cargo actual de Oficial de Secretaría.-
2	**DOMICILIO**	Del año 1969 a la fecha en Magallanes Nº.1953.-

		SERIE	NUMERO		DOC. de IDENT.
3	CREDENCIAL CIVICA	R.E.A.	5687	MONTEVIDEO	654.284-6.-

PARA SER PRESENTADO ANTE LAS AUTORIDADES DE MINISTERIO DE JUSTICIA.-
OBJETO DE LA TRAMITACION

1 - Consignar con precisión lugar de trabajo o estudio los 10 últimos años.
2 - Consignar con precisión cada domicilio en los últimos 10 años.
3 - Consignar si ha tenido traslados y números anteriores.

MARTA VIOLETA OTERO BERGONZONI.-
FIRMA DEL SOLICITANTE

COMISARIA SECCIONAL 3ra. cap.

Pase a sus efectos al Departamento 3 de la D. N. I. I.

EDUARDO RODRIGUEZ SUAREZ.-
COMISARIO

D. N. I. I.- DEPARTAMENTO Nº 3

DIA	MES	AÑO
16	11	79

Se hace constar que el titular de la presente solicitud registra las siguientes anotaciones en el fichero de esta Dirección

Dirección Nacional de Información e Identificación — DEPARTAMENTO Nº 3 — Sec. Cons. Hab. Público

SIN ANOTACIONES

POR EL JEFE DEL DEPARTAMENTO Nº 3
y por su orden

...NTELA
...ME

J.P.M. O y M Fórm. 05.342

152473

12173

Fórm. . 670

"AÑO DEL SESQUICENTENARIO DE LA POLICIA"

JUNTA DE COMANDANTES EN JEFE

SERVICIO DE INFORMACION DE DEFENSA

R-8

12422

DEPARTAMENTO	DIA	MES	AÑO
Montevideo	26	10	979

N.o 1.469.-mmb

S/4

- SOLICITUD DE CONSTANCIA DE HABILITACION PARA CARGOS PUBLICOS -

	APELLIDO PATERNO	APELLIDO MATERNO
TITULAR	RIVERO	FIGOLI
	PRIMER NOMBRE	SEGUNDO NOMBRE
	Elbio	Manuel
PADRE	PRIMER NOMBRE: Elbio (F)	SEGUNDO NOMBRE: //////
MADRE	PRIMER NOMBRE: Elcira	SEGUNDO NOMBRE: //////////

FECHA Y LUGAR DE NACIMIENTO	DIA	MES	AÑO	PAIS	LOCALIDAD o PROVINCIA	NACIONALIDAD
	12	03	953	URUGUAY	MONTEVID-EO	oriental,solterg.

1	OCUPACION	1969 y 1970 Cursó Preparatorios en el Liceo Dptal de Maldonado 1971 a la fecha desempeña funciónes en la Oficina Central de Notificaciónes de la Alta Corte de Justicia,cargo Oficial 2do.-
2	DOMICILIO	1969 a 1970 inclusive Sarandí Nro.1000(Maldonado)1971 a la fecha actual reside en la finca de la calle Javier Barrios Amorín Nro. 1535,apto 502.-

		SERIE	NUMERO			
3	CREDENCIAL CIVICA	DAA	16267	Maldonado	DOC. de IDENT.	19.028 Maldonado

PARA SER PRESENTADO ANTE LAS AUTORIDADES DE MINISTERIO DE JUSTICIA.-
OBJETO DE LA TRAMITACION

1 - Consignar con precisión, lugar de trabajo o estudio los 10 últimos años.
2 - Consignar con precisión cada domicilio en los últimos 10 años.
3 - Consignar si ha tenido traslados y números anteriores.

X Elbio Rivero
FIRMA DEL SOLICITANTE

COMISARIA SECCIONAL 3ra

Pase a sus efectos al Departamento 3 de la D. N. I. I.

EDUARDO RODRIGUEZ SUAREZ.P
COMISARIO

D. N. I. I. DEPARTAMENTO Nº 3

DIA	MES	AÑO
30	x	79

Se hace constar que el titular de la presente solicitud registra las siguientes anotaciónes en el fichero de esta Dirección

JEF MALDONADO COMISARIA SECCIONAL 3ra

Dirección Nacional de Información e Inteligencia - Sec. Cons.-Hab.-C. Público - DEPARTAMENTO Nº 3

SIN ANOTACIONES

POR EL JEFE DEPARTAMENTO N.o 3
por su orden
Ramón [illegible] QUINTELA
COMISARIO

15247b

12173

J.P.M. O y M Fórm 05.342

Fórm.. 670

"AÑO DEL SESQUICENTENARIO DE LA POLICIA"

JUNTA DE COMANDANTES
EN JEFE
SERVICIO DE INFORMACION DE DEFENSA

DEPARTAMENTO	DIA	MES	AÑO
MONTEVIDEO	26	10	1979

N.o 1.465.-

12424

- SOLICITUD DE CONSTANCIA DE HABILITACION PARA CARGOS PUBLICOS -

TITULAR	APELLIDO PATERNO: ALGORTA.-	APELLIDO MATERNO: HUGHES.-
	PRIMER NOMBRE: MARIA.-	SEGUNDO NOMBRE: de los Angeles Josefina.-
PADRE	PRIMER NOMBRE: LUCIO.-	SEGUNDO NOMBRE: JUAN.-
MADRE	PRIMER NOMBRE: MARIA.-	SEGUNDO NOMBRE: ELENA.-

FECHA Y LUGAR DE NACIMIENTO	DIA	MES	AÑO	PAIS	LOCALIDAD o PROVINCIA	NACIONALIDAD
	17	7	1951	URUGUAY.-	MONTEVIDEO	ORIENTAL/SOLTERA

1	**OCUPACION**	Del año 1969 a 1978 realizó labores en su domicilio.- Del año 1978 a abril de 1979 trabajó en "Delta Bobby", sito en Cnel. Lorenzo Latorre Nº.1319.- Del mes de setiembre de 1979 a la fecha trabaja en la Intendencia M. de Mdeo. con el cargo actual de Auxiliar Administrativa.-
2	**DOMICILIO**	Del año 1969 a 1978 en la Estancia "Santa Elvira" (Cerro Colorado -/ Dpto. de Florida).- Del año 1978 a la fecha en Río Negro Nº.1528.-

		SERIE	NUMERO			
3	CREDENCIAL CIVICA	Q.C.G.	450.-	CERRO COLORADO	DOC. de IDENT.	25.523 Florida.-

PARA SER PRESENTADO ANTE LAS AUTORIDADES DE INTENDENCIA MUNICIPAL DE MONTEVIDEO
OBJETO DE LA TRAMITACION

1 - Consignar con precisión lugar de trabajo o estudio los 10 últimos años.
2 - Consignar con precisión cada domicilio en los últimos 10 años.
3 - Consignar si ha tenido traslados y números anteriores.

Mª de los A. Algorta Hughes
MARIA de los ANGELES JOSEFINA ALGORTA HUGHES
FIRMA DEL SOLICITANTE

COMISARIA SECCIONAL 3ra | gap.

Pase a sus efectos al Departamento 3 de la D. N. I. I.

EDUARDO RODRIGUEZ SUAREZ.-
COMISARIO

D. N. I. I.- DEPARTAMENTO Nº 3

DIA	MES	AÑO
30	X	79

Se hace constar que el titular de la presente solicitud registra las siguientes anotaciones en el fichero de esta Dirección

JEF FLORIDA CARECE. Nº 3

SIN ANOTACIONES

POR EL JEFE DEL DEPARTAMENTO N.o 3
y por su orden

Benito [illegible] BONILLA
[illegible] - COMISARIO

152477

12173

J.P.M. O y M Fórm. 05.342

Fórm.. 670

"AÑO DEL SESQUICENTENARIO DE LA POLICIA"

JUNTA DE COMANDANTES
EN JEFE
SERVICIO DE INFORMACION DE DEFENSA

DEPARTAMENTO	DIA	MES	AÑO
MONTEVIDEO	16	10	1979

N.o 1.434

- SOLICITUD DE CONSTANCIA DE HABILITACION PARA CARGOS PUBLICOS -

TITULAR	APELLIDO PATERNO: SALSAMENDI.-	APELLIDO MATERNO: SALSAMENDI.-
	PRIMER NOMBRE: MARIA.-	SEGUNDO NOMBRE: GLADYS.-
PADRE	PRIMER NOMBRE: CARMELO.-	SEGUNDO NOMBRE: PASCACIO.-
MADRE	PRIMER NOMBRE: JOSEFA.-	SEGUNDO NOMBRE: /////

FECHA Y LUGAR DE NACIMIENTO	DIA	MES	AÑO	PAIS	LOCALIDAD o PROVINCIA	NACIONALIDAD
	28	12	1928	URUGUAY	LAVALLEJA.-	ORIENTAL/SOLTERA

1	**OCUPACION**	Del año 1969 a la fecha trabaja en la Dirección Nacional Impositiva / con el cargo actual de Administrativo Grado 8.-
2	**DOMICILIO**	Del año 1969 a la fecha en Cuareim Nº. 1427, Apto. 602.-

3	CREDENCIAL CIVICA	SERIE	NUMERO		DOC. de IDENT.
		S.C.C.	3012	LAVALLEJA.-	1.171.926.-

3) Traslado: C.I.A. 7355.- MONTEVIDEO.-

PARA SER PRESENTADO ANTE LAS AUTORIDADES DE DIRECCION GENERAL IMPOSITIVA.-
OBJETO DE LA TRAMITACION

1 - Consignar con precisión lugar de trabajo o estudio los 10 últimos años.
2 - Consignar con precisión cada domicilio en los últimos 10 años.
3 - Consignar si ha tenido traslados y números anteriores.

MARIA GLADYS SALSAMENDI SALSAMENDI.-
FIRMA DEL SOLICITANTE

COMISARIA SECCIONAL 3ra. gap.

Pase a sus efectos al Departamento 3 de la D. N. I. I.

EDUARDO RODRIGUEZ SUAREZ.-
COMISARIO

D. N. I. I.- DEPARTAMENTO Nº 3

DIA	MES	AÑO
19	X	79

Se hace constar que el titular de la presente solicitud registra las siguientes anotaciones en el fichero de esta Dirección

DIR. NAL. de INFORMACION e INTELIGENCIA
DEPARTAMENTO Nº 3
SEC. CONS. HAB. C. PUBLICO

SIN ANOTACIONES

POR EL JEFE DEPARTAMENTO N.o 3
y por su orden

Benito GONZALEZ BONILLA
SUB - COMISARIO

2173

J.P.M. O y M Fórm. 05.342 — 15246 — Fórm.. 670

"AÑO DEL SESQUICENTENARIO DE LA POLICIA"

JUNTA DE COMANDANTES EN JEFE
SERVICIO DE INFORMACION DE DEFENSA

DEPARTAMENTO	DIA	MES	AÑO
MONTEVIDEO	13	7	979

N.o 1.191.=

9447

- SOLICITUD DE CONSTANCIA DE HABILITACION PARA CARGOS PUBLICOS -

	APELLIDO PATERNO	APELLIDO MATERNO
TITULAR	LLANES	LEITES
	PRIMER NOMBRE	SEGUNDO NOMBRE
	WINSTON	FREDDY
PADRE	PABLO	
MADRE	HORTENCIA	

FECHA Y LUGAR DE NACIMIENTO	DIA	MES	AÑO	PAIS	LOCALIDAD o PROVINCIA	NACIONALIDAD
	14	3	955	R.O.del Uruguay	TACUAREMBO	ORIENTAL/SOLTERO

1	OCUPACION	Del año 1969 hasta 1973 estudio en el Liceo Departamental del Dpto. de Tacuarembo,(Pueblo Ferrocarril), Del año 1974 hasta 1976 estudio en el Liceo Departamental del mismo Dpto.= Del año 1977 hasta la fecha / trabaja en el Administracion de Ferracarriles del Estado,A.F.E.= con el cargo de Telegrafista 4ta. Contratado.=
2	DOMICILIO	Del año 1969 hasta 1976 vivio en la calle Pablo Rios N°.= esquina // Simon Bolivar, Dpto. de Tacuarembo.= Del año 1977 hasta 1978 vivio en Estación Sayago(predio de AFE.= Del año 1978 hasta la fecha vive en / Vazquez N°. 1436.=

		SERIE	NUMERO			
3	CREDENCIAL CIVICA	T.A.A.	39.438.=	TACUAREMBO	DOC. de IDENT.	31.975, Tacuarembo

PARA SER PRESENTADO ANTE LAS AUTORIDADES DE ADMINISTRACION DE FERRACARRILES DEL ESTADO (A.F.E.)
OBJETO DE LA TRAMITACION

1 - Consignar con precisión lugar de trabajo o estudio los 10 últimos años.
2 - Consignar con precisión cada domicilio en los últimos 10 años.
3 - Consignar si ha tenido traslados y números anteriores.

WINSTON FREDDY LLANES LEITES.=
FIRMA DEL SOLICITANTE

COMISARIA SECCIONAL 3ra.=jfd.=

Pase a sus efectos al Departamento 3 de la D. N. I. I.

JUAN CARLOS ALVES MARBEDEL.=
COMISARIO

D. N. I. I.-.DEPARTAMENTO Nº 3

DIA	MES	AÑO
19	[illegible]	[illegible]

Se hace constar que el titular de la presente solicitud registra las siguientes anotaciones en el fichero de esta Dirección

JEF TACUAREMBO CARBDE.

DIR. NAL. de INFORMACION e INTELIGENCIA
DEPARTAMENTO Nº 3
SEC. CONS. NAC. PUBLICO

SIN ANOTACIONES

POR EL JEFE DEL DEPARTAMENTO N.º 3
Y POR SU ORDEN

SILGAR LARA BORGES
SUB-COMISARIO

2173

J.P.M. O y M Fórm. 05.342

152479

Fórm. . 670

JUNTA DE COMANDANTES
EN JEFE
SERVICIO DE INFORMACION DE DEFENSA

DEL SESQUICENTENARIO DE LA POLICIA

DEPARTAMENTO	DIA	MES	AÑO
MONTEVIDEU	10	7	1979

N.o 1.178.-

- SOLICITUD DE CONSTANCIA DE HABILITACION PARA CARGOS PUBLICOS -

TITULAR	APELLIDO PATERNO: AMORIN	APELLIDO MATERNO: GUELMO.-
	PRIMER NOMBRE: Washington .-	SEGUNDO NOMBRE: ////
PADRE	PRIMER NOMBRE: LEON	SEGUNDO NOMBRE: VILENTE .-
MADRE	PRIMER NOMBRE: MARIA	SEGUNDO NOMBRE: CONCEPCION .-

FECHA Y LUGAR DE NACIMIENTO	DIA	MES	AÑO	PAIS	LOCALIDAD o PROVINCIA	NACIONALIDAD
	14	6	1953	URUGUAY .-	MONTEVIDEU .-	oriental,soltero.-

1	OCUPACION	año 1969 a 1972 en Zapateria,sito en calle Soriano No.969;del 1972 al 1974 trabajos particulares por su cuenta;1974 a 1975;fué soldado en el Servicio de M.y Armamentos;1975 a 1976 ausente;del 1976 a Mayo del actual,no trabajó;de Mayo a la fecha,en la I.M.de M.-
2	DOMICILIO	año 1969 a 1975 en Toledo,Ruta 33 Km.22.500;de 1975 a 1976 ausente; 1976 a 1977 nuevamente en Toledo;de 1978 a la fecha en calle La Paz No.1214,casa .-

		SERIE	NUMERO			
3	CREDENCIAL CIVICA	B.A	50982	MONTEVIDEU .-	DOC. de IDENT.	1.668.191.-

PARA SER PRESENTADO ANTE LAS AUTORIDADES DE "I.M.de MONTEVIDEU.-Confirmación en el car
OBJETO DE LA TRAMITACION

1 - Consignar con precisión lugar de trabajo o estudio los 10 últimos años.
2 - Consignar con precisión cada domicilio en los últimos 10 años.
3 - Consignar si ha tenido traslados y números anteriores.

WASHINGTON AMORIN GUELMO .-
FIRMA DEL SOLICITANTE

COMISARIA SECCIONAL 3a.- est.-

Pase a sus efectos al Departamento 3 de la D. N. I. I.

JUAN CARLOS ALVEZ MARMEDEL
COMISARIO

D. N. I. I..-.DEPARTAMENTO Nº 3

DIA	MES	AÑO
10		

Se hace constar que el titular de la presente solicitud registra las siguientes anotaciones en el fichero de esta Dirección

JEF CANELONES CARECE.

SERVICIO DE INFORMACION E INTELIGENCIA
DEPARTAMENTO Nº 3
COMS. BAS D. PUBLICO

SIN ANCTACIONES

POR EL JEFE DEL DEPARTAMENTO N.º 3
Y POR SU ORDEN

OSCAR LARA BORGES
SUB-COMISARIO

152460

.2173

J.P.M. O y M. Fórm. 05.342

Fórm.. 670

JUNTA DE COMANDANTES
EN JEFE
SERVICIO DE INFORMACION DE DEFENSA

DEPARTAMENTO	DIA	MES	AÑO
MONTEVIDEU	10	7	1979

N.o 1.178.-

- SOLICITUD DE CONSTANCIA DE HABILITACION PARA CARGOS PUBLICOS -

TITULAR	APELLIDO PATERNO: AMORIN	APELLIDO MATERNO: GUELMO.-
	PRIMER NOMBRE: Washington .-	SEGUNDO NOMBRE: ////
PADRE	PRIMER NOMBRE: CELSO	SEGUNDO NOMBRE: VICENTE .-
MADRE	PRIMER NOMBRE: MARIA	SEGUNDO NOMBRE: CONCEPCION .-

	DIA	MES	AÑO	PAIS	LOCALIDAD o PROVINCIA	NACIONALIDAD
FECHA Y LUGAR DE NACIMIENTO	14	6	1953	URUGUAY .-	MONTEVIDEU .-	oriental,soltero.-

1	OCUPACION	año 1969 a 1972 en Zapateria,sito en calle Soriano No.969;del 1972 al 1974 trabajos particulares por su cuenta;1974 a 1975;fué soldado en el Servicio de M.y Armamentos;1975 a 1976 ausente;del 1976 a Mayo del actual,no trabajó;de Mayo a la fecha,en la I.M.de M.-
2	DOMICILIO	año 1969 a 1975 en Toledo,Ruta 33 Km.22.500;de 1975 a 1976 ausente; 1976 a 1977 nuevamente en Toledo;de 1978 a la fecha en calle La Paz No.1214,casa .-

		SERIE	NUMERO			
3	CREDENCIAL CIVICA	BDA	50982	MONTEVIDEU .-	DOC. de IDENT.	1.668.191.-

PARA SER PRESENTADO ANTE LAS AUTORIDADES DE"I.M.de MONTEVIDEU.-Confirmación en el carg
OBJETO DE LA TRAMITACION

1 - Consignar con precisión lugar de trabajo o estudio los 10 últimos años.
2 - Consignar con precisión cada domicilio en los últimos 10 años.
3 - Consignar si ha tenido traslados y números anteriores.

WASHINGTON AMORIN GUELMO .-
FIRMA DEL SOLICITANTE

COMISARIA SECCIONAL 3a.- est.-

Pase a sus efectos al Departamento 3 de la D. N. I. I.

JUAN CARLOS ALVES MARRERO .-
COMISARIO

D. N. I. I.-.DEPARTAMENTO Nº 3

DIA	MES	AÑO
9	JUL.	1979

Se hace constar que el titular de la presente solicitud registra las siguientes

anotaciones en el fichero de esta Dirección

JEF CANELONES CARECE.

SIN ANOTACIONES

POR EL JEFE DEL DEPARTAMENTO N.º 3
Y POR SU ORDEN

OSCAR VARA BORGES
SUBCOMISARIO

152481 2173

J.P.M. O y M Fórm. 05.342

Fórm.. 670

JUNTA DE COMANDANTES
EN JEFE
SERVICIO DE INFORMACION DE DEFENSA

DEPARTAMENTO	DIA	MES	AÑO
MONTEVIDEO	20	6	79

N.o 1.732.

- SOLICITUD DE CONSTANCIA DE HABILITACION PARA CARGOS PUBLICOS -

TITULAR	APELLIDO PATERNO: CORREA	APELLIDO MATERNO: BRANDON
	PRIMER NOMBRE: ARCANGEL	SEGUNDO NOMBRE: = = = =
PADRE	PRIMER NOMBRE: AMELIO	SEGUNDO NOMBRE: BENJAZMIN
MADRE	PRIMER NOMBRE: MARIA	SEGUNDO NOMBRE: VIOLETA

	DIA	MES	AÑO	P A I S	LOCALIDAD o PROVINCIA	NACIONALIDAD
FECHA Y LUGAR DE NACIMIENTO	19	1	943	R.O.DEL URUGUAY	MONTEVIDEO	URUGUAYO=SOLTERO

1	OCUPACION	desde 1968 a la fecha en Dirección Nacional de Aduanas.-
2	DOMICILIO	desde 1969 a la fecha en Ascasubi Nº4622.-

	SERIE	NUMERO		DOC. de IDENT.
3 CREDENCIAL CIVICA	B.V.A.	18.406	Sin Traslados	Nº1:281.917

PARA SER PRESENTADO ANTE LAS AUTORIDADES DE LA DIRECCION NACIONAL DE ADUANAS.-
OBJETO DE LA TRAMITACION

1 - Consignar con precisión lugar de trabajo o estudio los 10 últimos años.
2 - Consignar con precisión cada domicilio en los últimos 10 años.
3 - Consignar si ha tenido traslados y números anteriores.

x Arcangel Correa
FIRMA DEL SOLICITANTE

COMISARIA SECCIONAL 19a.

Pase a sus efectos al Departamento 3 de la D. N. I. I.

CARLOS DE AVILA RIZ.
COMISARIO

D. N. I. I.-.DEPARTAMENTO Nº 3

DIA 27 MES JUL. AÑO 1979

Se hace constar que el titular de la presente solicitud registra las siguientes anotaciones en el fichero de esta Dirección

SIN ANOTACIONES

POR EL JEFE DEL DEPARTAMENTO N.o 3
y por su orden

Benito [illegible]
[illegible]

152482

J.P.M. O y M Fórm. 05.342

2173

Fórm. 670

JUNTA DE COMANDANTES
EN JEFE
SERVICIO DE INFORMACION DE DEFENSA

DEPARTAMENTO	DIA	MES	AÑO
Montevideo	20	6	979

N.o 1.734 abm.

- SOLICITUD DE CONSTANCIA DE HABILITACION PARA CARGOS PUBLICOS -

TITULAR	APELLIDO PATERNO: GELLSI	APELLIDO MATERNO: CACERES
	PRIMER NOMBRE: NELSON	SEGUNDO NOMBRE: WILLIAM
PADRE	PRIMER NOMBRE: ANTONIO (FDO)	SEGUNDO NOMBRE: - - - - - -
MADRE	PRIMER NOMBRE: ZULEMA (FDA)	SEGUNDO NOMBRE: - - - - - -

FECHA Y LUGAR DE NACIMIENTO	DIA	MES	AÑO	PAIS	LOCALIDAD o PROVINCIA	NACIONALIDAD
	6	3	936	Rep.O.del Uruguay	Montevideo	Oriental+Casado.

1	OCUPACION	Del año 1969/74 funcionario del Banco de Cobranzas,como Oficial Administrative.- A la fecha funcionario del Banco de la Rep. O. del Uruguay. como Oficial Administrative.-
2	DOMICILIO	Año 1969 en Azzaibar 1257 piso 3 apto.5.- A la fecha en Avda Carlos María Ramírez Nro.1179.-

		SERIE	NUMERO			
3	CREDENCIAL CIVICA	A E B	4261.	SIN TRASLADOS.-	DOC. de IDENT.	1.128.734.-

PARA SER PRESENTADO ANTE LAS AUTORIDADES DE BANCO DE LA REPUBLICA ORIENTAL DEL URUGUAY
OBJETO DE LA TRAMITACION

1 - Consignar con precisión lugar de trabajo o estudio los 10 últimos años.
2 - Consignar con precisión cada domicilio en los últimos 10 años.
3 - Consignar si ha tenido traslados y números anteriores.

Nelsen Gellsi
FIRMA DEL SOLICITANTE

COMISARIA SECCIONAL 19a

Pase a sus efectos al Departamento 3 de la D. N. I. I.

CARLOS de AVILA RIZ.-
COMISARIO

D. N. I. I. - DEPARTAMENTO Nº 3

DIA	MES	AÑO
27	JUL.	1979

Se hace constar que el titular de la presente solicitud registra las siguientes anotaciones en el fichero de esta Dirección

SIN ANOTACIONES

POR EL JEFE DEL DEPARTAMENTO N.o 3
y por su orden

Benito [illegible] ELLA
[illegible] COMISARIO

2173

J.P.M. O y M Fórm. 05342

152483

Fórm. . 670

JUNTA DE COMANDANTES
EN JEFE
SERVICIO DE INFORMACION DE DEFENSA

POLICIA

DEPARTAMENTO	DIA	MES	AÑO
Montevideo	27	6	79

N.o 1.821. c.m.-

- SOLICITUD DE CONSTANCIA DE HABILITACION PARA CARGOS PUBLICOS -

TITULAR	APELLIDO PATERNO: LASTRO		APELLIDO MATERNO: LIVET
	PRIMER NOMBRE: Antolin		SEGUNDO NOMBRE: Julio
PADRE	PRIMER NOMBRE: Antolin	(fallecido)	SEGUNDO NOMBRE: Mateo
MADRE	PRIMER NOMBRE: Maria	(fallecida)	SEGUNDO NOMBRE: Angélica

FECHA Y LUGAR DE NACIMIENTO	DIA	MES	AÑO	PAIS	LOCALIDAD o PROVINCIA	NACIONALIDAD
	25	7	24	Uruguay	Montevideo	oriental, casado

1	**OCUPACION**	Desde 1969 Jefe Regional de Via y Obras de AFE - Sayago
2	**DOMICILIO**	Desde 1969 en José Llupes Nro.4344

		SERIE	NUMERO		DOC. de IDENT.	
3	CREDENCIAL CIVICA	AUo	7398	sin traslados		458.176

PARA SER PRESENTADO ANTE LAS AUTORIDADES DE la Administracción de los Ferrocarriles
OBJETO DE LA TRAMITACION del Estado, para permanencia en el cargo.-

1 - Consignar con precisión lugar de trabajo o estudio los 10 últimos años.
2 - Consignar con precisión cada domicilio en los últimos 10 años.
3 - Consignar si ha tenido traslados y números anteriores.

FIRMA DEL SOLICITANTE

COMISARIA SECCIONAL 19a.

Pase a sus efectos al Departamento 3 de la D. N. I. I.

CARLOS de AVILA RIZ
COMISARIO

D. N. I. I.-.DEPARTAMENTO Nº 3

DIA 27 JUL. AÑO 1979

Se hace constar que el titular de la presente solicitud registra las siguientes anotaciones en el fichero de esta Dirección

SIN ANOTACIONES

POR EL JEFE DEL DEPARTAMENTO N.o 3
y por su orden

Benito G...
Sub Comisario

152484

:2173

J.P.M. O y M Fórm. 05.342

Fórm.. 670

AÑO DEL SEXQUICENTENARIO DE LA POLICIA

A DE COMANDANTES
EN JEFE
SERVICIO DE INFORMACION DE DEFENSA

DEPARTAMENTO	DIA	MES	AÑO
MONTEVIDEO	27	06	979

N.o 1.823.-s.f.

- SOLICITUD DE CONSTANCIA DE HABILITACION PARA CARGOS PUBLICOS -

TITULAR	APELLIDO PATERNO: MACHADO	APELLIDO MATERNO: ROSA
	PRIMER NOMBRE: Felicio	SEGUNDO NOMBRE: =====
PADRE	PRIMER NOMBRE: Julio (Fdo)	SEGUNDO NOMBRE: =====
MADRE	PRIMER NOMBRE: Alcira (Fda)	SEGUNDO NOMBRE: =====

FECHA Y LUGAR DE NACIMIENTO	DIA	MES	AÑO	PAIS	LOCALIDAD o PROVINCIA	NACIONALIDAD
	17	11	1944	Rep.O.del Uruguay	Montevideo	oriental,casado

1	OCUPACION	de 1969 a la fecha actual en la Administración de Ferrocarriles del Estado.-
2	DOMICILIO	de 1969 970 en Consiliación Nro.5651, del 970 al 975 en el Barrio Abayuba, Calle 202 Nro. 3036 y del 975 a la fecha en Yamandú Nro./ 1666.-

3	CREDENCIAL CIVICA	SERIE	NUMERO		DOC. de IDENT.	
		B.Z.A.	18.907	SIN TRASLADOS		1.154.783

PARA SER PRESENTADO ANTE LAS AUTORIDADES DE: ADMINISTRACION DE FERROCARRILES DEL ESTADO.-
OBJETO DE LA TRAMITACION: Donde se desempeña.-

1 - Consigne con precisión lugar de trabajo o estudio los 10 últimos años.
2 - Consigne con precisión cada domicilio en los últimos 10 años.
3 - Consigne si ha tenido traslados y números anteriores.

X. Felicio Machado
FIRMA DEL SOLICITANTE

COMISARIA SECCIONAL 19a.-

Pase a sus efectos al Departamento 3 de la D. N. I. I.

CARLOS DE AVILA R.
COMISARIO

D. N. I. I.-.DEPARTAMENTO Nº 3

27 JUL. 1970

Se hace constar que el titular de la presente solicitud registra las siguientes anotaciones en el fichero de esta Dirección

SIN ANOTACIONES

POR EL JEFE DEL DEPARTAMENTO N.o 3
y por su orden

Benito [illegible]
[illegible]

2173

J.P.M. O y M Fórm. 05.342

152485

Fórm. . 670

AÑO DEL SESQUICENTENARIO DE LA POLICIA

JUNTA DE COMANDANTES EN JEFE
SERVICIO DE INFORMACION DE DEFENSA

DEPARTAMENTO	DIA	MES	AÑO
MONTEVIDEO	27	08	979

N.o 1.824.-S.I.D.

- SOLICITUD DE CONSTANCIA DE HABILITACION PARA CARGOS PUBLICOS -

TITULAR	APELLIDO PATERNO: BERRUETA	APELLIDO MATERNO: SANDER
	PRIMER NOMBRE: Andrés	SEGUNDO NOMBRE: Jorge
PADRE	PRIMER NOMBRE: Ramón	SEGUNDO NOMBRE: [redacted]
MADRE	PRIMER NOMBRE: Maura	SEGUNDO NOMBRE: [redacted]

FECHA Y LUGAR DE NACIMIENTO	DIA	MES	AÑO	PAIS	LOCALIDAD o PROVINCIA	NACIONALIDAD
	23	04	1919	Rep.O.del Uruguay	Florida	oriental,casado

1	OCUPACION	de 1969 a la fecha actual en la Administración de Ferrocarriles del Estado, como Sub.Insp. de Tráfico.-
2	DOMICILIO	de 1969 al 975 en Pintos Cardeiros Nro. 5397 y del 975 a la fecha en la Avda. Garzón Nro. 1237.-

		SERIE	NUMERO			
3	CREDENCIAL CIVICA	C Q A	1495	SIN TRASLADOS	DOC. de IDENT.	1.667.420

PARA SER PRESENTADO ANTE LAS AUTORIDADES DE [redacted] LA TRAMITACION

ADMINISTRACION DE FERROCARRILES DEL ESTADO.-
Donde se desempeña.-

1 - Consignar con precisión lugar de trabajo o estudio los 10 últimos años.
2 - Consignar con precisión el domicilio en los últimos 10 años.
3 - Consignar si ha tenido traslados y números anteriores.

FIRMA DEL SOLICITANTE

POLICIA DE MONTEVIDEO DIRECCION NACIONAL

COMISARIA SECCIONAL 19a.-

Pase a sus efectos al Departamento 3 de la D. N. I. I.

CARLOS DE AVILA RIZ
COMISARIO

D. N. I. I.- DEPARTAMENTO Nº 3

DIA 27 MES JUL. 1979

Se hace constar que el titular de la presente solicitud registra las siguientes anotaciones en el fichero de esta Dirección

DEPARTAMENTO Nº 3

SIN ANOTACIONES

POR EL JEFE DEL DEPARTAMENTO N.o 3
y por su

Benito [redacted] CANILLA
SUB - COMISARIO

152486

J.P.M. O y M Fórm. 05.342

Fórm.. 670 2173

JUNTA DE COMANDANTES
EN JEFE
SERVICIO DE INFORMACION DE DEFENSA

AÑO DEL SESQUICENTENARIO DE LA POLICIA

DEPARTAMENTO	DIA	MES	AÑO
Montevideo	27	6	979

N.o 1.820 aabm.

- SOLICITUD DE CONSTANCIA DE HABILITACION PARA CARGOS PUBLICOS -

S/2

TITULAR	APELLIDO PATERNO: CORREA	APELLIDO MATERNO: VECCHIO
	PRIMER NOMBRE: HECTOR	SEGUNDO NOMBRE: JOSE
PADRE	PRIMER NOMBRE: HECTOR	SEGUNDO NOMBRE: LOESTE
MADRE	PRIMER NOMBRE: HAIDEE	SEGUNDO NOMBRE: MARIA

FECHA Y LUGAR DE NACIMIENTO	DIA	MES	AÑO	PAIS	LOCALIDAD o PROVINCIA	NACIONALIDAD
	21	8	957	Rep.O.del Uruguay	Montevideo	Oriental+Casado.

1	**OCUPACION**	Año 1969/74 cursa UTU, Escuela Arroyo Seco.- Año 1975/78 empleado en Metalúrgica ubicada en Pando 2431,como Operario.- De Julio a Diciembre de 1978 propietario de Almacén sito en Cibils y San fuentes. ~~A la fecha en Fca. de Alpargatas como Operario.-~~
2	**DOMICILIO**	Del año 1969 a Abril de 1979 en Montero Vidaurreta Nro.1277.- A la fecha en Montero Vidaurreta 1245.-

		SERIE	NUMERO		DOC. de IDENT.
3	CREDENCIAL CIVICA	B U B	21.414	SIN TRASLADOS.-	1.521.600.-

PARA SER PRESENTADO ANTE LAS AUTORIDADES DE DIRECCION NACIONAL DE CORREOS.
OBJETO DE LA TRAMITACION Para ingreso.- Auxiliar Administrativo.-

1 - Consignar con precisión lugar de trabajo o estudio los 10 últimos años.
2 - Consignar con precisión cada domicilio en los últimos 10 años.
3 - Consignar si ha tenido traslados y números anteriores.

FIRMA DEL SOLICITANTE

POLICIA DE MONTEVIDEO COMISARIA SECCIONAL 19a.

Pase a sus efectos al Departamento 3 de la D. N. I. I.

CARLOS de AVILA RUZ.-
COMISARIO

D. N. I. I.- DEPARTAMENTO Nº 3

DIA 27 MES JUL. AÑO 1979

Se hace constar que el titular de la presente solicitud registra las siguientes anotaciones en el fichero de esta Dirección

J.U. "A" de INFORMACION e INTELIGENCIA
SEC. CONS. HAB. C. PUBLICO
3

SIN ANOTACIONES

152487

POR EL JEFE DEL DEPARTAMENTO N.o 8
y por su orden

Benito GONZALEZ MONILLA
SUB - COMISARIO

2173

J.P.M. O y M Fórm. 05.342

Fórm.. 670

JUNTA DE COMANDANTES
EN JEFE
SERVICIO DE INFORMACION DE DEFENSA

DEPARTAMENTO	DIA	MES	AÑO
MONTEVIDEO	13	6	979

N.o 1.678.cwo.-

5/4- **SOLICITUD DE CONSTANCIA DE HABILITACION PARA CARGOS PUBLICOS -**

TITULAR	APELLIDO PATERNO: DE OLIVEIRA	APELLIDO MATERNO: GONZALEZ de DA SILVA
	PRIMER NOMBRE: MABEL	SEGUNDO NOMBRE: = = ==
PADRE	PRIMER NOMBRE: SILVERIO	SEGUNDO NOMBRE: = = ==
MADRE	PRIMER NOMBRE: MARIA	SEGUNDO NOMBRE: ESTHER

FECHA Y LUGAR DE NACIMIENTO	DIA	MES	AÑO	PAIS	LOCALIDAD o PROVINCIA	NACIONALIDAD
	15	1	948	Rep.O.del Uruguay	Montevideo	Oriental+Casada.-

1	**OCUPACION**	1969 a la fecha desocupada.-
2	**DOMICILIO**	1969 a 1977 en calle 2 Nº 4865.- A la fecha en Calle 3 Nº 4968.-

		SERIE	NUMERO		DOC. de IDENT.
3	**CREDENCIAL CIVICA**	BVB	20.695.-	SIN TRASLADOS.-	1.158.973.-

PARA SER PRESENTADO ANTE LAS AUTORIDADES DE PREFECTURA NACIONAL NAVAL.-
OBJETO DE LA HABILITACION

1 - Consignar con precisión lugar de trabajo o estudio los 10 últimos años.
2 - Consignar con precisión cada domicilio de los últimos 10 años.
3 - Consignar si ha tenido traslados y números anteriores.

FIRMA DEL SOLICITANTE

COMISARIA SECCIONAL 19na.

Pase a sus efectos al Departamento 3 de la D. N. I. I.

CARLOS DE AVILA DTC
COMISARIO

D. N. I. I.-.DEPARTAMENTO Nº 3

DIA	MES	AÑO
25	JUL.	197

Se hace constar que el titular de la presente solicitud registra las siguientes anotaciones en el fichero de esta Dirección

DIR. NAL. de INFORMACIONES e INTELIGENCIA
DEPARTAMENTO
Nº 3
SEC. CONS. HAB. C PUBLICOS

SIN ANOTACIONES

POR EL JEFE DEL DEPARTAMENTO N.o 3
y por su orden

[illegible] BONILLA
COMISARIO

152488

2173

J.P.M. O y M Fórm. 05 342

Fórm.. 670

JUNTA DE COMANDANTES
EN JEFE
SERVICIO DE INFORMACION DE DEFENSA

AÑO DEL SESQUICENTENARIO DE LA POLICIA

DEPARTAMENTO	DIA	MES	AÑO
Montevideo	13	6	979

N.o 1.679.cwp.-

- SOLICITUD DE CONSTANCIA DE HABILITACION PARA CARGOS PUBLICOS -

TITULAR	APELLIDO PATERNO: KOULAS	APELLIDO MATERNO: ARCLTBAG
	PRIMER NOMBRE: LUIS	SEGUNDO NOMBRE: ALBERTO
PADRE	PRIMER NOMBRE: PEDRO (fdo.)	SEGUNDO NOMBRE: -----
MADRE	PRIMER NOMBRE: ANA (fda.)	SEGUNDO NOMBRE: -----

FECHA Y LUGAR DE NACIMIENTO	DIA	MES	AÑO	PAIS	LOCALIDAD o PROVINCIA	NACIONALIDAD
	11	3	945	Rep.O.del Uruguay	Montevideo.-	Oriental.Casado.-

1	OCUPACION	1969 a la fecha en Banco Rep.O.del Uruguay, como auxiliar.-
2	DOMICILIO	1969 a la fecha en calle Gowland Nº 281.-

		SERIE	NUMERO		DOC. de IDENT.
3	CREDENCIAL CIVICA	BVA	20.640.-	SIN TRASLADOS.-	1.076.467.-

PARA SER PRESENTADO ANTE LAS AUTORIDADES DE BANCO REPUBLICA ORIENTAL DEL URUGUAY.-
OBJETO DE LA HABILITACION

1 - Consignar con precisión lugar de trabajo o estudio los 10 últimos años.
2 - Consignar con precisión cada domicilio en los últimos 10 años.
3 - Consignar si ha tenido traslados y números anteriores.

X
FIRMA DEL SOLICITANTE

POLICIA DE MONTEVIDEO SECCIONAL 19na.

COMISARIA SECCIONAL 19na.

Pase con efectos al Departamento 3 de la D. N. I. I.

CARLOS DE AVILA RUIZ
COMISARIO

D. N. I. I.-.DEPARTAMENTO Nº 3

DIA 25 MES JUL. AÑO 1979

Se hace constar que el titular de la presente solicitud registra las siguientes anotaciones en el fichero de esta Dirección

INFORMACION e INTELIGENCIA
DEPARTAMENTO Nº 3
SEC. CONS. HAB. C. PUBLICO

SIN ANOTACIONES

152489

POR EL JEFE DEL DEPARTAMENTO N.o 3
Y por su

Benito GONZALEZ BONILLA
Sub COMISARIO

.2173

J.P.M. O y M Fórm. 05.342

Fórm.. 670

...TA DE COMANDANTES EN JEFE
...DIRECCION DE INFORMACION DE DEFENSA

...A POLICIA

DEPARTAMENTO	DIA	MES	AÑO
Montevideo	13	6	979

N.o 1.681.CWD.-

"TRAMITE PREFERENCIAL"

- SOLICITUD DE CONSTANCIA DE HABILITACION PARA CARGOS PUBLICOS -

TITULAR	APELLIDO PATERNO: BALADAN	APELLIDO MATERNO: BORBA
	PRIMER NOMBRE: RICARDO	SEGUNDO NOMBRE: MARCELINO
PADRE	PRIMER NOMBRE: SANTIAGO (fdo.)	SEGUNDO NOMBRE: RICARDO
MADRE	PRIMER NOMBRE: MARIA	SEGUNDO NOMBRE: CELINA

FECHA Y LUGAR DE NACIMIENTO	DIA	MES	AÑO	PAIS	LOCALIDAD o PROVINCIA	NACIONALIDAD
	20	4	927	Rep.O.del Uruguay	Cerro Largo	Orientla+Casado.-

1	**OCUPACION**	1969 a 1974 en COTCSA, como guarda.- A la fecha jubilado.-
2	**DOMICILIO**	1969 a la fecha en calle José Marmol Nº 263.-

		SERIE	NUMERO			
3	**CREDENCIAL CIVICA**	GBC	3628.-	BLA 1132.-	**DOC. de IDENT.**	766.595.-

PARA SER PRESENTADO ANTE LAS AUTORIDADES DE OBJETO DE LA TRAMITACION: MINISTERIO DE TRANSPORTE Y OBRAS PUBLICAS.-

1 - Consignar con precisión lugar de trabajo o estudio los 10 últimos años.
2 - Consignar con precisión cada domicilio en los últimos 10 años.
3 - Consignar si ha tenido traslados y números anteriores.

x Ricardo Baladán
FIRMA DEL SOLICITANTE

COMISARIA SECCIONAL 19na.

Pase a sus efectos al Departamento 3 de la D. N. I. I.

CARLOS DE AVILA RTZ
COMISARIO

D. N. I. I.-. DEPARTAMENTO Nº 3

DIA	MES	AÑO
25	JUL.	979

Se hace constar que el titular de la presente solicitud registra las siguientes anotaciones en el fichero de esta Dirección

...DEPARTAMENTO No 3

SIN ANOTACIONES

POR EL JEFE DEL DEPARTAMENTO N.o 3
y por su orden

Benito ...ALEZ BONELLI
SUB - COMISARIO

2173

J.P.M. O y M Fórm. 05.342

152490

Fórm.. 670

AÑO DEL SESQUICENTENARIO DE LA POLICIA

JUNTA DE COMANDANTES EN JEFE
SERVICIO DE INFORMACION DE DEFENSA

DEPARTAMENTO	DIA	MES	AÑO
Montevideo	13	6	979

N.o 1.682.cwp.+

S/4 - SOLICITUD DE CONSTANCIA DE HABILITACION PARA CARGOS PUBLICOS -

TITULAR	APELLIDO PATERNO: BERRI	APELLIDO MATERNO: ...TGUEZ
	PRIMER NOMBRE: LIRIO	SEGUNDO NOMBRE: OSVALDO
PADRE	PRIMER NOMBRE: GALILEO (rdo.)	SEGUNDO NOMBRE: = = ==
MADRE	PRIMER NOMBRE: MARIA	SEGUNDO NOMBRE: ESTHER

FECHA Y LUGAR DE NACIMIENTO	DIA	MES	AÑO	P A I S	LOCALIDAD o PROVINCIA	NACIONALIDAD
	7	10	934	Rep.O.del Uruguay	Montevideo	Oriental+Casado.-

1	**OCUPACION**	1969 a la fecha en Banco rep.O.del Uruguay, como Sub Jefe de Operadores.- 1977 a la fecha en MATRICSA, como analista.-
2	**DOMICILIO**	1969 a 1971 en calle Arechaga 3273 apto.5.- A 1974 en calle Roque Gomez 3155.- A la fecha en Avda.Islas Canarias 5370.-

		SERIE	NUMERO		DOC. de IDENT.
3	**CREDENCIAL CIVICA**	BLB	16.733.-	SIN TRASLADOS.-	642.407.-

PARA SER PRESENTADO ANTE LAS AUTORIDADES DE BANCO REPUBLICA ORIENTAL DEL URUGUAY.-
OBJETO DE LA TRAMITACION

1 - Consignar con precisión lugar de trabajo o estudio los 10 últimos años.
2 - Consignar con precisión cada domicilio en los últimos 10 años.
3 - Consignar si ha tenido traslados y números anteriores.

X
FIRMA DEL SOLICITANTE

COMISARIA SECCIONAL 19na.-

Para sus efectos al Departamento 3 de la D. N. I. I.

CARLOS DE AVILA RIZ
COMISARIO

D. N. I. I..- DEPARTAMENTO Nº 3

DIA	MES	AÑO
25	JUL	...75

Se hace constar que el titular de la presente solicitud registra las siguientes anotaciones en el fichero de esta Dirección

DIV. INFORMACION e INTELIGENCIA
DEPARTAMENTO
No 3
SEC. CONS. HAB. C PUBLICO

SIN ANOTACIONES

POR EL JEFE DEPARTAMENTO N.o 3
y por su ...
Benito ...

2173

J.P.M. O y M Fórm 05.342

152491

Fórm.. 670

AÑO DEL SESQUICENTENARIO DE LA POLICIA

JUNTA DE COMANDANTES EN JEFE

SERVICIO DE INFORMACION DE DEFENSA

DEPARTAMENTO	DIA	MES	AÑO
Montevideo	14	6	79

No. 1683.vts.-

- SOLICITUD DE CONSTANCIA DE HABILITACION PARA CARGOS PUBLICOS -

TITULAR	APELLIDO PATERNO: MENDEZ	APELLIDO MATERNO: LEON
	PRIMER NOMBRE: EDUARDO	SEGUNDO NOMBRE: CESAR
PADRE	PRIMER NOMBRE: MARIO	SEGUNDO NOMBRE:
MADRE	PRIMER NOMBRE: MARIA	SEGUNDO NOMBRE: ROSA

FECHA Y LUGAR DE NACIMIENTO	DIA	MES	AÑO	PAIS	LOCALIDAD o PROVINCIA	NACIONALIDAD
	24	12	41	URUGUAY	Rep.O.Del Uruguay	Oriental.Casado/

1	**OCUPACION**	Desde el año 1969 a la fecha Empleado en le Banco Republica Oriental Del Uruguay.
2	**DOMICILIO**	Desde el año 1969 al 78 en Vazques Sagstún 417 Apto3.del 78 a la fecha en Luis de La Peña 413.

		SERIE	NUMERO			
3	**CREDENCIAL CIVICA**	S.B.A	1338	Sin traslados	**DOC. de IDENT.**	1.854.505.-

PARA SER PRESENTADO ANTE LAS AUTORIDADES DE BANCO DE LA REPUBLICA ORIENTAL DE URUGUAY Y OBJETO DE LA TRAMITACION Permanencia.-

1 - Consignar con precisión, lugar de trabajo o estudio los 10 últimos años.
2 - Consignar con precisión cada domicilio en los últimos 10 años.
3 - Consignar si ha tenido traslados y números anteriores.

FIRMA DEL SOLICITANTE
EDUARDO CESAR MENDEZ LEON

COMISARIA SECCIONAL 19na

Se eleva a la Dirección de Investigaciones.

COMISARIO
CARLOS de AVILA R.J.-

D.N.I.I. - DEPARTAMENTO Nº 3

DIA 25 JUL. MES 1979 AÑO

Se hace constar que el titular de la presente solicitud registra las siguientes anotaciones en el fichero de esta Dirección.

DIR. NAL. de INFORMACION e INTELIGENCIA
DEPARTAMENTO
Nº 3
SEC. CONS. HAB C PUBLICO

SIN ANOTACIONES

POR EL JEFE DEL DEPARTAMENTO N.o 3
y por su orden

Benito [illegible]

152492

2173

S.I.D.
J.P.M. O y M F. 05342

Fórm. 670

AÑO DEL SESQUICENTENARIO DE LA POLICIA

JUNTA DE COMANDANTES EN JEFE
SERVICIO DE INFORMACION DE DEFENSA

DEPARTAMENTO	DIA	MES	AÑO
Montevideo	14	6	79

N.o 1.684.vte

S/4 - SOLICITUD DE CONSTANCIA DE HABILITACION PARA CARGOS PUBLICOS -

TITULAR	APELLIDO PATERNO: DE LEON	APELLIDO MATERNO: POSSE	
	PRIMER NOMBRE: HUGO	SEGUNDO NOMBRE: NELSON	
PADRE	PRIMER NOMBRE: CARMELO	SEGUNDO NOMBRE: ESTEBAN	
MADRE	PRIMER NOMBRE: MARIA	SEGUNDO NOMBRE:	

FECHA Y LUGAR DE NACIMIENTO	DIA	MES	AÑO	PAIS	LOCALIDAD o PROVINCIA	NACIONALIDAD
	22	3	54	URUGUAY	Rep.O.Del Uruguay	Oriental Divorciado

1	OCUPACION	Desde el año 1969 a lafecha Empleado en el Banco de la Republica / Oriental del Uruguay.-
2	DOMICILIO	Desde el año 1969 a la fecha Luis Batlle Berres N°.4206.-

		SERIE	NUMERO		DOC. de IDENT.	
3	CREDENCIAL CIVICA	B.U.B	21394	Sin traslados		1.348.093

PARA SER PRESENTADO ANTE LAS AUTORIDADES DE OBJETO DE LA TRAMITACION

BANCO DE LA REPUBLICA ORIENTAL DEL URUGUAY
PERMANENDIA.-

1 - Consignar con precisión, lugar de trabajo o estudio los 10 últimos años.
2 - Consignar con precisión cada domicilio en los últimos 10 años.
3 - Consignar si ha tenido traslados y números anteriores.

HUGO NELSON DE LEON POSSE

COMISARIA SECCIONAL 19na — Se eleva a la Dirección de Investigaciones.

COMISARIO
CARLOS de AVILA RIZ.-

D.N.I.I. - DEPARTAMENTO Nº 3

DIA 25 MES JUL. AÑO 979

Se hace constar que el titular de la presente solicitud registra las siguientes anotaciones en el fichero de esta Dirección.

DIR. NAL. de INFORMACION e INTELIGENCIA
DEPARTAMENTO N.o 3
SEG. CONS. HAB. O PUBLICO

SIN ANOTACIONES

POR EL JEFE DEPARTAMENTO N.o 3
y por su ...

152493

S.I.D.
J.P.M. O y M F. 05342

2173

Fórm. 670

JUNTA DE COMANDANTES EN JEFE
SERVICIO DE INFORMACION DE DEFENSA

DEPARTAMENTO	DIA	MES	AÑO
Montevideo,	14	6	979

N.o 1.685.abm.

S/A

- SOLICITUD DE CONSTANCIA DE HABILITACION PARA CARGOS PUBLICOS -

TITULAR	APELLIDO PATERNO: DIAZ	APELLIDO MATERNO: DRAGOVICH
	PRIMER NOMBRE: LLUBO	SEGUNDO NOMBRE: ROLANDO
PADRE	PRIMER NOMBRE: JUAN	SEGUNDO NOMBRE: = = = = = =
MADRE	PRIMER NOMBRE: URSULA	SEGUNDO NOMBRE: ANTONIA

FECHA Y LUGAR DE NACIMIENTO	DIA	MES	AÑO	PAIS	LOCALIDAD o PROVINCIA	NACIONALIDAD
	18	11	949	Rep.O.del Uruguay	Montevideo	Oriental+Casado.

1	OCUPACION	Del año 1969 a la fecha cursa Facultad de Agronomía.- Del año 1972 a 1974 como Medianero en Chacra sita en Cno. Tomkinson 3501.- A la fecha funcionario de la Intendencia Municipal de Maldonado, como Director de Escuela de Apicultura.-
2	DOMICILIO	Del año 1969/77 en Luis Batlle Berres 5030.- A la fecha en Luis Batlle Berres Nro.5014 Bis.-

		SERIE	NUMERO			
3	CREDENCIAL CIVICA	B V A	23.454.	SIN TRASLADOS.-	DOC. de IDENT.	1.182.931.-

PARA SER PRESENTADO ANTE LAS AUTORIDADES DE: INTENDENCIA MUNICIPAL DE MALDONADO.
OBJETO DE LA TRAMITACION

1 - Consigne con precisión lugar de trabajo o estudio los 10 últimos años.
2 - Consigne con precisión cada domicilio en los últimos 10 años.
3 - Consigne si ha tenido traslados y números anteriores.

Polanco Díaz
FIRMA DEL SOLICITANTE

COMISARIA SECCIONAL 19a.

Pase a sus efectos al Departamento 3 de la D. N. I. I.

CARLOS de AVILA RIZ.-
COMISARIO

D. N. I. I.-.DEPARTAMENTO Nº 3

DIA	MES	AÑO
25	JUL.	1979

Se hace constar que el titular de la presente solicitud registra las siguientes anotaciones en el fichero de esta Dirección

SERVICIO de INFORMACION e INTELIGENCIA
DEPARTAMENTO 3
SEC. VOTOS. HAB. C. PUBLICO

SIN ANOTACIONES

POR EL JEFE DEL DEPARTAMENTO N.o 3
y por su orden:

Benito GONZALEZ BONILLA
SUB - COMISARIO

152493

J.P.M. O y M Fórm. 05.342

12173
Fórm.. 670

NTA DE COMANDANTES
EN JEFE
SERVICIO DE INFORMACION DE DEFENSA

DEPARTAMENTO	DIA	MES	AÑO
Montevideo	4	5	979

N.o 1.459.cwp.-

S/12 - SOLICITUD DE CONSTANCIA DE HABILITACION PARA CARGOS PUBLICOS -

TITULAR	APELLIDO PATERNO: VALLEJO	APELLIDO MATERNO: FRANCO
	PRIMER NOMBRE: WASHINGTON	SEGUNDO NOMBRE: DANIEL
PADRE	PRIMER NOMBRE: AMERICO	SEGUNDO NOMBRE: JOSE
MADRE	PRIMER NOMBRE: ANA	SEGUNDO NOMBRE: ----

FECHA Y LUGAR DE NACIMIENTO	DIA	MES	AÑO	PAIS	LOCALIDAD o PROVINCIA	NACIONALIDAD
	10	11	958	Rep.O.del Uruguay	Montevideo	Oriental+Soltero.

1	**OCUPACION**	1969 a 1971 escolar.- A 1975 liceal en Colegio y Liceo Maturana.- A 1978 preparatorios en Liceo Nº 6.-A la fecha en escuela de Sanidad Dr. Scoseria.- 1978/79 en Metalurgica Oran S.A. (maquinista).-
2	**DOMICILIO**	1969 a la fecha en calle Benito Riquet Nº 448.-

		SERIE	NUMERO			
3	**CREDENCIAL CIVICA**	BUA	16.097.-	SIN TRASLADOS.-	**DOC. de IDENT.**	1.158.526.-

PARA SER PRESENTADO ANTE LAS AUTORIDADES DE MINISTERIO DE SALUD PUBLICA.-
OBJETO DE LA TRAMITACION

1 - Consignar con precisión lugar de trabajo o estudio los 10 últimos años.
2 - Consignar con precisión cada domicilio en los últimos 10 años.
3 - Consignar si ha tenido traslados y números anteriores.

X _____
FIRMA DEL SOLICITANTE

COMISARIA SECCIONAL 19na.

Pase a sus efectos al Departamento 3 de la D. N. I. I.

CARLOS DE AVILA RIZ
COMISARIO

D. N. I. I.-. DEPARTAMENTO Nº 3

DIA 9 MES MAYO 1979

Se hace constar que el titular de la presente solicitud registra las siguientes anotaciones en el fichero de esta Dirección

DIC. NAL. de INFORMACION e INTELIGENCIA
DEPARTAMENTO 3
SEC. CONS. HAB C PUBLICO

SIN ANOTACIONES

POR EL JEFE DEL DEPARTAMENTO N.o 3
y por su orden

Benito GONZALEZ BONILLA
503 - COMISARIO

2173

J.P.M. O y M Fórm. 05.342

152436

Fórm.. 670

JUNTA DE COMANDANTES
EN JEFE
SERVICIO DE INFORMACION DE DEFENSA

AÑO DEL SESQUICENTENARIO DE LA POLICIA

DEPARTAMENTO	DIA	MES	AÑO
Montevideo	7	5	979

N.o 1.462.abm.

S/A

- SOLICITUD DE CONSTANCIA DE HABILITACION PARA CARGOS PUBLICOS -

TITULAR	APELLIDO PATERNO: PAZOS de [illegible]	APELLIDO MATERNO: [illegible]NDO	
	PRIMER NOMBRE: R.QUEL	SEGUNDO NOMBRE: SUSANA [illegible]GELICA.	
PADRE	PRIMER NOMBRE: [illegible]IBERIO	SEGUNDO NOMBRE: LUIS	
MADRE	PRIMER NOMBRE: [illegible]NIDELA	SEGUNDO NOMBRE: = = = = =	

FECHA Y LUGAR DE NACIMIENTO	DIA	MES	AÑO	PAIS	LOCALIDAD o PROVINCIA	NACIONALIDAD
	24	10	936	Rep.O.del Uruguay	Montevideo	Oriental+Casada.

1	**OCUPACION**	Del año 1969 a la fecha funcionario de la Dirección Nacional de Aduanas.- Como Sub.Director de Dpto.-
2	**DOMICILIO**	Del año 1969 a la fecha en Dorrego Coronel 966.-

		SERIE	NUMERO			
3	**CREDENCIAL CIVICA**	B U B	12.741	SIN TRASLADOS.-	**DOC. de IDENT.**	746.082.-

PARA SER PRESENTADO ANTE LAS AUTORIDADES DE DIRECCION NACIONAL DE ADUANAS.-
OBJETO DE LA TRAMITACION

- Consignar con precisión lugar de trabajo o estudio los 10 últimos años.
- Consignar con precisión cada domicilio en los últimos 10 años.
- Consignar si ha tenido traslados y números anteriores.

FIRMA DEL SOLICITANTE

POLICIA DE MONTEVIDEO SECCIONAL 19a.

COMISARIA SECCIONAL 19a.

Pase a sus efectos al Departamento 3 de la D. N. I. I.

CARLOS de AVILA DIAZ.-
COMISARIO

D. N. I. I.- DEPARTAMENTO Nº 3

DIA 25 MES JUL. AÑO 1979

Se hace constar que el titular de la presente solicitud registra las siguientes anotaciones en el fichero de esta Dirección

DIRECCION NACIONAL de INFORMACION e INTELIGENCIA
DEPARTAMENTO Nº 3

SIN ANOTACIONES

POR EL JEFE DEPARTAMENTO N.o 3
y por su orden

Benito GONZALEZ BONILLA
SUB-COMISARIO

2173

152496

J.P.M. O y M Fórm. 05.342

Fórm.. 670

AÑO DEL SESQUICENTENARIO DE LA POLICIA

A DE COMANDANTES
EN JEFE
SERVICIO DE INFORMACION DE DEFENSA

DEPARTAMENTO	DIA	MES	AÑO
Montevideo	7	5	979

N.o 1.463.abm.

5/14

- SOLICITUD DE CONSTANCIA DE HABILITACION PARA CARGOS PUBLICOS -

	APELLIDO PATERNO	APELLIDO MATERNO
TITULAR	ALAYON	ZANGARE
	PRIMER NOMBRE	SEGUNDO NOMBRE
	JOSE	= = = = =
PADRE	PRIMER NOMBRE	SEGUNDO NOMBRE
	JOSE	= = = = =
MADRE	PRIMER NOMBRE	SEGUNDO NOMBRE
	ROSA	= = = = =

FECHA Y LUGAR DE NACIMIENTO	DIA	MES	AÑO	P A I S	LOCALIDAD o PROVINCIA	NACIONALIDAD
	15	6	925	Rep.O.del Uruguay	San José	Oriental+Casado.

1	**OCUPACION**	Del año 1969 a la fecha funcionario de la Dirección General Impositiva, como Administrativo.-
2	**DOMICILIO**	Del año 1969 a la fecha en Carlos María Ramírez 196 apto.4.-

		SERIE	NUMERO			
3	**CREDENCIAL CIVICA**	O A A	1633	O A A No.22 12.-	**DOC. de IDENT.**	1.157.568.-

HA DE SER PRESENTADO ANTE LAS AUTORIDADES DE DIRECCION GENERAL IMPOSITIVA.-
OBJETO DE LA TRAMITACION

1 - Consignar con precisión lugar de trabajo o estudio los 10 últimos años.
2 - Consignar con precisión cada domicilio en los últimos 10 años.
3 - Consignar si ha tenido traslados y números anteriores.

FIRMA DEL SOLICITANTE

COMISARIA SECCIONAL 19a.

Pase a sus efectos al Departamento 3 de la D. N. I. I.

CARLOS de [illegible] RIZ .-
COMISARIO

D. N. I. I. - DEPARTAMENTO Nº 3

DIA	MES	AÑO
25	JUL.	1979

Se hace constar que el titular de la presente solicitud registra las siguientes anotaciones en el fichero de esta Dirección

DIV. NAL. de INFORMACION e INTELIGENCIA
DEPARTAMENTO
SEC. CONS. HAB. C. PUBLICO

4

SIN ANOTACIONES

POR EL JEFE DEL DEPARTAMENTO N.o 3
y por su orden

Benito [illegible]
Sub-[illegible]

2173

152497

J.P.M. O y M Fórm. 05.342

Fórm. . 670

MINISTERIO DEL DESCUBRIMIENTARIO DE LA POLICIA

TA DE COMANDANTES
EN JEFE
SERVICIO DE INFORMACION DE DEFENSA

DEPARTAMENTO	DIA	MES	AÑO
Montevideo	7	5	979

N.o 1.465.cwp.-

S/a - SOLICITUD DE CONSTANCIA DE HABILITACION PARA CARGOS PUBLICOS -

TITULAR	APELLIDO PATERNO: JALIFE	APELLIDO MATERNO: MAINE de MARTIÑO
	PRIMER NOMBRE: STELLA	SEGUNDO NOMBRE: MARY
PADRE	PRIMER NOMBRE: ELIAS	SEGUNDO NOMBRE: ———
MADRE	PRIMER NOMBRE: FELICIA	SEGUNDO NOMBRE: BLANCA

FECHA Y LUGAR DE NACIMIENTO	DIA	MES	AÑO	PAIS	LOCALIDAD o PROVINCIA	NACIONALIDAD
	7	9	954	Rep.O.del Urugua	Montevideo	Oriental+Casada.+

1	OCUPACION	1969 a 1974 liceal (Liceo Nº 9).- A 1976 preparatorios en IBO.- A la fecha desocupada.-
2	DOMICILIO	1969 a la fecha en Camino Santos Nº 5340.-

		SERIE	NUMERO		DOC. de IDENT.
3	CREDENCIAL CIVICA	BZA	27.078.-	SIN TRASLADOS.-	1.373.305.-

PARA SER PRESENTADO ANTE LAS AUTORIDADES DE BANCO DE SEGUROS DEL ESTADO.-
OBJETO DE LA TRAMITACION

1 - Consignar con precisión lugar de trabajo o estudio los 10 últimos años.
2 - Consignar con precisión sitio de domicilio en los últimos 10 años.
3 - Consignar si ha tenido traslados y números anteriores.

X [signature]
FIRMA DEL SOLICITANTE

POLICIA DE MONTEVIDEO COMISARIA SECCIONAL 19na.

COMISARIA SECCIONAL 19na.

Pase a sus efectos al Departamento 3 de la D. N. I. I.

CARLOS DE AVILA RIZ
COMISARIO

D. N. I. I. - DEPARTAMENTO Nº 3

DIA	MES	AÑO
25	[illegible]	979

Se hace constar que el titular de la presente solicitud registra las siguientes anotaciones en el fichero de esta Dirección

DIR. NAL. de INFORMACION e INTELIGENCIA
DEPARTAMENTO
SEC. CONS. HAB C PUBLICOS

SIN ANOTACIONES

POR EL JEFE DEL DEPARTAMENTO N.o 3
y por su orden

Benito SORIA[illegible]Z BONILLA
SUB - COMISARIO

152498 2173

J.P.M. O y M Fórm. 05.342

Fórm. . 670

...r DE COMANDANTES
EN JEFE
SERVICIO DE INFORMACION DE DEFENSA

DEPARTAMENTO	DIA	MES	AÑO
Montevideo	7	5	979

N.o 1.466.cwp.-

S/n

- SOLICITUD DE CONSTANCIA DE HABILITACION PARA CARGOS PUBLICOS -

TITULAR	APELLIDO PATERNO: BUENO	APELLIDO MATERNO: ESCOBAR
	PRIMER NOMBRE: MARIA	SEGUNDO NOMBRE: del ROSARIO
PADRE	PRIMER NOMBRE: ROMEO (fdo.)	SEGUNDO NOMBRE: IGNACIO
MADRE	PRIMER NOMBRE: ALICIA	SEGUNDO NOMBRE: [illegible]

FECHA Y LUGAR DE NACIMIENTO	DIA	MES	AÑO	PAIS	LOCALIDAD o PROVINCIA	NACIONALIDAD
	26	2	955	Rep.O.del Uruguay	Montevideo	Oriental.Soltera.-

1	OCUPACION	1969 a 1972 liceo. Carlos Vaz Ferreira.- A 1973 preparatorios IBO.- A la fecha en Facultad de Medicina.- 1970/72 en TATA, como cajera.- 1973/76 en CHIC Paricien, como auxiliar.-A la fecha en Sindicato Medico del Uruguay, como auxiliar administrativa.-
2	DOMICILIO	1969 a 1975 en calle Quiebrayugos Nº 4629 Bis Apto.1.- A la fecha en Calle 1 Nº 895 apto.207, Blok 21 (Millan y Lecocq).-

		SERIE	NUMERO		DOC. de IDENT.
3	CREDENCIAL CIVICA	BCA	59.917.-	SIN TRASLADOS.-	1.353.406/-

PARA SER PRESENTADO ANTE LAS AUTORIDADES DE BANCO DE SEGUROS DEL ESTADO.-
OBJETO DE LA TRAMITACION

1 - Consignar con precisión lugar de trabajo o estudio los 10 últimos años.
2 - Consignar con precisión cada domicilio en los últimos 10 años.
3 - Consignar si ha tenido traslados en números anteriores.

X Rosario Bueno
FIRMA DEL SOLICITANTE

COMISARIA SECCIONAL 19na.

Pase en sus efectos al Departamento 3 de la D. N. I. I.

CARLOS DE AVILA RIZ
COMISARIO

D. N. I. I.-.DEPARTAMENTO Nº 3

DIA	MES	AÑO
		1979

25 JUL.

Se hace constar que el titular de la presente solicitud registra las siguientes anotaciones en el fichero de esta Dirección

DIR. NAL. de INFORMACIONES e INTELIGENCIA
DEPARTAMENTO
SEC. CONS. HAB. C. PUBLICOS

SIN ANOTACIONES

POR EL JEFE DEL DEPARTAMENTO N.o 3
y por su orden

Benito [illegible]
Sub-[illegible]

12173

J.P.M. O y M Fórm. 05.342

152439

Fórm.. 670

AÑO DEL [illegible] DE LA POLICIA

TA DE COMANDANTES
EN JEFE
SERVICIO DE INFORMACION DE DEFENSA

DEPARTAMENTO	DIA	MES	AÑO
Montevideo	7	5	979

N.o 1.467.cwp.-

S/14

- SOLICITUD DE CONSTANCIA DE HABILITACION PARA CARGOS PUBLICOS -

TITULAR	APELLIDO PATERNO: SAMBUCETTI	APELLIDO MATERNO: CORREA
	PRIMER NOMBRE: JULIO	SEGUNDO NOMBRE: ADALBERTO
PADRE	PRIMER NOMBRE: FRANCISCO	SEGUNDO NOMBRE: [illegible]
MADRE	PRIMER NOMBRE: MARIA	SEGUNDO NOMBRE: JULIA

FECHA Y LUGAR DE NACIMIENTO	DIA	MES	AÑO	PAIS	LOCALIDAD o PROVINCIA	NACIONALIDAD
	27	8	924	Rep.O.del Uruguay	Montevideo	Oriental+Casado.-

1	OCUPACION	1969 a la fecha en Ministerio de Economía y Finanzas, como administrativo 1, en Dirección General Impositiva.-
2	DOMICILIO	1969 a la fecha en Calle Matto Grosso Nº 5590.-

		SERIE	NUMERO		DOC. de IDENT.	
3	CREDENCIAL CIVICA	BZA	7026.-	OAB 3281- BRA 15689.-		487.346.-

PARA SER PRESENTADO ANTE LAS AUTORIDADES DE MINISTERIO DE ECONOMIA Y FINANZAS.-
OBJETO DE LA TRAMITACION

1 - Consignar con precisión lugar de trabajo o estudio los 10 últimos años.
2 - Consignar con precisión cada domicilio en los últimos 10 años.
3 - Consignar si ha tenido traslados y números anteriores.

X
FIRMA DEL SOLICITANTE

COMISARIA SECCIONAL 19na.

Pase a sus efectos al Departamento 3 de la D. N. I. I.

CARLOS DE AVILA DIZ
COMISARIO

D. N. I. I..-.DEPARTAMENTO Nº 3

DIA	MES	AÑO
23	[illegible]	

Se hace constar que el titular de la presente solicitud registra las siguientes anotaciones en el fichero de esta Dirección

DIC. NAL. de INFORMACION e INTELIGENCIA
DEPARTAMENTO
Nº 3
SEC. CONS. HAB C PUBLICO

SIN ANOTACIONES

POR EL JEFE DEL DEPARTAMENTO N.o 3
y por su orden

Benito [illegible]EZ BONILLA
SUB - COMISARIO

2173

152506

J.P.M. O y M Fórm. 05.342

Fórm.. 670

"MES DEL XXX ANIVERSARIO DE LA DECLARACION UNIVERSAL DE LOS DERECHOS HUMANOS"

JUNTA DE COMANDANTES EN JEFE

SERVICIO DE INFORMACION DE DEFENSA

DEPARTAMENTO	DIA	MES	AÑO	N.o
MONTEVIDEO	13	12	978	2567.fpo.

- SOLICITUD DE CONSTANCIA DE HABILITACION PARA CARGOS PUBLICOS -

TITULAR	APELLIDO PATERNO: CURBELO	APELLIDO MATERNO: CARDOZO
	PRIMER NOMBRE: FELIX	SEGUNDO NOMBRE: ROQUE
PADRE	PRIMER NOMBRE: ROQUE (FDO)	SEGUNDO NOMBRE: JACINTO
MADRE	PRIMER NOMBRE: FRANCISCA	SEGUNDO NOMBRE: ----

FECHA Y LUGAR DE NACIMIENTO	DIA	MES	AÑO	PAIS	LOCALIDAD o PROVINCIA	NACIONALIDAD
	5	1	933	R.O.DEL URUGUAY	DPTO.SORIANO	uruguayo-casado

1	**OCUPACION**	1962 a la fecha trabaja en Obras Sanitarias del Estado,cargo actual cobrador-
2	**DOMICILIO**	1968 al 70 residió en Barros Arana Nº 4161,esq.Bezerra;70 a la fecha en Calle 2 A Nº 1281 apto.2,esq.Laguna Merín.-

3	**CREDENCIAL CIVICA**	SERIE: MCA	NUMERO: 10.990	traslado:BCA 33.726	DOC. de IDENT.	1.496.813.-

PARA SER PRESENTADO ANTE LAS AUTORIDADES DE OBRAS SANITARIAS DEL ESTADO
OBJETO DE LA TRAMITACION

1 - Consignar con precisión, lugar de trabajo o estudio los 10 últimos años.
2 - Consignar con precisión cada domicilio en los últimos 10 años.
3 - Consignar si ha tenido traslados y números anteriores.

x Félix Curbelo
FIRMA DEL SOLICITANTE

COMISARIA SECCIONAL 15a.

Se eleva a la Dirección de Investigaciones.

JESUS MARIA ROCHA SILVA
COMISARIO

D.N.I.I. - DEPARTAMENTO Nº 3

26 DIC. 1978

Se hace constar que el titular de la presente solicitud registra las siguientes anotaciones en el fichero de esta Dirección.

DIRECCION NACIONAL de INFORMACIONES e INTELIGENCIA * DEPARTAMENTO Nº 3

SIN ANOTACIONES

POR EL JEFE DEL DEPARTAMENTO Nº 3
y por su orden

Benito GONZALEZ BONILLA
SUB - COMISARIO

S.I.D.
J.P.M. O y M F. 05342

152501

2173

Fórm. 670

"MES DEL XXX ANIVERSARIO DE LA DECLARACION UNIVERSAL DE LOS DERECHOS HUMANOS"

JUNTA DE COMANDANTES EN JEFE

SERVICIO DE INFORMACION DE DEFENSA

DEPARTAMENTO	DIA	MES	AÑO
MONTEVIDEO	13	12	973

N.o 2.561/std

- SOLICITUD DE CONSTANCIA DE HABILITACION PARA CARGOS PUBLICOS -

TITULAR	APELLIDO PATERNO: DE MARCO + 0 +	APELLIDO MATERNO: GARCIA
	PRIMER NOMBRE: HUBER	SEGUNDO NOMBRE: - - - -
PADRE	PRIMER NOMBRE: FRANCISCO	SEGUNDO NOMBRE: - - - -
MADRE	PRIMER NOMBRE: TERESA	SEGUNDO NOMBRE: - - - -

FECHA Y LUGAR DE NACIMIENTO	DIA	MES	AÑO	PAIS	LOCALIDAD o PROVINCIA	NACIONALIDAD
	28	2	936	URUGUAY	CERRO LARGO	URUGUAYO-CASADO

1	**OCUPACION**	desde 1966 a la fecha en Melilla
2	**DOMICILIO**	desde 1966 hasta 1970 en Oficial 6 Nº 1170 y de ahí a la fecha en Calle 2 Nº 5134.-
3	**CREDENCIAL CIVICA**	SERIE: B.C.A. NUMERO: 22.132.- NO TIENE

DOC. de IDENT. Nº 1.419.103

PARA SER PRESENTADO ANTE LAS AUTORIDADES DE Melilla
OBJETO DE LA TRAMITACION

1 - Consignar con precisión, lugar de trabajo o estudio los 10 últimos años.
2 - Consignar con precisión cada domicilio en los últimos 10 años.
3 - Consignar si ha tenido traslados en números anteriores.

Huber De Marco
HUBER DE MARCO GARCIA
FIRMA DEL SOLICITANTE

COMISARIA SECCIONAL 11ns. Se eleva a la Dirección de Investigaciones.

POLICIA DE MONTEVIDEO SECCIONAL 11as.

JESUS MARIA ROCHA SILVA
COMISARIO

D.N.I.I. - DEPARTAMENTO Nº 3

DIA 26 MES DIC. AÑO 1978

Se hace constar que el titular de la presente solicitud registra las siguientes anotaciones en el fichero de esta Dirección.

DIRECCION NACIONAL de INFORMACION e INTELIGENCIA
DEPARTAMENTO Nº 3

SIN ANOTACIONES

152502

POR EL JEFE DEL DEPARTAMENTO N.o 3
y por su orden

Benito GONZALEZ BONILLA
503 - 20.[illegible]GADO

12173

S.I.D.
J.P.M. O y M F. 05342

Fórm. 670

JUNTA DE COMANDANTES
EN JEFE
SERVICIO DE INFORMACION DE DEFENSA

DEPARTAMENTO	DIA	MES	AÑO
Montevideo	12	12	1978

N.o 2405.-omt.-

- SOLICITUD DE CONSTANCIA DE HABILITACION PARA CARGOS PUBLICOS -

TITULAR	APELLIDO PATERNO: FERRARA	APELLIDO MATERNO: PARENTE
	PRIMER NOMBRE: ANGEL	SEGUNDO NOMBRE: RAFAEL
PADRE	PRIMER NOMBRE: RAFAEL (fdo.)	SEGUNDO NOMBRE:
MADRE	PRIMER NOMBRE: LUCIA (Fda.)	SEGUNDO NOMBRE:

FECHA Y LUGAR DE NACIMIENTO	DIA	MES	AÑO	PAIS	LOCALIDAD o PROVINCIA	NACIONALIDAD Y ESTADO CIVIL
	1ro.	9	1912	URUGUAY	Montevideo	oriental,casado

1	**OCUPACION**	Del año 1950 a 1973 trabajo en el Ministerio de Relaciones Exteriores .-De ese año a la fecha en el Archivo General de la Nación.-Ministerio de Educación y Cultura.-Sección Archivo Judicial.-
2	**DOMICILIO**	Del año 1962 a 1972 en la calle Carlos Tellier No.4569 y de 1972 a la fecha en José María Vidal No.587.-

		SERIE	NUMERO			
3	CREDENCIAL CIVICA	ATA	1749	ALB-2113/ ALB-4014	DOC. de IDENT.	No.262.721.-

PARA SER PRESENTADO ANTE LAS AUTORIDADES DE Archivo General de la Nación.-Ministerio de Educación y Cultura.-
OBJETO DE LA TRAMITACION

1 - Consignar con precisión, lugar de trabajo o estudio los 10 últimos años.
2 - Consignar con precisión cada domicilio en los últimos 10 años.
3 - Consignar si ha tenido traslados y números anteriores.

FIRMA DEL SOLICITANTE

COMISARIA SECCIONAL 19a.- Se eleva a la Dirección de Investigaciones.

JESUS MARIA ROCHA SILVA
COMISARIO

D.N.I.I. - DEPARTAMENTO Nº 3

DIA 14 MES DIC. AÑO 1978

Se hace constar que el titular de la presente solicitud registra las siguientes anotaciones en el fichero de esta Dirección.

SIN ANOTACIONES

POR EL JEFE DEL DEPARTAMENTO N.o 3
y por su orden

[illegible]

152503

S.I.D.
J.P.M. O y M F. 05342

2173
Fórm. 670

JUNTA DE COMANDANTES
EN JEFE
SERVICIO DE INFORMACION DE DEFENSA

FI (V)
0301
R2

DEPARTAMENTO	DIA	MES	AÑO
MONTEVIDEO	24	11	978

8.335.-fpo.

- SOLICITUD DE CONSTANCIA DE HABILITACION PARA CARGOS PUBLICOS -

TITULAR	APELLIDO PATERNO: FERRIZO	APELLIDO MATERNO: SILVERA
	PRIMER NOMBRE: ARTURO	SEGUNDO NOMBRE: ------
PADRE	PRIMER NOMBRE: ERMEGILDO	SEGUNDO NOMBRE: EMILIO
MADRE	PRIMER NOMBRE: DOLORES	SEGUNDO NOMBRE: ESPERANZA

FECHA Y LUGAR DE NACIMIENTO	MES	DIA	AÑO	PAIS	LOCALIDAD o PROVINCIA	NACIONALIDAD
	05	01	919	R.O.DEL URUGUAY	DPTO.DURAZNO	uruguayo-casado

1	**OCUPACION**	desde 1958 a la fecha trabaja en Intendencia Municipal de Mdeo.,Dirección de Ingresos Domiciliarios del Dpto.de Hacienda;cargo "Cobrador".-
2	**DOMICILIO**	1968 al 1973 residió en Pasteur 5010; 73 a la fecha en calle Julían Laguna 4497.-

3	CREDENCIAL CIVICA	SERIE	NUMERO		DOC. de IDENT.
		VB	5316	no tiene traslado	474,011.-

PARA SER PRESENTADO ANTE LAS AUTORIDADES DE I.M.MDEO.
OBJETO DE LA TRAMITACION

1 - Consignar con precisión lugar de trabajo o estudio los 10 últimos años.
2 - Consignar con precisión cada domicilio en los últimos 10 años.
3 - Consignar si ha tenido traslados y números anteriores.

FIRMA DEL SOLICITANTE

COMISARIA SECCIONAL 19a.

Pase a sus efectos al Departamento 3 de la D. N. I. I.

ERNESTO DARIO ORTEGA
SUB CRIO. ENCARGADO

D. N. I. I. - DEPARTAMENTO Nº 3

DIA	MES	AÑO
30	NOV.	1978

Se hace constar que el titular de la presente solicitud registra las siguientes

Anotaciones en el fichero de esta Dirección

SIN ANOTACIONES

p/p Silvia Lago Borges
Sub-Comisario

152504

2173

S.I.D.
J.P.M. O y M Fórm. 05.342

Fórm. 670

JUNTA DE COMANDANTES
EN JEFE
SERVICIO DE INFORMACION DE DEFENSA

DEPARTAMENTO	DIA	MES	AÑO
Montevideo	23	11	978

N.o 2.194.

- SOLICITUD DE CONSTANCIA DE HABILITACION PARA CARGOS PUBLICOS -

TITULAR	APELLIDO PATERNO [redacted]	APELLIDO MATERNO RAMOS
	PRIMER NOMBRE CARLOS	SEGUNDO NOMBRE LAZARO
PADRE	PRIMER NOMBRE EUGENIO (	SEGUNDO NOMBRE [redacted]
MADRE	PRIMER NOMBRE VICENTA (FDA)	SEGUNDO NOMBRE JORGELINA.

FECHA Y LUGAR DE NACIMIENTO	MES	DIA	AÑO	PAIS	LOCALIDAD o PROVINCIA	NACIONALIDAD
	4	4	946	Rep.O.del Uruguay	Montevideo	Oriental Soltero.

1	**OCUPACION**	Del ano 1968 a la fechafuncionario del Ministerio de Salud Pública, como Oficial 1ro. Liquidador de Sueldos.-
2	**DOMICILIO**	Del ano 1968 a la fecha en Tres Cruces 266.-

3	**CREDENCIAL CIVICA**	SERIE BVA	NUMERO 21.902.-	SIN TRASLADOS.-	DOC. de IDENT.	1.082.667.-

PARA SER PRESENTADO ANTE LAS AUTORIDADES DE OBJETO DE LA TRAMITACION

1 - Consignar con precisión, lugar de trabajo o estudio los 10 últimos años.
2 - Consignar con precisión cada domicilio en los últimos 10 años.
3 - Consignar si ha tenido traslados y números anteriores.

MINISTERIO DE SALUD PUBLICA

FIRMA DEL SOLICITANTE

COMISARIA SECCIONAL 19a.

Pase a sus efectos al Departamento 3 de la D. N. I. I.

ERNESTO DARIO ORTEGA.-
SUB COMISARIO ENCARGADO.

DIA	MES	AÑO
30	NOV.	1978

D. N. I. I. - DEPARTAMENTO Nº 3

Se hace constar que el titular de la presente solicitud registra las siguientes anotaciones en el fichero de esta Dirección

SIN ANOTACIONES

P/A Silvia Dutra Borges
Sub-Comisario

152505

2173

S.I.D.
J.P.M. O y M Fórm. 05.342

Fórm. 670

JUNTA DE COMANDANTES
EN JEFE
SERVICIO DE INFORMACION DE DEFENSA

DEPARTAMENTO	DIA	MES	AÑO
ROCHA	15	10	1979

Nº 2985/79

- SOLICITUD DE CONSTANCIA DE HABILITACION PARA CARGOS PUBLICOS -

	APELLIDO PATERNO	APELLIDO MATERNO
TITULAR	PACHECO	RAMIREZ
	PRIMER NOMBRE	SEGUNDO NOMBRE
	GREPPI	
PADRE	PRIMER NOMBRE	SEGUNDO NOMBRE
	APARICIO	
MADRE	PRIMER NOMBRE	SEGUNDO NOMBRE
	JUANA	

FECHA Y LUGAR DE NACIMIENTO	DIA	MES	AÑO	PAIS	LOCALIDAD o PROVINCIA	NACIONALIDAD Y ESTADO CIVIL
	16	6	1930	URUGUAY	3ra. Sec. ROCHA	ORIENTAL SOLTERO

1	OCUPACION	DESDE EL A.C 1969 A LA FECHA EN LA INTENDENCIA MUNICIPAL DE ROCHA
2	DOMICILIO	DESDE EL A.C 1969 A LA FECHA EN MARTINEZ RODRIGUEZ Nº 197.-

		SERIE	NUMERO		DOC. de IDENT.	
3	CREDENCIAL CIVICA	E.E.B.	900	E.A.A. 21552		11523 ROCHA

PARA SER PRESENTADO ANTE LAS AUTORIDADES DE OBJETO DE LA TRAMITACION

1 - Consignar con precisión, lugar de trabajo o estudios los 10 últimos años.
2 - Consignar con precisión cada domicilio en los últimos 10 años.
3 - Consignar si ha tenido traslados y números anteriores.

FIRMA DEL SOLICITANTE

COMISARIA SECCIONAL 12da

Se eleva a la Dirección de Investigaciones.

COMISARIO

LOCALIDAD: Las Chacras **FECHA:** 15. 10. 79 Mario Páez Brañas.-

DIRECCION DE INVESTIGACIONES	CIUDAD	DIA	MES	AÑO
	ROCHA	16	X	79

Se hace constar que el titular de la presente solicitud registra las anotaciones, en el fichero de esta Dirección, que se adjuntan en el Numerado Simple Nº ..E.o.335952.....

POR EL DIRECTOR DE INVESTIGACIONES Crio.Egdo. MIGUEL A.HUELMO.-

JEFATURA DE POLICIA DE ROCHA
Se remite al Dpto No.3 de la D.N.I.I.
El Delegado del S.I.D.
Cnel.(R): Eduardo Silva

JEFATURA DE POLICIA 16 OCT. 1979

D. N. I. I. . DEPARTAMENTO Nº 3	CIUDAD	DIA	MES	AÑO
		31	OCT.	19

SIN ANOTACIONES

Se hace constar que el solicitante registra en el fichero de esta Dirección, las anotaciones que se adjuntan en Numerado Simple Nº .....

EL JEFE DEL DEPARTAMENTO Nº 3

.....152506

POR EL JEFE DEL DEPARTAMENTO 3
Y POR SU ORDEN
2173
Eduardo E. TELLECHEA
Sub Comisario

JUNTA DE COMANDANTES
EN JEFE
SERVICIO DE INFORMACION DE DEFENSA

DEPARTAMENTO	DIA	MES	AÑO
ROCHA	16	X	1979

Nº 2986/79

- SOLICITUD DE CONSTANCIA DE HABILITACION PARA CARGOS PUBLICOS -

TITULAR	APELLIDO PATERNO: MATTOS	APELLIDO MATERNO: GONZALEZ
	PRIMER NOMBRE: DIEGO	SEGUNDO NOMBRE: RAMON
PADRE	PRIMER NOMBRE: DIEGO	SEGUNDO NOMBRE: EVERISTO
MADRE	PRIMER NOMBRE: ESTELA	SEGUNDO NOMBRE:

FECHA Y LUGAR DE NACIMIENTO	DIA	MES	AÑO	PAIS	LOCALIDAD o PROVINCIA	NACIONALIDAD Y ESTADO CIVIL
	13	VI	1955	URUGUAY	1era.Sec.ROCHA	ORIENTAL-SOLTERO

1	OCUPACION	Desde el año 1969 al año 1976 trabajador rural, desde el año 1977 a la fecha funcionario de la Intendencia Municipal de Rocha.-
2	DOMICILIO	Desde el año 1969 a la fecha en Barrio "La Alegría"

		SERIE	NUMERO		DOC. de IDENT.
3	CREDENCIAL CIVICA	E.B.3.	1566		28.386 ROCHA.-

PARA SER PRESENTADO ANTE LAS AUTORIDADES DE OBJETO DE LA TRAMITACION

1 - Consignar con precisión, lugar de trabajo o estudios los 10 últimos años.
2 - Consignar con precisión cada domicilio en los últimos 10 años.
3 - Consignar si ha tenido traslados y números anteriores.

FIRMA DEL SOLICITANTE

COMISARIA SECCIONAL 12da

Se eleva a la Dirección de Investigaciones.

COMISARIO
NAUL PAEZ BRAÑAS.-

LOCALIDAD: Las Chacras **FECHA:** 16/X/79

COMISARIA
Sección
LAS CHACRAS
ROCHA

DIRECCION DE INVESTIGACIONES

CIUDAD	DIA	MES	AÑO
ROCHA	16	X	79

DIRECCION DE INVESTIGACIONES
ROCHA

Se hace constar que el titular de la presente solicitud registra las anotaciones, en el fichero de esta Dirección, que se adjuntan en el Numerado Simple Nº . E.o.335953.....

POR EL DIRECTOR DE INVESTIGACIONES Cr1o.Egdo. MIGUEL A.HUELMO.-

JEFATURA DE POLICIA DE ROCHA
Se remite al Dpto No.3 de la D.N.I.I.
El Delegado del S.I.D.
Cnel.(R):
Eduardo Silva

JEFATURA DE POLICIA
31 OCT. 1979

D. N. I. I. - DEPARTAMENTO Nº 3

CIUDAD	DIA	MES	AÑO
	31	OCT.	1979

SIN ANOTACIONES

Dirección Nacional de Información e Inteligencia
Sub Com. Nac. Policía

Se hace constar que el solicitante registra en el fichero de esta Dirección, las anotaciones que se adjuntan en Numerado Simple Nº .....

EL JEFE DEL DEPARTAMENTO Nº 3

.....152507

POR EL JEFE DEL DEPARTAMENTO 3
Y POR SU ORDEN

2173
Eduardo E. TELLECHEA
Sub. Comisario

JUNTA DE COMANDANTES EN JEFE
SERVICIO DE INFORMACION DE DEFENSA

DEPARTAMENTO	DIA	MES	AÑO
ROCHA.-	16	10	79

Nº 2987/79

- SOLICITUD DE CONSTANCIA DE HABILITACION PARA CARGOS PUBLICOS -

TITULAR	APELLIDO PATERNO: LAVALLEJA.-	APELLIDO MATERNO: ALTEZ.-
	PRIMER NOMBRE: DOROTEO.-	SEGUNDO NOMBRE: BONIFACIO.-
PADRE	PRIMER NOMBRE: PASCASIO.-	SEGUNDO NOMBRE:
MADRE	PRIMER NOMBRE: LIBORIA.-	SEGUNDO NOMBRE:

FECHA Y LUGAR DE NACIMIENTO	DIA	MES	AÑO	PAIS	LOCALIDAD o PROVINCIA	NACIONALIDAD Y ESTADO CIVIL
	5	6	21	URUGUAY.-	VELAZQUEZ.-	ORIENTAL/CASADO

1 OCUPACION: OFICIAL ADMINISTRATIVO 2do .- JUZGADO DE PAZ SECCIONAL.-9no Secc.Jud.

2 DOMICILIO: VILLA VELAZQUEZ DPTO DE ROCHA .- 10ma. Sección Policial.-

3 CREDENCIAL CIVICA	SERIE	NUMERO		DOC. de IDENT.
	C.C.E.	989		13.328.-

PARA SER PRESENTADO ANTE LAS AUTORIDADES DE 1 MINISTERIO DE JUSTICIA .-
OBJETO DE LA TRAMITACION SOLICITUD DE LA MISMA.-

1 - Consignar con precisión, lugar de trabajo o estudios los 10 últimos años.
2 - Consignar con precisión cada domicilio en los últimos 10 años.
3 - Consignar si ha tenido traslados y números anteriores.

FIRMA DEL SOLICITANTE
DOROTEO BONIFACIO LAVALLEJA ALTEZ.-

COMISARIA SECCIONAL

Se eleva a la Dirección de Investigaciones.

COMISARIA 10ª Sec.

COMISARIO
JESUS NUÑEZ CAL.-

LOCALIDAD:

FECHA:

DIRECCION DE INVESTIGACIONES

CIUDAD	DIA	MES	AÑO
ROCHA	17	X	79

Se hace constar que el titular de la presente solicitud registra las anotaciones, en el fichero de esta Dirección, que se adjuntan en el Numerado Simple Nº D.N.I. 335957.....

POR EL DIRECTOR DE INVESTIGACIONES Cnel. Insp. [illegible]

JEFATURA DE POLICIA DE ROCHA
Se remite al Dpto No.3 de la D.N.I.I.
El Delegado del S.I.D.
Cnel.(R): Eduardo Silva

18 OCT. 1979

D. N. I. I. - DEPARTAMENTO Nº 3

CIUDAD	DIA	MES	AÑO
	31	OCT.	1979

Dirección Nacional de Información e Identificación - Sec. Cons. Nal. de Seg. Público

SIN ANOTACIONES

Se hace constar que el solicitante registra en el fichero de esta Dirección, las anotaciones que se adjuntan en Numerado Simple Nº .....

EL JEFE DEL DEPARTAMENTO Nº 3

.....152508

POR EL JEFE DEL DEPARTAMENTO Nº 3
Y POR SU ORDEN

.2173

Eduardo L. TELLECHEA
Sub. Comisario

JUNTA DE COMANDANTES
EN JEFE
SERVICIO DE INFORMACION DE DEFENSA

DEPARTAMENTO	DIA	MES	AÑO
ROCHA	16	X	979

Nº 2988/79

- SOLICITUD DE CONSTANCIA DE HABILITACION PARA CARGOS PUBLICOS -

TITULAR	APELLIDO PATERNO: APREU	APELLIDO MATERNO: MENDEZ
	PRIMER NOMBRE: Ever	SEGUNDO NOMBRE: [illegible]
PADRE	PRIMER NOMBRE: Idalino	SEGUNDO NOMBRE: Tenencio
MADRE	PRIMER NOMBRE: Sinforosa	SEGUNDO NOMBRE: Anastacia

FECHA Y LUGAR DE NACIMIENTO	DIA	MES	AÑO	PAIS	LOCALIDAD o PROVINCIA	NACIONALIDAD Y ESTADO CIVIL
	18	I	946	URUGUAY	ROCHA	Oriental-casado

1	OCUPACION	Hasta 1975 Soldado en Batallón de Infantería Nº12.-Desde entonces a la fecha empleado en la Intendencia Municipal de Rocha.-
2	DOMICILIO	Hasta 1976 en Rincón Nº221.-Desde entonces a la fecha en Barrio Cecilio Costa.-

		SERIE	NUMERO			
3	CREDENCIAL CIVICA	EFC	618	Sin traslados.-	DOC. de IDENT.	2.544.434-2(C)

PARA SER PRESENTADO ANTE LAS AUTORIDADES DE
OBJETO DE LA TRAMITACION

1 - Consignar con precisión, lugar de trabajo o estudios los 10 últimos años.
2 - Consignar con precisión cada domicilio en los últimos 10 años.
3 - Consignar si ha tenido traslados y números anteriores.

FIRMA DEL SOLICITANTE

COMISARIA SECCIONAL 1era.- Se eleva a la Dirección de Investigaciones.

COMISARIO

LOCALIDAD: ROCHA FECHA: 16/X/979

JUAN ANGEL BRUNO

DIRECCION DE INVESTIGACIONES

CIUDAD	DIA	MES	AÑO
C	17	X	79

Se hace constar que el titular de la presente solicitud registra las anotaciones, en el fichero de esta Dirección, que se adjuntan en el Numerado Simple Nº E.S.-335956.....

POR EL DIRECTOR DE INVESTIGACIONES Cnel. [illegible]

JEFATURA DE POLICIA DE ROCHA.-
Se remite al Dpto.No.3 de la D.N.I.I.
El Delegado del S.I.D.
Cnel.(R): Eduardo Silva.-

D. N. I. I. . DEPARTAMENTO Nº 3

CIUDAD	DIA	MES	AÑO
	31	OCT.	1979

SIN ANOTACIONES

Se hace constar que el solicitante registra en el fichero de esta Dirección, las anotaciones que se adjuntan en Numerado Simple Nº .....

EL JEFE DEL DEPARTAMENTO Nº 3

.....152503

POR EL JEFE DEL DEPARTAMENTO 3
Y POR SU ORDEN

2173
Eduardo E. TELLECHEA
Sub. Comisario

TA DE COMANDANTES
EN JEFE
SERVICIO DE INFORMACION DE DEFENSA

DEPARTAMENTO	DIA	MES	AÑO
ROCHA	15	X	979

Nº 2989/79

- SOLICITUD DE CONSTANCIA DE HABILITACION PARA CARGOS PUBLICOS -

TITULAR	APELLIDO PATERNO: ICARDI	APELLIDO MATERNO: GONZALEZ
	PRIMER NOMBRE: Ovidio	SEGUNDO NOMBRE: Custodio
PADRE	PRIMER NOMBRE: Pablo	SEGUNDO NOMBRE: Mauro
MADRE	PRIMER NOMBRE: Alcántara	SEGUNDO NOMBRE: Isabel

FECHA Y LUGAR DE NACIMIENTO	DIA	MES	AÑO	PAIS	LOCALIDAD o PROVINCIA	NACIONALIDAD Y ESTADO CIVIL
	2	III	918	URUGAUY	MALDONADO	Oriental-casado

1	OCUPACION	Hasta 1977 empleado en Empresa González Hnos.-(Rocha).-Desde entonces ala fecha en Intendencia Municipal de Rocha.-
2	DOMICILIO	19 de Abril Nº31.-

3	CREDENCIAL CIVICA	SERIE	NUMERO		DOC. de IDENT.
		DEA	742	Con traslados a Series EBC Nº828 yEAA Nº31238.-	39499(ROCHA)

PARA SER PRESENTADO ANTE LAS AUTORIDADES DE OBJETO DE LA TRAMITACION

1 - Consignar con precisión, lugar de trabajo o estudios los 10 últimos años.
2 - Consignar con precisión cada domicilio en los últimos 10 años.
3 - Consignar si ha tenido traslados y números anteriores.

A. Ovidio C. Icardi
FIRMA DEL SOLICITANTE

COMISARIA SECCIONAL 1era.- Se eleva a la Dirección de Investigaciones.

COMISARIO

LOCALIDAD: ROCHA **FECHA:** 15/X/979 JUAN ANGEL BRUNO

DIRECCION DE INVESTIGACIONES

CIUDAD	DIA	MES	AÑO
R O C H A	17	X	79

Se hace constar que el titular de la presente solicitud registra las anotaciones, en el fichero de esta Dirección, que se adjuntan en el Numerado Simple Nº ..B.O.335752.....

POR EL DIRECTOR DE INVESTIGACIONES Crio.Bgdo. [illegible]

JEFATURA DE POLICIA DE ROCHA.-
Se remite al Dpto.No.3 de la D.N.I.I.
El Delegado del S.I.D.
Cnel.(R): Eduardo Silva.-

18 OCT. 1979

D. N. I. I. - DEPARTAMENTO Nº 3

CIUDAD	DIA	MES	AÑO
	31	OCT.	1979

Dirección Nacional de Información e Inteligencia - DEPA[illegible]TO - Sec. Cons.-Hab.-C. Público

SIN ANOTACIONES

Se hace constar que el solicitante registra en el fichero de esta Dirección, las anotaciones que se adjuntan en Numerado Simple Nº .....

EL JEFE DEL DEPARTAMENTO Nº 3

.....152510

POR EL JEFE DEL DEPARTAMENTO 3
Y POR SU ORDEN

:2173

Eduardo E. TELLECHEA
Sub. Comisario

JUNTA DE COMANDANTES
EN JEFE
SERVICIO DE INFORMACION DE DEFENSA

DEPARTAMENTO	DIA	MES	AÑO
ROCHA	15	X	979

Nº 2990/79

- SOLICITUD DE CONSTANCIA DE HABILITACION PARA CARGOS PUBLICOS -

TITULAR	APELLIDO PATERNO: RAFFINI	APELLIDO MATERNO: PEREYRA
	PRIMER NOMBRE: Anita	SEGUNDO NOMBRE: Clementina
PADRE	PRIMER NOMBRE: Humberto	SEGUNDO NOMBRE: Hildérico
MADRE	PRIMER NOMBRE: Esther	SEGUNDO NOMBRE: Cecilia

FECHA Y LUGAR DE NACIMIENTO	DIA	MES	AÑO	PAIS	LOCALIDAD o PROVINCIA	NACIONALIDAD Y ESTADO CIVIL
	13	I	953	URUGUAY	ROCHA	Oriental-casada

1	**OCUPACION**	Hasta 1972 estudiante liceal en Rocha.-Desde entonces aña fecha empleada en el Juzgado Letrado Departarental.-
2	**DOMICILIO**	25 de Mayo Nº177.-

		SERIE	NUMERO			
3	**CREDENCIAL CIVICA**	EAA	31538	Sin traslados.-	**DOC. de IDENT.**	26284(Rocha)

PARA SER PRESENTADO ANTE LAS AUTORIDADES DE OBJETO DE LA TRAMITACION

1 - Consignar con precisión, lugar de trabajo o estudios los 10 últimos años.
2 - Consignar con precisión cada domicilio en los últimos 10 años.
3 - Consignar si ha tenido traslados y números anteriores.

Anita Raffini de Pereyra
FIRMA DEL SOLICITANTE

COMISARIA SECCIONAL 1era. — Se eleva a la Dirección de Investigaciones.

COMISARIO

LOCALIDAD: ROCHA **FECHA:** 15/X/79

JUAN ANGEL BRUNO

DIRECCION DE INVESTIGACIONES

CIUDAD	DIA	MES	AÑO
ROCHA	17	X	79

Se hace constar que el titular de la presente solicitud registra las anotaciones, en el fichero de esta Dirección, que se adjuntan en el Numerado Simple Nº .....335753.....

POR EL DIRECTOR DE INVESTIGACIONES Crio. [illegible]

JEFATURA DE POLICIA DE ROCHA.-
Se remite al Dpto.No.3 de la D.N.I.I.
El Delegado del S.I.D.
Cnel.(R): Eduardo Silva.-

D. N. I. I. . DEPARTAMENTO Nº 3

CIUDAD	DIA	MES	AÑO
	31	OCT.	1979

Dirección Nacional de Información e Inteligencia - Ecc. Cons.-Nac.-C. Fvs. AA - DEPARTAMENTO Nº 3

SIN ANOTACIONES

Se hace constar que el solicitante registra en el fichero de esta Dirección, las anotaciones que se adjuntan en Numerado Simple Nº .....

EL JEFE DEL DEPARTAMENTO Nº 3

.....152511

POR EL JEFE DEL DEPARTAMENTO 3
Y POR SU ORDEN

2173

Eduardo E. TELLECHEA

'NTA DE COMANDANTES
EN JEFE
SERVICIO DE INFORMACION DE DEFENSA

DEPARTAMENTO	DIA	MES	AÑO
ROCHA	15	X	979

Nº 2991/79

- SOLICITUD DE CONSTANCIA DE HABILITACION PARA CARGOS PUBLICOS -

TITULAR	APELLIDO PATERNO: ?ORALES	APELLIDO MATERNO: CARPENTER
	PRIMER NOMBRE: Liahana	SEGUNDO NOMBRE: Raquel
PADRE	PRIMER NOMBRE: Celmar	SEGUNDO NOMBRE: María
MADRE	PRIMER NOMBRE: Lady	SEGUNDO NOMBRE: Nair

FECHA Y LUGAR DE NACIMIENTO	DIA	MES	AÑO	PAIS	LOCALIDAD o PROVINCIA	NACIONALIDAD Y ESTADO CIVIL
	31	I	951	URUGUAY	ROCHA	Oriental-soltera

1	**OCUPACION**	Hasta 1977 estudiante liceal en Rocha.-desde entonces a la fecha empleada en el Juzgado Letrado D-epartamental.-
2	**DOMICILIO**	Lucio Sanz y Sancho Nº52.

		SERIE	NUMERO			
3	**CREDENCIAL CIVICA**	EAA	32242	Sin traslados.-	**DOC. de IDENT.**	26120(Rocha)

PARA SER PRESENTADO ANTE LAS AUTORIDADES DE OBJETO DE LA TRAMITACION

1 - Consignar con precisión, lugar de trabajo o estudios los 10 últimos años.
2 - Consignar con precisión cada domicilio en los últimos 10 años.
3 - Consignar si ha tenido traslados y números anteriores.

FIRMA DEL SOLICITANTE

COMISARIA SECCIONAL lera.- Se eleva a la Dirección de Investigaciones.

COMISARIO

LOCALIDAD: ROCHA **FECHA:** 15/X/979

JUAN ANGEL BRUNO

DIRECCION DE INVESTIGACIONES	CIUDAD	DIA	MES	AÑO
	ROCHA	17	X	79

Se hace constar que el titular de la presente solicitud registra las anotaciones, en el fichero de esta Dirección, que se adjuntan en el Numerado Simple Nº 2.0.33754

POR EL DIRECTOR DE INVESTIGACIONES Crio.Mayor. MIGUEL A. HUALDE.-

JEFATURA DE POLICIA DE ROCHA.-
Se remite al Dpto.No.3 de la D.N.I.I.
El Delegado del S.I.D.
Cnel.(R): Eduardo Silva.-

18 OCT. 1979

D. N. I. I. . DEPARTAMENTO Nº 3	CIUDAD	DIA	MES	AÑO
		31	OCT.	1979

Dirección Nacional de Información e Inteligencia - Sec. Cons. Pat. D. Público - DEPTO. Nº 3

SIN ANOTACIONES

Se hace constar que el solicitante registra en el fichero de esta Dirección, las anotaciones que se adjuntan en Numerado Simple Nº .....

EL JEFE DEL DEPARTAMENTO Nº 3

.....152512

POR EL JEFE DEL DEPARTAMENTO 3
Y POR SU ORDEN

2173
Eduardo E. TELLECHEA
Sub. Comisario

TA DE COMANDANTES
EN JEFE
SER IO DE INFORMACION DE DEFENSA

DEPARTAMENTO	DIA	MES	AÑO
ROCHA	15	X	79

Nº 2992/79

- SOLICITUD DE CONSTANCIA DE HABILITACION PARA CARGOS PUBLICOS -

TITULAR	APELLIDO PATERNO: MORALES	APELLIDO MATERNO: CARPENTER
	PRIMER NOMBRE: Lady	SEGUNDO NOMBRE: Nair
PADRE	PRIMER NOMBRE: Zelmar	SEGUNDO NOMBRE: María
MADRE	PRIMER NOMBRE: Lady	SEGUNDO NOMBRE: Nair

FECHA Y LUGAR DE NACIMIENTO	DIA	MES	AÑO	PAIS	LOCALIDAD o PROVINCIA	NACIONALIDAD Y ESTADO CIVIL
	23	VI	952	URUGUAY	ROCHA	Oriental-soltera

1	OCUPACION	Hasta 1978 estudiante liceal en Rocha. Desde entonces a la fecha// empleada en el Juzgado Letrado Departamental.-
2	DOMICILIO	Lucio Sanz y Sancho Nº52.-

		SERIE	NUMERO			
3	CREDENCIAL CIVICA	EAA	30696	Sin traslados.-	DOC. de IDENT.	26119(Rocha)

PARA SER PRESENTADO ANTE LAS AUTORIDADES DE
OBJETO DE LA TRAMITACION

1 - Consignar con precisión, lugar de trabajo o estudios los 10 últimos años.
2 - Consignar con precisión cada domicilio en los últimos 10 años.
3 - Consignar si ha tenido traslados y números anteriores.

Nair Morales Carpenter
FIRMA DEL SOLICITANTE

COMISARIA SECCIONAL 1ra.

Se eleva a la Dirección de Investigaciones.

COMISARIO
JUAN ANGEL BRUNO

LOCALIDAD: ROCHA **FECHA:** 15/X/79

DIRECCION DE INVESTIGACIONES

CIUDAD	DIA	MES	AÑO
M O N T E V I D E O	17	X	79

Se hace constar que el titular de la presente solicitud registra las anotaciones, en el fichero de esta Dirección, que se adjuntan en el Numerado Simple Nº 335755

POR EL DIRECTOR DE INVESTIGACIONES [illegible]

JEFATURA DE POLICIA DE ROCHA.-
Se remite al Dpto.No.3 de la D.N.I.I.
El Delegado del S.I.D.
Cnel.(R): Eduardo Silva.-

18 OCT. 1979

D. N. I. I. - DEPARTAMENTO Nº 3

CIUDAD	DIA	MES	AÑO
	31	OCT.	1979

Dirección Nacional de Información e Investigaciones - Sec. Com. Nal. Públicos

SIN ANOTACIONES

Se hace constar que el solicitante registra en el fichero de esta Dirección, las anotaciones que se adjuntan en Numerado Simple Nº .....

POR EL JEFE DEL DEPARTAMENTO 3
Y POR SU ORDEN

2173
Eduardo E. TELLECHEA
Sub. Comisario

EL JEFE DEL DEPARTAMENTO Nº 3

152513

A DE COMANDANTES
EN JEFE
SERVICIO DE INFORMACION DE DEFENSA

DEPARTAMENTO	DIA	MES	AÑO
ROCHA	16	X	979

Nº 2995/79

- SOLICITUD DE CONSTANCIA DE HABILITACION PARA CARGOS PUBLICOS -

TITULAR	APELLIDO PATERNO: OLIVERA	APELLIDO MATERNO: -------
	PRIMER NOMBRE: Delia	SEGUNDO NOMBRE: Arlette
PADRE	PRIMER NOMBRE: Victor	SEGUNDO NOMBRE: Rodesto
MADRE	PRIMER NOMBRE: ------	SEGUNDO NOMBRE: -------

FECHA Y LUGAR DE NACIMIENTO	DIA	MES	AÑO	PAIS	LOCALIDAD o PROVINCIA	NACIONALIDAD Y ESTADO CIVIL
	23	V	931	URUGUAY	ROCHA	Oriental-soltera

1	**OCUPACION**	1969 a la fecha empleada en la Intendencia Municipal de Rocha.-
2	**DOMICILIO**	Francisco De Los Santos Nº188.-

		SERIE	NUMERO			
3	**CREDENCIAL CIVICA**	EEA	5375	Con traslado a Serie EAA Nº31042.-	**DOC. de IDENT.**	2.529.315-1(C)

PARA SER PRESENTADO ANTE LAS AUTORIDADES DE OBJETO DE LA TRAMITACION

1 - Consignar con precisión, lugar de trabajo o estudios los 10 últimos años.
2 - Consignar con precisión cada domicilio en los últimos 10 años.
3 - Consignar si ha tenido traslados y números anteriores.

Delia A Olivera
FIRMA DEL SOLICITANTE

COMISARIA SECCIONAL 1era.- Se eleva a la Dirección de Investigaciones.

COMISARIO

LOCALIDAD: ROCHA **FECHA:** 16/X/979 JUAN ANGEL BRUNO

DIRECCION DE INVESTIGACIONES

CIUDAD	DIA	MES	AÑO
ROCHA	17	X	79

Se hace constar que el titular de la presente solicitud registra las anotaciones, en el fichero de esta Dirección, que se adjuntan en el Numerado Simple Nº D.O.335756.....

POR EL DIRECTOR DE INVESTIGACIONES Crio.Mayor. MIGUEL A. TELLECHEA

JEFATURA DE POLICIA DE ROCHA
Se remite al Dpto. No.3 de la D.N.I.I.
El Delegado del S.I.D.
Cnel.(R): Eduardo Silva

18 OCT. 1979

D. N. I. I. - DEPARTAMENTO Nº 3

CIUDAD	DIA	MES	AÑO
	31	OCT.	1979

Dirección Nacional de Información e Inteligencia · Sub. Cons. Hab. C. Público ·

SIN ANOTACIONES

Se hace constar que el solicitante registra en el fichero de esta Dirección, las anotaciones que se adjuntan en Numerado Simple Nº .....

EL JEFE DEL DEPARTAMENTO Nº 3
152514
.....

POR EL JEFE DEL DEPARTAMENTO 3
Y POR SU ORDEN
2173
Eduardo E. TELLECHEA
Sub. Comisario

DE COMANDANTES
EN JEFE
SERVICIO DE INFORMACION DE DEFENSA

DEPARTAMENTO	DIA	MES	AÑO
ROCHA	15	X	979

Nº 2926/79

- SOLICITUD DE CONSTANCIA DE HABILITACION PARA CARGOS PUBLICOS -

TITULAR	APELLIDO PATERNO: RIBOT	APELLIDO MATERNO: LLANA
	PRIMER NOMBRE: José	SEGUNDO NOMBRE: Antonio
PADRE	PRIMER NOMBRE: José	SEGUNDO NOMBRE: Antonio
MADRE	PRIMER NOMBRE: María	SEGUNDO NOMBRE: Clotilde

FECHA Y LUGAR DE NACIMIENTO	DIA	MES	AÑO	PAIS	LOCALIDAD o PROVINCIA	NACIONALIDAD Y ESTADO CIVIL
	5	XII	909	URUGUAY	ROCHA	Oriental-soltero

1	OCUPACION	1969 a la fecha empleado en el Juzgado Letrado Departamental.-
2	DOMICILIO	José Pedro Ramírez Nº150.-

		SERIE	NUMERO		DOC. de IDENT.
3	CREDENCIAL CIVICA	EAA	13848	Sin traslados.-	3100(Rocha)

PARA SER PRESENTADO ANTE LAS AUTORIDADES DE OBJETO DE LA TRAMITACION

1 - Consignar con precisión, lugar de trabajo o estudios los 10 últimos años.
2 - Consignar con precisión cada domicilio en los últimos 10 años.
3 - Consignar si ha tenido traslados y números anteriores.

FIRMA DEL SOLICITANTE

COMISARIA SECCIONAL 1ra.

Se eleva a la Dirección de Investigaciones.

COMISARIO

LOCALIDAD: ROCHA **FECHA:** 15/X/979

JUAN ANGEL BRUNO

DIRECCION DE INVESTIGACIONES

CIUDAD	DIA	MES	AÑO
ROCHA	17	X	79

Se hace constar que el titular de la presente solicitud registra las anotaciones, en el fichero de esta Dirección, que se adjuntan en el Numerado Simple Nº D.a.335758

POR EL DIRECTOR DE INVESTIGACIONES Crio. Mayor. [illegible]

JEFATURA DE POLICIA DE ROCHA
Se remite al Dpto No.3 de la D.N.I.I.
El Delegado del S.I.D.
Cnel.(R): Eduardo Silva

D. N. I. I. - DEPARTAMENTO Nº 3

CIUDAD	DIA	MES	AÑO
	31	OCT.	1979

Dirección Nacional de Información e Inteligencia - DEPARTAMENTO Nº 3 - Sec. Cons.-Hab.-C. Público

SIN ANOTACIONES

Se hace constar que el solicitante registra en el fichero de esta Dirección, las anotaciones que se adjuntan en Numerado Simple Nº .....

EL JEFE DEL DEPARTAMENTO Nº 3

..... 152515

POR EL JEFE DEL DEPARTAMENTO 3
Y POR SU ORDEN

2173

Eduardo E. TELLECHEA
Sub Comisario

9 DE COMANDANTES
EN JEFE
SERVICIO DE INFORMACION DE DEFENSA

DEPARTAMENTO	DIA	MES	AÑO
ROCHA	16	X	979

Nº 2997/79

- SOLICITUD DE CONSTANCIA DE HABILITACION PARA CARGOS PUBLICOS -

TITULAR	APELLIDO PATERNO: SAN MARTIN	APELLIDO MATERNO: MACHADO
	PRIMER NOMBRE: Pedro	SEGUNDO NOMBRE: Sixto
PADRE	PRIMER NOMBRE: Alfonso	SEGUNDO NOMBRE: ------
MADRE	PRIMER NOMBRE: Antonia	SEGUNDO NOMBRE: ------

FECHA Y LUGAR DE NACIMIENTO	DIA	MES	AÑO	PAIS	LOCALIDAD o PROVINCIA	NACIONALIDAD Y ESTADO CIVIL
	6	VIII	924	URUGUAY	ROCHA	Oriental-divor.

1	OCUPACION	Hasta 1978 empleado como chofer en casa de la Flia.de Armando Grandi, en Punta Ballena(Maldonado).-de julio/79 a la fecha en Intendencia // Municipal de Rocha.-
2	DOMICILIO	Hasta 1978 en casa de la flia.Armando Grandi(Punta Ballena-Maldonado).- Desde enronces a la fecha en Zorrilla de San Martín casi Ituzaingó.-

3	CREDENCIAL CIVICA	SERIE: EAA	NUMERO: 15429	Sin traslados.-	DOC. de IDENT.: 2.546.098-8(C)

PARA SER PRESENTADO ANTE LAS AUTORIDADES DE OBJETO DE LA TRAMITACION

1 - Consignar con precisión, lugar de trabajo o estudios los 10 últimos años.
2 - Consignar con precisión cada domicilio en los últimos 10 años.
3 - Consignar si ha tenido traslados y números anteriores.

FIRMA DEL SOLICITANTE

COMISARIA SECCIONAL 1ra.-

Se eleva a la Dirección de Investigaciones.

COMISARIO

LOCALIDAD: ROCHA **FECHA:** 16/X/979

JUAN ANGEL BRUNO

DIRECCION DE INVESTIGACIONES

CIUDAD	DIA	MES	AÑO
ROCHA	18	X	79

Se hace constar que el titular de la presente solicitud registra las anotaciones, en el fichero de esta Dirección, que se adjuntan en el Numerado Simple Nº 335497

POR EL DIRECTOR DE INVESTIGACIONES Crio. [illegible]

JEFATURA DE POLICIA DE ROCHA
Se remite al Dpto No.3 de la D.N.I.I.
El Delegado del S.I.D.
Cnel.(R): Eduardo Silva

D. N. I. I. - DEPARTAMENTO Nº 3

CIUDAD	DIA	MES	AÑO
	31	OCT.	1979

Dirección Nacional de Información e Inteligencia - Sec. Cons.-Nac. S. Público

SIN ANOTACIONES

Se hace constar que el solicitante registra en el fichero de esta Dirección, las anotaciones que se adjuntan en Numerado Simple Nº .....

EL JEFE DEL DEPARTAMENTO Nº 3

152516

POR EL JEFE DEL DEPARTAMENTO 3
Y POR SU ORDEN

2173

Eduardo E. TELLECHEA
Sub. Comisario

JUNTA DE COMANDANTES
EN JEFE
SERVICIO DE INFORMACION DE DEFENSA

DEPARTAMENTO	DIA	MES	AÑO
ROCHA	16	X	979

Nº 2999/79

- SOLICITUD DE CONSTANCIA DE HABILITACION PARA CARGOS PUBLICOS -

TITULAR	APELLIDO PATERNO: SOSA	APELLIDO MATERNO: ------
	PRIMER NOMBRE: Amílcar	SEGUNDO NOMBRE: Mireye
PADRE	PRIMER NOMBRE: Antonio	SEGUNDO NOMBRE: ------
MADRE	PRIMER NOMBRE: -------	SEGUNDO NOMBRE: -----

FECHA Y LUGAR DE NACIMIENTO	DIA	MES	AÑO	PAIS	LOCALIDAD o PROVINCIA	NACIONALIDAD Y ESTADO CIVIL
	22	XII	932	URUGUAY	ROCHA	Oriental-casada

1	OCUPACION	1969 a la fecha empleada en la Intendencia Municipal de Rocha.-
2	DOMICILIO	Angel María Rivero Nº99Bis.-

		SERIE	NUMERO			
3	CREDENCIAL CIVICA	EAA	18668	Sin traslados.-	DOC. de IDENT.	35925(Rocha)

PARA SER PRESENTADO ANTE LAS AUTORIDADES DE
OBJETO DE LA TRAMITACION

1 - Consignar con precisión, lugar de trabajo o estudios los 10 últimos años.
2 - Consignar con precisión cada domicilio en los últimos 10 años.
3 - Consignar si ha tenido traslados y números anteriores.

FIRMA DEL SOLICITANTE

COMISARIA SECCIONAL 1era.- Se eleva a la Dirección de Investigaciones.

COMISARIO

LOCALIDAD: ROCHA **FECHA:** 16/X/979 JUAN ANGEL BRUNO

DIRECCION DE INVESTIGACIONES

CIUDAD	DIA	MES	AÑO
R O C H A	17	X	79

Se hace constar que el titular de la presente solicitud registra las anotaciones, en el fichero de esta Dirección, que se adjuntan en el Numerado Simple Nº D.I.335767

POR EL DIRECTOR DE INVESTIGACIONES Cnel. Ayte. [illegible]

18 OCT. 1979

JEFATURA DE POLICIA DE ROCHA.-
Se remite al Dpto.No.3 de la D.N.I.I.
El Delegado del S.I.D.
Cnel.(R): Eduardo Silva.-

D. N. I. I. . DEPARTAMENTO Nº 3

CIUDAD	DIA	MES	AÑO
	31	OCT.	1979

Dirección Nacional de Información e Inteligencia - Nº9 - Sec. Cons. Hab. C. Público

SIN ANOTACIONES

Se hace constar que el solicitante registra en el fichero de esta Dirección, las anotaciones que se adjuntan en Numerado Simple Nº .....

EL JEFE DEL DEPARTAMENTO Nº 3 152517

POR EL JEFE DEL DEPARTAMENTO 3
Y POR SU ORDEN
2173
Eduardo E. TELLECHEA
Sub. Comisario

JUNTA DE COMANDANTES
EN JEFE
SERVICIO DE INFORMACION DE DEFENSA

DEPARTAMENTO	DIA	MES	AÑO
ROCHA	15	X	979

Nº 3000/79

- SOLICITUD DE CONSTANCIA DE HABILITACION PARA CARGOS PUBLICOS -

TITULAR	APELLIDO PATERNO: TORRES	APELLIDO MATERNO: MARTINEZ	
	PRIMER NOMBRE: GEROCIO	SEGUNDO NOMBRE:	
PADRE	PRIMER NOMBRE: SEVERO	SEGUNDO NOMBRE: LEONARDO	
MADRE	PRIMER NOMBRE: LIDIA	SEGUNDO NOMBRE: VICENTA	

FECHA Y LUGAR DE NACIMIENTO	DIA	MES	AÑO	PAIS	LOCALIDAD o PROVINCIA	NACIONALIDAD Y ESTADO CIVIL
	9	V	930	URUGUAY	CANELONES	ORIENTAL=CASADO

1	OCUPACION	De 1954 a la fecha empleado de la Intendencia Municipal de Rocha.-
2	DOMICILIO	Río Branco Nº220 .-

		SERIE	NUMERO		DOC. de IDENT.
3	CREDENCIAL CIVICA	ECA	1231	Traslado a Serie Nº E.A.A. 24169	24072 - C

PARA SER PRESENTADO ANTE LAS AUTORIDADES DE OBJETO DE LA TRAMITACION

1 - Consignar con precisión, lugar de trabajo o estudios los 10 últimos años.
2 - Consignar con precisión cada domicilio en los últimos 10 años.
3 - Consignar si ha tenido traslados y números anteriores.

Gerocio Torres
FIRMA DEL SOLICITANTE

COMISARIA SECCIONAL 1ra.

Se eleva a la Dirección de Investigaciones.

COMISARIO
JUAN ANGEL BRUNO.-

LOCALIDAD: ROCHA **FECHA:** 15/X/979.-

DIRECCION DE INVESTIGACIONES

CIUDAD	DIA	MES	AÑO
ROCHA	17	X	79

Se hace constar que el titular de la presente solicitud registra las anotaciones, en el fichero de esta Dirección, que se adjuntan en el Numerado Simple Nº B.e.335768

POR EL DIRECTOR DE INVESTIGACIONES Crio. Mayor. [illegible]

JEFATURA DE POLICIA DE ROCHA
Se remite al Dpto No.3 de la D.N.I.I.
El Delegado del S.I.D.
Cnel.(R): Eduardo Silva

18 OCT. 1979

D. N. I. I. - DEPARTAMENTO Nº 3

CIUDAD	DIA	MES	AÑO
	31	OCT.	1979

Dirección Nacional de Información e Identificación - Sec. Cons.-Hab.-C. Público - DEPARTAMENTO Nº 9

SIN ANOTACIONES

Se hace constar que el solicitante registra en el fichero de esta Dirección, las anotaciones que se adjuntan en Numerado Simple Nº .....

POR EL JEFE DEL DEPARTAMENTO 3
Y POR SU ORDEN

2173
Eduardo E. TELLECHEA
Sub Comisario

EL JEFE DEL DEPARTAMENTO Nº 3

152518

...EA DE COMANDANTES
EN JEFE
SERVICIO DE INFORMACION DE DEFENSA

DEPARTAMENTO	DIA	MES	AÑO
ROCHA	15	X	979

Nº 3001/79

- SOLICITUD DE CONSTANCIA DE HABILITACION PARA CARGOS PUBLICOS -

TITULAR	APELLIDO PATERNO: ZIPITRIA	APELLIDO MATERNO: AMEZTOY
	PRIMER NOMBRE: Julia	SEGUNDO NOMBRE: Elizabeth
PADRE	PRIMER NOMBRE: Enrique	SEGUNDO NOMBRE: Diego
MADRE	PRIMER NOMBRE: Emma	SEGUNDO NOMBRE: Natividad

FECHA Y LUGAR DE NACIMIENTO	DIA	MES	AÑO	PAIS	LOCALIDAD o PROVINCIA	NACIONALIDAD Y ESTADO CIVIL
	4	II	952	URUGUAY	ROCHA	Oriental-solteta

1	OCUPACION	Hasta 1975 estudiante liceal y Facultad de Derecho y Ciencias Sociales mes XI/975 a la fecha empleada en el Juzgado Letrado Departamental.-
2	DOMICILIO	Rincón Nº57.-

		SERIE	NUMERO			
3	CREDENCIAL CIVICA	EAA	31541	Sin traslados.-	DOC. de IDENT.	23891(Rocha)

PARA SER PRESENTADO ANTE LAS AUTORIDADES DE OBJETO DE LA TRAMITACION

1 - Consignar con precisión, lugar de trabajo o estudios los 10 últimos años.
2 - Consignar con precisión cada domicilio en los últimos 10 años.
3 - Consignar si ha tenido traslados y números anteriores.

FIRMA DEL SOLICITANTE

COMISARIA SECCIONAL 1era. - Se eleva a la Dirección de Investigaciones.

COMISARIO

LOCALIDAD: ROCHA **FECHA:** 15/X/979 JUAN ANGEL BRUNO

DIRECCION DE INVESTIGACIONES

CIUDAD	DIA	MES	AÑO
ROCHA	17	X	79

Se hace constar que el titular de la presente solicitud registra las anotaciones, en el fichero de esta Dirección, que se adjuntan en el Numerado Simple Nº .B.I.335749.....

POR EL DIRECTOR DE INVESTIGACIONES

JEFATURA DE POLICIA DE ROCHA
Se remite al Dpto.No.3 de la D.N.I.I.
El Delegado del S.I.D.
Cnel.(R): Eduardo Silva

18 OCT. 1979
ROCHA

D. N. I. I. - DEPARTAMENTO Nº 3

CIUDAD	DIA	MES	AÑO
	18	OCT.	1979

Dirección Nacional de Información e Inteligencia - Sec. Const. Nac. Público - DEPARTAMENTO Nº 3

SIN ANOTACIONES

Se hace constar que el solicitante registra en el fichero de esta Dirección, las anotaciones que se adjuntan en Numerado Simple Nº .....

EL JEFE DEL DEPARTAMENTO Nº 3

.....132519

POR EL JEFE DEL DEPARTAMENTO Nº 3
Y POR SU ORDEN

2173
Eduardo F. TELECHEA
Sub Comisario

DE COMANDANTES
EN JEFE
SERVICIO DE INFORMACION DE DEFENSA

DEPARTAMENTO	DIA	MES	AÑO
ROCHA	18	X	1979

Nº 3026/79

- SOLICITUD DE CONSTANCIA DE HABILITACION PARA CARGOS PUBLICOS -

	APELLIDO PATERNO	APELLIDO MATERNO
TITULAR	DEVITTA	PEREYRA
	PRIMER NOMBRE	**SEGUNDO NOMBRE**
	PEDRO	GABRIEL
PADRE	**PRIMER NOMBRE**	**SEGUNDO NOMBRE**
	PEDRO	SILVEIRO
MADRE	**PRIMER NOMBRE**	**SEGUNDO NOMBRE**
	ELADIA	FLORENTINA

FECHA Y LUGAR DE NACIMIENTO	DIA	MES	AÑO	PAIS	LOCALIDAD o PROVINCIA	NACIONALIDAD Y ESTADO CIVIL
	4	XII	1924	URUGUAY	3era. Sec. ROCHA.-	ORIENTAL-CASADO

1	**OCUPACION**	DESDE EL AÑO 1969 AL AÑO 1976 JUBILADO.-DESDE EL AÑO 1977 A LA FECHA FUNCIONARIO DE LA INTENDENCIA MUNICIPAL DE ROCHA.-
2	**DOMICILIO**	DESDE EL AÑO 1969 AL AÑO 1973 EN BALNEARIO SOLIMAR DEL DEPTO DE CANELONES, DESDE EL AÑO 1974 A LA FECHA EN CONTINUACION DE AVDA; KENNEDY, BAJARDIN.-

		SERIE	NUMERO			
3	**CREDENCIAL CIVICA**	A.J.B.	3039	A.T.A.6423.- E.A.A. 35.135.-	**DOC. de IDENT.**	567.486 MDEO.-

PARA SER PRESENTADO ANTE LAS AUTORIDADES DE OBJETO DE LA TRAMITACION

1 - Consignar con precisión, lugar de trabajo o estudios los 10 últimos años.
2 - Consignar con precisión cada domicilio en los últimos 10 años.
3 - Consignar si ha tenido traslados y números anteriores.

FIRMA DEL SOLICITANTE

COMISARIA SECCIONAL 12da

Se eleva a la Dirección de Investigaciones.

COMISARIA 12a. Zona LAS CHACRAS ROCHA

COMISARIO
MARIO PAEZ BRAÑAS.-

LOCALIDAD: Las Chacras.- **FECHA:** 18/X/79.-

DIRECCION DE INVESTIGACIONES

CIUDAD	DIA	MES	AÑO
R O C H A.	23	X	79

DIRECCION DE INVESTIGACIONES

Se hace constar que el titular de la presente solicitud registra las anotaciones, en el fichero de esta Dirección, que se adjuntan en el Numerado Simple Nº E.a. Nº 141032.....

POR EL DIRECTOR DE INVESTIGACIONES Crio.Egdo. MIGUEL ANGEL HUELMO

JEFATURA DE POLICIA DE ROCHA
Se remite al Dpto No.3 de la D.N.I.I.
El Delegado del S.I.D.
Cnel.(R): Edgardo Silva

JEFATURA DE POLICIA DE ROCHA 31 OCT. 1979

D. N. I. I. - DEPARTAMENTO Nº 3

CIUDAD	DIA	MES	AÑO
	31	OCT.	19

Dirección Nacional de Información - Sec. Cons.-hab.-

SIN ANOTACIONES

Se hace constar que el solicitante registra en el fichero de esta Dirección, las anotaciones que se adjuntan en Numerado Simple Nº .....

EL JEFE DEL DEPARTAMENTO Nº 3

.....152529

POR EL JEFE DEL DEPARTAMENTO
Y POR SU ORDEN 2173

Eduardo E. TELLECHEA
Sub. Comisario

JUNTA DE COMANDANTES
EN JEFE
SERVICIO DE INFORMACION DE DEFENSA

DEPARTAMENTO	DIA	MES	AÑO
ROCHA	19	X	1979

Nº 3027/79

- SOLICITUD DE CONSTANCIA DE HABILITACION PARA CARGOS PUBLICOS -

	APELLIDO PATERNO	APELLIDO MATERNO
TITULAR	CORAZZA	NIEVES
	PRIMER NOMBRE	SEGUNDO NOMBRE
	FRANCISCO	ERNESTO
PADRE	PRIMER NOMBRE	SEGUNDO NOMBRE
	JUSTO	GERMAN
MADRE	PRIMER NOMBRE	SEGUNDO NOMBRE
	MARIA	ISIDORA

FECHA Y LUGAR DE NACIMIENTO	DIA	MES	AÑO	PAIS	LOCALIDAD o PROVINCIA	NACIONALIDAD Y ESTADO CIVIL
	25	I	1941	URUGUAY	7ma. Sec. ROCHA.-	ORIENTAL-CASADO.-

1	OCUPACION	DESDE EL AÑO 1969 AL AÑO 1972 EN COMERCIO DEL SEÑOR ERASTOSTENES FARIAS DESDE EL AÑO 1973 A LA FECHA FUNCIONARIO DE LA INTENDENCIA MUNICIPAL DE ROCHA.-
2	DOMICILIO	DESDE EL AÑO 1969 AL AÑO 1971 EN BARRIO ADOLFO VIERA, DESDE EL AÑO 1972 A LA FECHA EN BARRIO CARDOZO.-

		SERIE	NUMERO			
3	CREDENCIAL CIVICA	E.A.A.	24.666		DOC. de IDENT.	31.942 ROCHA.-

PARA SER PRESENTADO ANTE LAS AUTORIDADES DE OBJETO DE LA TRAMITACION

1 - Consignar con precisión, lugar de trabajo o estudios los 10 últimos años.
2 - Consignar con precisión cada domicilio en los últimos 10 años.
3 - Consignar si ha tenido traslados y números anteriores.

Francisco Coraza
FIRMA DEL SOLICITANTE

COMISARIA SECCIONAL 12da

Se eleva a la Dirección de Investigaciones.

COMISARIO
MARIO PAEZ BRAÑAS.-

LOCALIDAD: Las Chacras **FECHA:** 19/X/79

DIRECCION DE INVESTIGACIONES

CIUDAD	DIA	MES	AÑO
ROCHA	23	X	79

Se hace constar que el titular de la presente solicitud registra las anotaciones, en el fichero de esta Dirección, que se adjuntan en el Numerado Simple Nº ..E.d.343880.....

POR EL DIRECTOR DE INVESTIGACIONES Crio.Egdo. MIGUEL A HUELMO.-

JEFATURA DE POLICIA DE ROCHA.-
Se remite al Dpto.No.3 de la D.N.I.I.
El Delegado del S.I.D.
Cnel.(R): Eduardo Silva.-

D. N. I. I. . DEPARTAMENTO Nº 3

CIUDAD	DIA	MES	AÑO
	31	OCT.	1979

SIN ANOTACIONES

Se hace constar que el solicitante registra en el fichero de esta Dirección, las anotaciones que se adjuntan en Numerado Simple Nº .....

EL JEFE DEL DEPARTAMENTO Nº 3

.....152521

POR EL JEFE DEL DEPARTAMENTO 3
Y POR SU ORDEN

2173

Eduardo E. TELECHEA

JUNTA DE COMANDANTES
EN JEFE
SERVICIO DE INFORMACION DE DEFENSA

DEPARTAMENTO	DIA	MES	AÑO
TACUAREMBO	6	12	78

N.o 1.794.-

- SOLICITUD DE CONSTANCIA DE HABILITACION PARA CARGOS PUBLICOS -

TITULAR	APELLIDO PATERNO: ----------	APELLIDO MATERNO: GOMEZ
	PRIMER NOMBRE: JUAN	SEGUNDO NOMBRE: ----------
PADRE	PRIMER NOMBRE: ----------	SEGUNDO NOMBRE: ------
MADRE	PRIMER NOMBRE: Manuela	SEGUNDO NOMBRE: -------(fallecida

FECHA Y LUGAR DE NACIMIENTO	DIA	MES	AÑO	PAIS	LOCALIDAD o PROVINCIA	NACIONALIDAD Y ESTADO CIVIL
	25	12	925	URUGUAY	Tacuarembó,	oriental/soltero

1	OCUPACION	del 65 al 70 trabajó en un comercio de su propiedad,en calle 25 de Mayo 314;después efectuó trabajos ambulantes en su casa(es decir arreglos de cocinas y bicicletas a domicilio,y en Febrero del 76 ingresó a la I.Municipal,trabajando actualmente en el taller.-
2	DOMICILIO	Del año 1966 a la fecha se domicilia en calle Agraciada No.109.-

		SERIE	NUMERO		DOC. de IDENT.	
3	CREDENCIAL CIVICA	TAA	21423	- - - -		69.048 Tacbó.-

PARA SER PRESENTADO ANTE LAS AUTORIDADES DE LA INTENDENCIA MUNICIPAL DE TACUAREMBO
OBJETO DE LA TRAMITACION a solicitud de la misma

1 - Consignar con precisión, lugar de trabajo o estudio los 10 últimos años.
2 - Consignar con precisión cada domicilio en los últimos 10 años.
3 - Consignar si ha tenido traslados y números anteriores.

Juan Gomez
FIRMA DEL SOLICITANTE

COMISARIA SECCIONAL 1ra

Se eleva a [redacted] Jefatura de Policía.

LUIS A. UMPIERRE VIERA
COMISARIO

LOCALIDAD: Tacuarembó FECHA: 6/12/978

[redacted]

CIUDAD	DIA	MES	AÑO
Tacuarembó,	8	1	79

JEFATURA DE POLICIA DE TACUAREMBO.-

Se hace constar que el titular de la presente solicitud no registra las anotaciones, en el fichero de esta [redacted] Jefatura.-

[redacted]
Por el Delegado del S.I.D.-
Insp. .....
Miguel Angel Villalba.-

D.N.I.I. - DEPARTAMENTO Nº 3

CIUDAD	DIA	MES	AÑO
	19	MAYO	1979

152522

Se hace constar que el solicitante registra en el fichero de este Servicio las anotaciones que se adjuntan en Numerado Simple Nº .....

SIN ANOTACIONES

EL JEFE DEL DPTO. Nº 3

POR EL JEFE DEL DPTO Nº 3
Y POR SU ORDEN
2173
SILVAR LARA BORGES
SUB-COMISARIO

JUNTA DE COMANDANTES
EN JEFE
SERVICIO DE INFORMACION DE DEFENSA

DEPARTAMENTO	DIA	MES	AÑO
TACUAREMBO	6	12	78

N.o 1.795.-

- SOLICITUD DE CONSTANCIA DE HABILITACION PARA CARGOS PUBLICOS -

TITULAR	APELLIDO PATERNO: PEREZ de LEMOS	APELLIDO MATERNO: RODRIGUEZ.-
	PRIMER NOMBRE: Carolina.-	SEGUNDO NOMBRE:
PADRE	PRIMER NOMBRE: Antonio	SEGUNDO NOMBRE: Facundo (Fallecido)
MADRE	PRIMER NOMBRE: Secundina.-	SEGUNDO NOMBRE: (Fallecida)

FECHA Y LUGAR DE NACIMIENTO	DIA	MES	AÑO	PAIS	LOCALIDAD o PROVINCIA	NACIONALIDAD Y ESTADO CIVIL
	6	11	25	URUGUAY	Tacuarembó,	oriental.-

1	OCUPACION	Desde el año 1968 a la fecha trabaja en la Intendencia Municipal de Tacuarembó.-
2	DOMICILIO	en calle Gral. Rivera Nº 266, desde el año 1968 a la fecha.-

		SERIE	NUMERO			
3	CREDENCIAL CIVICA	TAA	40784	TDA 825 Tbó.-	DOC. de IDENT.	42.650 Tacuarembó.-

PARA SER PRESENTADO ANTE LAS AUTORIDADES DE la Intendencia Municipal de Tacuarembó.-
OBJETO DE LA TRAMITACION a solicitud de la misma.-

1 - Consignar con precisión, lugar de trabajo o estudio los 10 últimos años.
2 - Consignar con precisión cada domicilio en los últimos 10 años.
3 - Consignar si ha tenido traslados y números anteriores.

Carolina Perez de Lemos
FIRMA DEL SOLICITANTE

COMISARIA SECCIONAL 1ra. Se eleva a la [redacted] Jefatura de Policía.-

LUIS A. UMPIERRE VIERA
COMISARIO

LOCALIDAD: TACUAREMBO, FECHA: 6/12/78.-

DIRECCION DE INVESTIGACIONES	CIUDAD	DIA	MES	AÑO
	Tacuarembó,	8	1	79

JEFATURA DE POLICIA DE TACUAREMBO.-

Se hace constar que el titular de la presente solicitud no registra las anotaciones, en el fichero de esta [redacted] Jefatura.-

Por el Delegado del S.I.D.-
Insp.-
Miguel Angel Villalba.-

D.N.I.I. - DEPARTAMENTO Nº 3	CIUDAD	DIA	MES	AÑO
		9	MAYO	1979

Se hace constar que el solicitante registra en el fichero de este Servicio las anotaciones que se adjuntan en Numerado Simple Nº .....

POR EL JEFE DEL DEPARTAMENTO N.º 3
Y POR SU ORDEN
2173
SILCAR LARA TORCES
SUB-COMISARIO

SIN ANOTACIONES EL JEFE DEL DPTO. Nº 3

152523

JUNTA DE COMANDANTES EN JEFE
SERVICIO DE INFORMACION DE DEFENSA

DEPARTAMENTO	DIA	MES	AÑO
Tacuarembó	5	12	1978

N.o 1.796.-

- SOLICITUD DE CONSTANCIA DE HABILITACION PARA CARGOS PUBLICOS -

TITULAR	APELLIDO PATERNO: PIRIZ	APELLIDO MATERNO: ZAPIRAIN
	PRIMER NOMBRE: Oscar	SEGUNDO NOMBRE: Santos
PADRE	PRIMER NOMBRE: Santos	SEGUNDO NOMBRE: Macario
MADRE	PRIMER NOMBRE: Elida	SEGUNDO NOMBRE: Bibiana (Falicida).-

FECHA Y LUGAR DE NACIMIENTO	DIA	MES	AÑO	PAIS	LOCALIDAD o PROVINCIA	NACIONALIDAD Y ESTADO CIVIL
	4	4	1957	Uruguay	Tacuarembó	or/soltero.

1	**OCUPACION**	desde 1968 a 1970 cursaba estudios primarios en la Escuela No.7 General Artigas y de 1970 a la fecha no realiza ningun trabajo ni estudia
2	**DOMICILIO**	Desde 1968 a la fecha se domicilia en calle Zabala No.139.-

		SERIE	NUMERO			
3	CREDENCIAL CIVICA	TAA	87.758	- - - - - - - - - -	DOC. de IDENT.	81.394 Tacbó.-

PARA SER PRESENTADO ANTE LAS AUTORIDADES DE la Dirección Nacional de Bomberos.-
OBJETO DE LA TRAMITACION ocupar un cargo.-

1 - Consignar con precisión, lugar de trabajo o estudio los 10 últimos años.
2 - Consignar con precisión cada domicilio en los últimos 10 años.
3 - Consignar si ha tenido traslados y números anteriores.

Oscar. Piriz Zapirain
FIRMA DEL SOLICITANTE

COMISARIA SECCIONAL 1ra. — Se eleva a la [redacted] Jef.Pcía.Tacbó.-

JEFATURA DE POLICIA COMISARIA

LUIS A. [illegible] VIERA
COMISARIO

LOCALIDAD: Tacuarembó — FECHA: 5/12/1978.-

[redacted]

CIUDAD	DIA	MES	AÑO
Tacuarembó,	8	1	79

JEFATURA DE POLICIA DE TACUAREMBO.-

Se hace constar que el titular de la presente solicitud registra las anotaciones, no

en el fichero de esta [redacted] Jefatura.-.....

JEFATURA DE POLICIA SECRETARIA TACUAREMBO

[redacted]
Por el Delegado del S.I.D.-
Insp.-.....
Miguel Angel Villarba.-

D.N.I.I. - DEPARTAMENTO Nº 3

DEPARTAMENTO Nº 3

CIUDAD	DIA	MES	AÑO
	19	MAYO	1979

Se hace constar que el solicitante registra en el fichero de este Servicio las anotaciones que se adjuntan en Numerado Simple Nº .....

POR EL JEFE DEL DEPARTAMENTO Nº 3
Y POR SU ORDEN
.2173
OSCAR LARA FORCES
SUBCOMISARIO

SIN ANOTACIONES

EL JEFE DEL DPTO. Nº 3

152524

JUNTA DE COMANDANTES
EN JEFE

SERVICIO DE INFORMACION DE DEFENSA

DEPARTAMENTO	DIA	MES	AÑO
Tacuarembó	20	12	1978

N.o 1.932.-

S/4

- SOLICITUD DE CONSTANCIA DE HABILITACION PARA CARGOS PUBLICOS -

TITULAR	APELLIDO PATERNO: PUSILLO	APELLIDO MATERNO: FERRAZ
	PRIMER NOMBRE: Juan	SEGUNDO NOMBRE: Francisco
PADRE	PRIMER NOMBRE: Miguel	SEGUNDO NOMBRE:
MADRE	PRIMER NOMBRE: Siceta	SEGUNDO NOMBRE:

FECHA Y LUGAR DE NACIMIENTO	MES	DIA	AÑO	PAIS	LOCALIDAD o PROVINCIA	NACIONALIDAD - EST. CIVIL
	26	4	1933	Uruguay	San Gregorio	Oriental,Soltero

1	OCUPACION	Empleado Municipal,desde el mes de noviembre de 1974 a la fecha,anteriormente "Carpintero"
2	DOMICILIO	San Gregorio de Polanco

3	CREDENCIAL CIVICA	SERIE	NUMERO		DOC. de IDENT.
		T.E.D	5352	Tcbó.anterior BPA 7595	886.363 Mdeo.

Expresa que siempre se radicó en San Gregorio sacó Cédula en Mdeo.

PARA SER PRESENTADO ANTE LAS AUTORIDADES DE Intendencia Municipal.-

OBJETO DE LA TRAMITACION Permanencia en el Cargo.-

1 - Consignar con precisión, lugar de trabajo o estudio los 10 últimos años. San Gregorio.-
2 - Consignar con precisión cada domicilio en los últimos 10 años. San Gregorio.-
3 - Consignar si ha tenido traslados y números anteriores. La Credencial fué de Mdeo.serie B.P.A.7595.-

Juan F. Pusilla
FIRMA DEL SOLICITANTE
Juan F.Pusillo.-

COMISARIA SECCIONAL 4ta.

Se eleva a la [redacted]

Cr.Ppal: Gervacio Dalera.-
COMISARIO
Egdo.4ta.Sección.-

San Gregorio,20 de diciembre de 1978.-
LOCALIDAD: FECHA:

[redacted]

CIUDAD	DIA	MES	AÑO
Tacuarembó,	26	1	79

JEFATURA DE POLICIA DE TACUAREMBO.-

Se hace constar que el titular de la presente solicitud registra las anotaciones, no en el fichero de esta [redacted] que se adjuntan en el Numerado Simple Nº Jefatura.-.....

JEFATURA DE POLICIA TACUAREMBO SECRETARIA GENERAL

[redacted]
Por el Delegado del S.I.D.-
Insp. .....
Miguel Angel Villalba.

D.N.I.I. DEPARTAMENTO Nº 3

CIUDAD	DIA	MES	AÑO
	21	MAYO	1979

DEPARTAMENTO Nº 3

Se hace constar que el solicitante registra en el fichero de este Servicio las anotaciones que se adjuntan en Numerado Simple Nº .....

POR EL JEFE DEL DEPARTAMENTO Nº 3
Y POR SU ORDEN
SILCAR LARA FLORES
SUB/COMISARIO

SIN ANOTACIONES EL JEFE DEL DPTO. Nº 3

152525

2173

JUNTA DE COMANDANTES EN JEFE

SERVICIO DE INFORMACION DE DEFENSA

DEPARTAMENTO	DIA	MES	AÑO
TACUAREMBO	21	12	1978

N.o 1.933.-

S/4

- SOLICITUD DE CONSTANCIA DE HABILITACION PARA CARGOS PUBLICOS -

TITULAR	APELLIDO PATERNO: CUILLGOTTI	APELLIDO MATERNO: FEO
	PRIMER NOMBRE: REMIGIO	SEGUNDO NOMBRE: - - -
PADRE	PRIMER NOMBRE: LORENZO	SEGUNDO NOMBRE: - - -
MADRE	PRIMER NOMBRE: AMABILIA	SEGUNDO NOMBRE: HERNOGENES

FECHA Y LUGAR DE NACIMIENTO	MES	DIA	AÑO	PAIS	LOCALIDAD o PROVINCIA	NACIONALIDAD - EST. CIVIL
	1	10	1929	URUGUAY	TACUAREMBO	oriental-casado

1	**OCUPACION**	Funcionario Municipal, desde 1952.-
2	**DOMICILIO**	18 de Julio No. 494, desde 1968.-

		SERIE	NUMERO			
3	**CREDENCIAL CIVICA**	T.A.A.	15.074		**DOC. de IDENT.**	59.790 (Tb6)

PARA SER PRESENTADO ANTE LAS AUTORIDADES DE LA INTENDENCIA MUNICIPAL DE TACUAREMBO.-
OBJETO DE LA TRAMITACION

1 - Consignar con precisión, lugar de trabajo o estudio los 10 últimos años.
2 - Consignar con precisión cada domicilio en los últimos 10 años.
3 - Consignar si ha tenido traslados y números anteriores.

FIRMA DEL SOLICITANTE

COMISARIA SECCIONAL 2da

Se eleva a la ~~Dirección de Investigaciones~~.
Jefatura de Policía de Tacuarembo.-

COMISARIO
José A. Villanueva.-

LOCALIDAD: Tacuarembó FECHA: 21/12/978

r.d.m.-

~~DIRECCION DE INVESTIGACIONES~~

CIUDAD	DIA	MES	AÑO
Tacuarembó	17	1	79

JEFATURA DE POLICIA DE TACUAREMBO

Se hace constar que el titular de la presente solicitud registra no las anotaciones, en el fichero de esta ~~Dirección, que se adjuntan en el Numerado Simple N°~~ Jefatura.-.....

~~DIRECCION DE INVESTIGACIONES~~
Por el Delegado del S.I.D.-
Inspector.....
Miguel Angel VILLALBA

D.N.I.I. - DEPARTAMENTO Nº 3	CIUDAD	DIA	MES	AÑO
~~DIRECCION DE INVESTIGACIONES~~ N°. 3		21	MAYO	1979

Se hace constar que el solicitante registra en el fichero de este Servicio las anotaciones que se adjuntan en Numerado Simple Nº.....

POR EL JEFE DEL DEPARTAMENTO Nº 3
Y POR SU ORDEN
SILCAR LARA
SUB-COMISARIO

SIN ANOTACIONES

EL JEFE DEL DPTO. Nº 3

152526

2173

JUNTA DE COMANDANTES EN JEFE

SERVICIO DE INFORMACION DE DEFENSA

S/A

DEPARTAMENTO	DIA	MES	AÑO
TACUAREMBO	23	12	1978

N.o 1.934.-

- SOLICITUD DE CONSTANCIA DE HABILITACION PARA CARGOS PUBLICOS -

TITULAR	APELLIDO PATERNO	APELLIDO MATERNO: BORNIA VARELA (materno)
	PRIMER NOMBRE: SERGIO	SEGUNDO NOMBRE: ROSEL
PADRE	PRIMER NOMBRE: - - -	SEGUNDO NOMBRE: - - -
MADRE	PRIMER NOMBRE: ELVIA	SEGUNDO NOMBRE: ANTONIA

FECHA Y LUGAR DE NACIMIENTO	MES	DIA	AÑO	PAIS	LOCALIDAD o PROVINCIA	NACIONALIDAD - EST. CIVIL
	29	5	1935	URUGUAY	TACUAREMBO	oriental-casado

1	**OCUPACION**	Funcionario Municipal, desde mayo de 1955.-
2	**DOMICILIO**	Calle Figueroa No.40, desde 1977. Anteriormente y ya en el año 1968 hasta marzo de 1977 en calle Solís No.342.-

3	**CREDENCIAL CIVICA**	SERIE: T.C.F.	NUMERO: 1211		**DOC. de IDENT.**	45.122 (Tbó)

PARA SER PRESENTADO ANTE LAS AUTORIDADES DE INTENDENCIA MUNICIPAL DE TACUAREMBO.-
OBJETO DE LA TRAMITACION

1 - Consignar con precisión, lugar de trabajo o estudio los 10 últimos años.
2 - Consignar con precisión cada domicilio en los últimos 10 años.
3 - Consignar si ha tenido traslados y números anteriores.

FIRMA DEL SOLICITANTE

COMISARIA SECCIONAL 2da

Se eleva a la Dirección de Investigaciones.
Jefatura de Policía de Tacuarembó.-

COMISARIO
José A. Villanueva.-

LOCALIDAD: Tacuarembó
r.d.m.-

FECHA: 23/12/978

JEFATURA DE POLICIA - SECCION - TACUAREMBO

DIRECCION DE INVESTIGACIONES

CIUDAD	DIA	MES	AÑO
Tacuarembó	17	1	79

JEFATURA DE POLICIA DE TACUAREMBO

Se hace constar que el titular de la presente solicitud no registra las anotaciones, en el fichero de esta Jefatura.-

Por el Delegado del S.I.D.-
Inspector.....
Miguel Angel VILLALBA.-

JEFATURA DE POLICIA - SECRETARIA GENERAL - TACUAREMBO

D.N.I.I. - DEPARTAMENTO Nº 3

CIUDAD	DIA	MES	AÑO
	21	ENE	1979

DEPARTAMENTO Nº 3 - POLICIA Y JEFATURA

Se hace constar que el solicitante registra en el fichero de este Servicio las anotaciones que se adjuntan en Numerado Simple Nº 2173

POR EL JEFE DEL DEPARTAMENTO Nº 3
Y POR SU ORDEN
OSCAR CARA CORCES
SUB-COMISARIO

EL JEFE DEL DPTO. Nº 3

SIN ANOTACIONES 152527

JUNTA DE COMANDANTES
EN JEFE
SERVICIO DE INFORMACION DE DEFENSA

DEPARTAMENTO	DIA	MES	AÑO
Tacuarembó	26	12	1978

N.o 1.936.-

S/A - **SOLICITUD DE CONSTANCIA DE HABILITACION PARA CARGOS PUBLICOS** -

TITULAR	APELLIDO PATERNO: BUENO.I	APELLIDO MATERNO: GAUNA
	PRIMER NOMBRE: YULIEM	SEGUNDO NOMBRE: - - - - - - - - - - - - - - - - - -
PADRE	PRIMER NOMBRE: JEFF	SEGUNDO NOMBRE: SALOMON
MADRE	PRIMER NOMBRE: ILIS	SEGUNDO NOMBRE: - - - - - - - - - - - - - - - - - -

FECHA Y LUGAR DE NACIMIENTO	MES	DIA	AÑO	PAIS	LOCALIDAD o PROVINCIA	NACIONALIDAD - EST. CIVIL
	6	6	1929	URUGUAY	1ra.Secc.de Tbó	CRIOLLA(VIUDA)

1	**OCUPACION**	1967 a 1968.LABORES.1969 a 1971.EMPLEADA DE COMPAÑIA GRECO URUGUAYA. 1972 a 1977.EMPLEADA DE HOTEL LA GRAN DESPENSA/1978.A LA FECHA EMPLEADA DE HOTEL TACUAREMBO (COCINERA)
2	**DOMICILIO**	Luis Castagneto 1ro.13.Desde hace más de 10 años.-

3	**CREDENCIAL CIVICA**	SERIE: T.A.A	NUMERO: 15.496	- - - - - - - - - - - - - - -	**DOC. de IDENT.**	31.421 de Tbó

PARA SER PRESENTADO ANTE LAS AUTORIDADES DE FRIGORIFICO TACUAREMBO
OBJETO DE LA TRAMITACION OBTENCION DE TRABAJO

1 - Consignar con precisión, lugar de trabajo o estudio los 10 últimos años.
2 - Consignar con precisión cada domicilio en los últimos 10 años.
3 - Consignar si ha tenido traslados y números anteriores.

FIRMA DEL SOLICITANTE

COMISARIA SECCIONAL 2da.

Se eleva a la Dirección de Investigaciones
Jefatura de Pol.de
Tacuarembó

José A.Villanueva.-
COMISARIO

LOCALIDAD: Tacuarembó **FECHA:** 26/12/78

J.L.R.-

DIRECCION DE INVESTIGACIONES

CIUDAD	DIA	MES	AÑO
Tacuarembó	17	1	79

JEFATURA DE POLICIA DE TACUAREMBO

Se hace constar que el titular de la presente solicitud no registra las anotaciones, en el fichero de esta DIRECCION DE INVESTIGACIONES que se adjuntan en Numerado Simple N° Jefatura.-.....

Por el Delegado del S.I.D.-
Inspector,.....
Miguel Angel VILLALBA.-

D.N.I.I. - DEPARTAMENTO Nº 3

CIUDAD	DIA	MES	AÑO

Se hace constar que el solicitante registra en el fichero de este Servicio las anotaciones que se adjuntan en Numerado Simple N° 2173

SIN ANOTACIONES

JEFE DEL DPTO. Nº 3

152528

JUNTA DE COMANDANTES
EN JEFE
SERVICIO DE INFORMACION DE DEFENSA

DEPARTAMENTO	DIA	MES	AÑO
TACUAREMBO	13	12	78

Nº 1.779.-

S/A

- SOLICITUD DE CONSTANCIA DE HABILITACION PARA CARGOS PUBLICOS -

TITULAR	APELLIDO PATERNO: FRANCIA	APELLIDO MATERNO: SANTAMARINA
	PRIMER NOMBRE: GILBERTO	SEGUNDO NOMBRE: SERVANDO
PADRE	PRIMER NOMBRE: FERNANDO	SEGUNDO NOMBRE: - - - -
MADRE	PRIMER NOMBRE: JULIA	SEGUNDO NOMBRE: - - - -

FECHA Y LUGAR DE NACIMIENTO	DIA	MES	AÑO	PAIS	LOCALIDAD o PROVINCIA	NACIONALIDAD Y ESTADO CIVIL
	08	10	60	Uruguay	TURUPI	oriental. soltero

1	**OCUPACION**	Los últimos 10 años trabajó en tareas rurales con su padre en paraje Turupí, cursó estudios primarios en la Escuela rural Nº15 d. Turupí
2	**DOMICILIO**	Vivió en Turupí en la casa con sus padres, en el año 1970 se trasladó también con sus padres a la localidad de El Barro de ésta Sección, donde residen hasta la fecha.-

		SERIE	NUMERO		DOC. de IDENT.
3	CREDENCIAL CIVICA	T.A.A	41.573	- - - - -	30.056 Tbó.

PARA SER PRESENTADO ANTE LAS AUTORIDADES DE LA DIRECCION NACIONAL DE BOMBEROS.-
OBJETO DE LA TRAMITACION

1 - Consignar con precisión, lugar de trabajo o estudios los 10 últimos años.
2 - Consignar con precisión cada domicilio en los últimos 10 años.
3 - Consignar si ha tenido traslados y números anteriores.

Gilberto Servando Francia
FIRMA DEL SOLICITANTE

COMISARIA SECCIONAL 7ma. | Se eleva a la [redacted] Jefatura de Policía.

COMISARIO

LOCALIDAD: Ansina. **FECHA:** 03/12/78. Carlos Ma. Costa.

[redacted]	CIUDAD	DIA	MES	AÑO
	Tacuarembó,	8	1	79

TEFATURA DE POLICIA DE TACUAREMBO.-

Se hace constar que el titular de la presente solicitud registra las anotaciones, no

en el fichero de esta [redacted] Jefatura.-.....

[redacted]
Por el Delegado del S.I.D.-

Insp. .....

Miguel Angel Villalba.-

D. N. I. I. - DEPARTAMENTO Nº 3	CIUDAD	DIA	MES	AÑO
		9	MAR	1979

Se hace constar que el solicitante registra en el fichero de esta Dirección, las anotaciones que se adjuntan en Numerado Simple Nº .....

POR EL JEFE DEL DEPARTAMENTO Nº 3

EL JEFE DEL DEPARTAMENTO Nº 3 Y POR SU ORDEN

SIN ANOTACIONES 152523

2173

SECRETARIA
SUBCOMISARIA

JUNTA DE COMANDANTES EN JEFE
SERVICIO DE INFORMACION DE DEFENSA

DEPARTAMENTO	DIA	MES	AÑO
TACUAREMBO	12	12	78

Nº 1.811.-

- SOLICITUD DE CONSTANCIA DE HABILITACION PARA CARGOS PUBLICOS -

TITULAR	APELLIDO PATERNO: MEDEROS	APELLIDO MATERNO: DAVILA
	PRIMER NOMBRE: ALEJANDRINA	SEGUNDO NOMBRE: ETHEL
PADRE	PRIMER NOMBRE: GLORIALDO	SEGUNDO NOMBRE: - - - - - -
MADRE	PRIMER NOMBRE: HILDA	SEGUNDO NOMBRE: - - - - -

FECHA Y LUGAR DE NACIMIENTO	DIA	MES	AÑO	PAIS	LOCALIDAD o PROVINCIA	NACIONALIDAD Y ESTADO CIVIL
	14	08	50	URUGUAY	TACUAREMBO	ORIENTAL/SOLTERA

1	**OCUPACION**	DOMESTICA
2	**DOMICILIO**	Barrio El Molino, hace 1 año y ó meses, anterior vivió en Avenida República Argentina S/No. 15 sección, más de 10 años.-

		SERIE	NUMERO			
3	**CREDENCIAL CIVICA**	T A A	33.518	Tacuarembó	**DOC. de IDENT.**	27.131 /Tbó.-

PARA SER PRESENTADO ANTE LAS AUTORIDADES DE
OBJETO DE LA TRAMITACION DIRECCION GENERAL IMPOSITIVA

1 - Consignar con precisión, lugar de trabajo o estudios los 10 últimos años.
2 - Consignar con precisión cada domicilio en los últimos 10 años.
3 - Consignar si ha tenido traslados y números anteriores.

FIRMA DEL SOLICITANTE

COMISARIA SECCIONAL 6ª

Se eleva a la JEFATURA DE POLICIA DE TACUAREMBO

EL MOLINO: 12 de Diciembre de 1978
LOCALIDAD: **FECHA:**

COMISARIO
Ramón Olivera Bonnefic.-
Comisario Seccional.-

DIRECCION DE INVESTIGACIONES

CIUDAD	DIA	MES	AÑO
Tacuarembó,	11	1	79

JEFATURA DE POLICIA DE TACUAREMBO.-

Se hace constar que el titular de la presente solicitud no registra las anotaciones, en el fichero de esta Dirección, que se adjuntan en el Numerado Simple Nº Jefatura.-.....

EL DIRECTOR DE INVESTIGACIONES
por el Ayudante del D.I.D.-
Insp. .....
Miguel Angel Villalba.-

D. N. I. I. - DEPARTAMENTO Nº 3

CIUDAD	DIA	MES	AÑO
	19	MAYO	1979

Se hace constar que el solicitante registra en el fichero de esta Dirección, las anotaciones que se adjuntan en Numerado Simple Nº 2173.....

POR EL JEFE DEL DEPARTAMENTO Nº 3

EL JEFE DEL DEPARTAMENTO Nº 3 Y POR SU ORDEN

152530 .....

ARA BORGES
COMISARIO

JUNTA DE COMANDANTES
EN JEFE
SERVICIO DE INFORMACION DE DEFENSA

DEPARTAMENTO	DIA	MES	AÑO
TACUAREMBO	14	12	1978

N.o 128153

S/A

- SOLICITUD DE CONSTANCIA DE HABILITACION PARA CARGOS PUBLICOS -

TITULAR	APELLIDO PATERNO: MARTINORE	APELLIDO MATERNO: LIMA
	PRIMER NOMBRE: EDGARDO	SEGUNDO NOMBRE: DARIO
PADRE	PRIMER NOMBRE: FELIX	SEGUNDO NOMBRE: FRANCISCO
MADRE	PRIMER NOMBRE: IDELIDA	SEGUNDO NOMBRE: - - - -

FECHA Y LUGAR DE NACIMIENTO	MES	DIA	AÑO	PAIS	LOCALIDAD o PROVINCIA	NACIONALIDAD - EST. CIVIL
	6	1	1951	URUGUAY	TACUAREMBO	oriental-soltero

1	OCUPACION	Profesión docente. En 1968 cursaba estudios en el Liceo No. I Tb6, hasta 1975. De 1976 a principios de 1977 Facultad de Ciencias Económicas en Montevideo hasta junio de 1977. De junio del 77 a la fecha docente en el Liceo No. I Tb6.-
2	DOMICILIO	De 1968 hasta 1975 en calle 25 de Mayo No. 442. De 1976 a 1977 en calle Tristán Narvaja No. 1380 Montevideo. De junio de 1977 a la fecha en calle 25 de Mayo No. 442.-

3	CREDENCIAL CIVICA	SERIE: T.A.A.	NUMERO: 32305	DOC. de IDENT.	26.785 (Tb6)

PARA SER PRESENTADO ANTE LAS AUTORIDADES DE LA DIRECCION GENERAL IMPOSITIVA.-
OBJETO DE LA TRAMITACION

1 - Consignar con precisión, lugar de trabajo o estudio los 10 últimos años.
2 - Consignar con precisión cada domicilio en los últimos 10 años.
3 - Consignar si ha tenido traslados y números anteriores.

FIRMA DEL SOLICITANTE

COMISARIA SECCIONAL 2da

Se eleva a la [redacted] con las anotaciones.

JEFATURA DE POLICIA DE TACUAREMBO.-

COMISARIO
José A. Villanueva.-

LOCALIDAD: Tacuarembó FECHA: 14/12/978

[redacted]

CIUDAD	DIA	MES	AÑO
Tacuarembó,	11	1	79

JEFATURA DE POLICIA DE TACUAREMBO.-

Se hace constar que el titular de la presente solicitud no registra las anotaciones, en el fichero de esta [redacted] en el [redacted] Jefatura.-

[redacted]
Por el Delegado del S.I.D.-
Insp. .....
Miguel Angel Villalba.-

D.N.I.I. - DEPARTAMENTO Nº 3

CIUDAD	DIA	MES	AÑO
[illegible]	[illegible]	[illegible]	[illegible]

Se hace constar que el solicitante registra en el fichero de este Servicio las anotaciones que se adjuntan en Numerado Simple Nº .....

EL JEFE DEL DPTO. Nº 3

POR EL JEFE DEL DEPARTAMENTO N.º 3
Y POR SU ORDEN

152531 2173

SILCAR LARA BORGES
SUBCOMISARIO

SIN ANOTACIONES

JUNTA DE COMANDANTES
EN JEFE

SERVICIO DE INFORMACION DE DEFENSA

DEPARTAMENTO	DIA	MES	AÑO
TACUAREMBO	14	12	1978

N.o 1.816.-

S/A

- SOLICITUD DE CONSTANCIA DE HABILITACION PARA CARGOS PUBLICOS -

TITULAR	APELLIDO PATERNO: DUARTE	APELLIDO MATERNO: LOPEZ de YAQUE
	PRIMER NOMBRE: OLGA	SEGUNDO NOMBRE: ETEL
PADRE	PRIMER NOMBRE: MAURICIO	SEGUNDO NOMBRE: - - -
MADRE	PRIMER NOMBRE: ERCILIA	SEGUNDO NOMBRE: - - -

FECHA Y LUGAR DE NACIMIENTO	MES	DIA	AÑO	PAIS	LOCALIDAD o PROVINCIA	NACIONALIDAD - EST. CIVIL
	26	2	1952	URUGUAY	SALTO	oriental-casada

1	**OCUPACION**	Profesión docente.En 1968 cursaba estudios en el Liceo No.1,Tbó.1969 a 1972 Magisterio en el Instituto Normal Tbó.De 1973 a 1978 se desempeñó como docente en distintas escuelas del Dpto.de Tbó.-
2	**DOMICILIO**	25 de Agosto No.313,desde enero del año 1975.En 1968 hasta 1971 en calle Zabala No.254.1972 en Dr.Luis A.de Herrera No.197.De 1973 a la fecha en 25 de Agosto No.313.-

		SERIE	NUMERO		DOC. de IDENT.	
3	**CREDENCIAL CIVICA**	T.A.A.	33.579		27.008 (Tb6)	

PARA SER PRESENTADO ANTE LAS AUTORIDADES DE LA DIRECCION GENERAL IMPOSITIVA.-
OBJETO DE LA TRAMITACION

1 - Consignar con precisión, lugar de trabajo o estudio los 10 últimos años.
2 - Consignar con precisión cada domicilio en los últimos 10 años.
3 - Consignar si ha tenido traslados y números anteriores.

Manuel A. Lopez
FIRMA DEL SOLICITANTE

COMISARIA SECCIONAL 2da

Se eleva a la XXXXXXXXXXXXXXXX

POLICIA DEPARTAMENTAL TACUAREMBO

J. Villanueva
COMISARIO
Jose A. Villanueva.-

LOCALIDAD: Tacuarembó FECHA: 14/12/1978

XXXXXXXXXXXXXXXX

CIUDAD	DIA	MES	AÑO
Tacuarembó,	11	1	79

JEFATURA DE POLICIA DE TACUAREMBO.-

Se hace constar que el titular de la presente solicitud registra las anotaciones, no en el fichero de esta XXXXXXXXXXXXXXXX en el Numerado Simple XXX Jefatura.-.....

POLICIA DE TACUAREMBO SECRETARIA GENERAL

XXXXXXXXXXXXXXXX
Por el Delegado del S.I.D.-
Insp. .....
Miguel Angel Villalba.-

D.N.I.I. - DEPARTAMENTO Nº 3

CIUDAD	DIA	MES	AÑO
	19	MAYO	1979

DEPARTAMENTO Nº 3

Se hace constar que el solicitante registra en el fichero de este Servicio las anotaciones que se adjuntan en Numerado Simple Nº .....

152532

EL JEFE DEL DPTO. Nº 3

POR EL JEFE DEL DEPARTAMENTO N.º 3
Y POR SU ORDEN
2173
SILVIA ARA BORGES
SUB-COMISARIO

.....

SIN ANOTACIONES

JUNTA DE COMANDANTES
EN JEFE
SERVICIO DE INFORMACION DE DEFENSA

DEPARTAMENTO	DIA	MES	AÑO
Tacuarembó	15	12	1978

N.o 1.817

5/B

- SOLICITUD DE CONSTANCIA DE HABILITACION PARA CARGOS PUBLICOS -

TITULAR	APELLIDO PATERNO: GARCIA	APELLIDO MATERNO: RODRIGUEZ (DE ESPINOSA) (ESPOSO)
	PRIMER NOMBRE: LADIR	SEGUNDO NOMBRE: ISABEL
PADRE	PRIMER NOMBRE: ALDO	SEGUNDO NOMBRE: - - - - - - - - - - - - - - - -
MADRE	PRIMER NOMBRE: RELLA	SEGUNDO NOMBRE: - - - - - - - - - - - - - - - -

FECHA Y LUGAR DE NACIMIENTO	MES	DIA	AÑO	PAIS	LOCALIDAD o PROVINCIA	NACIONALIDAD - EST. CIVIL
	16	3	1949	URUGUAY	6ta Secc.de Tbó	ORIENTAL(CASADA)

1	OCUPACION	SE DESEMPEÑA COMO PODADORA DESDE 1967.A LA FECHA:
2	DOMICILIO	Avda.Cribre Nro.374.Desde 5.4.73.A la fecha.Desde 1967 a 1978.En Pablo Rios Nro.16.-

3	CREDENCIAL CIVICA	SERIE	NUMERO		DOC. de IDENT.
		T.A.A	36.342	- - - - - - - - - - - - -	51.306 de Tbó

PARA SER PRESENTADO ANTE LAS AUTORIDADES DE U.T.U. (Cargo administrativo)
OBJETO DE LA TRAMITACION

1 - Consignar con precisión, lugar de trabajo o estudio los 10 últimos años.
2 - Consignar con precisión cada domicilio en los últimos 10 años.
3 - Consignar si ha tenido traslados y números anteriores.

Ladir Isabel Garcia de Espinosa
FIRMA DEL SOLICITANTE

COMISARIA SECCIONAL 2da.

Se eleva a la ~~Dirección de Investigaciones~~ Jefatura de Pol.de Tacuarembó

José A.Villanueva.-
COMISARIO

LOCALIDAD: Tacuarembó FECHA: 15/12/78

~~DIRECCION DE INVESTIGACIONES~~

CIUDAD	DIA	MES	AÑO
Tacuarembó,	11	1	79

JEFATURA DE POLICIA DE TACUAREMBO.-

Se hace constar que el titular de la presente solicitud registra ~~las~~ no anotaciones, en el fichero de esta ~~Dirección~~ Jefatura .-

~~EL DIRECTOR DE INVESTIGACIONES~~
Por el Delegado del S.I.D.-
Insp. .....
Miguel Angel Villalba.-

D.N.I.I. - DEPARTAMENTO Nº 3

CIUDAD	DIA	MES	AÑO
	19	MAYO	1979

Se hace constar que el solicitante registra en el fichero de este Servicio las anotaciones que se adjuntan en Numerado Simple Nº .....

152533

EL JEFE DEL DPTO. Nº 3

POR EL JEFE DEL DEPARTAMENTO Nº 3
Y POR SU ORDEN
2173
SILCAR LARA FORGES
SUBCOMISARIO

SIN

JUNTA DE COMANDANTES
EN JEFE
SERVICIO DE INFORMACION DE DEFENSA

DEPARTAMENTO	DIA	MES	AÑO
TACUAREMBO	16	12	78

N.o 1.819.-

S/m - SOLICITUD DE CONSTANCIA DE HABILITACION PARA CARGOS PUBLICOS -

TITULAR	APELLIDO PATERNO: RODRIGUEZ	APELLIDO MATERNO: CARABELLI
	PRIMER NOMBRE: Hipólito	SEGUNDO NOMBRE: =======
PADRE	PRIMER NOMBRE: Apolinario	SEGUNDO NOMBRE: Liborio
MADRE	PRIMER NOMBRE: Valentina	SEGUNDO NOMBRE: =======

FECHA Y LUGAR DE NACIMIENTO	MES	DIA	AÑO	PAIS	LOCALIDAD o PROVINCIA	NACIONALIDAD - EST. CIVIL
	25	9	18	URUGUAY	TACUAREMBO	URUGUAYO CASADO

1	**OCUPACION**	INTENDENCIA MUNICIPAL DE TACUAREMBO (desde el año 1960) PEON.-
2	**DOMICILIO**	desde 1963 a la fecha en Wáshington Beltrán esquina Zabala

3	CREDENCIAL CIVICA	SERIE: TAA	NUMERO: 31117	TBC 500	DOC. de IDENT.	50705 (TBD)

PARA SER PRESENTADO ANTE LAS AUTORIDADES DE INTENDENCIA MUNICIPAL DE TBO.
OBJETO DE LA TRAMITACION A SOLICITUD DE IMT

1 - Consignar con precisión, lugar de trabajo o estudio los 10 últimos años.
2 - Consignar con precisión cada domicilio en los últimos 10 años.
3 - Consignar si ha tenido traslados y números anteriores.

X Hipólito Rodríguez
FIRMA DEL SOLICITANTE

COMISARIA SECCIONAL 2a.

Se eleva a la JEFATURA DE POLICIA DE TBO

COMISARIO : Villanueva
JOSEA VILLANUEVA
COMISARIO

LOCALIDAD: TACUAREMBO FECHA: 16.12.78.-

DIRECCION DE INVESTIGACIONES

CIUDAD	DIA	MES	AÑO
Tacuarembó,	10	1	79

JEFATURA DE POLICIA DE TACUAREMBO.-

Se hace constar que el titular de la presente solicitud no registra las anotaciones, en el fichero de esta DIRECCION DE INVESTIGACIONES en el Numerado Simple Nº Jefatura.-.....

Por el Delegado del S.I.D.-
Insp. .....
Miguel Angel Villalba.

D.N.I.I. - DEPARTAMENTO Nº 3

CIUDAD	DIA	MES	AÑO
	9	MAYO	1979

Se hace constar que el solicitante registra en el fichero de este Servicio las anotaciones que se adjuntan en Numerado Simple Nº .....

152534 POR EL JEFE DEL DEPARTAMENTO N.º 3

EL JEFE DEL DPTO. Nº 3 Y POR SU ORDEN 2173

SILCAR LARA BORGES
SUB-COMISARIO

SIN ANOTACIONES

JUNTA DE COMANDANTES
EN JEFE
SERVICIO DE INFORMACION DE DEFENSA

DEPARTAMENTO	DIA	MES	AÑO
TACUAREMBO	17	12	1978

N.o 13821

- SOLICITUD DE CONSTANCIA DE HABILITACION PARA CARGOS PUBLICOS -

TITULAR	APELLIDO PATERNO: OLIVERA	APELLIDO MATERNO: ROURA
	PRIMER NOMBRE: FELIPE	SEGUNDO NOMBRE: HERMOGENES
PADRE	PRIMER NOMBRE: AGUSTIN	SEGUNDO NOMBRE: - - -
MADRE	PRIMER NOMBRE: ROSALIA	SEGUNDO NOMBRE: - - -

FECHA Y LUGAR DE NACIMIENTO	MES	DIA	AÑO	PAIS	LOCALIDAD o PROVINCIA	NACIONALIDAD - EST. CIVIL
	12	12	1936	URUGUAY	TACUAREMBO	oriental-casado

1	OCUPACION	Funcionario Municipal, desde 1977. Anteriormente y ya en 1968 trabajaba en la Ciudad de Montevideo, en la fábrica denominada "Electrón" sita en calle Caraguá No. 2123 de aquella Ciudad, hasta Mayo de 1977. De Mayo a la fecha en el Municipio de Tbó.-
2	DOMICILIO	Concejal Catalogne No. 10, desde marzo de 1978. De mayo a julio de 1977 en Barrio Rinaldi. De agosto del 77 a marzo del año en curso en Sarandí y Baltasar Brum, 1ra. Sección. De 1968 a mayo del 77 en Playa Pascual Klnt. 32 de Ruta 1 a Colonia.-

		SERIE	NUMERO			
3	CREDENCIAL CIVICA	T.A.A.	21.616	O.E.I. 2586 (San José)	DOC. de IDENT.	79.782 (Tbó)

PARA SER PRESENTADO ANTE LAS AUTORIDADES DE INTENDENCIA MUNICIPAL DE TACUAREMBO.-
OBJETO DE LA TRAMITACION

1 - Consignar con precisión, lugar de trabajo o estudio los 10 últimos años.
2 - Consignar con precisión cada domicilio en los últimos 10 años.
3 - Consignar si ha tenido traslados y números anteriores.

FIRMA DEL SOLICITANTE

COMISARIA SECCIONAL 2da

Se eleva a la [redacted] JEFATURA DE POLICIA DE TACUAREMBO.-

COMISARIO
José A. Villanueva.-

LOCALIDAD: Tacuarembó FECHA: 17/12/978

JEFATURA DE POLICIA - SECCION - TACUAREMBO

[redacted]

CIUDAD	DIA	MES	AÑO
Tacuarembó	15	1	79

JEFATURA DE POLICIA DE TACUAREMBO

Se hace constar que el titular de la presente solicitud no registra las anotaciones, en el fichero de esta [redacted] Jefatura.-

JEFATURA DE POLICIA - SECRETARIA GENERAL - TACUAREMBO

[redacted]
Por el Delegado del S.I.D.-
Inspector.....
Miguel Angel VILLALBA.-

D.N.I.I. - DEPARTAMENTO Nº 3	CIUDAD	DIA	MES	AÑO
		15	ENERO	979

Se hace constar que el solicitante registra en el fichero de este Servicio las anotaciones que se adjuntan en Numerado Simple Nº .....

152535

EL JEFE DEL DPTO. Nº 3

POR EL JEFE DEL DEPARTAMENTO Nº 3
Y POR SU ORDEN 2173
SILCAR LARA BORGES
SUB-COMISARIO

SIN ANOTACIONES

JUNTA DE COMANDANTES EN JEFE

SERVICIO DE INFORMACION DE DEFENSA

DEPARTAMENTO	DIA	MES	AÑO	N.o
TACUAREMBO	19	12	1978	1.949.-

S/14 - SOLICITUD DE CONSTANCIA DE HABILITACION PARA CARGOS PUBLICOS -

TITULAR	APELLIDO PATERNO: ORTIZ	APELLIDO MATERNO: GIL
	PRIMER NOMBRE: ADAN	SEGUNDO NOMBRE: ZENON
PADRE	PRIMER NOMBRE: JUSTO	SEGUNDO NOMBRE: JACINTO
MADRE	PRIMER NOMBRE: ESTHER	SEGUNDO NOMBRE: - - -

FECHA Y LUGAR DE NACIMIENTO	MES	DIA	AÑO	PAIS	LOCALIDAD o PROVINCIA	NACIONALIDAD - EST. CIVIL
	03	09	1943	URUGUAY	TACUAREMBO	OTAL. CASADO.-

1	**OCUPACION**	EMPLEADO MUNICIPAL (10 años).-
2	**DOMICILIO**	AVDA. SAN MARTIN s.n. (1 año). Ant. Ramón Cáceres No. 396 (15 años).-

		SERIE	NUMERO		DOC. de IDENT.
3	**CREDENCIAL CIVICA**	T.A.A.	25.733		18.536 (Tb6).-

PARA SER PRESENTADO ANTE LAS AUTORIDADES DE INTENDENCIA MUNICIPAL DE TACUAREMBO.-
OBJETO DE LA TRAMITACION

1 - Consignar con precisión, lugar de trabajo o estudio los 10 últimos años.
2 - Consignar con precisión cada domicilio en los últimos 10 años.
3 - Consignar si ha tenido traslados y números anteriores.

Adán Zenón ORTIZ GIL.-
FIRMA DEL SOLICITANTE

COMISARIA SECCIONAL 15a. Se eleva a la ~~Dirección de Investigaciones~~ XXXXXXXXXXXXXX JEFATURA DE POLICIA DE TACUAREMBO.-

POLICIA DE TACUAREMBO 15a. SECCION

OFICIAL SUB AYTE. EGDO.15ta. SECC:
COMISARIO
HUGO ARIEL PIGNATTA.-

LOCALIDAD: TACUAREMBO FECHA: 19/12/78.-

DIRECCION DE INVESTIGACIONES

CIUDAD	DIA	MES	AÑO
Tacuarembó	17	1	79

JEFATURA DE POLICIA DE TACUAREMBO

Se hace constar que el titular de la presente solicitud registra las anotaciones, no
en el fichero de esta ~~Dirección, que se adjuntan en el Numerado Simple~~ Jefatura.-

~~EL DIRECTOR DE INVESTIGACIONES~~
Por el Delegado del S.I.D.-
Inspector.....
Miguel Angel VILLALBA.-

D.N.I.I. - DEPARTAMENTO Nº 3

CIUDAD	DIA	MES	AÑO
	24	MAYO	79

Se hace constar que el solicitante registra en el fichero de este Servicio las anotaciones que se adjuntan en Numerado Simple Nº .....

EL JEFE DEL DPTO. Nº 3

152536

2173

SIN ANOTACIONES.....

JUNTA DE COMANDANTES EN JEFE

SERVICIO DE INFORMACION DE DEFENSA

DEPARTAMENTO	DIA	MES	AÑO
TACUAREMBO	19	12	1978

N.o 1.950.-

S/H - **SOLICITUD DE CONSTANCIA DE HABILITACION PARA CARGOS PUBLICOS** -

TITULAR	APELLIDO PATERNO: - - - -	APELLIDO MATERNO: OLIVERA (de GUZLIAN)
	PRIMER NOMBRE: LIRALTA	SEGUNDO NOMBRE: BLANCA
PADRE	PRIMER NOMBRE: - - - -	SEGUNDO NOMBRE: - - - -
MADRE	PRIMER NOMBRE: LAURA	SEGUNDO NOMBRE: - - - -

FECHA Y LUGAR DE NACIMIENTO	MES	DIA	AÑO	PAIS	LOCALIDAD o PROVINCIA	NACIONALIDAD - EST. CIVIL
	30	09	1934	URUGUAY	TACUAREMBO	OTAL. VIUDA

1	**OCUPACION**	EMPLEADA MUNICIPAL (2 años). Ant. Labores.-
2	**DOMICILIO**	25 DE MAYO s.n. (Bo. San Javier) (15 años).-

		SERIE	NUMERO			
3	**CREDENCIAL CIVICA**	T.A.A.	21.021		**DOC. de IDENT.**	72.494 (Tb6).-

PARA SER PRESENTADO ANTE LAS AUTORIDADES DE INTENDENCIA MUNICIPAL DE TACUAREMBO.-
OBJETO DE LA TRAMITACION

1 - Consignar con precisión, lugar de trabajo o estudio los 10 últimos años.
2 - Consignar con precisión cada domicilio en los últimos 10 años.
3 - Consignar si ha tenido traslados y números anteriores.

Lliralta Blanca Olivera
FIRMA DEL SOLICITANTE
Lliralta Blanca OLIVERA de GUZ[illegible]

COMISARIA SECCIONAL 15a. Se eleva a la [redacted] JEFATURA DE POLICIA DE TACUAREMBO

EL OFICIAL SUB AYTE. EGDO. 15ta. SECC:
COMISARIO
HUGO ARIEL PIGNATTA.-

LOCALIDAD: TACUAREMBO FECHA: 19/12/78.-

POLICIA DE TACUAREMBO 15a. SECCION

[redacted]

CIUDAD	DIA	MES	AÑO
Tacuarembó	17	1	79

JEFATURA DE POLICIA DE TACUAREMBO

Se hace constar que el titular de la presente solicitud no registra las anotaciones, en el fichero de esta [redacted] Jefatura.-

[redacted]
Por el Delegado del S.I.D.-
Inspector.
Miguel Angel VILLALBA.-

D.N.I.I. - DEPARTAMENTO Nº 3

CIUDAD	DIA	MES	AÑO
	21	MAYO	1979

DEPARTAMENTO Nº 3

Se hace constar que el solicitante registra en el fichero de este Servicio las anotaciones que se adjuntan en Numerado Simple Nº .....

EL JEFE DEL DPTO. Nº 3
152537

[redacted]

2173

JUNTA DE COMANDANTES EN JEFE

SERVICIO DE INFORMACION DE DEFENSA

DEPARTAMENTO	DIA	MES	AÑO
TACUAREMBO	20	12	1978

N.o 1.951.-

- SOLICITUD DE CONSTANCIA DE HABILITACION PARA CARGOS PUBLICOS -

S/D

TITULAR	APELLIDO PATERNO: SILVA	APELLIDO MATERNO: NICOLA
	PRIMER NOMBRE: ALBERTO	SEGUNDO NOMBRE: - - - -
PADRE	PRIMER NOMBRE: PABLO	SEGUNDO NOMBRE: - - - -
MADRE	PRIMER NOMBRE: CELINA	SEGUNDO NOMBRE: - - - -

FECHA Y LUGAR DE NACIMIENTO	MES	DIA	AÑO	PAIS	LOCALIDAD o PROVINCIA	NACIONALIDAD
	28	08	1936	URUGUAY	TACUAREMBO	OTAL. SOLTERO CIVIL

1	**OCUPACION**	EMPLEADO MUNICIPAL (15 años).-
2	**DOMICILIO**	25 DE MAYO s.n. (7 años). Ant. en calle Olimpia Pintos y Zabala (2 meses). Ant. en 25 de Mayo s.n. de barrio Artigas (5 años).-

		SERIE	NUMERO			
3	**CREDENCIAL CIVICA**	T.A.A.	19.541		**DOC. de IDENT.**	41.270 (Tb6).-

PARA SER PRESENTADO ANTE LAS AUTORIDADES DE INTENDENCIA MUNICIPAL DE TACUAREMBO.-
OBJETO DE LA TRAMITACION

1 - Consignar con precisión, lugar de trabajo o estudio los 10 últimos años.
2 - Consignar con precisión cada domicilio en los últimos 10 años.
3 - Consignar si ha tenido traslados y números anteriores.

Alberto SILVA NICOLA.-
FIRMA DEL SOLICITANTE

COMISARIA SECCIONAL 1 5a. Se eleva a la [redacted]

JEFATURA DE POLICIA DE TACUAREMBO

OFICIAL SUB AYTE. EGDO. 1 5ta. SECC:

COMISARIO
HUGO ARIEL PIGNATTA.-

LOCALIDAD: TACUAREMBO FECHA: 20/12/78.-

POLICIA DE TACUAREMBO 1a. SECCION

[redacted]

CIUDAD	DIA	MES	AÑO
Tacuarembó	17	1	79

JEFATURA DE POLICIA DE TACUAREMBO

JEFATURA DE POLICIA - SECRETARIA GENERAL - TACUAREMBO

Se hace constar que el titular de la presente solicitud no registra las anotaciones, en el fichero de esta [redacted] Jefatura.-.....

[redacted]
Por el Delegado del S.I.D.-
Inspector.....
Miguel Angel VILLALBA.-

D.N.I.I. - DEPARTAMENTO Nº 3

CIUDAD	DIA	MES	AÑO
	21	MAYO	1979

DEPARTAMENTO Nº. 3

Se hace constar que el solicitante registra en el fichero de este Servicio las anotaciones que se adjuntan en Numerado Simple Nº .....

POR EL JEFE DEL DEPARTAMENTO N.º 3
Y POR SU ORDEN

2173
SUB-COMISARIO

EL JEFE DEL DPTO. Nº 3

SIN ANOTACIONES.....152538

JUNTA DE COMANDANTES EN JEFE

SERVICIO DE INFORMACION DE DEFENSA

DEPARTAMENTO	DIA	MES	AÑO
TACUAREMBO	20	12	1978

N.o 1.952.-

S/A - SOLICITUD DE CONSTANCIA DE HABILITACION PARA CARGOS PUBLICOS -

TITULAR	APELLIDO PATERNO: SAVIOTTI	APELLIDO MATERNO: LASPIUR
	PRIMER NOMBRE: VICTOR	SEGUNDO NOMBRE: MANUEL
PADRE	PRIMER NOMBRE: JUAN	SEGUNDO NOMBRE: - - -
MADRE	PRIMER NOMBRE: DOLORES	SEGUNDO NOMBRE: - - -

FECHA Y LUGAR DE NACIMIENTO	MES	DIA	AÑO	PAIS	LOCALIDAD o PROVINCIA	NACIONALIDAD-EST. CIVIL
	06	04	1928	URUGUAY	TACUAREMBO	OTAL. SOLTERO

1	**OCUPACION**	EMPLEADO MUNICIPAL (5 años). Ant. Jornalero.-
2	**DOMICILIO**	BARRIO CENTENARIO (50 años).-

		SERIE	NUMERO			
3	CREDENCIAL CIVICA	T.A.A.	14.286		DOC. de IDENT.	20.706 (Tb6).-

PARA SER PRESENTADO ANTE LAS AUTORIDADES DE INTENDENCIA MUNICIPAL DE TACUAREMBO.-
OBJETO DE LA TRAMITACION

1 - Consignar con precisión, lugar de trabajo o estudio los 10 últimos años.
2 - Consignar con precisión cada domicilio en los últimos 10 años.
3 - Consignar si ha tenido traslados y números anteriores.

Víctor M Saviotti

FIRMA DEL SOLICITANTE

Víctor Manuel SAVIOTTI LASPIUR

COMISARIA SECCIONAL 15 Se eleva a la [redacted]. JEFATURA DE POLICIA DE TACUAREMBO

EL OFICIAL SUB AYTE.EGDO.15ta. SECC:

COMISARIO

HUGO ARIEL PIGNATTA.-

LOCALIDAD: TACUAREMBO FECHA: 20/12/78.-

[redacted]

CIUDAD	DIA	MES	AÑO
Tacuarembó	17	1	79

JEFATURA DE POLICIA DE TACUAREMBO

Se hace constar que el titular de la presente solicitud no registra las anotaciones, en el fichero de esta [redacted] Jefatura.-.....

[redacted]
Por el Delegado del S.I.D.-
Inspector.....
Miguel Angel VILLALBA

D.N.I.I. - DEPARTAMENTO Nº 3

CIUDAD	DIA	MES	AÑO
	21	MAYO	1979

DEPARTAMENTO Nº 3

Se hace constar que el solicitante registra en el fichero de este Servicio las anotaciones que se adjuntan en Numerado Simple Nº .....

POR EL JEFE [redacted] 3

EL JEFE DEL DPTO. Nº 3

Y POR SU [redacted]

2173

152533

JUNTA DE COMANDANTES
EN JEFE

SERVICIO DE INFORMACION DE DEFENSA

DEPARTAMENTO	DIA	MES	AÑO	N.o
TACUAREMBO	20	12	78	1.953.-

S/M - **SOLICITUD DE CONSTANCIA DE HABILITACION PARA CARGOS PUBLICOS** -

TITULAR	APELLIDO PATERNO: ———	APELLIDO MATERNO: DUTRA
	PRIMER NOMBRE: ROBERTO	SEGUNDO NOMBRE: ———
PADRE	PRIMER NOMBRE: ———	SEGUNDO NOMBRE: ———
MADRE	PRIMER NOMBRE: JULIA	SEGUNDO NOMBRE: ———

FECHA Y LUGAR DE NACIMIENTO	MES	DIA	AÑO	PAIS	LOCALIDAD o PROVINCIA	NACIONALIDAD - EST. CIVIL
	10	4	1927	URUGUAY	TACUAREMBO	ORIENTAL.-CASADO

1	**OCUPACION**	HACE TREINTA AÑOS QUE TRABAJA EN A.F.E..-
2	**DOMICILIO**	VIVE EN BARRIO COLON DESDE HACE VEINTE AÑOS.-

		SERIE	NUMERO		DOC. de IDENT.
3	CREDENCIAL CIVICA	T.A.A.	13.030	———	C.I. 75.188.TACBO

PARA SER PRESENTADO ANTE LAS AUTORIDADES DE ADMINISTRACION DE FERROCARRILES DEL ESTADO.
OBJETO DE LA TRAMITACION

1 - Consignar con precisión, lugar de trabajo o estudio los 10 últimos años.
2 - Consignar con precisión cada domicilio en los últimos 10 años.
3 - Consignar si ha tenido traslados y números anteriores.

Roberto Dutra
FIRMA DEL SOLICITANTE
ROBERTO DUTRA.-

COMISARIA SECCIONAL 15a. Se eleva a la Dirección de Investigaciones. JEFATURA DE POLICIA.-

POLICIA DEL URUGUAY 15a. SECCION

ALF. TTE. SUB. AYTE. ENCGDO. DE LA 15a. SEC. — COMISARIO
HUGO ARIEL PIGNATTA.-

LOCALIDAD: TACUAREMBO FECHA: DICIEMBRE 20 DE 1978.-

DIRECCION DE INVESTIGACIONES

CIUDAD	DIA	MES	AÑO
Tacuarembó	17	1	79

JEFATURA DE POLICIA DE TACUAREMBO

Se hace constar que el titular de la presente solicitud registra las anotaciones, no en el fichero de esta Jefatura.-

UNIDAD DE POLICIA - SECRETARIA GENERAL - TACUAREMBO

Por el Delegado del S.I.D.-
Inspector.....
Miguel Angel VILLALBA.-

D.N.I.I. - DEPARTAMENTO Nº 3

CIUDAD	DIA	MES	AÑO
	2		

DEPARTAMENTO Nº 3 — REGISTRO Y ARCHIVO

Se hace constar que el solicitante registra en el fichero de este Servicio las anotaciones que se adjuntan en Numerado Simple Nº .....

EL JEFE DEL DPTO. Nº 3

152510

2173

JUNTA DE COMANDANTES EN JEFE

SERVICIO DE INFORMACION DE DEFENSA

DEPARTAMENTO	DIA	MES	AÑO	N.o
TACUAREMBO	20	12	78	1.954.-

9/14 - SOLICITUD DE CONSTANCIA DE HABILITACION PARA CARGOS PUBLICOS -

TITULAR	APELLIDO PATERNO: RODRIGUEZ	APELLIDO MATERNO: OLIVERA
	PRIMER NOMBRE: JUANA	SEGUNDO NOMBRE: ———
PADRE	PRIMER NOMBRE: CASILDO	SEGUNDO NOMBRE: ———
MADRE	PRIMER NOMBRE: LUISA	SEGUNDO NOMBRE: ———

FECHA Y LUGAR DE NACIMIENTO	MES	DIA	AÑO	PAIS	LOCALIDAD o PROVINCIA	NACIONALIDAD - EST. CIVIL
	17	6	1920	URUGUAY	TACUAREMBO	ORIENTAL. CASADA

1	**OCUPACION**	TRABAJA EN LA INTENDENCIA LUNICIPAL DESDE HACE ONCE AÑOS.-
2	**DOMICILIO**	VIVE EN BARRIO SANTA ISABEL DESDE HACE DIEZ AÑOS.-

		SERIE	NUMERO			
3	**CREDENCIAL CIVICA**	T.D.D.	828	T.C.G. 1902	**DOC. de IDENT.**	C.I.82.953.TACBO.-

PARA SER PRESENTADO ANTE LAS AUTORIDADES DE INTENDENCIA LUNICIPAL.-
OBJETO DE LA TRAMITACION

1 - Consignar con precisión, lugar de trabajo o estudio los 10 últimos años.
2 - Consignar con precisión cada domicilio en los últimos 10 años.
3 - Consignar si ha tenido traslados y números anteriores.

Juana Rodriguez.
FIRMA DEL SOLICITANTE
JUANA RODRIGUEZ OLIVERA.-

COMISARIA SECCIONAL 15a. Se eleva a la Dirección de Investigaciones. JEFATURA DE POLICIA.-

SUB.AYTE.ENCGDO.DE LA 15a.SEC.- COMISARIO
HUGO ARIEL PIGNATTA.-

LOCALIDAD: TACUAREMBO FECHA: DICIEMBRE 20 DE 1978.-

POLICIA DE TACUAREMBO 15a. SECCION

DIRECCION DE INVESTIGACIONES

CIUDAD	DIA	MES	AÑO
Tacuarembó	17	1	79

JEFATURA DE POLICIA DE TACUAREMBO

Se hace constar que el titular de la presente solicitud no registra las anotaciones, en el fichero de esta DIRECCION DE INVESTIGACIONES Jefatura.-.....

JEFATURA DE POLICIA SECRETARIA GENERAL TACUAREMBO

Por el Delegado del S.I.D.-
Inspector.....
Miguel Angel VILLALBA.-

D.N.I.I. - DEPARTAMENTO Nº 3

CIUDAD	DIA	MES	AÑO
			79

DEPARTAMENTO Nº 3

Se hace constar que el solicitante registra en el fichero de este Servicio las anotaciones que se adjuntan en Numerado Simple Nº .....

POR EL JEFE DEL DEPARTAMENTO N.º 3
Y POR SU ORDEN
2173
SILVIA [illegible]
SUB COMISARIO

EL JEFE DEL DPTO. Nº 3

SIN ANOTACIONES.....152541

[redacted] JUNTA DE COMANDANTES
EN JEFE

SERVICIO DE INFORMACION DE DEFENSA

DEPARTAMENTO	DIA	MES	AÑO
TACUAREMBO	29	12	78

N.o 1.955.-

- SOLICITUD DE CONSTANCIA DE HABILITACION PARA CARGOS PUBLICOS -

TITULAR	APELLIDO PATERNO: FLORES	APELLIDO MATERNO: [redacted]
	PRIMER NOMBRE: RENALVINO	SEGUNDO NOMBRE: [redacted]
PADRE	PRIMER NOMBRE: ROSALINO	SEGUNDO NOMBRE: [redacted]
MADRE	PRIMER NOMBRE: [redacted]	SEGUNDO NOMBRE: [redacted]

FECHA Y LUGAR DE NACIMIENTO	MES	DIA	AÑO	PAIS	LOCALIDAD o PROVINCIA	NACIONALIDAD - EST. CIVIL
	2	11	1940	URUGUAY	TACUAREMBO	ORIENTAL, CASADO.

1	OCUPACION	TRABAJA COMO TELEGRAFISTA DE A.F.E. DESDE HACE DIECINUEVE AÑOS.-
2	DOMICILIO	VIVIO EN BAÑADO DE ROCHA HASTA EL AÑO 1970, LUEGO VIVIO EN BARRIO PORVENIR (CALLE SILVEIRA LIZARAZU No. 41) SIETE AÑOS Y ACTUALMENTE DESDE HACE OCHO MESES EN VIVIENDAS DE COLAVITA 1 No. 24.-

3	CREDENCIAL CIVICA	SERIE	NUMERO		DOC. de IDENT.
		T.C.G.	2398	T.A.B. 709	C.I.17.126.TACUAREMBO

PARA SER PRESENTADO ANTE LAS AUTORIDADES DE OBJETO DE LA TRAMITACION: ADMINISTRACION FERROCARRILES DEL ESTADO.-

1 - Consignar con precisión, lugar de trabajo o estudio los 10 últimos años.
2 - Consignar con precisión cada domicilio en los últimos 10 años.
3 - Consignar si ha tenido traslados y números anteriores.

FIRMA DEL SOLICITANTE
RENALVINO FLORES.-

COMISARIA SECCIONAL 15a. Se eleva a la Dirección de Investigaciones. JEFATURA DE POLICIA.-

EL OFICIAL AYTE. ENCGDO. DE LA 15a. SEC.-
COMISARIO
HUGO ARIEL PIGNATTA.-

LOCALIDAD: TACUAREMBO FECHA: DICIEMBRE 20 DE 1978.-

[redacted]

CIUDAD	DIA	MES	AÑO
Tacuarembó	17	1	79

JEFATURA DE POLICIA DE TACUAREMBO

Se hace constar que el titular de la presente solicitud no registra las anotaciones, en el fichero de esta [redacted] Jefatura.-.....

[redacted]
Por el Sr. Jefe del S.I.D.-
Inspector.....
Miguel Angel VILLALBA.-

D.N.I.I. - DEPARTAMENTO Nº 3

CIUDAD	DIA	MES	AÑO
	21	MAYO	1979

Se hace constar que el solicitante registra en el fichero de este Servicio las anotaciones que se adjuntan en Numerado Simple Nº.....

POR EL [redacted] DPTO. Nº 3

EL JEFE DEL DPTO. Nº 3

Y FOR [redacted]

[redacted] 152542

2173

JUNTA DE COMANDANTES
EN JEFE

SERVICIO DE INFORMACION DE DEFENSA

DEPARTAMENTO	DIA	MES	AÑO
TACUAREMBO	21	12	1978

N.o 1.956.-

- SOLICITUD DE CONSTANCIA DE HABILITACION PARA CARGOS PUBLICOS -

	APELLIDO PATERNO	APELLIDO MATERNO
TITULAR	PEREIRA	LUQUE
	PRIMER NOMBRE	SEGUNDO NOMBRE
	CLELIO	CESAR
PADRE	PRIMER NOMBRE	SEGUNDO NOMBRE
	CIRILO	- - - -
MADRE	PRIMER NOMBRE	SEGUNDO NOMBRE
	ISABEL	- - - -

FECHA Y LUGAR DE NACIMIENTO	MES	DIA	AÑO	PAIS	LOCALIDAD o PROVINCIA	NACIONALIDAD - EST. CIVIL
	03	02	1926	URUGUAY	TACUAREMBO	OTAL. CASADO.

1	OCUPACION	EMPLEADO MUNICIPAL, HACE 5 AÑOS. Ant. en Depósito de Frutas y Verduras Mariano Bonfrisco, ubicado en calle Ituzaingó y Treinta y Tres, trabajó como repartidor (5 años).-
2	DOMICILIO	EN BARRIO CENTENARIO, HACE 30 AÑOS.-

		SERIE	NUMERO		DOC. de IDENT.
3	CREDENCIAL CIVICA	T.A.A.	12499		83.170(Tbó.)

PARA SER PRESENTADO ANTE LAS AUTORIDADES DE INTENDENCIA MUNICIPAL DE TACUAREMBO.-
OBJETO DE LA TRAMITACION

1 - Consignar con precisión, lugar de trabajo o estudio los 10 últimos años.
2 - Consignar con precisión cada domicilio en los últimos 10 años.
3 - Consignar si ha tenido traslados y números anteriores.

Clelio C Pereira

FIRMA DEL SOLICITANTE
Clelio César Pereira Luque.

COMISARIA SECCIONAL 15a. Se eleva a la [redacted] JEFATURA DE POLICIA.-

El Oficial [redacted] Engdo. de la 15a. Secc.

COMISARIO
HUGO ARIEL PIGNATTA.-

LOCALIDAD: TACUAREMBO. FECHA: 21/12/1978.-

[redacted]

CIUDAD	DIA	MES	AÑO
Tacuarembó	17	1	79

JEFATURA DE POLICIA DE TACUAREMBO

Se hace constar que el titular de la presente solicitud registra las anotaciones, no en el fichero de esta [redacted] Jefatura.-.....

Por el Delegado del S.I.D.-
Inspector.....
[redacted] Angel VILLALBA.-

D.N.I.I. - DEPARTAMENTO Nº 3

CIUDAD	DIA	MES	AÑO
	21	MAYO	1979

DEPARTAMENTO Nº. 3

Se hace constar que el solicitante registra en el fichero de este Servicio las anotaciones que se adjuntan en Numerado Simple Nº .....

EL JEFE DEL DPTO. Nº 3
152543

POR EL JEFE DEL DEPARTAMENTO N.º 3
Y POR SU ORDEN
2173
[redacted]
SUB-COMISARIO

SIN ANOTACIONES

JUNTA DE COMANDANTES
EN JEFE

SERVICIO DE INFORMACION DE DEFENSA

DEPARTAMENTO	DIA	MES	AÑO
TACUAREMBO	21	12	1978

N.o 2.957.-

S/b - SOLICITUD DE CONSTANCIA DE HABILITACION PARA CARGOS PUBLICOS -

TITULAR	APELLIDO PATERNO: GOLEZ DE FREITAS	APELLIDO MATERNO: BOGGIO
	PRIMER NOMBRE: LIGUEL	SEGUNDO NOMBRE: ANGEL
PADRE	PRIMER NOMBRE: IVON	SEGUNDO NOMBRE: - - - -
MADRE	PRIMER NOMBRE: EMILIA	SEGUNDO NOMBRE: - - - -

FECHA Y LUGAR DE NACIMIENTO	MES	DIA	AÑO	PAIS	LOCALIDAD o PROVINCIA	NACIONALIDAD EST. CIVIL
	01	06	1960,	URUGUAY	TACUAREMBO	OTAL. SOLTERO.-

1	**OCUPACION**	EMPLEADO MUNICIPAL, HACE 8 MESES. Ant. estudiante.-
2	**DOMICILIO**	EN CALLE ESTEVAN MARCOS GARCIA No. 77, BARRIO SAN CARLOS, HACE 18 / AÑOS.-

3	**CREDENCIAL CIVICA**	SERIE: T.A.B	NUMERO: 2436		**DOC. de IDENT.**	71.710 (Tb6.)

PARA SER PRESENTADO ANTE LAS AUTORIDADES DE INTENDENCIA MUNICIPAL DE TACUAREMBO.
OBJETO DE LA TRAMITACION

1 - Consignar con precisión, lugar de trabajo o estudio los 10 últimos años.
2 - Consignar con precisión cada domicilio en los últimos 10 años.
3 - Consignar si ha tenido traslados y números anteriores.

Miguel Angel Gomez de Freitas
FIRMA DEL SOLICITANTE
Miguel Angel GOMEZ DE FREITAS.

COMISARIA SECCIONAL 15a. Se eleva a la JEFATURA DE POLICIA DE TBO.
El Oficial Sub-Ayte. Engdo. de la 15a. Sección.-

POLICIA DE TACUAREMBO 15a. SECCION

COMISARIO
Hugo Ariel Pignatta.-

LOCALIDAD: TACUAREMBO FECHA: 21/12/1978.-

	CIUDAD	DIA	MES	AÑO
DIRECCION DE INVESTIGACIONES	Tacuarembó	17	1	79

JEFATURA DE POLICIA DE TACUAREMBO

POLICIA - SECRETARIA GENERAL - TACUAREMBO

Se hace constar que el titular de la presente solicitud no registra las anotaciones, en el fichero de esta Jefatura.-

Por el Delegado del S.I.D.-
Inspector.....
Miguel Angel VILLALBA.

	CIUDAD	DIA	MES	AÑO
D.N.I.I. - DEPARTAMENTO Nº 3		21	MAYO	1979

Se hace constar que el solicitante registra en el fichero de este Servicio las anotaciones que se adjuntan en Numerado Simple Nº .....

EL JEFE DEL DPTO. Nº 3

POR EL JEFE DEL DEPARTAMENTO Nº 3
Y POR SU ORDEN
SILCAR LARA BORGES
SUB-COMISARIO

SIN ANOTACIONES..... 152544 2173

JUNTA DE COMANDANTES EN JEFE

SERVICIO DE INFORMACION DE DEFENSA

DEPARTAMENTO	DIA	MES	AÑO
TACUAREMBO	21	12	1978

N.o 1.958.-

S/n - SOLICITUD DE CONSTANCIA DE HABILITACION PARA CARGOS PUBLICOS -

TITULAR	APELLIDO PATERNO: GOMEZ	APELLIDO MATERNO: ALMEIDA
	PRIMER NOMBRE: Juan	SEGUNDO NOMBRE: María
PADRE	PRIMER NOMBRE: Homero	SEGUNDO NOMBRE: - - - -
MADRE	PRIMER NOMBRE: María	SEGUNDO NOMBRE: Inés

FECHA Y LUGAR DE NACIMIENTO	MES	DIA	AÑO	PAIS	LOCALIDAD o PROVINCIA	NACIONALIDAD / ESTADO CIVIL
	07	01	1959	URUGUAY	PAYSANDU	OTAL. SOLTERO.

1	**OCUPACION**	DESOCUPADO.Ant. Estudiante.-
2	**DOMICILIO**	EN BARRIO DON AUDELAR,HACE 2 AÑOS. Ant. en la localidad de Tambores, 10a. Sección Policial 16 años.-

3	CREDENCIAL CIVICA	SERIE	NUMERO	DOC. de IDENT.
		T.D.A.	1509	60.520 (Tb6.)

PARA SER PRESENTADO ANTE LAS AUTORIDADES DE A.F.E.
OBJETO DE LA TRAMITACION

1 - Consignar con precisión, lugar de trabajo o estudio los 10 últimos años.
2 - Consignar con precisión cada domicilio en los últimos 10 años.
3 - Consignar si ha tenido traslados y números anteriores.

Juan María Gómez Almeida.-
FIRMA DEL SOLICITANTE

COMISARIA SECCIONAL 15a. Se eleva a la [redacted] JEFATURA DE POLICIA.-

El Oficial Subjefe Delegado de la 15a. Sección.-

Hugo Ariel Pignatta.-
COMISARIO

LOCALIDAD: TACUAREMBO FECHA: 21/12/1978.-

[redacted]

CIUDAD	DIA	MES	AÑO
Tacuarembó	17	1	79

JEFATURA DE POLICIA DE TACUAREMBO

Se hace constar que el titular de la presente solicitud no registra las anotaciones, en el fichero de esta [redacted] Jefatura.-

[redacted]
Por el Delegado del S.I.D.-
Inspector.....
Miguel Angel VILLALBA.-

D.N.I.I. - DEPARTAMENTO Nº 3

CIUDAD	DIA	MES	AÑO
	21	MAYO	1979

Se hace constar que el solicitante registra en el fichero de este Servicio las anotaciones que se adjuntan en Numerado Simpie Nº .....

EL JEFE DEL DPTO. Nº 3

POR EL JEFE DEL DEPARTAMENTO N.o 3
Y POR SU ORDEN
2173
OSCAR LARA BORGES
SUB-COMISARIO

SIN ANOTACIONES

152545

...TA DE COMANDANTES.
EN JEFE
SERVICIO DE INFORMACION DE DEFENSA

DEPARTAMENTO	DIA	MES	AÑO
MONTEVIDEO	30	12	78

N.o 2.004.-

- SOLICITUD DE CONSTANCIA DE HABILITACION PARA CARGOS PUBLICOS -

TITULAR	APELLIDO PATERNO	DA ROSA	APELLIDO MATERNO	BOUCQ.-
	PRIMER NOMBRE	Ricardo	SEGUNDO NOMBRE	Heber.-
PADRE	PRIMER NOMBRE	Nery	SEGUNDO NOMBRE	Víctor (Fallecido)
MADRE	PRIMER NOMBRE	Gladys	SEGUNDO NOMBRE	Rubí.-

FECHA Y LUGAR DE NACIMIENTO	MES	DIA	AÑO	PAIS	LOCALIDAD o PROVINCIA	NACIONALIDAD - EST. CIVIL
	18	8	50	U R U G U A Y	MONTEVIDEO	or/casado.-

1	OCUPACION	Del año 1968 al 1971 estudió en el Liceo Nº1 de esta ciudad, del 1971 al 1973 trabajó en proveeduria de embajadas en Mvdeo, del año 1974 a la fecha traba en Herrería Casenave y Radio Zorrilla de San Martín.-
2	DOMICILIO	Del año 1968 al 1971 vivió en calle Dr. Catalina Nº 250, del 1971 al 1[illegible] en Montevideo en calle Orleans Nº 2467, del año 1974 al 1978 en calle Gral. Flores Nº 57.-

	SERIE	NUMERO		DOC. de IDENT.
3 CREDENCIAL CIVICA	BCA	56263	TAA 39813.-	31.014 Tacuarembó.-

PARA SER PRESENTADO ANTE LAS AUTORIDADES DE El Ministerio de Agricultura y Pesca en Mvdeo
OBJETO DE LA TRAMITACION para ocupar un cargo.-

1 - Consignar con precisión, lugar de trabajo o estudio los 10 últimos años.
2 - Consignar con precisión cada domicilio en los últimos 10 años.
3 - Consignar si ha tenido traslados y números anteriores.

FIRMA DEL SOLICITANTE

COMISARIA SECCIONAL

Se eleva a la ~~Dirección de Investigaciones~~ Jefatura de Policía.-

Comisario
RAUL HEBER DOS SANTOS AGUINAGA

LOCALIDAD: Tacuarembó. FECHA: 30/12/78.-

~~INFORMACIONES~~

CIUDAD	DIA	MES	AÑO
Tacuarembó	14	3	79

JEFATURA DE POLICIA DE TACUAREMBO

Se hace constar que el titular de la presente solicitud registra las anotaciones, no en el fichero de esta ~~Dirección de Investigaciones~~ Jefatura.-.....

~~EL DIRECTOR DE INVESTIGACIONES~~
El Delegado del S.I.D.
Coronel.....
Rogelio Lozano Laporte.

D.N.I.I. - DEPARTAMENTO Nº 3

CIUDAD	DIA	MES	AÑO
	21	MAR	1979

DEPARTAMENTO Nº. 3

Se hace constar que el solicitante registra en el fichero de este Servicio las anotaciones que se adjuntan en Numerado Simple Nº .....

EL JEFE DEL DEPARTAMENTO 3

EL JEFE DEL DPTO. Nº 3
WASHINGTON DOS SANTOS AGUINAGA

CON ANOTACIONES

:2173

152546

"AÑO DEL SESQUICENTENARIO DE LA POLICIA"

DEPARTAMENTO 3 CORRESPONDIENTE AL FORM. 2004/978-Tacuarembó.

N°. 3

M E M O R A N D U M Nº 8058/979-lds.

REGISTRAMOS: DA ROSA BOUCQ, Ricardo Heber.
DOCUMENTO: C.I. 1.213.366.
DOMICILIO: Orleans Nº 2467 (1973).
OCUPACION: Empleado.
DEMAS DATOS: Nacido el 18/8/950 en Montevideo, hijo de Nery y Sladys.
ANOTACIONES: 11/IV/973: En la fecha se encuentra detenido en el 4to. Piso de Carcel Central a disposición del Sr. Jefe de Policía conjuntamente con Leonel José CRISTOBO TRONCOSO. Recuperó su libertad en la fecha.-

EL JEFE DEL DEPARTAMENTO 3
WASHINGTON DOS SANTOS AGUINAGA
SUB - COMISARIO

152546

2173

JUNTA DE COMANDANTES EN JEFE

SERVICIO DE INFORMACION DE DEFENSA

DEPARTAMENTO	DIA	MES	AÑO
Tacuarembó	15	12	1978

N.o 2.906.-

- SOLICITUD DE CONSTANCIA DE HABILITACION PARA CARGOS PUBLICOS -

TITULAR	APELLIDO PATERNO: Barrios	APELLIDO MATERNO: Bruno
	PRIMER NOMBRE: Eduardo	SEGUNDO NOMBRE: Heloy
PADRE	PRIMER NOMBRE: Isabelino	SEGUNDO NOMBRE: -
MADRE	PRIMER NOMBRE: Elena	SEGUNDO NOMBRE: -

FECHA Y LUGAR DE NACIMIENTO	MES	DIA	AÑO	PAIS	LOCALIDAD o PROVINCIA	NACIONALIDAD - EST. CIVIL
	11	9	19	Uruguay	Sa. de Tbó.-	Oriental, (soltero

1	**OCUPACION**	Hasta 1977 trabajó en changas en distintos lugares el 19 de Diciembre de 1977 ingresó en O.S.E. hasta la fecha
2	**DOMICILIO**	Ruta 5: Brigg. Gral. Fructuoso Rivera K.253 Desde 1985 a la fecha

3	**CREDENCIAL CIVICA**	SERIE: T.C.C.	NUMERO: 4822		**DOC. de IDENT.**	69.673 Tbó.-

PARA SER PRESENTADO ANTE LAS AUTORIDADES DE O.S.E.
OBJETO DE LA TRAMITACION

1 - Consignar con precisión, lugar de trabajo o estudio los 10 últimos años.
2 - Consignar con precisión cada domicilio en los últimos 10 años.
3 - Consignar si ha tenido traslados y números anteriores.

Eduardo Barrios
FIRMA DEL SOLICITANTE

COMISARIA SECCIONAL 3era. Se eleva a la [redacted] Jefatura de Pcía. Tacuarembó

COMISARIO

LOCALIDAD: Paso de los Toros FECHA: 15/12/1978

[redacted] DE INVESTIGACIONES

CIUDAD	DIA	MES	AÑO
Tacuarembó	17	1	79

JEFATURA DE POLICIA DE TACUAREMBO

Se hace constar que el titular de la presente solicitud no registra las anotaciones, en el fichero de esta [redacted] Jefatura.-

[redacted] DE INVESTIGACIONES
Por el Delegado del S.I.D.-
Inspector.....
Miguel Angel VILLALBA.-

D.N.I.I. - DEPARTAMENTO Nº 3

CIUDAD	DIA	MES	AÑO
	21	MAYO	1979

Se hace constar que el solicitante registra en el fichero de este Servicio las anotaciones que se adjuntan en Numerado Simple Nº .....

EL JEFE DEL DPTO. Nº 3
152547

2173

JUNTA DE COMANDANTES
EN JEFE

SERVICIO DE INFORMACION DE DEFENSA

DEPARTAMENTO	DIA	MES	AÑO
Tacuarembó	15	12	1978

N.o 2.008.-

- SOLICITUD DE CONSTANCIA DE HABILITACION PARA CARGOS PUBLICOS -

TITULAR	APELLIDO PATERNO: Barrios	APELLIDO MATERNO: Brum
	PRIMER NOMBRE: Wilmar	SEGUNDO NOMBRE: Hermes
PADRE	PRIMER NOMBRE: Isabelino	SEGUNDO NOMBRE: -
MADRE	PRIMER NOMBRE: Elena	SEGUNDO NOMBRE: -

FECHA Y LUGAR DE NACIMIENTO	MES	DIA	AÑO	PAIS	LOCALIDAD o PROVINCIA	NACIONALIDAD - EST. CIVIL
	12	16	1956	Uruguay	Ta. Tbó.	Oriental(soltero

1	**OCUPACION**	Hasta el 1977 trabajó en changas en distintos lugares de la [redacted] hasta el 4/6/1977 que ingresó [redacted] en O.S.E.
2	**DOMICILIO**	[redacted] Ruta 5: B lg.Cnel.Fructuoso Rivera K.253 .- Desde 1965 a la fecha.-

3	CREDENCIAL CIVICA	SERIE	NUMERO		DOC. de IDENT.
		T.C.G.	4475		48.156.Tbó.-

PARA SER PRESENTADO ANTE LAS AUTORIDADES DE [redacted] O.S.E.-
OBJETO DE LA TRAMITACION

1 - Consignar con precisión, lugar de trabajo o estudio los 10 últimos años.
2 - Consignar con precisión cada domicilio en los últimos 10 años.
3 - Consignar si ha tenido traslados y números anteriores.

Wilmar Barrios
FIRMA DEL SOLICITANTE

COMISARIA SECCIONAL 3era. Se eleva a [redacted] Jefatura de Pcía, Tacuarembó

COMISARIO

LOCALIDAD: Paso de los Toros FECHA: 15/12/1978

[redacted]

CIUDAD	DIA	MES	AÑO
Tacuarembó	17	1	79

JEFATURA DE POLICIA DE TACUAREMBO

Se hace constar que el titular de la presente solicitud no registra las anotaciones, en el fichero de esta [redacted] Jefatura.-.....

Por el Delegado del S.I.D.-
Inspector.....
Miguel Angel VILLALBA.-

D.N.I.I. - DEPARTAMENTO Nº 3

CIUDAD	DIA	MES	AÑO
	21	MAYO	1979

Se hace constar que el solicitante registra en el fichero de este Servicio las anotaciones que se adjuntan en Numerado Simple Nº .....

POR EL JEFE DEL DPTO. Nº 3
152548
.....

Y POR SU ORDEN
2173
SUB-COMISARIO

JUNTA DE COMANDANTES EN JEFE

SERVICIO DE INFORMACION DE DEFENSA

DEPARTAMENTO	DIA	MES	AÑO	N.o
Tacuarembó	19	12	1978	2.010.-

9/ha SOLICITUD DE CONSTANCIA DE HABILITACION PARA CARGOS PUBLICOS -

TITULAR	APELLIDO PATERNO: Figueira	APELLIDO MATERNO: da Cunha
	PRIMER NOMBRE: Hector	SEGUNDO NOMBRE: Valeriano
PADRE	PRIMER NOMBRE: Gregori	SEGUNDO NOMBRE: -
MADRE	PRIMER NOMBRE: Juana	SEGUNDO NOMBRE: -

FECHA Y LUGAR DE NACIMIENTO	MES	DIA	AÑO	PAIS	LOCALIDAD o PROVINCIA	NACIONALIDAD - EST. CIVIL
	2	10	1959	Uruguay	Paso de los Toros	Oriental(soltero

1	**OCUPACION**	hasta Enero de 1976 Estudiante de Secundaría Enero 1976 Ingresó Junta Local Autónoma
2	**DOMICILIO**	Aparisio Saravia No 1470 desde 1959 a la fecha

3	CREDENCIAL CIVICA	SERIE	NUMERO		DOC. de IDENT.
		T.F.D.	18.580		62.405 Tbó.-

PARA SER PRESENTADO ANTE LAS AUTORIDADES DE OBJETO DE LA TRAMITACION Junta Local Autónoma

1 - Consignar con precisión, lugar de trabajo o estudio los 10 últimos años.
2 - Consignar con precisión cada domicilio en los últimos 10 años.
3 - Consignar si ha tenido traslados y números anteriores.

Hector Figueira
FIRMA DEL SOLICITANTE

COMISARIA SECCIONAL 3era. Se eleva a la ~~Dirección de Investigaciones~~ Jefatura de Policía Tacuarembó

COMISARIO

LOCALIDAD: Paso de los Toros FECHA: 19/12/1978

~~DIRECCION DE INVESTIGACIONES~~

CIUDAD	DIA	MES	AÑO
Tacuarembó	17	1	79

JEFATURA DE POLICIA DE TACUAREMBO

Se hace constar que el titular de la presente solicitud no registra las anotaciones, en el fichero de esta ~~Dirección de Investigaciones~~ Jefatura.-.....

~~DIRECCION DE INVESTIGACIONES~~
Por el Delegado del S.I.D.-
Inspector.....
Miguel Angel VILLALBA.

D.N.I.I. - DEPARTAMENTO Nº 3

CIUDAD	DIA	MES	AÑO
	21	MAYO	1979

DEPARTAMENTO Nº. 3

Se hace constar que el solicitante registra en el fichero de este Servicio las anotaciones que se adjuntan en Numerado Simple Nº .....

POR EL JEFE D... DEPTO. N.º 3
Y POR SU ORDEN
2173
OSCAR LARA TORCES
SUB-COMISARIO

EL JEFE DEL DPTO. Nº 3

.....152549

JUNTA DE COMANDANTES EN JEFE

SERVICIO DE INFORMACION DE DEFENSA

DEPARTAMENTO	DIA	MES	AÑO
Tacuarembó	19	12	1978

N.o **2.011.-**

SOLICITUD DE CONSTANCIA DE HABILITACION PARA CARGOS PUBLICOS -

TITULAR	APELLIDO PATERNO: Suárez	APELLIDO MATERNO: -
	PRIMER NOMBRE: Juvenal	SEGUNDO NOMBRE: -
PADRE	PRIMER NOMBRE: Belen	SEGUNDO NOMBRE: -
MADRE	PRIMER NOMBRE: -	SEGUNDO NOMBRE: -

FECHA Y LUGAR DE NACIMIENTO	MES	DIA	AÑO	PAIS	LOCALIDAD o PROVINCIA	NACIONALIDAD - EST. CIVIL
	11	6	1928	Uruguay	Achar	Oriental(casado

1 OCUPACION: Constructor hasta el año 1976 que ingresó a la Junta Local Autónoma hasta la fecha.-

2 DOMICILIO: Aparisio Saravia No 1138 desde 1967 a la fecha.-
La Cédula sacó en Mdeo, por haber estadó internado en Sanatorio B.Ec hcpa-rc en el año 1970.-

3 CREDENCIAL CIVICA	SERIE	NUMERO	DOC. de IDENT.
	T.F.D.	10.892	1.549.096 Mdeo.-

PARA SER PRESENTADO ANTE LAS AUTORIDADES DE OBJETO DE LA TRAMITACION: Junta Local Autónoma

1 - Consignar con precisión, lugar de trabajo o estudio los 10 últimos años.
2 - Consignar con precisión cada domicilio en los últimos 10 años.
3 - Consignar si ha tenido traslados y números anteriores.

Juvenal Suárez
FIRMA DEL SOLICITANTE

COMISARIA SECCIONAL 2era. Se eleva a la ~~Dirección de Investigaciones~~ Jefatura de Policía Tacuarembó.-

COMISARIO

LOCALIDAD: Paso de los Toros FECHA: 19/12/1978

~~DIRECCION DE INVESTIGACIONES~~

CIUDAD	DIA	MES	AÑO
Tacuarembó	31	1	79

JEFATURA DE POLICIA DE TACUAREMBO

Se hace constar que el titular de la presente solicitud no registra las anotaciones, en el fichero de esta ~~Dirección, que se adjuntan en el Numerado Simple XX~~ Jefatura.-.....

~~EL DIRECTOR DE INVESTIGACIONES~~
Por el Delegado del S.I.D.-
Inspector.....

D.N.I.I. - DEPARTAMENTO Nº 3

CIUDAD	DIA	MES	AÑO
	21	MAYO	1979

DEPARTAMENTO Nº. 3

Se hace constar que el solicitante registra en el fichero de este Servicio las anotaciones que se adjuntan en Numerado Simple Nº .....

POR EL JEFE DEL DEPARTAMENTO N.º 3
Y POR SU ORDEN
2173
SILGAR LARA PORCES
SUB-COMISARIO

EL JEFE DEL DPTO. Nº 3

.....152550

JUNTA DE COMANDANTES EN JEFE

SERVICIO DE INFORMACION DE DEFENSA

DEPARTAMENTO	DIA	MES	AÑO
Tacuarembó	20	12	78

N.o 2.018.-

- SOLICITUD DE CONSTANCIA DE HABILITACION PARA CARGOS PUBLICOS -

TITULAR	APELLIDO PATERNO: [illegible]	APELLIDO MATERNO: LALUZ SOSA
	PRIMER NOMBRE: RA[illegible]	SEGUNDO NOMBRE: EDILIO
PADRE	PRIMER NOMBRE: ----------	SEGUNDO NOMBRE: ----------
MADRE	PRIMER NOMBRE: ADELA	SEGUNDO NOMBRE: ----------

FECHA Y LUGAR DE NACIMIENTO	MES	DIA	AÑO	PAIS	LOCALIDAD o PROVINCIA	NACIONALIDAD - EST. CIVIL
	4	2	5[illegible]	Uruguay	P.Toros	oriental,casado

1	**OCUPACION**	Peón rural desde 196[illegible] a 1977.- [illegible]bajó desde 1[illegible]7 a 1978.- Empleado de Ose desde marzo de 1978.-
2	**DOMICILIO**	Santi[illegible] 156 desde 1[illegible] a la fecha.-

3	CREDENCIAL CIVICA	SERIE	NUMERO		DOC. de IDENT.	
		9ºD	17.3[illegible]3			46.463 de [illegible]6.

PARA SER PRESENTADO ANTE LAS AUTORIDADES DE O.S.E.
OBJETO DE LA TRAMITACION

1 - Consignar con precisión, lugar de trabajo o estudio los 10 últimos años.
2 - Consignar con precisión cada domicilio en los últimos 10 años.
3 - Consignar si ha tenido traslados y números anteriores.

Ramón Salus Sosa
FIRMA DEL SOLICITANTE

COMISARIA SECCIONAL 3ra. Se eleva a la Dirección de Investigaciones. [illegible]

COMISARIO [illegible] SOSA

LOCALIDAD: P.Toros **FECHA:** 20/[illegible]/78.-

[illegible]

CIUDAD	DIA	MES	AÑO
Tacuarembó	19	1	79

JEFATURA DE POLICIA DE TACUAREMBO

Se hace constar que el titular de la presente solicitud no registra las anotaciones, en el fichero de esta [illegible] Jefatura.-

Por el Delegado del S.I.D.-
Inspector.....
Miguel Angel VILLALBA.-

D.N.I.I. - DEPARTAMENTO Nº3

CIUDAD	DIA	MES	AÑO
	2[illegible]	[illegible]	[illegible]

Se hace constar que el solicitante registra en el fichero de este Servicio las anotaciones que se adjuntan en Numerado Simple Nº .....

POR EL [illegible]

Y POR SU ORDEN

2173

[illegible] TORRES
SUB-COMISARIO

EL JEFE DEL DPTO. Nº 3

..... 152551

JUNTA DE COMANDANTES EN JEFE

SERVICIO DE INFORMACION DE DEFENSA

DEPARTAMENTO	DIA	MES	AÑO
Paso de Los Toros	26	12	1978

N.o 2.023.-

- SOLICITUD DE CONSTANCIA DE HABILITACION PARA CARGOS PUBLICOS -

TITULAR	APELLIDO PATERNO: CRUZ	APELLIDO MATERNO: KUSTER
	PRIMER NOMBRE: Humberto	SEGUNDO NOMBRE: Ariel
PADRE	PRIMER NOMBRE: Francisco	SEGUNDO NOMBRE: Ariel
MADRE	PRIMER NOMBRE: Alba	SEGUNDO NOMBRE: Nelly

FECHA Y LUGAR DE NACIMIENTO	MES	DIA	AÑO	PAIS	LOCALIDAD o PROVINCIA	NACIONALIDAD - EST. CIVIL
	10	19	1961	Uruguay	Paso de Los Toros	Oriental(soltero

1	**OCUPACION**	Estudiante
2	**DOMICILIO**	Dr. Valerio López No 960 desde 1969

		SERIE	NUMERO		DOC. de IDENT.
3	CREDENCIAL CIVICA	C.C.D.	14.[illegible]		39.333.756.-

PARA SER PRESENTADO ANTE LAS AUTORIDADES DE OBJETO DE LA TRAMITACION Escuela Nacional de Policía

1 - Consignar con precisión, lugar de trabajo o estudio los 10 últimos años.
2 - Consignar con precisión cada domicilio en los últimos 10 años.
3 - Consignar si ha tenido traslados y números anteriores.

Humberto Cruz
FIRMA DEL SOLICITANTE

COMISARIA SECCIONAL Tres

Se eleva a la ~~Dirección de Investigaciones~~ Jefatura de Policía Tacuarembó

COMISARIO

LOCALIDAD: Paso de los Toros FECHA: 26/12/1978

~~DIRECCION DE INVESTIGACIONES~~	CIUDAD	DIA	MES	AÑO
	Tacuarembó	17	1	79

JEFATURA DE POLICIA DE TACUAREMBO

Se hace constar que el titular de la presente solicitud NO registra las anotaciones, en el fichero de esta ~~Dirección de Investigaciones~~ Numerado Simple Nº Jefatura.-

Por el Delegado Nal. S.I.D.-
Inspector.....
Miguel Angel VILLALBA.-

D.N.I.I. - DEPARTAMENTO Nº 3	CIUDAD	DIA	MES	AÑO
		21	MAYO	1979

DEPARTAMENTO Nº. 3

Se hace constar que el solicitante registra en el fichero de este Servicio las anotaciones que se adjuntan en Numerado Simple Nº .....

EL JEFE DEL DPTO. Nº 3

POR EL JEFE DEL DEPARTAMENTO N.º 3
Y POR SU ORDEN

152552

2173

SILCAR LARA BORGES
SUB-COMISARIO

JUNTA DE COMANDANTES
EN JEFE
SERVICIO DE INFORMACION DE DEFENSA

DEPARTAMENTO	DIA	MES	AÑO
Tacuarembó	26	12	78

N.º 2.024.-

- SOLICITUD DE CONSTANCIA DE HABILITACION PARA CARGOS PUBLICOS -

TITULAR	APELLIDO PATERNO: LAGUNA	APELLIDO MATERNO: GUTIERREZ
	PRIMER NOMBRE: WALTER	SEGUNDO NOMBRE: ----------
PADRE	PRIMER NOMBRE: TRANSFIGURACION	SEGUNDO NOMBRE: ----------
MADRE	PRIMER NOMBRE: MARIA	SEGUNDO NOMBRE: IRENE

FECHA Y LUGAR DE NACIMIENTO	MES	DIA	AÑO	PAIS	LOCALIDAD o PROVINCIA	NACIONALIDAD - EST. CIVIL
	6	3	40	URUGUAY	Paso de los Toros	Oriental/soltero

1	OCUPACION	Del año 1965 a Marzo de 1978 en Junta Local de Paso de los Toros.- De Marzo de 1 978 a la fecha empleado de OSE. Paso de los Toros.-
2	DOMICILIO	Del año 1 965 a la fecha en Batlle y Ordoñez 1 096.- PASO DE LOS TOROS

		SERIE	NUMERO		OBC. de IDENT.
3	CREDENCIAL CIVICA	FFD	10562		50920 Tbó

PARA SER PRESENTADO ANTE LAS AUTORIDADES DE U.T.E.-
OBJETO DE LA TRAMITACION

1 - Consignar con precisión, lugar de trabajo o estudio los 10 últimos años.
2 - Consignar con precisión cada domicilio en los últimos 10 años.
3 - Consignar si ha tenido traslados y números anteriores.

Walter Laguna
FIRMA DEL SOLICITANTE

COMISARIA SECCIONAL 3a.

Se eleva a la JEFATURA POLICIA TACUAREMBO

COMISARIO
DARSI MENDEZ SOSA

LOCALIDAD: PASO DE LOS TOROS FECHA: 27/12/78

DIRECCION DE INVESTIGACIONES

CIUDAD: Tacuarembó, DIA: 24 MES: 1 AÑO: 79

JEFATURA DE POLICIA DE TACUAREMBO.-

Se hace constar que el titular de la presente solicitud no registra las anotaciones, en el fichero de esta Jefatura.-.....

Por el Delegado del S.I.D.-
Insp. .....
Miguel Angel Villalba.-

D.N.I.I. - DEPARTAMENTO Nº 3

CIUDAD: 21 DIA: MAYO MES: 1979 AÑO:

DEPARTAMENTO Nº 3

Se hace constar que el solicitante registra en el fichero de este Servicio las anotaciones que se adjuntan en Numerado Simple Nº .....

POR EL JEFE

EL JEFE DEL DPTO. Nº 3

152553 2173

JUNTA DE COMANDANTES
EN JEFE

SERVICIO DE INFORMACION DE DEFENSA

DEPARTAMENTO	DIA	MES	AÑO
Tacuarembó	26	12	78

N.o 2.025.-

- SOLICITUD DE CONSTANCIA DE HABILITACION PARA CARGOS PUBLICOS -

TITULAR	APELLIDO PATERNO: DIAZ	APELLIDO MATERNO: RODRIGUEZ
	PRIMER NOMBRE: PEDRO	SEGUNDO NOMBRE: ----------
PADRE	PRIMER NOMBRE: LORENZO	SEGUNDO NOMBRE: FELIX
MADRE	PRIMER NOMBRE: JUSTA	SEGUNDO NOMBRE: TELESFORA

FECHA Y LUGAR DE NACIMIENTO	MES	DIA	AÑO	PAIS	LOCALIDAD o PROVINCIA	NACIONALIDAD - EST. CIVIL
	8	12	30	URUGUAY	Durazno	Oriental/casado

1	**OCUPACION**	Empleado de AFE desde el año 1948 a la fecha.-
2	**DOMICILIO**	Del año 1965 a la fecha, en Emilio Gressi 324. PASO DE LOS TOROS.- Posee Cédula de Montevideo, por encontrarse enfermo en aquella y al vencerse la misma, la tramitó en aquella.-

		SERIE	NUMERO		DOC. de IDENT.	
3	CREDENCIAL CIVICA	TFD	7965			1.623.249 Méo

PARA SER PRESENTADO ANTE LAS AUTORIDADES DE AFE
OBJETO DE LA TRAMITACION

1 - Consignar con precisión, lugar de trabajo o estudio los 10 últimos años.
2 - Consignar con precisión cada domicilio en los últimos 10 años.
3 - Consignar si ha tenido traslados y números anteriores.

Pedro Díaz
FIRMA DEL SOLICITANTE

COMISARIA SECCIONAL 3a.

Se eleva a la ~~Dirección de Investigaciones~~ JEFATURA POLICIA TACUAREMBO

COMISARIO
DARSI MEIDEZ SOSA

LOCALIDAD: PASO DE LOS TOROS FECHA: 26/12/78

~~DIRECCION DE INVESTIGACIONES~~

CIUDAD	DIA	MES	AÑO
Tacuarembó	31	1	79

JEFATURA DE POLICIA DE TACUAREMBO

Se hace constar que el titular de la presente solicitud no registra las anotaciones, en el fichero de esta ~~Dirección de Investigaciones~~ Jefatura.-.....

~~DIRECCION DE INVESTIGACIONES~~
Por el Delegado del S.I.D.-
Inspector.....
~~Miguel Angel VILARDI.~~-

D.N.I.I. - DEPARTAMENTO Nº 3

CIUDAD	DIA	MES	AÑO

152554

Se hace constar que el solicitante registra en el fichero de este Servicio las anotaciones que se adjuntan en Numerado Simple Nº 2173

EL JEFE DEL DPTO. Nº 3

JUNTA DE COMANDANTES
EN JEFE

SERVICIO DE INFORMACION DE DEFENSA

DEPARTAMENTO	DIA	MES	AÑO
Tacua rembó	27	12	78

N.o 2.025.-

- SOLICITUD DE CONSTANCIA DE HABILITACION PARA CARGOS PUBLICOS -

TITULAR	APELLIDO PATERNO: CAPUCHO	APELLIDO MATERNO: ROSSI
	PRIMER NOMBRE: JOSE	SEGUNDO NOMBRE: ANTONIO
PADRE	PRIMER NOMBRE: JOSE	SEGUNDO NOMBRE: TOMAS
MADRE	PRIMER NOMBRE: MARIA	SEGUNDO NOMBRE: ELBA

FECHA Y LUGAR DE NACIMIENTO	MES	DIA	AÑO	PAIS	LOCALIDAD o PROVINCIA	NACIONALIDAD - EST. CIVIL
	10	14	49	URUGUAY	Paso de los Toros	Oriental/soltero

1	OCUPACION	Del año 1968 a la fecha Herrero Metalurgico,en esta ciudad.-
2	DOMICILIO	Del año 1968 a la fecha en Aparicio Saravia y Uruguay. PASO DE LOS TOROS

		SERIE	NUMERO		DOC. de IDENT.
3	CREDENCIAL CIVICA	TVD	151012		70.328 Tb6

PARA SER PRESENTADO ANTE LAS AUTORIDADES DE UTE
OBJETO DE LA TRAMITACION

1 - Consignar con precisión, lugar de trabajo o estudio los 10 últimos años.
2 - Consignar con precisión cada domicilio en los últimos 10 años.
3 - Consignar si ha tenido traslados y números anteriores.

FIRMA DEL SOLICITANTE

COMISARIA SECCIONAL 3a.

Se eleva a la [redacted] JEFATURA POLICIA TACUAREMBO

COMISARIO
DANSI MEND[illegible] SOSA

LOCALIDAD: PASO DE LOS TOROS FECHA: 27/12/78

[redacted] | CIUDAD: Tacuarembó | DIA 17 | MES 1 | AÑO 79

JEFATURA DE POLICIA DE TACUAREMBO

Se hace constar que el titular de la presente solicitud no registra las anotaciones, en el fichero de esta [redacted] Jefatura.-.....

Por el Delegado del S.I.D.-
Inspector.....
Miguel Angel VILLALBA.-

D.N.I.I. - DEPARTAMENTO Nº 3 | 152565 | CIUDAD | DIA 21 | MES MAYO | AÑO 1979

Se hace constar que el solicitante registra en el fichero de este Servicio las anotaciones que se adjuntan en Numerado Simple Nº .....

EL JEFE DEL DPTO. Nº 3

SIN ANOTACIONES.....

JUNTA DE COMANDANTES
EN JEFE
SERVICIO DE INFORMACION DE DEFENSA

DEPARTAMENTO	DIA	MES	AÑO
Tacuarembó	20	12	78

Nº 2.030.-

- SOLICITUD DE CONSTANCIA DE HABILITACION PARA CARGOS PUBLICOS -

TITULAR	APELLIDO PATERNO: SOBRINO	APELLIDO MATERNO: BARRAN
	PRIMER NOMBRE: ORIBE	SEGUNDO NOMBRE: APARICIO
PADRE	PRIMER NOMBRE: DOMINGO	SEGUNDO NOMBRE: APARICIO
MADRE	PRIMER NOMBRE: ROSA	SEGUNDO NOMBRE: ELVIRA

FECHA Y LUGAR DE NACIMIENTO	DIA	MES	AÑO	PAIS	LOCALIDAD o PROVINCIA	NACIONALIDAD Y ESTADO CIVIL
	26	11	60	URUGUAY	Paso de los Toros	Oriental/Sol

1	OCUPACION	Hasta el año 1971. Estudiante en Paso de l os Toros.- Del año 1971 a la fecha, mecánico con su padre, en esta ciudad.=
2	DOMICILIO	Del año 1960 a 1972 en 18 de Julio y Bálsamo.- Del año 1972 a la fecha en Rivera y Cnel Latorre. PASO DE LOS TOROS/=

		SERIE	NUMERO		DOC. de IDENT.
3	CREDENCIAL CIVICA	TFD	18.655		67.025 Tbó

PARA SER PRESENTADO ANTE LAS AUTORIDADES DE U.T.E.
OBJETO DE LA TRAMITACION

1 - Consignar con precisión, lugar de trabajo o estudios los 10 últimos años.
2 - Consignar con precisión cada domicilio en los últimos 10 años.
3 - Consignar si ha tenido traslados y números anteriores.

FIRMA DEL SOLICITANTE

COMISARIA SECCIONAL 3a. — Se eleva a la [redacted]. JEFATURA POLICIA TACUAREMBO

COMISARIO
DARSI MENDEZ SOSA

LOCALIDAD: PASO DE LOS TOROS FECHA: 30/12/78

[redacted]

CIUDAD	DIA	MES	AÑO
Tacuarembó	17	1	79

JEFATURA DE POLICIA DE TACUAREMBO

Se hace constar que el titular de la presente solicitud no registra las anotaciones, en el fichero de esta [redacted] Jefatura.-.....

[redacted]
Por el Delegado del S.I.D.-
Inspector.....
Miguel Angel VILLALBA.-

D. N. I. I. - DEPARTAMENTO Nº 3	152556	CIUDAD	DIA	MES	AÑO
			21	MAYO	1979

Se hace constar que el solicitante registra en el fichero de esta Dirección, las anotaciones que se adjuntan en Numerado Simple Nº .....

EL JEFE DEL DEPARTAMENTO Nº 3

.....

POR EL JEFE DEL DEPARTAMENTO Nº 3
Y POR SU ORDEN
2173
OSCAR LARA BORGES
SUB-COMISARIO

SIN ANOTACIONES

JUNTA DE COMANDANTES
EN JEFE
SERVICIO DE INFORMACION DE DEFENSA

DEPARTAMENTO	DIA	MES	AÑO
ARTIGAS	29	12	78

N.o 19/979.-

SOLICITUD DE CONSTANCIA DE HABILITACION PARA CARGOS PUBLICOS

S/M

TITULAR	APELLIDO PATERNO: COLL de COST.	APELLIDO MATERNO: CUL.RA
	PRIMER NOMBRE: Delmira	SEGUNDO NOMBRE: ----------
PADRE	PRIMER NOMBRE: Bernardino	SEGUNDO NOMBRE: ----------
MADRE	PRIMER NOMBRE: Ermelinda	SEGUNDO NOMBRE: ----------

FECHA Y LUGAR DE NACIMIENTO	MES	DIA	AÑO	PAIS	LOCALIDAD o PROVINCIA	NACIONALIDAD - EST. CIVIL
	3	12	41	Uruguay	Tacuarembó	Oriental, Viuda

1	OCUPACION	Desde 1960 a 1974- labores de la casa.- De 1974 a la fecha es empleada de la Intendencia Municipal de Tbó.
2	DOMICILIO	Desde 1967 hasta 1975 en calle Figueroa Nº 94 Tbó.Post.hasta 1976 se domicilió con sus padres en la 6ta.Sección del Dpto. y de 1976 a la fecha se domicilia en calle Piedras y Dr.Herrera S/N.

3 CREDENCIAL CIVICA	SERIE	NUMERO		DOC. de IDENT.
	T.C.A.	1928	----------	60.720 Tbó.

PARA SER PRESENTADO ANTE LAS AUTORIDADES DE la Intendencia Municipal del Dpto.
OBJETO DE LA TRAMITACION a solicitud de la misma.

1 - Consignar con precisión, lugar de trabajo o estudio los 10 últimos años.
2 - Consignar con precisión cada domicilio en los últimos 10 años.
3 - Consignar si ha tenido traslados y números anteriores.

Delmira Gómez de Acosta
FIRMA DEL SOLICITANTE

COMISARIA SECCIONAL

Se eleva a la ~~Dirección de Investigaciones~~ Jefatura de Policía del Dpto.

Comisario

COMISARIO

LOCALIDAD: Tacuarembó

FECHA: 29/12/78.-

~~DIRECCION DE INVESTIGACIONES~~

CIUDAD	DIA	MES	AÑO
Tacuarembó	22	1	79

JEFATURA DE POLICIA DE TACUAREMBO

Se hace constar que el titular de la presente solicitud no registra las anotaciones, en el fichero de esta ~~DIRECCION DE INVESTIGACIONES~~ Jefatura.-.....

~~EL DIRECTOR DE INVESTIGACIONES~~
Por el Delegado del S.I.D.-
Inspector.....
Miguel Angel VILLALBA.-

D.N.I.I. - DEPARTAMENTO Nº 3	CIUDAD	DIA	MES	AÑO
152567		22	1	1979

Se hace constar que el solicitante registra en el fichero de este Servicio las anotaciones que se adjuntan en Numerado Simple Nº .....
POR EL JEFE DEL DEPARTAMENTO Nº 3
Y POR SU ORDEN 2173

EL JEFE DEL DPTO. Nº 3

SILVAR LARA BORGES
SUB-COMISARIO

SIN ANOTACIONES .....

JUNTA DE COMANDANTES EN JEFE

SERVICIO DE INFORMACION DE DEFENSA

DEPARTAMENTO	DIA	MES	AÑO
TACUAREMBO	8	12	78

N.o 739.-

S/R - SOLICITUD DE CONSTANCIA DE HABILITACION PARA CARGOS PUBLICOS -

TITULAR	APELLIDO PATERNO: NIETO	APELLIDO MATERNO: MARTINEZ
	PRIMER NOMBRE: JUAN	SEGUNDO NOMBRE: BAUTISTA
PADRE	PRIMER NOMBRE: JOSE	SEGUNDO NOMBRE: VICTORIO
MADRE	PRIMER NOMBRE: FRANCISCA	SEGUNDO NOMBRE: PAULA

FECHA Y LUGAR DE NACIMIENTO	DIA	MES	AÑO	PAIS	LOCALIDAD o PROVINCIA	NACIONALIDAD Y ESTADO CIVIL
	1ro	1	1933	URUGUAY	TACUAREMBO	ORIENTAL.CASADO

1	**OCUPACION**	TRABAJO EN MONTEVIDEO EN PUBLICIDAD CAPURRO Y COMPAÑIA OCHO AÑOS, LUEGO TRABAJO EN EL FRIGORIFICO TACUAREMBO 1 AÑO, ACTUALMENTE TRABAJA EN LA INTENDENCIA MUNICIPAL DESDE HACE 20 MESES.-
2	**DOMICILIO**	VIVIO EN CALLE JUAN ORTIZ No.387 1 AÑO?LUEGO VIVIO EN CALLE CARLOS GARDEL No.46 5 AÑOS y ACTUALMENTE VIVE EN BARRIO BATOVI DESDE HACE 5 AÑOS.--EN MDEO. CALLE FCO. SOLANO ANTUÑA No. 9970 (10 AÑOS).-

		SERIE	NUMERO		DOC. de IDENT.
3	**CREDENCIAL CIVICA**	T.A.A.	19.634	----------	C.I. 14.796 TACBO

PARA SER PRESENTADO ANTE LAS AUTORIDADES DE OBJETO DE LA TRAMITACION INTENDENCIA MUNICIPAL.-

1 - Consignar con precisión, lugar de trabajo o estudio los 10 últimos años.
2 - Consignar con precisión cada domicilio en los últimos 10 años.
3 - Consignar si ha tenido traslados y números anteriores.

Juan B Nieto

FIRMA DEL SOLICITANTE
JUAN BAUTISTA NIETO MARTINEZ.-

COMISARIA SECCIONAL 15a. Se eléva a la Dirección de Investigaciones. JEFATURA DE POLICIA.-

EL OFL.SUB.AYTE.ENCDO.DE LA 15a.SEC.- COMISARIO
HUGO RAUL PIGNATTA.-

LOCALIDAD: TACUAREMBO FECHA: DICIEMBRE 8 DE 1978.-

DIRECCION DE INVESTIGACIONES

CIUDAD	DIA	MES	AÑO
Tacuarembó,	29	3	79

JEFATURA DE POLICIA DE TACUAREMBO.-

Se hace constar que el titular de la presente solicitud registra las anotaciones, no en el fichero de esta ~~DIRECCION~~, que se adjuntan en el Numerado Simple Nº Jefatura.-.....

~~EL DIRECTOR DE INVESTIGACIONES~~
El Delegado del S.I.D.-
Cnel: .....
Rogelio Lozano Laporte.-

D.N.I.I. - DEPARTAMENTO Nº 3. 152558

CIUDAD	DIA	MES	AÑO
	12	JUN.	1979

Se hace constar que el solicitante registra en el fichero de este Servicio las anotaciones que se adjuntan en Numerado Simple Nº .....

EL JEFE DEL DPTO. Nº 3
SIN ANOTACIONES
.....

POR EL JEFE DEL DEPARTAMENTO N.º 3
Y POR SU ORDEN
2173
SILCARA PAZ FORGES
SUB-COMISARIO

JUNTA DE COMANDANTES
EN JEFE
SERVICIO DE INFORMACION DE DEFENSA

DEPARTAMENTO	DIA	MES	AÑO
Tacuarembó	6	12	78

Nº 1.778.-

S/A - **SOLICITUD DE CONSTANCIA DE HABILITACION PARA CARGOS PUBLICOS** -

TITULAR	APELLIDO PATERNO: WILKINS	APELLIDO MATERNO: SOSA
	PRIMER NOMBRE: MARIA	SEGUNDO NOMBRE: KETTY
PADRE	PRIMER NOMBRE: ANTONIO	SEGUNDO NOMBRE: - - -
MADRE	PRIMER NOMBRE: MAXIMA	SEGUNDO NOMBRE: - - -

FECHA Y LUGAR DE NACIMIENTO	DIA	MES	AÑO	PAIS	LOCALIDAD o PROVINCIA	NACIONALIDAD Y ESTADO CIVIL
	13	9	48	Uruguay	Pueblo Ansina	oriental-casada

1	**OCUPACION**	Tareas del hogar.- Cursó estudios Primarios en la Escuela Nº.73 de Ansina.-
2	**DOMICILIO**	Pueblo Ansina desde su nacimiento.-

		SERIE	NUMERO			
3	**CREDENCIAL CIVICA**	T.B.E.	2636	-	**DOC. de IDENT.**	48.224.- Tb6.

PARA SER PRESENTADO ANTE LAS AUTORIDADES DE Dirección Nacional de Correos.
OBJETO DE LA TRAMITACION

1 - Consignar con precisión, lugar de trabajo o estudios los 10 últimos años.
2 - Consignar con precisión cada domicilio en los últimos 10 años.
3 - Consignar si ha tenido traslados y números anteriores.

María Ketty Wilkins de Beitez
FIRMA DEL SOLICITANTE

COMISARIA SECCIONAL 7ma. Se eleva a la ~~Dirección de Investigaciones~~ Jefatura de Policía.

COMISARIO
Crio.Carlos M. Costa.-

LOCALIDAD: Ansina. **FECHA:** 6/12/78.

~~DIRECCION DE INVESTIGACIONES~~

CIUDAD	DIA	MES	AÑO
Tacuarembó.	8	1	79

JEFATURA DE POLICIA DE TACUAREMBO.-

Se hace constar que el titular de la presente solicitud no registra las anotaciones, en el fichero de esta ~~Dirección de Investigaciones~~ Jefatura.-.....

~~EL DIRECTOR DE INVESTIGACIONES~~
Por el Delegado del S.I.D.-
Insp. .....
~~Miguel Angel Villalba.~~

		CIUDAD	DIA	MES	AÑO
D. N. I. Nº. DEPARTAMENTO Nº 3	152559		19	MAYO	979

Se hace constar que el solicitante registra en el fichero de esta Dirección, las anotaciones que se adjuntan en Numerado Simple Nº .....

POR EL JEFE DEL DEPARTAMENTO N.º 3

EL JEFE DEL DEPARTAMENTO Nº 3
Y POR SU ORDEN

SIN ANOTACIONES

.....

2173

SILCAR LARA BORGES
SUB-COMISARIO

JUNTA DE COMANDANTES EN JEFE

SERVICIO DE INFORMACION DE DEFENSA

DEPARTAMENTO	DIA	MES	AÑO
TACUAREMBO	9	12	78

N.o 1.802.-

- SOLICITUD DE CONSTANCIA DE HABILITACION PARA CARGOS PUBLICOS -

TITULAR	APELLIDO PATERNO: SILVEIRA	APELLIDO MATERNO: FARIAS
	PRIMER NOMBRE: LIBER	SEGUNDO NOMBRE: S - - - - - - -
PADRE	PRIMER NOMBRE: MANUEL	SEGUNDO NOMBRE: ISABELINO
MADRE	PRIMER NOMBRE: SENE	SEGUNDO NOMBRE: - - - -

FECHA Y LUGAR DE NACIMIENTO	DIA	MES	AÑO	PAIS	LOCALIDAD o PROVINCIA	NACIONALIDAD Y ESTADO CIVIL
	17	3	949	URUGUAY	TACUAREMBO	oriental/casado

1	OCUPACION	del año 1960 al 69 aproximadamente se desempeño como changader en diversos trabajos,y también vendía diarios.-Post.del 69 a la fecha trabaja en la Intendencia Municipal,como peón.-
2	DOMICILIO	del 64/69 vivía en Barrio La Palma,César Ortiz y Ayala s/n,posteriormente se mudó para calle Ituzaingó 122(a los fondos),dónde actualmente reside.-

		SERIE	NUMERO		DOC. de IDENT.
3	CREDENCIAL CIVICA	TAA	33447		2.667 Tacbó.-

PARA SER PRESENTADO ANTE LAS AUTORIDADES DE LA INTENDENCIA MUNICIPAL DE TACBO.-
OBJETO DE LA TRAMITACION a solicitud de la misma.-

1 - Consignar con precisión, lugar de trabajo o estudio los 10 últimos años.
2 - Consignar con precisión cada domicilio en los últimos 10 años.
3 - Consignar si ha tenido traslados y números anteriores.

Liber Silveira
FIRMA DEL SOLICITANTE

COMISARIA SECCIONAL 1ra

Se eleva ~~XXXXXXXXXXXXXXXXXX~~ a la Jefatura de Policía del Dpto.

COMISARIO

LUIS A. UMPIERRE VIERA

LOCALIDAD: Tacuarembó FECHA: 8/12/978.-

DIRECCION DE INVESTIGACIONES

CIUDAD	DIA	MES	AÑO
Tacuarembó,	10	1	79

JEFATURA DE POLICIA DE TACUAREMBO.-

Se hace constar que el titular de la presente solicitud no registra las anotaciones, en el fichero de esta ~~Dirección, que se adjuntan en el Numerado Simple Nº~~ Jefatura.-

JEFATURA DE POLICIA TACUAREMBO

EL DIRECTOR DE INVESTIGACIONES
Por el Delegado del S.I.D.-
Insp. Miguel Angel Viñales

D.N.I.I. - DEPARTAMENTO Nº 3 152566

CIUDAD	DIA	MES	AÑO
	19	MAYO	1979

Se hace constar que el solicitante registra en el fichero de este Servicio las anotaciones que se adjuntan en Numerado Simple Nº 2173

EL JEFE DEL DPTO. Nº 3

POR EL [illegible]
Y POR SU ORDEN

[illegible] LARA BORGES
SUB-COMISARIO

SIN [illegible]

JUNTA DE COMANDANTES
EN JEFE

SERVICIO DE INFORMACION DE DEFENSA

DEPARTAMENTO	DIA	MES	AÑO	
TACUAREMBO	9	12	78	N.o 15803.-

S/o

- SOLICITUD DE CONSTANCIA DE HABILITACION PARA CARGOS PUBLICOS -

TITULAR	APELLIDO PATERNO: CACHO	APELLIDO MATERNO: RODRIGUEZ
	PRIMER NOMBRE: LUCIANA	SEGUNDO NOMBRE: CONCEPCION
PADRE	PRIMER NOMBRE: TIMOTEO	SEGUNDO NOMBRE: - - -
MADRE	PRIMER NOMBRE: ZORAIDA	SEGUNDO NOMBRE: - -

	DIA	MES	AÑO	PAIS	LOCALIDAD o PROVINCIA	NACIONALIDAD Y ESTADO CIVIL
FECHA Y LUGAR DE NACIMIENTO	15	11	52	URUGUAY	RIVERA	oriental/soltera

1 OCUPACION: Del año 1965 al 73 estudió en el Colegio Jesús Sacramentado, Liceo Dptal No.1.- Mientras estudiaba más o menos en el año 1969 ingresó en la Intendencia Municipal en Oficina de Transito.-

2 DOMICILIO: Del año 1965 al 69 se domiciliaba en el Asilo José Paz Nadal, en carácter de Pupila; del 69 al 72 en calle Dr. Ivo Ferreira 307; y del 72 a la fecha en calle Ituzaingó No. 38.-

	SERIE	NUMERO		DOC. de IDENT.
3 CREDENCIAL CIVICA	TAA	33764		28198 Tacbó.-

PARA SER PRESENTADO ANTE LAS AUTORIDADES DE: LA INTENDENCIA MUNICIPAL DE TACBO.-
OBJETO DE LA TRAMITACION: a solicitud de la misma

1 - Consignar con precisión, lugar de trabajo o estudio los 10 últimos años.
2 - Consignar con precisión cada domicilio en los últimos 10 años.
3 - Consignar si ha tenido traslados y números anteriores.

Luciana Concepción
FIRMA DEL SOLICITANTE

COMISARIA SECCIONAL 1ra.

Se eleva a la Dirección de Investigaciones a la Jefatura de Policía.-

COMISARIO
LUIS A. UMPIERRE VIERA

LOCALIDAD: Tacuarembó

FECHA: 9/12.978.-

DIRECCION DE INVESTIGACIONES

	CIUDAD	DIA	MES	AÑO
	Tacuarembó,	10	4	79

JEFATURA DE POLICIA DE TACUAREMBO.-

Se hace constar que el titular de la presente solicitud registra las anotaciones, no en el fichero de esta Jefatura.-

Por el Delegado del S.I.D.-
Insp. .....
Miguel Angel Villalba.-

D.N.I.I. - DEPARTAMENTO Nº 3	152561	CIUDAD	19	DIA MAYO MES 1979 AÑO

Se hace constar que el solicitante registra en el fichero de este Servicio las anotaciones que se adjuntan en Numerado Simple Nº .....

POR EL JEFE DEL DEPARTAMENTO Nº 3
Y POR SU ORDEN
2173
OSCAR LARA BORGES
SUB-COMISARIO

EL JEFE DEL DPTO. Nº 3
.....

SIN ANOTACIONES

JUNTA DE COMANDANTES
EN JEFE

SERVICIO DE INFORMACION DE DEFENSA

DEPARTAMENTO	DIA	MES	AÑO
TACUAREMBO	11	12	78

N.º 1.604.-

- SOLICITUD DE CONSTANCIA DE HABILITACION PARA CARGOS PUBLICOS -

TITULAR	APELLIDO PATERNO: ALBERNAZ	APELLIDO MATERNO: HERNANDEZ
	PRIMER NOMBRE: NELSON	SEGUNDO NOMBRE: DICK
PADRE	PRIMER NOMBRE: ANTONIO	SEGUNDO NOMBRE: MAURO
MADRE	PRIMER NOMBRE: PALMIRA	SEGUNDO NOMBRE: GUILLERMA

FECHA Y LUGAR DE NACIMIENTO	DIA	MES	AÑO	PAIS	LOCALIDAD o PROVINCIA	NACIONALIDAD Y ESTADO CIVIL
	12	2	940	URUGUAY	TACUAREMBO	oriental/casado

1	OCUPACION	Desde el año 1962 a la fecha trabaja en la Caja de Asignaciones Familiares No.3 (Sucursal Tacuarembó).-
2	DOMICILIO	del 68/70 en calle Luis B Berres No.98;del 71/72 en Cnelilla de Caraguatá;72/78 en calle Joaquín Suárez 326.-

		SERIE	NUMERO		DOC. de IDENT.	
3	CREDENCIAL CIVICA	TAA	23795		DOC. de IDENT.	15.871.Tacbó.

PARA SER PRESENTADO ANTE LAS AUTORIDADES DE OBJETO DE LA TRAMITACION: la Caja de Asignaciones (SUCURSAL TACBO).- de la misma

1 - Consignar con precisión, lugar de trabajo o estudio los 10 últimos años.
2 - Consignar con precisión cada domicilio en los últimos 10 años.
3 - Consignar si ha tenido traslados y números anteriores.

FIRMA DEL SOLICITANTE

COMISARIA SECCIONAL

Se eleva a la [redacted] la Jefatura de Policía

COMISARIO

LOCALIDAD: Tacuarembó FECHA: 11/12/978.-

DIRECCION DE INVESTIGACIONES

CIUDAD	DIA	MES	AÑO
Tacuarembó,	11	1	79

JEFATURA DE POLICIA DE TACUAREMBO.-

NO

Se hace constar que el titular de la presente solicitud registra las anotaciones, en el fichero de esta Dirección, que se adjuntan en el Numerado Simple Nº [redacted] Jefatura.-

POR EL DIRECTOR DE INVESTIGACIONES

Insp. [redacted]

D.N.I.I. - DEPARTAMENTO Nº 3

152562

CIUDAD	DIA	MES	AÑO
	19	MAYO	1979

Se hace constar que el solicitante registra en el fichero de este Servicio las anotaciones que se adjuntan en Numerado Simple Nº .....

POR EL JEFE DEL DEPARTAMENTO N.º 3

Y POR SU ORDEN

2173

EL JEFE DEL DPTO. Nº 3

SIN ANOTACIONES

JUNTA DE COMANDANTES
EN JEFE
SERVICIO DE INFORMACION DE DEFENSA

DEPARTAMENTO	DIA	MES	AÑO
TACUAREMBO	11	12	78

N.o 1.805.-

- SOLICITUD DE CONSTANCIA DE HABILITACION PARA CARGOS PUBLICOS -

TITULAR	APELLIDO PATERNO: MARTORELL	APELLIDO MATERNO: NEBOT
	PRIMER NOMBRE: VENANCIO	SEGUNDO NOMBRE: MIGUEL
PADRE	PRIMER NOMBRE: DAMIAN	SEGUNDO NOMBRE: - - - - - - - (fallecido
MADRE	PRIMER NOMBRE: ASUNCION	SEGUNDO NOMBRE: Margarita (fallecida

FECHA Y LUGAR DE NACIMIENTO	DIA	MES	AÑO	PAIS	LOCALIDAD o PROVINCIA	NACIONALIDAD Y ESTADO CIVIL
	18	5	912	URUGUAY	COLONIA	oriental/casado

1	OCUPACION	desde el año 1951/71 tenía un comercio de su propiedad en calle Washington Beltrán 246, donde el mismo lo atendía.- 72/ A la fecha trabaja en la Intendencia Municipal de Tacuarembó, en Oficinas del taller.-
2	DOMICILIO	desde 1952 a la fecha se domicilia en calle José Pedro Varela 256 bis

3	CREDENCIAL CIVICA	SERIE: XXXA	NUMERO: 2056	Traslado a SVB 3941 Mdeo Traslado a TBA 1920 Tbé.	DOC. de IDENT.	32.023 Tacbé.-

PARA SER PRESENTADO ANTE LAS AUTORIDADES DE LA INTENDENCIA MUNICIPAL DE TACUAREMBO
OBJETO DE LA TRAMITACION a solicitud de la misma

1 - Consignar con precisión, lugar de trabajo o estudio los 10 últimos años.
2 - Consignar con precisión cada domicilio en los últimos 10 años.
3 - Consignar si ha tenido traslados y números anteriores.

FIRMA DEL SOLICITANTE

COMISARIA SECCIONAL

Se eleva a ~~la Dirección de Investigaciones~~ la Jefatura de Policía Tacbé

lra

JEFATURA DE POLICIA - COMISARIA - 1ra SECCION - TACUAREMBO

LOCALIDAD: TACUAREMBO FECHA: 11/12/978

COMISARIO
Comisario
HAIL [illegible] AGUIAGA

DIRECCION DE INVESTIGACIONES

CIUDAD	DIA	MES	AÑO
Tacuarembó,	11	1	79

JEFATURA DE POLICIA DE TACUAREMBO.-

Se hace constar que el titular de la presente solicitud no registra las anotaciones, en el fichero de esta Dirección, que se adjuntan en el Numerado Simple Nº ~~[illegible]~~ Jefatura.-

JEFATURA DE POLICIA - SECRETARIA - TACUAREMBO

EL DIRECTOR DE INVESTIGACIONES
Por el Delegado del S.I.D.-
Insp. .....
Miguel Angel Villalba.-

D.N.I.I. - DEPARTAMENTO Nº 3

152563

CIUDAD	DIA	MES	AÑO
	19	MAYO	1979

Se hace constar que el solicitante registra en el fichero de este Servicio las anotaciones que se adjuntan en Numerado Simple Nº .....

EL JEFE DEL DPTO. Nº 3

POR EL JEFE DEL DEPARTAMENTO N.o 3
Y POR SU ORDEN
2173
CARLOS BORGES
SUB-COMISARIO

.....

SIN ANOTACIONES

JUNTA DE COMANDANTES
EN JEFE

SERVICIO DE INFORMACION DE DEFENSA

DEPARTAMENTO	DIA	MES	AÑO	N.o
TACUAREMBO	11	12	978	1:207.-

- SOLICITUD DE CONSTANCIA DE HABILITACION PARA CARGOS PUBLICOS -

TITULAR	APELLIDO PATERNO: ESTEVES	APELLIDO MATERNO: LATORRE
	PRIMER NOMBRE: SILVIA	SEGUNDO NOMBRE: RUBI
PADRE	PRIMER NOMBRE: PEDRO	SEGUNDO NOMBRE: EFRAIN
MADRE	PRIMER NOMBRE: GLADYS	SEGUNDO NOMBRE: NEVER

FECHA Y LUGAR DE NACIMIENTO	DIA	MES	AÑO	PAIS	LOCALIDAD o PROVINCIA	NACIONALIDAD Y ESTADO CIVIL
	27	9	957	URUGUAY	TACUAREMBO	oriental/solter

1	OCUPACION	Cursó estudios Primarios,Secundarios,hasta la fecha en que cursa Estudios en Preparatorio de Medicina en el Liceo Dptal No.1.-
2	DOMICILIO	Desde hace más de 20 años que se domiéilia en calle General Rivera No.271.-

3	CREDENCIAL CIVICA	SERIE	NUMERO		DOC. de IDENT.
		TAA	40160		34/722 Tacuá

PARA SER PRESENTADO ANTE LAS AUTORIDADES DE DIRECCION GRAL.IMPOSITIVA.-
OBJETO DE LA TRAMITACION Para ocupar un cargo.-

1 - Consignar con precisión, lugar de trabajo o estudio los 10 últimos años.
2 - Consignar con precisión cada domicilio en los últimos 10 años.
3 - Consignar si ha tenido traslados y números anteriores.

Silvia Esteves Latorre
FIRMA DEL SOLICITANTE

COMISARIA SECCIONAL 1ra.

Se eleva a la Dirección a la Jefatura de Policía

COMISARIO
RAUL H DOS SANTOS AGUINAGA.-

LOCALIDAD: TACUAREMBO FECHA: 11/12/978.-

DIRECCION DE INVESTIGACIONES

CIUDAD	DIA	MES	AÑO
Tacuarembó.	11	1	79

JEFATURA DE POLICIA DE TACUAREMBO.-

Se hace constar que el titular de la presente solicitud registra las anotaciones, no

en el fichero de esta Dirección y en el Numerado Simple N.o Jefatura.-

EL DIRECTOR DE INVESTIGACIONES
por el Jefe Dpto. del S.I.D.-
Insp. .....
Miguel Angel Villalba.-

D.N.I.I. - DEPARTAMENTO Nº 3

CIUDAD	DIA	MES	AÑO
	19	MAYO	1979

152564

Se hace constar que el solicitante registra en el fichero de este Servicio las anotaciones que se adjuntan en Numerado Simple Nº .....

EL JEFE DEL DPTO. Nº 3

POR EL JEFE DEL DEPARTAMENTO N.o 3
Y POR SU ORDEN
2173
OSCAR LARA BORGES
SUB-COMISARIO

SIN ANOTACIONES

JUNTA DE COMANDANTES
EN JEFE

SERVICIO DE INFORMACION DE DEFENSA

DEPARTAMENTO	DIA	MES	AÑO	N.o
TACUAREMBO	12	12	78	1.809.-

- SOLICITUD DE CONSTANCIA DE HABILITACION PARA CARGOS PUBLICOS -

TITULAR	APELLIDO PATERNO	LEITES	APELLIDO MATERNO	GAITE
	PRIMER NOMBRE	Lucrecio	SEGUNDO NOMBRE	
PADRE	PRIMER NOMBRE	Antonio	SEGUNDO NOMBRE	
MADRE	PRIMER NOMBRE	Isidora.-	SEGUNDO NOMBRE	

FECHA Y LUGAR DE NACIMIENTO	DIA	MES	AÑO	PAIS	LOCALIDAD o PROVINCIA	NACIONALIDAD Y ESTADO CIVIL
	16	3	43	URUGUAY	Tacuarembó.-	oriental.-

1	OCUPACION	Desde el año 1968 hasta el día 8 de Marzo de 1978 trabajó en el Frigorifico Tacuarembó de maquinista, luego y hasta la fecha chofer en la Intendencia Municipal.-
2	DOMICILIO	calle Gral. Rivera Nº 90 desde el año 1965 a la fecha.-

3	CREDENCIAL CIVICA	SERIE	NUMERO		DOC. de IDENT.	
		TAA	27038			76.723 Tacuarembó.-

PARA SER PRESENTADO ANTE LAS AUTORIDADES DE la Intendencia Municipal de Tacuarembó.-
OBJETO DE LA TRAMITACION á solicitud de la misma.-

1 - Consignar con precisión, lugar de trabajo o estudio los 10 últimos años.
2 - Consignar con precisión cada domicilio en los últimos 10 años.
3 - Consignar si ha tenido traslados y números anteriores.

Lucrecio Leites
FIRMA DEL SOLICITANTE

COMISARIA SECCIONAL 1ra. Se eleva a la Dirección de Investigaciones. xxxxxxxxxxxxxxxx Jefatura de Policía.-

JEFATURA DE POLICIA TACUAREMBO COMISARIA 1ª SECCION

LOCALIDAD: Tacuarembó, FECHA: 12/12/78.-

Comisario
RAUL RECHE ... AGUINAGA

DIRECCION DE INVESTIGACIONES xxxxxxxxxxxxxx

CIUDAD	DIA	MES	AÑO
Tacuarembó,	11	1	79

JEFATURA DE POLICIA DE TACUAREMBO.-

Se hace constar que el titular de la presente solicitud no registra las anotaciones, en el fichero de esta Dirección, que se adjuntan en el Numerado Simple Nº xxxxxxxxxxxxxxx

JUNTA DE COMANDANTES
EN JEFE
SERVICIO DE INFORMACION DE DEFENSA

DEPARTAMENTO	DIA	MES	AÑO
TACUAREMBO	15	12	78

Nº 1.813.-

- SOLICITUD DE CONSTANCIA DE HABILITACION PARA CARGOS PUBLICOS -

TITULAR	APELLIDO PATERNO: - - - - - - - -	APELLIDO MATERNO: RITZEL
	PRIMER NOMBRE: ABEL	SEGUNDO NOMBRE: - - - - - -
PADRE	PRIMER NOMBRE: DESCONOCIDO	SEGUNDO NOMBRE: - - - - -
MADRE	PRIMER NOMBRE: ELRIDES	SEGUNDO NOMBRE: - - - - - -

FECHA Y LUGAR DE NACIMIENTO	DIA	MES	AÑO	PAIS	LOCALIDAD o PROVINCIA	NACIONALIDAD Y ESTADO CIVIL
	17	07	1953	URUGUAY	Tacuarembó	ORIENTAL/CASADO

1	OCUPACION	EMPLEADO FRIGORIFICO TACUAREMBO; hace 1 año anterior trabajó de agricultor.-
2	DOMICILIO	BARRIO MATUTINA; hace más de 10 años.-

		SERIE	NUMERO		DOC. de IDENT.
3	CREDENCIAL CIVICA	T C A	2519	Tacuarembó	32.090 /Tbó.-

PARA SER PRESENTADO ANTE LAS AUTORIDADES DE
OBJETO DE LA TRAMITACION Dirección Nacional de BOMBEROS.-

1 - Consignar con precisión, lugar de trabajo o estudios los 10 últimos años.
2 - Consignar con precisión cada domicilio en los últimos 10 años.
3 - Consignar si ha tenido traslados y números anteriores.

Abel Ritzel
FIRMA DEL SOLICITANTE

COMISARIA SECCIONAL 6ª

Se eleva a la ~~Dirección de Investigaciones~~ JEFATURA DE POLICIA DE TACUAREMBO

El Molino, 15 de Diciembre de 1978.-
LOCALIDAD: FECHA:

Ramón Olivera Bonnefic.-
Comisario seccional
COMISARIO

~~DIRECCION DE INVESTIGACIONES~~

CIUDAD	DIA	MES	AÑO
Tacuarembó,	11	1	79

JEFATURA DE POLICIA DE TACUAREMBO.-

Se hace constar que el titular de la presente solicitud no registra las anotaciones, en el fichero de esta Dirección, que se adjuntan en el Numerado Simple Nº Jefatura.-

EL DIRECTOR DE INVESTIGACIONES
Por el Delegado del D.I.D.-
Insp. .....
Miguel Angel Villalba.-

D. N. I. I. - DEPARTAMENTO Nº 3

CIUDAD	DIA	MES	AÑO
19	MAYO	19	79

Se hace constar que el solicitante registra en el fichero de esta Dirección, las anotaciones que se adjuntan en Numerado Simple Nº .....

EL JEFE DEL DEPARTAMENTO Nº 3

POR EL JEFE DEL DEPARTAMENTO N.º 3
Y POR SU ORDEN
2173
SILCARA ORA DORCES
SUB COMISARIO

SIN ANOTACIONES.....152566

JUNTA DE COMANDANTES
EN JEFE

SERVICIO DE INFORMACION DE DEFENSA

DEPARTAMENTO	DIA	MES	AÑO
Tacuarembó	16	12	78

N.o 1.818.-

S/D

- SOLICITUD DE CONSTANCIA DE HABILITACION PARA CARGOS PUBLICOS -

TITULAR	APELLIDO PATERNO: RAFAEL	APELLIDO MATERNO: SAAD
	PRIMER NOMBRE: Emilio	SEGUNDO NOMBRE: Julian
PADRE	PRIMER NOMBRE: Emilio	SEGUNDO NOMBRE: -------
MADRE	PRIMER NOMBRE: Mariana	SEGUNDO NOMBRE: ------

FECHA Y LUGAR DE NACIMIENTO	MES	DIA	AÑO	PAIS	LOCALIDAD o PROVINCIA	NACIONALIDAD - EST. CIVIL
	17	2	25	URUGUAY	TACUAREMBO	URUGUAYO -DIVCR.

1	OCUPACION	Intendencia Municipal de Tacuarembó ,desde el año 1949 a la fecha.-
2	DOMICILIO	Av. San Martín No. 464 desde su nacimiento a la fecha

3	CREDENCIAL CIVICA	SERIE	NUMERO		DOC. de IDENT.
		TAA	12.503	TACUAREMBO	83.148 (TBO)

PARA SER PRESENTADO ANTE LAS AUTORIDADES DE OBJETO DE LA TRAMITACION IMT

INTENDENCIA MUNICIPAL DE TACUAREMBO

1 - Consignar con precisión, lugar de trabajo o estudio los 10 últimos años.
2 - Consignar con precisión cada domicilio en los últimos 10 años.
3 - Consignar si ha tenido traslados y números anteriores.

Emilio J. Rafael
FIRMA DEL SOLICITANTE

COMISARIA SECCIONAL 2da

Se eleva a la [redacted] de Investigaciones.

JEFATURA DE POLICIA COMISARIA 2a. SECCION TACUAREMBO

J. Villanueva
JOSE A VILLANUEVA
COMISARIO

LOCALIDAD: TBO FECHA: 16/12/78.

DIRECCION DE INVESTIGACIONES	CIUDAD	DIA	MES	AÑO
	Tacuarembó,	11	1	79

JEFATURA DE POLICIA DE TACUAREMBO.-

JEFATURA DE POLICIA SECRETARIA GENERAL TACUAREMBO

Se hace constar que el titular de la presente solicitud no registra las anotaciones, en el fichero de esta [redacted] Jefatura.-.....

Por el Delegado del S.I.D.-

Insp. .....

Miguel Angel Villalba.-

D.N.I.I. - DEPARTAMENTO Nº 3	CIUDAD	DIA	MES	AÑO
		19	MAYO	1979

DIRECCION NACIONAL DE INVESTIGACIONES POLICIA Y ARCHIVO

Se hace constar que el solicitante registra en el fichero de este Servicio las anotaciones que se adjuntan en Numerado Simple Nº .....

EL JEFE DEL DPTO. Nº 3

POR EL JEFE DEL DEPARTAMENTO N.º 3
Y POR SU ORDEN

2173

.....152567

HECTOR LARA BORGES
SUB COMISARIO

SIN ANOTACIONES

JUNTA DE COMANDANTES
EN JEFE
SERVICIO DE INFORMACION DE DEFENSA

DEPARTAMENTO	DIA	MES	AÑO
Tacuarembó	18	12	78

N.º 1.884.-

- SOLICITUD DE CONSTANCIA DE HABILITACION PARA CARGOS PUBLICOS -

TITULAR	APELLIDO PATERNO: RECAYTA	APELLIDO MATERNO: [redacted]
	PRIMER NOMBRE: JUAN	SEGUNDO NOMBRE: MARIA
PADRE	PRIMER NOMBRE: JUAN	SEGUNDO NOMBRE: FRANCISCO
MADRE	PRIMER NOMBRE: [redacted]	SEGUNDO NOMBRE: [redacted]

FECHA Y LUGAR DE NACIMIENTO	DIA	MES	AÑO	PAIS	LOCALIDAD o PROVINCIA	NACIONALIDAD Y ESTADO CIVIL
	16	1	932	URUGUAY	San Gregorio	Oriental/Casada

1	OCUPACION	Desde el año 1961 Empleado de Junta Local Autónoma Paso de los Toros.-
2	DOMICILIO	desde el año 1963 en Venancio Bálsamo No. 273 PASO DE LOS TOROS.-

		SERIE	NUMERO		DOC. de IDENT.
3	CREDENCIAL CIVICA	TFD	16221	Tdo TFD 3069	23.111.- Tbó

PARA SER PRESENTADO ANTE LAS AUTORIDADES DE JUNTA LOCAL AUTONOMA PASO DE LOS TOROS
OBJETO DE LA TRAMITACION

1 - Consignar con precisión, lugar de trabajo o estudio los 10 últimos años.
2 - Consignar con precisión cada domicilio en los últimos 10 años.
3 - Consignar si ha tenido traslados y números anteriores.

Juan María Recayta
FIRMA DEL SOLICITANTE

COMISARIA SECCIONAL 3ra

Se eleva a la [redacted] JEFATURA POLICIA TACUAREMBO

[redacted]
OFICIAL PPAL
[illegible] VIANA
Encargado

LOCALIDAD Paso de los Toros FECHA: 11/12/78

[redacted]

CIUDAD	DIA	MES	AÑO
Tacuarembó	15	1	79

JEFATURA DE POLICIA DE TACUAREMBO

Se hace constar que el titular de la presente solicitud registra las anotaciones, en el fichero de esta Dirección, que se adjuntan en el [redacted] Jefatura.-.....

[redacted] DIRECTOR DE INVESTIGACIONES
Por el Departamento del S.I.D.-
Inspector.....
Mario Angel VILLALBA.-

D.N.I.I. - DEPARTAMENTO Nº 3

CIUDAD	DIA	MES	AÑO
	23	MAYO	1979

Se hace constar que el solicitante registra en el fichero de este Servicio las anotaciones que se adjuntan en Numerado Simple Nº.....

EL JEFE DEL DPTO. Nº 3

EL JEFE DEL DEPARTAMENTO Nº 3

2173

.....152566

SIN ANOTACIONES

JUNTA DE COMANDANTES
EN JEFE

SERVICIO DE INFORMACION DE DEFENSA

DEPARTAMENTO	DIA	MES	AÑO
Tacuarembó	20	12	1978

N.o 1.918.-

- SOLICITUD DE CONSTANCIA DE HABILITACION PARA CARGOS PUBLICOS -

TITULAR	APELLIDO PATERNO	APELLIDO MATERNO: ROCHA
	PRIMER NOMBRE: Gonzalo	SEGUNDO NOMBRE
PADRE	PRIMER NOMBRE: (Desconocido)	SEGUNDO NOMBRE
MADRE	PRIMER NOMBRE: Inés	SEGUNDO NOMBRE

FECHA Y LUGAR DE NACIMIENTO	MES	DIA	AÑO	PAIS	LOCALIDAD o PROVINCIA	NACIONALIDAD - EST. CIVIL
	1	26	1943	Uruguay	San Gregorio	Oriental, Casado.-

1	OCUPACION	Empleado Municipal, desde el 1ro. de octubre de 1978.- Anteriormente en un aserradero en la Localidad.-
2	DOMICILIO	San Gregorio de Polanco.-

		SERIE	NUMERO		DOC. de IDENT.
3	CREDENCIAL CIVICA	T.N.D.	4631	Tacuarembó	64.451 Tacuarembó.-

PARA SER PRESENTADO ANTE LAS AUTORIDADES DE Intendencia Municipal de Tacuarembó.-
OBJETO DE LA TRAMITACION Permanencia en el cargo.-

1 - Consignar con precisión, lugar de trabajo o estudio los 10 últimos años. San Gregorio de Polanco.-
2 - Consignar con precisión cada domicilio en los últimos 10 años. San Gregorio.-
3 - Consignar si ha tenido traslados y números anteriores. No a tenido.-

Gonzalo Rocha
FIRMA DEL SOLICITANTE
Gonzalo Rocha.-

COMISARIA SECCIONAL 4ta.-

Se eleva a la Dirección de Investigaciones. Cf.Expte

Gervasio Dalera.-
Egdo. Comisario.-

LOCALIDAD: San Gregorio, 20 de diciembre de 1978.- FECHA:

~~DIRECCION DE INVESTIGACIONES~~

CIUDAD	DIA	MES	AÑO
Tacuarembó	17	1	79

JEFATURA DE POLICIA DE TACUAREMBO

Se hace constar que el titular de la presente solicitud no registra las anotaciones, en el fichero de esta ~~Dirección~~ que se adjuntan en el Numerado Simple Nº Jefatura.-.....

~~EL DIRECTOR DE INVESTIGACIONES~~
Por el Delegado del S.I.D.-
Inspector.....
Miguel Angel VILLALBA.-

	CIUDAD	DIA	MES	AÑO
D.N.I.I. - DEPARTAMENTO Nº 3		2	MAYO	1979

Se hace constar que el solicitante registra en el fichero de este Servicio las anotaciones que se adjuntan en Numerado Simple Nº .....

152569

EL JEFE DEL DPTO. Nº 3 POR EL JEFE DEPARTAMENTO Nº 3

.....Y POR SU ORDEN .2173

SIN ANOTACIONES

JUNTA DE COMANDANTES
EN JEFE
SERVICIO DE INFORMACION DE DEFENSA

DEPARTAMENTO	DIA	MES	AÑO
Tacuarembó	20	12	1978

N.o 1.923.-

- SOLICITUD DE CONSTANCIA DE HABILITACION PARA CARGOS PUBLICOS -

TITULAR	APELLIDO PATERNO: ROCHA	APELLIDO MATERNO: TECHERA
	PRIMER NOMBRE: Abdón	SEGUNDO NOMBRE:
PADRE	PRIMER NOMBRE: Ramón(Fallecido)	SEGUNDO NOMBRE:
MADRE	PRIMER NOMBRE: Severina(Fallecida)	SEGUNDO NOMBRE:

FECHA Y LUGAR DE NACIMIENTO	MES	DIA	AÑO	PAIS	LOCALIDAD o PROVINCIA	NACIONALIDAD - EST. CIVIL
	30	7	1907	Uruguay	Durazno	oriental,soltero

1	OCUPACION	Empleado Municipal,desde el año 1959.-
2	DOMICILIO	San Gregorio de Polanco.-

		SERIE	NUMERO		DOC. de IDENT.
3	CREDENCIAL CIVICA	T.E.P.	938	Tacuarembó	79.748 Tacuarembó.-

PARA SER PRESENTADO ANTE LAS AUTORIDADES DE Intendencia Municipal de Tacuarembó.-
OBJETO DE LA TRAMITACION Permanencia en el Cargo.-

1 - Consignar con precisión, lugar de trabajo o estudio los 10 últimos años. San Gregorio de Polanco.-
2 - Consignar con precisión cada domicilio en los últimos 10 años. San Gregorio.-
3 - Consignar si ha tenido traslados y números anteriores. No a tenido.-

FIRMA DEL SOLICITANTE
Manifestó no Saber.-

COMISARIA SECCIONAL 4ta.- Se eleva a la [redacted]. Of.Ppal:
Gervasio Dalera.-
Egdo. [redacted].-

LOCALIDAD: San Gregorio,20 de diciembre de 1978.- FECHA:

[redacted]

CIUDAD	DIA	MES	AÑO
Tacuarembó	17	1	79

JEFATURA DE POLICIA DE TACUAREMBO

Se hace constar que el titular de la presente solicitud no registra las anotaciones, en el fichero de este [redacted] Jefatura.-.....

[redacted]
Por el Delegado del S.I.D.-
Inspector.....
Miguel Angel Villalba.-

D.N.I.I. - DEPARTAMENTO Nº 3

CIUDAD	DIA	MES	AÑO
	2	MAYO	1979

Se hace constar que el solicitante registra en el fichero de este Servicio las anotaciones que se adjuntan en Numerado Simple Nº .....

152570

EL JEFE DEL DPTO. Nº 3

POR [redacted] DEPARTAMENTO Nº 3

2173

JUNTA DE COMANDANTES
EN JEFE
SERVICIO DE INFORMACION DE DEFENSA

DEPARTAMENTO	DIA	MES	AÑO
Tacuarembó	20	12	78

N.o 2.013.-

- SOLICITUD DE CONSTANCIA DE HABILITACION PARA CARGOS PUBLICOS -

TITULAR	APELLIDO PATERNO: LOPEZ	APELLIDO MATERNO: DIFFO
	PRIMER NOMBRE: RAUL	SEGUNDO NOMBRE: LUIS
PADRE	PRIMER NOMBRE: BIENVENIDO	SEGUNDO NOMBRE: ----------
MADRE	PRIMER NOMBRE: LIDELBA	SEGUNDO NOMBRE: ----------

FECHA Y LUGAR DE NACIMIENTO	MES	DIA	AÑO	PAIS	LOCALIDAD o PROVINCIA	NACIONALIDAD - EST. CIVIL
	4	30	44	URUGUAY	Paso de los Toros	Oriental/Casado

1	OCUPACION	Del año 1968 a la fecha empleado JUNTA LOCAL AUTONOMA.- PASO DE LOS TOROS.-
2	DOMICILIO	Del año 1968 a 1972 en Francisco Dorrego.Viviendas Militares No11.- Del año 1972 a la fecha en Atanasio Sierra 525.- PASO DE LOS TOROS

		SERIE	NUMERO		DOC. de IDENT.
3	CREDENCIAL CIVICA	"C"	15115		03.080 Tbó

PARA SER PRESENTADO ANTE LAS AUTORIDADES DE JUNTA LOCAL AUTONOMA PASO DE LOS TOROS
OBJETO DE LA TRAMITACION

1 - Consignar con precisión, lugar de trabajo o estudio los 10 últimos años.
2 - Consignar con precisión cada domicilio en los últimos 10 años.
3 - Consignar si ha tenido traslados y números anteriores.

FIRMA DEL SOLICITANTE

COMISARIA SECCIONAL 30.

Se eleva a la Dirección de Investigaciones: JEFATURA POLICIA TACUAREMBO

COMISARIO
JEFE DE LA ZONA

LOCALIDAD: PASO DE LOS TOROS FECHA: 30/12/78

DIRECCION DE INVESTIGACIONES

CIUDAD	DIA	MES	AÑO
Tacuarembó	17	1	79

JEFATURA DE POLICIA DE TACUAREMBO

Se hace constar que el titular de la presente solicitud no registra las anotaciones, en el fichero de esta Dirección Jefatura.-

Por el Delegado del S.I.D.-
Inspector.....
MIGUEL ANGEL VILALBA.-

D.N.I.I. - DEPARTAMENTO Nº 3

CIUDAD	DIA	MES	AÑO
	21	MAYO	1979

Se hace constar que el solicitante registra en el fichero de este Servicio las anotaciones que se adjuntan en Numerado Simple Nº .....

152571

EL JEFE DEL DPTO. Nº 3

SUB COMISARIO

2173

SIN ANOTACIONES

JUNTA DE COMANDANTES EN JEFE

SERVICIO DE INFORMACION DE DEFENSA

DEPARTAMENTO	DIA	MES	AÑO
[illegible]	29	12	78

N.o 2.014.-

- SOLICITUD DE CONSTANCIA DE HABILITACION PARA CARGOS PUBLICOS -

TITULAR	APELLIDO PATERNO: VALENZUELA	APELLIDO MATERNO: MARQUEZ
	PRIMER NOMBRE: WALTER	SEGUNDO NOMBRE: MARIO
PADRE	PRIMER NOMBRE: NICOLAS	SEGUNDO NOMBRE: MIGUEL
MADRE	PRIMER NOMBRE: MARIA	SEGUNDO NOMBRE: JOSEFINA

FECHA Y LUGAR DE NACIMIENTO	MES	DIA	AÑO	PAIS	LOCALIDAD o PROVINCIA	NACIONALIDAD - EST. CIVIL
	6	29	60	URUGUAY	Paso de los Toros	Oriental/Soltero

1	**OCUPACION**	Estudiante hasta la fecha, en Paso de los Toros.-
2	**DOMICILIO**	Del año 1960 a la fecha en 19 de Abril .Vivienda 6. PASO DE LOS TOROS

		SERIE	NUMERO		DOC. de IDENT.
3	CREDENCIAL CIVICA	RGB	2153		7.412 Tbó

PARA SER PRESENTADO ANTE LAS AUTORIDADES DE AFE
OBJETO DE LA TRAMITACION

1 - Consignar con precisión, lugar de trabajo o estudio los 10 últimos años.
2 - Consignar con precisión cada domicilio en los últimos 10 años.
3 - Consignar si ha tenido traslados y números anteriores.

Walter Valenzuela Marquez
FIRMA DEL SOLICITANTE

COMISARIA SECCIONAL 3a

Se eleva a la [illegible] JEFATURA POLICIA TACUAREMBO

COMISARIO

LOCALIDAD: PASO DE LOS TOROS FECHA: 20/12/78

DARDO MENDEZ SOSA

	CIUDAD	DIA	MES	AÑO
[illegible]	Tacuarembó	17	1	79

JEFATURA DE POLICIA DE TACUAREMBO

Se hace constar que el titular de la presente solicitud no registra las anotaciones, en el fichero de esta [illegible] Jefatura.-

Por el Delegado del S.I.D.-
Inspector.
Miguel Angel VILLAMIL.-

D.N.I.I. - DEPARTAMENTO Nº 3	CIUDAD	DIA	MES	AÑO
	21	MAY		1979

Se hace constar que el solicitante registra en el fichero de este Servicio las anotaciones que se adjuntan en Numerado Simple Nº .....

EL JEFE DEL DPTO. Nº 3

152574 12173

SIN ANOTACIONES

JUNTA DE COMANDANTES
EN JEFE

SERVICIO DE INFORMACION DE DEFENSA

DEPARTAMENTO	DIA	MES	AÑO
Tacuarembó	20	12	78

N.o 2.015.-

- SOLICITUD DE CONSTANCIA DE HABILITACION PARA CARGOS PUBLICOS -

TITULAR	APELLIDO PATERNO: VAZ	APELLIDO MATERNO: PEREYRA
	PRIMER NOMBRE: WALTER	SEGUNDO NOMBRE: URUGUAY
PADRE	PRIMER NOMBRE: ALBERTO	SEGUNDO NOMBRE: LADISLAO
MADRE	PRIMER NOMBRE: MARTA	SEGUNDO NOMBRE: ATILIA

FECHA Y LUGAR DE NACIMIENTO	MES	DIA	AÑO	PAIS	LOCALIDAD o PROVINCIA	NACIONALIDAD - EST. CIVIL
	4	30	55	URUGUAY	Paso de los Toros	Oriental/Soltero

1	OCUPACION	Del año 1965 a la fecha Estudiante en esta ciudad.-
2	DOMICILIO	Ruta Brig. Gral. Fructuoso Rivera Km 252. PASO DE LOS TOROS.-

		SERIE	NUMERO		DOC. de IDENT.
3	CREDENCIAL CIVICA	TFD	17.231		16.908 Tbó

PARA SER PRESENTADO ANTE LAS AUTORIDADES DE Dirección Nacional de Bomberos.-
OBJETO DE LA TRAMITACION

1 - Consignar con precisión, lugar de trabajo o estudio los 10 últimos años.
2 - Consignar con precisión cada domicilio en los últimos 10 años.
3 - Consignar si ha tenido traslados y números anteriores.

Walter Uruguay Vaz
FIRMA DEL SOLICITANTE

COMISARIA SECCIONAL 3ra.

Se eleva a la Dirección de Investigaciones JEFATURA POLICIA TACUAREMBO

COMISARIO

DARIO DE SOUZA BOSA

LOCALIDAD: PASO DE LOS TOROS FECHA: 20/12/78

	CIUDAD	DIA	MES	AÑO
DIRECCION DE INVESTIGACIONES	Tacuarembó	17	1	79

JEFATURA DE POLICIA DE TACUAREMBO

Se hace constar que el titular de la presente solicitud NO registra las anotaciones, en el fichero de esta Dirección de Investigaciones Jefatura.-

Por el Delegado del S.I.D.-
Inspector.....
Miguel Angel VILLALBA.-

	CIUDAD	DIA	MES	AÑO
D.N.I.I. - DEPARTAMENTO Nº 3				

Se hace constar que el solicitante registra en el fichero de este Servicio las anotaciones que se adjuntan en Numerado Simple Nº .....

EL JEFE DEL DPTO. Nº 3
152973
.....

2173

SIN ANOTACIONES

JUNTA DE COMANDANTES EN JEFE

SERVICIO DE INFORMACION DE DEFENSA

DEPARTAMENTO	DIA	MES	AÑO	
Tacuarembó	20	12	78	N.o 2.016.-

S/A- SOLICITUD DE CONSTANCIA DE HABILITACION PARA CARGOS PUBLICOS -

TITULAR	APELLIDO PATERNO: PEREIRA	APELLIDO MATERNO: ----------
	PRIMER NOMBRE: RODOLFO	SEGUNDO NOMBRE: ----------
PADRE	PRIMER NOMBRE: VISITACION	SEGUNDO NOMBRE: ----------
MADRE	PRIMER NOMBRE: ----------	SEGUNDO NOMBRE: ----------

	MES	DIA	AÑO	PAIS	LOCALIDAD o PROVINCIA	NACIONALIDAD - EST. CIVIL
FECHA Y LUGAR DE NACIMIENTO	1	16	36	URUGUAY	Paso del Cerro	Oriental/Casado

1	**OCUPACION**	Del año 1968 en Empresa Const. De los Compos Puentes, Montevideo.al año 1975.- Del año 1975 a 1976 Jornalero en Paso de los Toros.- del año 1976 a 1978 (Abril)Empresa Constructora STIRLING.Paso Toros de abril de 1978 a lafecha Jornalero en esta ciudad.0
2	**DOMICILIO**	Del año 1969 a 1975 en Agustín Muñoz 4541. Montevideo Del año 1975 a la fecha en Fco Dorrego y 12 sEufracio Bálsamo

		SERIE	NUMERO			
3	**CREDENCIAL CIVICA**	TFD	9269	Traslado BOB9584	**DOC. de IDENT.**	1.485.406 Mdeo.-

PARA SER PRESENTADO ANTE LAS AUTORIDADES DE: JUNTALOCAL AUTONOMA
OBJETO DE LA TRAMITACION

1 - Consignar con precisión, lugar de trabajo o estudio los 10 últimos años.
2 - Consignar con precisión cada domicilio en los últimos 10 años.
3 - Consignar si ha tenido traslados y números anteriores.

Rodolfo Pereira
FIRMA DEL SOLICITANTE

COMISARIA SECCIONAL 3a.

Se eleva a la [redacted]. JEFATURA POLICIA TACUAREMBO

DARSI MENDEZ BOSA
COMISARIO

LOCALIDAD PASO DE LOS TOROS FECHA: 20/12/78

[redacted]

CIUDAD	DIA	MES	AÑO
Tacuarembó	31	1	79

JEFATURA DE POLICIA DE TACUAREMBO

Se hace constar que el titular de la presente solicitud no registra las anotaciones, en el fichero de esta [redacted] Jefatura.-

[redacted]
Por el Delegado del S.I.D.-
Inspector.....
Miguel Angel VILLALBA.

	CIUDAD	DIA	MES	AÑO
D.N.I.I. - DEPARTAMENTO Nº 3		21	MAYO	1979

Se hace constar que el solicitante registra en el fichero de este Servicio las anotaciones que se adjuntan en Numerado Simple Nº 2173

POR EL JEFE DEL DEPARTAMENTO Nº 3
Y POR SU ORDEN
SILVAR LARA BORGES
SUB-COMISARIO

EL JEFE DEL DPTO. Nº 3

152574

SIN ANOTACIONES

JUNTA DE COMANDANTES EN JEFE

SERVICIO DE INFORMACION DE DEFENSA

DEPARTAMENTO	DIA	MES	AÑO
Tacuarembó	22	12	78

N.o 2.021.-

S/p - SOLICITUD DE CONSTANCIA DE HABILITACION PARA CARGOS PUBLICOS -

TITULAR	APELLIDO PATERNO: SANTURIO	APELLIDO MATERNO: DOS SANTOS
	PRIMER NOMBRE: Héctor	SEGUNDO NOMBRE: Daniel
PADRE	PRIMER NOMBRE: Juan	SEGUNDO NOMBRE: Fernando
MADRE	PRIMER NOMBRE: Adda	SEGUNDO NOMBRE: -------

FECHA Y LUGAR DE NACIMIENTO	MES	DIA	AÑO	PAIS	LOCALIDAD o PROVINCIA	NACIONALIDAD
	29	11	52	Uruguay	Paso de los Toros	oriental,casado

1	**OCUPACION**	Estudiante de Preparatorio desde 1968 a 1971.- Empleado de Escribania desde 1971 a 1975.- Empleado de ANCAP desde 1975 a la fecha.-
2	**DOMICILIO**	Florencio Sánchez 570 desde 1952 a 1974.- Cnel. Latorre 436 desde 1974 a la fecha.-

3	**CREDENCIAL CIVICA**	SERIE: ERD	NUMERO: 15.849		**DOC. de IDENT.**	27.905 de Tbó.

PARA SER PRESENTADO ANTE LAS AUTORIDADES DE MINISTERIO DE JUSTICIA.
OBJETO DE LA TRAMITACION

1 - Consignar con precisión, lugar de trabajo o estudio los 10 últimos años.
2 - Consignar con precisión cada domicilio en los últimos 10 años.
3 - Consignar si ha tenido traslados y números anteriores.

FIRMA DEL SOLICITANTE

COMISARIA SECCIONAL 3ra. Se eleva a la ~~Dirección de Investigaciones~~. Jef. de Tbó.

COMISARIO
DARSI [illegible] SUSA

LOCALIDAD: P.Toros **FECHA:** 22/12/78.-

~~DIRECCION DE INVESTIGACIONES~~

CIUDAD	DIA	MES	AÑO
Tacuarembó,	24.	1	79

JEFATURA DE POLICIA DE TACUAREMBO.-

Se hace constar que el titular de la presente solicitud registra las anotaciones, no en el fichero de esta ~~Dirección~~ Jefatura.-.....

~~EL DIRECTOR DE INVESTIGACIONES~~
Por el Delegado del S.I.D.-
Insp. .....
Miguel Angel Villalba.-

D.N.I.I. - DEPARTAMENTO Nº 3

CIUDAD	DIA	MES	AÑO
	2[illegible]	ENE	1979

DEPARTAMENTO Nº 3

Se hace constar que el solicitante registra en el fichero de este Servicio las anotaciones que se adjuntan en Numerado Simple Nº.....

POR EL JEFE DEL DEPARTAMENTO N.º 3
Y POR SU ORDEN
OSCAR LARA BORGES
SUB-COMISARIO

EL JEFE DEL DPTO. Nº 3

SIN ANOTACIONES.....1525.75

:2173

JUNTA DE COMANDANTES
EN JEFE
SERVICIO DE INFORMACION DE DEFENSA

DEPARTAMENTO	DIA	MES	AÑO
Tacuarembó	27	12	78

N.o 2.027.-

- SOLICITUD DE CONSTANCIA DE HABILITACION PARA CARGOS PUBLICOS -

TITULAR	APELLIDO PATERNO: SUAREZ	APELLIDO MATERNO: ----------
	PRIMER NOMBRE: RAMON	SEGUNDO NOMBRE: ----------
PADRE	PRIMER NOMBRE: B e l e n	SEGUNDO NOMBRE: ------
MADRE	PRIMER NOMBRE: -------	SEGUNDO NOMBRE: --------

FECHA Y LUGAR DE NACIMIENTO	MES	DIA	AÑO	PAIS	LOCALIDAD o PROVINCIA	NACIONALIDAD - EST. CIVIL
	23	06	41	Uruguay	Acher	oriental, casado

1	OCUPACION	Empleado Junta local desde 1965.-a la fecha.-
2	DOMICILIO	Lavalleja y Libertad desde 1968 a la fecha

		SERIE	NUMERO			
3	CREDENCIAL CIVICA	TFA	1846	TFD 14.669	DOC. de IDENT.	38.798 de Tbó.

PARA SER PRESENTADO ANTE LAS AUTORIDADES DE OBJETO DE LA TRAMITACION: JUNTA LOCAL

1 - Consignar con precisión, lugar de trabajo o estudio los 10 últimos años.
2 - Consignar con precisión cada domicilio en los últimos 10 años.
3 - Consignar si ha tenido traslados y números anteriores.

FIRMA DEL SOLICITANTE

COMISARIA SECCIONAL 3ra | Se eleva a la [redacted] Jef. de Tbó.

COMISARIO
DARSI MENDEZ SOSA

LOCALIDAD: P.Toros FECHA: 27/12/78.-

[redacted] | CIUDAD: Tacuarembó | DIA: 17 | MES: 1 | AÑO: 79

JEFATURA DE POLICIA DE TACUAREMBO

Se hace constar que el titular de la presente solicitud no registra las anotaciones, en el fichero de esta [redacted] Jefatura.-

[redacted]
Por el Delegado del S.I.D.-
Inspector.....
Miguel Angel [illegible]

D.N.I.I. - DEPARTAMENTO Nº 3 | CIUDAD: 21 MAYO | DIA | MES | AÑO: 979

4

Se hace constar que el solicitante registra en el fichero de este Servicio las anotaciones que se adjuntan en Numerado Simple Nº .....

EL JEFE DEL DPTO. Nº 3

POR EL JEFE DEL [illegible] N.o 3
Y POR SU ORDEN
SECUNDINO BORGES
SUBCOMISARIO

152576

2173

JUNTA DE COMANDANTES
EN JEFE

SERVICIO DE INFORMACION DE DEFENSA

DEPARTAMENTO	DIA	MES	AÑO
Tacuarembó	27	12	78

N.o 2.028.-

- SOLICITUD DE CONSTANCIA DE HABILITACION PARA CARGOS PUBLICOS -

TITULAR	APELLIDO PATERNO: VIDAL	APELLIDO MATERNO: [redacted]
	PRIMER NOMBRE: [redacted]	SEGUNDO NOMBRE: FRUCTUOSO
PADRE	PRIMER NOMBRE: ISABELINO	SEGUNDO NOMBRE: [redacted]
MADRE	PRIMER NOMBRE: [redacted]	SEGUNDO NOMBRE: [redacted]

FECHA Y LUGAR DE NACIMIENTO	MES	DIA	AÑO	PAIS	LOCALIDAD o PROVINCIA	NACIONALIDAD - EST. CIVIL
	9	7	35	URUGUAY	Paso de los Toros	Oriental/Soltero

1	OCUPACION	Del año 1968 a la fecha Oficial Albañil en distintas obras en esta ciudad.-
2	DOMICILIO	Del año 1935 a la fecha en Ituzaingó casi Valerio López S/N PASO DE LOS TOROS.-

3	CREDENCIAL CIVICA	SERIE	NUMERO		DOC. de IDENT.
		TFD	9032		77231.Tbó

PARA SER PRESENTADO ANTE LAS AUTORIDADES DE UTE
OBJETO DE LA TRAMITACION

1 - Consignar con precisión, lugar de trabajo o estudio los 10 últimos años.
2 - Consignar con precisión cada domicilio en los últimos 10 años.
3 - Consignar si ha tenido traslados y números anteriores.

Bernabé F. Vidal
FIRMA DEL SOLICITANTE

COMISARIA SECCIONAL 3a.

Se eleva a la ~~Dirección de Investigaciones~~ JEFATURA POLICIA TACUAREMBO

COMISARIO
DARSI MENDEZ SOSA

LOCALIDAD: PASO DE LOS TOROS FECHA: 27/12/78

~~DIRECCION DE INVESTIGACIONES~~

CIUDAD	DIA	MES	AÑO
Tacuarembó	17	1	79

JEFATURA DE POLICIA DE TACUAREMBO

Se hace constar que el titular de la presente solicitud no registra las anotaciones, en el fichero de esta ~~Dirección de Investigaciones~~ Jefatura.-.....

~~DIRECCION DE INVESTIGACIONES~~
Por el Delegado del S.I.D.-
Inspector.....
Miguel Angel VILLALBA

D.N.I.I. - DEPARTAMENTO Nº 3

CIUDAD	DIA	MES	AÑO
	21	MAIO	1979

Se hace constar que el solicitante registra en el fichero de este Servicio las anotaciones que se adjuntan en Numerado Simple Nº .....

POR EL JEFE DEL DEPARTAMENTO N.º 3
Y POR SU ORDEN
2173
SILCAR LARA BORGES
SUB-COMISARIO

EL JEFE DEL DPTO. Nº 3

.....15257.7

SIN ANOTACIONES

JUNTA DE COMANDANTES
EN JEFE
SERVICIO DE INFORMACION DE DEFENSA

DEPARTAMENTO	DIA	MES	AÑO
TACUAREMBO	27	12	78

Nº 1.970.-

- SOLICITUD DE CONSTANCIA DE HABILITACION PARA CARGOS PUBLICOS -

TITULAR	APELLIDO PATERNO: PADRE DESCONOCIDO	APELLIDO MATERNO: NAVARRO
	PRIMER NOMBRE: ASUNCION	SEGUNDO NOMBRE: - - - - - - - - -
PADRE	PRIMER NOMBRE: PADRE DESCONOCIDO	SEGUNDO NOMBRE: - - - - - - - - -
MADRE	PRIMER NOMBRE: MARIA	SEGUNDO NOMBRE: MARIANA

FECHA Y LUGAR DE NACIMIENTO	DIA	MES	AÑO	PAIS	LOCALIDAD o PROVINCIA	NACIONALIDAD Y ESTADO CIVIL
	24	09	23	URUGUAY	Tacuarembó	ORIANTAL/VIUDA

1	OCUPACION	EMPLEADA DE BANCO DE PREVICION SOCIAL, sector CAJA RURAL, hace TRES años, anterior servicio doméstico.-
2	DOMICILIO	BARRIO EL MOLINO, hace más de 10 años.-

		SERIE	NUMERO		DOC. de IDENT.
3	CREDENCIAL CIVICA	T A A	11666	Tacuarembó	36.774 /Tbó.-

PARA SER PRESENTADO ANTE LAS AUTORIDADES DE
OBJETO DE LA TRAMITACION BANCO DE PREVICION SOCIAL SECTOR CAJA RURAL TACUAREMBO.-

1 - Consignar con precisión, lugar de trabajo o estudios los 10 últimos años.
2 - Consignar con precisión cada domicilio en los últimos 10 años.
3 - Consignar si ha tenido traslados y números anteriores.

Asunción N. de G.
FIRMA DEL SOLICITANTE

COMISARIA SECCIONAL 6a

Se eleva a la JEFATURA DE POLICIA DE TACUAREMBO.-

El Molino, 27 de Diciembre de 1978.-
LOCALIDAD: FECHA:

Ramón Olivera Donnerie.-
Comisario Seccional.-
COMISARIO

[illegible]

CIUDAD	DIA	MES	AÑO
Tacuarembó	17	1	79

JEFATURA DE POLICIA DE TACUAREMBO

Se hace constar que el titular de la presente solicitud no registra las anotaciones, en el fichero de esta [illegible] Jefatura.-.....

[illegible]
Por el Delegado del S.I.D.-
Inspector.....
Miguel Angel VILLALBA.-

D. N. I. I. - DEPARTAMENTO Nº 3	CIUDAD	DIA	MES	AÑO
		21	MAYO	1979

Se hace constar que el solicitante registra en el fichero de esta Dirección, las anotaciones que se adjuntan en Numerado Simple Nº .....

POR EL JEFE [illegible] TO N.º 3

EL JEFE DEL DEPARTAMENTO Nº 3 (POR SU [illegible] 2173

152578

SIN ANOTACIONES

.....

[illegible] BORGES
SUB-COMISARIO

JUNTA DE COMANDANTES
EN JEFE

SERVICIO DE INFORMACION DE DEFENSA

DEPARTAMENTO	DIA	MES	AÑO
Tacuarembó	27	12	1978

N.o 1.979.-

- SOLICITUD DE CONSTANCIA DE HABILITACION PARA CARGOS PUBLICOS -

TITULAR	APELLIDO PATERNO: [illegible]	APELLIDO MATERNO: SILVA
	PRIMER NOMBRE: Julio	SEGUNDO NOMBRE: Alfredo
PADRE	PRIMER NOMBRE: Eugenio	SEGUNDO NOMBRE:
MADRE	PRIMER NOMBRE: Julia	SEGUNDO NOMBRE: Esther

FECHA Y LUGAR DE NACIMIENTO	MES	DIA	AÑO	PAIS	LOCALIDAD o PROVINCIA	NACIONALIDAD - EST. CIVIL
	2	7	1947	Uruguay	Tacuarembó	oriental.-

1	**OCUPACION**	Desde 1968 a la fecha funcionaria Municipal de esta ciudad.-
2	**DOMICILIO**	desde 1968 a la fecha en calle Luis Alberto de Herrera No.66.-

		SERIE	NUMERO		DOC. de IDENT.
3	CREDENCIAL CIVICA	ICC	3046		41.722 Tacbó.-

PARA SER PRESENTADO ANTE LAS AUTORIDADES DE OBJETO DE LA TRAMITACION: la Intendencia Municipal de esta Ciudad.- a solicitud de la misma.-

1 - Consignar con precisión, lugar de trabajo o estudio los 10 últimos años.
2 - Consignar con precisión cada domicilio en los últimos 10 años.
3 - Consignar si ha tenido traslados y números anteriores.

Julia Piedra de Rivero
FIRMA DEL SOLICITANTE

COMISARIA SECCIONAL 1ra.

Se eleva a la Dirección de Investigaciones Jef. Pcía. Tacbó.-

Comisario
COMISARIO AGUIRAGA

LOCALIDAD: Tacuarembó

FECHA: 27/12/1978.-

DIRECCION DE INVESTIGACIONES	CIUDAD	DIA	MES	AÑO
	Tacuarembó	17	1	79

JEFATURA DE POLICIA DE TACUAREMBO

Se hace constar que el titular de la presente solicitud no registra las anotaciones, en el fichero de esta Jefatura.-

Por el Delegado del S.I.D.-
Inspector.
Miguel Angel VILLALBA.-

D.N.I.I. - DEPARTAMENTO Nº 3	CIUDAD	DIA	MES	AÑO
		21	MAYO	1979

Se hace constar que el solicitante registra en el fichero de este Servicio las anotaciones que se adjuntan en Numerado Simple Nº .....

EL JEFE DEL DPTO. Nº 3

POR EL JEFE DEL DEPARTAMENTO N.º 3
Y POR SU ORDEN
2173
SILCAR LARA MORO
SUB-COMISARIO

SIN ANOTACIONES 152579

JUNTA DE COMANDANTES
EN JEFE
SERVICIO DE INFORMACION DE DEFENSA

DEPARTAMENTO	DIA	MES	AÑO
Tacuarembó	27	12	1978

N.o 1.980.-

S/AA - SOLICITUD DE CONSTANCIA DE HABILITACION PARA CARGOS PUBLICOS -

TITULAR	APELLIDO PATERNO: SILVA DE CALDERON	APELLIDO MATERNO: CHAGAS
	PRIMER NOMBRE: Teresita	SEGUNDO NOMBRE: - - - - - - - - -
PADRE	PRIMER NOMBRE: Zacarías	SEGUNDO NOMBRE: (Fallecido)
MADRE	PRIMER NOMBRE: Hortencia	SEGUNDO NOMBRE: - - - - - - - - - -

FECHA Y LUGAR DE NACIMIENTO	MES	DIA	AÑO	PAIS	LOCALIDAD o PROVINCIA	NACIONALIDAD - EST. CIVIL
	7	10	1936	URUGUAY	Tacuarembó	Oriental/casada.-

1	OCUPACION	Funcionaria de la Caja de Industria y Comercio Sucrusal Tacbó.- desde el año 1968 a la fecha.-
2	DOMICILIO	desde 1968 a la fecha en calle 25 de Mayo No.67.-

		SERIE	NUMERO			
3	CREDENCIAL CIVICA	TAA	20.366	- - - - - - - - -	DOC. de IDENT.	12.112 Tacbó.-

PARA SER PRESENTADO ANTE LAS AUTORIDADES DEL Banco de Previsión Social Tacbó.-
OBJETO DE LA TRAMITACION a solicitud del mismo.-

1 - Consignar con precisión, lugar de trabajo o estudio los 10 últimos años.
2 - Consignar con precisión cada domicilio en los últimos 10 años.
3 - Consignar si ha tenido traslados y números anteriores.

FIRMA DEL SOLICITANTE

COMISARIA SECCIONAL 1ra. Se eleva a la ~~Dirección de Investigaciones~~ Jef. de Pol. Tcbó.-

Comisario
RAUL HERNANDEZ COMISARIO MOS AGUINAGA

LOCALIDAD: Tacuarembó FECHA: 27/12/1978.-

~~DIRECCION DE INVESTIGACIONES~~	CIUDAD	DIA	MES	AÑO
	Tacuarembó	17	1	79

JEFATURA DE POLICIA DE TACUAREMBO

Se hace constar que el titular de la presente solicitud registra las anotaciones, en el fichero de esta ~~Dirección de Investigaciones~~ Jefatura.-.....

Por el Delegado del S.I.D.-
Inspector.....
Miguel Angel VILLALBA.-

D.N.I.I. - DEPARTAMENTO Nº 3	CIUDAD	DIA	MES	AÑO
		21	MAYO	1979

Se hace constar que el solicitante registra en el fichero de este Servicio las anotaciones que se adjuntan en Numerado Simple Nº .....

EL JEFE DEL DPTO. Nº 3

POR EL ... DTO N.º 3
Y POR SU CR... 2173
SILVANA BORGES
SUBCOMISARIO

SIN ANOTACIONES 152580

JUNTA DE COMANDANTES
EN JEFE

SERVICIO DE INFORMACION DE DEFENSA

DEPARTAMENTO	DIA	MES	AÑO	N.o
TACUAREMBO	28	12	78	N.o 1.982.-

5/14 - SOLICITUD DE CONSTANCIA DE HABILITACION PARA CARGOS PUBLICOS -

TITULAR	APELLIDO PATERNO: FERREIRA BICA.-	APELLIDO MATERNO: GONZALEZ.-	
	PRIMER NOMBRE: Artigas.-	SEGUNDO NOMBRE:	
PADRE	PRIMER NOMBRE: Tomas.-	SEGUNDO NOMBRE:)Fallecido)	
MADRE	PRIMER NOMBRE: Eladia.-	SEGUNDO NOMBRE: (Fallecida)	

FECHA Y LUGAR DE NACIMIENTO	MES	DIA	AÑO	PAIS	LOCALIDAD o PROVINCIA	NACIONALIDAD - EST. CIVIL
	12	7	17	U R U G U A Y	Tacuarembo.-	or/casado.-

1	**OCUPACION**	Desde el año 1968 a la fecha empleado Municipal.-
2	**DOMICILIO**	Desde el año 1964 se domicicia en calle Dr. Luís Alberto de Herrera No. 163.-

		SERIE	NUMERO			
3	**CREDENCIAL CIVICA**	TGA	559	TAA 14709 Tacuarembo.-	**DOC. de IDENT.**	26.778 Tacuarembó

PARA SER PRESENTADO ANTE LAS AUTORIDADES DE la Intendencia Municipal de Tacuarembó.-
OBJETO DE LA TRAMITACION a Solicitud de la misma.-

1 - Consignar con precisión, lugar de trabajo o estudio los 10 últimos años.
2 - Consignar con precisión cada domicilio en los últimos 10 años.
3 - Consignar si ha tenido traslados y números anteriores.

Artigas Ferreira Bica
FIRMA DEL SOLICITANTE

COMISARIA SECCIONAL 1ra.- Se eleva a la ~~Dirección de Investigaciones~~ Jefatura de Policía.-

Comisario
SAGUNAGA
COMISARIO

LOCALIDAD: Tacuarembó FECHA: 28/12/78.-

~~DIRECCION DE INVESTIGACIONES~~

CIUDAD	DIA	MES	AÑO
Tacuarembó	17	1	79

JEFATURA DE POLICIA DE TACUAREMBO

Se hace constar que el titular de la presente solicitud registra las anotaciones, no en el fichero de esta ~~Dirección~~ Jefatura.-.....

~~EL DIRECTOR DE INVESTIGACIONES~~
Por el Delegado del S.I.D.-
Inspector.....
Miguel Angel VILLALBA

D.N.I.I. - DEPARTAMENTO Nº 3	CIUDAD	DIA	MES	AÑO
		21	MAYO	1979

DEPARTAMENTO Nº 3

Se hace constar que el solicitante registra en el fichero de este Servicio las anotaciones que se adjuntan en Numerado Simple Nº .....

EL JEFE DEL DPTO. Nº 3

POR EL JEFE DEL DEPTO N.º 3
Y POR SU O.
2173
SILVIA ARA. BORGES
SUB-COMISARIO

SIN ANOTACIONES 152581

JUNTA DE COMANDANTES
EN JEFE
SERVICIO DE INFORMACION DE DEFENSA

DEPARTAMENTO	DIA	MES	AÑO
TACUAREMBO	28	12	78

N.o 1.983.-

3/84 - **SOLICITUD DE CONSTANCIA DE HABILITACION PARA CARGOS PUBLICOS** -

TITULAR	APELLIDO PATERNO OLIVERA	APELLIDO MATERNO	SERPA.-
	PRIMER NOMBRE Ercilio.-	SEGUNDO NOMBRE	
PADRE	PRIMER NOMBRE Santiago.-	SEGUNDO NOMBRE	(Fallecido)
MADRE	PRIMER NOMBRE María	SEGUNDO NOMBRE	(Fallecida)

	MES	DIA	AÑO	PAIS	LOCALIDAD o PROVINCIA	NACIONALIDAD - EST. CIVIL
FECHA Y LUGAR DE NACIMIENTO	27	8	26	URUGUAY	Tacuarembo.-	oriental - casado.-

1	**OCUPACION**	Desde el año 1964 a la fecha empleado en Banco de Previsión Social Caja Cívil.-En Tacuarembó.-
2	**DOMICILIO**	Desde al año 1968 al año 1974 en Barrio Juan Domingo López, luego del año 1974 a la fecha en calle Avda. Oribe No. 97.-

3 **CREDENCIAL CIVICA**	SERIE TCG	NUMERO 1006		DOC. de IDENT.	23.664 Tacuarembo.-

PARA SER PRESENTADO ANTE LAS AUTORIDADES DE la Caja Cívil de esta ciudad.-
OBJETO DE LA TRAMITACION a solicitud de la misma.-

1 - Consignar con precisión, lugar de trabajo o estudio los 10 últimos años.
2 - Consignar con precisión cada domicilio en los últimos 10 años.
3 - Consignar si ha tenido traslados y números anteriores.

FIRMA DEL SOLICITANTE

COMISARIA SECCIONAL 1ra.

Se eleva a la ~~Dirección de Investigaciones~~ Jefatura de Policía

Comisario
RAUL ROBERTO LOS SANTOS ACUÑAGA
COMISARIO

LOCALIDAD: Tacuarembó, FECHA: 28/12/78.-

~~DIRECCION DE INVESTIGACIONES~~

CIUDAD	DIA	MES	AÑO
Tacuarembó	17	1	79

JEFATURA DE POLICIA DE TACUAREMBO

Se hace constar que el titular de la presente solicitud no registra las anotaciones, en el fichero de esta Jefatura.-.....

Por el Delegado del S.I.D.-
Inspector.....
Miguel Angel VILLALBA.

D.N.I. - DEPARTAMENTO Nº 3	CIUDAD	DIA	MES	AÑO
152582		21	MAYO	1979

DEPARTAMENTO Nº. 3

Se hace constar que el solicitante registra en el fichero de este Servicio las anotaciones que se adjuntan en Numerado Simple Nº .....

POR EL JEFE DEL DEPARTAMENTO N.º 3
Y POR SU C: 2173
ARA BORGES
SUB-COMISARIO

EL JEFE DEL DPTO. Nº 3

SIN ANOTACIONES

.....

JUNTA DE COMANDANTES
EN JEFE
SERVICIO DE INFORMACION DE DEFENSA

DEPARTAMENTO	DIA	MES	AÑO
TACUAREMBO	29	12	78

Nº 1.996.-

- SOLICITUD DE CONSTANCIA DE HABILITACION PARA CARGOS PUBLICOS -

TITULAR	APELLIDO PATERNO: (DESCONOCIDO)	APELLIDO MATERNO: GONZALEZ
	PRIMER NOMBRE: DIEGO	SEGUNDO NOMBRE:
PADRE	PRIMER NOMBRE:	SEGUNDO NOMBRE: (DESCONOCIDO)
MADRE	PRIMER NOMBRE: ADELA	SEGUNDO NOMBRE: (FALLECIDA)

FECHA Y LUGAR DE NACIMIENTO	DIA	MES	AÑO	PAIS	LOCALIDAD o PROVINCIA	NACIONALIDAD Y ESTADO CIVIL
	12	11	27	URUGUAY	TACUAREMBO	ORIENTAL CASADO

1	OCUPACION	TRABAJA EN LA INTENDENCIA MUNICIPAL HACE CATORCE MESES,ANTERIOR JORNALERO.-
2	DOMICILIO	BARRIO NUEVO TACUAREMBO HACE MAS DE DIEZ AÑOS.-

		SERIE	NUMERO			
3	CREDENCIAL CIVICA	T.A.A.	21596	TACUAREMBO	DOC. de IDENT.	28.887 TACUAREMBO

PARA SER PRESENTADO ANTE LAS AUTORIDADES DE
OBJETO DE LA TRAMITACION INTENDENCIA MUNICIPAL DE TACUAREMBO.-

1 - Consignar con precisión, lugar de trabajo o estudios los 10 últimos años.
2 - Consignar con precisión cada domicilio en los últimos 10 años.
3 - Consignar si ha tenido traslados y números anteriores.

Diego González
FIRMA DEL SOLICITANTE

COMISARIA SECCIONAL 6ta. — JEFATURA DE POLICIA TACUAREMBO

Tacuarembó.Diciembre 29 de 1978.-
LOCALIDAD: FECHA:

Ramón Olivera
Comisario Mayor.-

DIRECCION DE INVESTIGACIONES

CIUDAD	DIA	MES	AÑO
Tacuarembó	17	1	79

JEFATURA DE POLICIA DE TACUAREMBO

Se hace constar que el titular de la presente solicitud no registra las anotaciones, en el fichero de esta Jefatura.-

Por el Delegado del S.I.D.-
Inspector.....
Miguel Angel VILLALBA.-

D. N. I. I. . DEPARTAMENTO Nº 3

CIUDAD	DIA	MES	AÑO
	21	MAR	1979

152583

Se hace constar que el solicitante registra en el fichero de esta Dirección, las anotaciones que se adjuntan en Numerado Simple Nº 2173 DEPTO. Nº 3.....

POR EL JEFE DE ...
Y POR SU ...

EL JEFE DEL DEPARTAMENTO Nº 3

SIN ANOTACIONES.....

OSCAR MARIA BORGES
SUB-COMISARIO

JUNTA DE COMANDANTES
EN JEFE

SERVICIO DE INFORMACION DE DEFENSA

DEPARTAMENTO	DIA	MES	AÑO
Tacuarembó	10	12	1978

N.o 2.012.-

- SOLICITUD DE CONSTANCIA DE HABILITACION PARA CARGOS PUBLICOS -

TITULAR	APELLIDO PATERNO: Rodrigues	APELLIDO MATERNO: -
	PRIMER NOMBRE: María	SEGUNDO NOMBRE: Eugenia
PADRE	PRIMER NOMBRE: Donato	SEGUNDO NOMBRE: -
MADRE	PRIMER NOMBRE:	SEGUNDO NOMBRE:

FECHA Y LUGAR DE NACIMIENTO	MES	DIA	AÑO	PAIS	LOCALIDAD o PROVINCIA	NACIONALIDAD - EST. CIVIL
	9	30	1956	Uruguay	Paso de los Toros	Oriental(soltera

1	OCUPACION	Estudiante Secundaria
2	DOMICILIO	Paysandú No 350 de 1956 a la fecha.-

		SERIE	NUMERO			
3	CREDENCIAL CIVICA	T.F.D.	18.652		OBC. de IDENT.	32.495 Tb6.-

PARA SER PRESENTADO ANTE LAS AUTORIDADES DE OBJETO DE LA TRAMITACION

1 - Consignar con precisión, lugar de trabajo o estudio los 10 últimos años.
2 - Consignar con precisión cada domicilio en los últimos 10 años.
3 - Consignar si ha tenido traslados y números anteriores.

María Eugenia Rodríguez
FIRMA DEL SOLICITANTE

COMISARIA SECCIONAL 3era. Se eleva a la ~~Dirección de Investigaciones~~ Jefatura de Policía Tacuarembó

COMISARIO

LOCALIDAD: Paso de los Toros FECHA: 10/1/79

~~DIRECCION DE INVESTIGACIONES~~

CIUDAD	DIA	MES	AÑO
Tacuarembó,	24	1	79

JEFATURA DE POLICIA DE TACUAREMBO.-

Se hace constar que el titular de la presente solicitud registra las anotaciones, en el fichero de esta ~~Dirección que se adjuntan en el Numerado Simple Nº~~ Jefatura.-.....

~~EL DIRECTOR DE INVESTIGACIONES~~
Por el Delegado del S.I.D.-

Insp. .....
Miguel Angel Villalba.-

D.N.I.I. - DEPARTAMENTO Nº 3

CIUDAD	DIA	MES	AÑO
			970

152584

Se hace constar que el solicitante registra en el fichero de este Servicio las anotaciones que se adjuntan en Numerado Simple Nº .....

EL JEFE DEL DPTO. Nº 3

2173

SIN ANOTACIONES .....

JUNTA DE COMANDANTES
EN JEFE

SERVICIO DE INFORMACION DE DEFENSA

DEPARTAMENTO	DIA	MES	AÑO
TACUAREMBO	18	12	78

N.o 1.822.-

S/A

- SOLICITUD DE CONSTANCIA DE HABILITACION PARA CARGOS PUBLICOS -

TITULAR	APELLIDO PATERNO: SOLE	APELLIDO MATERNO: PAYSAL
	PRIMER NOMBRE: Gerardo	SEGUNDO NOMBRE: =====
PADRE	PRIMER NOMBRE: Gerónimo	SEGUNDO NOMBRE: ===
MADRE	PRIMER NOMBRE: Otilia	SEGUNDO NOMBRE: ====

FECHA Y LUGAR DE NACIMIENTO	MES	DIA	AÑO	PAIS	LOCALIDAD o PROVINCIA	NACIONALIDAD - EST. CIVIL
	1	5	40	URUGUAY	TACUAREMBO	URUGUAYO CASADO

1	**OCUPACION**	Desde 1967 FUNCIONAR O INTENDENCIA MUNICIPAL DE TACUAREMBO.- CARGO: CONDUCTOR .-
2	**DOMICILIO**	Desde el año 1962 (UNICO DOMICILIO) Juan Ortíz No. 419 TACUAREMBO

3	**CREDENCIAL CIVICA**	SERIE: TAA	NUMERO: 35185	(TACUAREMBO) TGD 2064	**DOC. de IDENT.**	48.955 (TBO)

PARA SER PRESENTADO ANTE LAS AUTORIDADES DE OBJETO DE LA TRAMITACION INTENDENCIA MUNICIPAL DE TACUAREMBO/.- IMP

1 - Consignar con precisión, lugar de trabajo o estudio los 10 últimos años.
2 - Consignar con precisión cada domicilio en los últimos 10 años.
3 - Consignar si ha tenido traslados y números anteriores.

Gerardo Solé
FIRMA DEL SOLICITANTE

COMISARIA SECCIONAL 2da. Se eleva a la Dirección de Investigaciones.

JOSE A VILLALBA.-
COMISARIO

LOCALIDAD: TACUAREMBO FECHA: 18.12.78.-

DIRECCION DE INVESTIGACIONES	CIUDAD	DIA	MES	AÑO
	Tacuarembó.	10	1	79

JEFATURA DE POLICIA DE TACUAREMBO.-

Se hace constar que el titular de la presente solicitud registra las anotaciones, no en el Fichero de esta Jefatura.-.....

JEFATURA DE POLICIA - SECRETARIA GENERAL - TACUAREMBO

Por el Delegado del S.I.D.-
Insp. .....
Miguel Angel Villalba.-

D.N.I.I. - DEPARTAMENTO Nº 3	CIUDAD	DIA	MES	AÑO
		20	MAYO	79

DEPARTAMENTO Nº 3 SIN ANOTACIONES

Se hace constar que el solicitante registra en el fichero de este Servicio las anotaciones que se adjuntan en Numerado Simple Nº .....

EL JEFE DEL DPTO. Nº 3

POR EL JEFE DEL DEPARTAMENTO N.o 3
y por su orden

152585 2173

Benito GONZALEZ BONILLA
SUB - COMISARIO

JUNTA DE COMANDANTES
EN JEFE

SERVICIO DE INFORMACION DE DEFENSA

DEPARTAMENTO	DIA	MES	AÑO
Tacuarembó	19	12	1973

N.o 1.824.-

8/18 - SOLICITUD DE CONSTANCIA DE HABILITACION PARA CARGOS PUBLICOS -

TITULAR	APELLIDO PATERNO: LOPITO	APELLIDO MATERNO: AMARILLA
	PRIMER NOMBRE: MARIA	SEGUNDO NOMBRE: DEL CARMEN
PADRE	PRIMER NOMBRE: SALVADOR	SEGUNDO NOMBRE: - - - - - - - - - - - - - - - -
MADRE	PRIMER NOMBRE: VALENTINA	SEGUNDO NOMBRE: AGUSTINA

FECHA Y LUGAR DE NACIMIENTO	MES	DIA	AÑO	PAIS	LOCALIDAD o PROVINCIA	NACIONALIDAD - EST. CIVIL
	13	6	1919	URUGUAY	7ma.Secc.de Rivera	ORIENTAL(SOLTERA)

1	**OCUPACION**	FULCIONARIA MUNICIPAL DESDE 1969.A LA FECHA.DESDE 1966 a 1968.SE DEDICADA A TAREAS DE LABORES.-
2	**DOMICILIO**	Gral.Rivera Nro.490.Desde hace más de 10 años.-

		SERIE	NUMERO			
3	**CREDENCIAL CIVICA**	T.A.A	27.953	- - - - - - - - - - - -	**DOC. de IDENT.**	31.005 de Tbó

PARA SER PRESENTADO ANTE LAS AUTORIDADES DE INTENDENCIA MUNICIPAL DE TACUAREMBO
OBJETO DE LA TRAMITACION

1 - Consignar con precisión, lugar de trabajo o estudio los 10 últimos años.
2 - Consignar con precisión cada domicilio en los últimos 10 años.
3 - Consignar si ha tenido traslados y números anteriores.

María del Carmen Lopito
FIRMA DEL SOLICITANTE

COMISARIA SECCIONAL 2da.

Se eleva a la ~~Dirección de Investigaciones~~ Jefatura de Pol.de Tacuarembó

José A.Villanueva.-
COMISARIO

LOCALIDAD: Tacuarembó **FECHA:** 19/12/73

~~DIRECCION DE INVESTIGACIONES~~

CIUDAD	DIA	MES	AÑO
Tacuarembó.	10	1	79

JEFATURA DE POLICIA DE TACUAREMBO.-

Se hace constar que el titular de la presente solicitud registra las anotaciones, **no** en el fichero de esta ~~DIRECCION DE INVESTIGACIONES~~ Jefatura.-.....

POLICIA DE POLICIA · SECRETARIA GENERAL · TACUAREMBO

~~DIRECTOR DE INVESTIGACIONES~~
Por el Delegado del S.I.D.-
Insp.....
Miguel Angel Villalba.-

D.N.I.I. - DEPARTAMENTO Nº 3

CIUDAD	DIA	MES	AÑO
	21	MAYO	1979

Se hace constar que el solicitante registra en el fichero de este Servicio las anotaciones que se adjuntan en Numerado Simple Nº.....

EL JEFE DEL DPTO. Nº 3
152586
.....

POR EL JEFE DEL DEPTO. N.º 3
Y POR SU ORDEN
2173
SILVIA LARA BORGES
SUB-COMISARIO

SIN ANOTACIONES

JUNTA DE COMANDANTES
EN JEFE
SERVICIO DE INFORMACION DE DEFENSA

DEPARTAMENTO	DIA	MES	AÑO
TACUAREMBO.	15	12	1978

N.o 1.833.-

S/A - **SOLICITUD DE CONSTANCIA DE HABILITACION PARA CARGOS PUBLICOS** -

TITULAR	APELLIDO PATERNO: GONZALEZ	APELLIDO MATERNO: FONTORA
	PRIMER NOMBRE: WILLAR	SEGUNDO NOMBRE: - - - -
PADRE	PRIMER NOMBRE: SAUL	SEGUNDO NOMBRE: - - - -
MADRE	PRIMER NOMBRE: SANTA	SEGUNDO NOMBRE: BENITA

FECHA Y LUGAR DE NACIMIENTO	MES	DIA	AÑO	PAIS	LOCALIDAD o PROVINCIA	NACIONALIDAD / EST. CIVIL
	26	11	1959	URUGUAY	TACUAREMBO	OTAL. SOLTERO.-

1	**OCUPACION**	DESOCUPADO. Ant. Estudiante.-
2	**DOMICILIO**	EN CALLE LUIS LDROY, BARRIO PEREIRA FONTES, HACE 12 AÑOS.-

		SERIE	NUMERO		DOC. de IDENT.
3	CREDENCIAL CIVICA	T.A.A.	41053		54.966 (Tbó.)

PARA SER PRESENTADO ANTE LAS AUTORIDADES DE BANCO HIPOTECARIO.-
OBJETO DE LA TRAMITACION

1 - Consignar con precisión, lugar de trabajo o estudio los 10 últimos años.
2 - Consignar con precisión cada domicilio en los últimos 10 años.
3 - Consignar si ha tenido traslados y números anteriores.

FIRMA DEL SOLICITANTE
Wilmar González Fontora.-

COMISARIA SECCIONAL 15a. eleva a la ~~Dirección de Investigaciones~~ JEFATURA DE POLICIA.-
El Oficial Ayte. Encgdo. de la 15a. Secc.

COMISARIO
Hugo Ariel Pagantta.-

LOCALIDAD: TACUAREMBO FECHA: 15/12/1978.-

~~DIRECCION DE INVESTIGACIONES~~	CIUDAD	DIA	MES	AÑO
	Tacuarembó.	10	1	79

JEFATURA DE POLICIA DE TACUAREMBO.-

Se hace constar que el titular de la presente solicitud registra las anotaciones, no
en el fichero de esta ~~DIRECCION DE INVESTIGACIONES~~ Jefatura.-.....

~~DIRECTOR DE INVESTIGACIONES~~
Por el Delegado del S.I.D.-
Insp. .....
Miguel Angel Villalba.-

D.N.I.I. - DEPARTAMENTO Nº 3	CIUDAD	DIA	MES	AÑO
		20	MAYO	1979

SIN ANOTACIONES

Se hace constar que el solicitante registra en el fichero de este Servicio las anotaciones que se adjuntan en Numerado Simple Nº .....

POR EL JEFE DEL DEPARTAMENTO N.o 3
y por su orden
2173

EL JEFE DEL DPTO. Nº 3

.....

Benito GONZALEZ BONILLA
SUB - COMISARIO

152587

JUNTA DE COMANDANTES EN JEFE

SERVICIO DE INFORMACION DE DEFENSA

DEPARTAMENTO	DIA	MES	AÑO
TACUAREMBO	15	12	1978

N.o 1.834.-

S/A

- SOLICITUD DE CONSTANCIA DE HABILITACION PARA CARGOS PUBLICOS -

TITULAR	APELLIDO PATERNO: BARRETO	APELLIDO MATERNO: COSTA
	PRIMER NOMBRE: JUAN	SEGUNDO NOMBRE: - - - -
PADRE	PRIMER NOMBRE: PEDRO	SEGUNDO NOMBRE: - - - -
MADRE	PRIMER NOMBRE: VIRGILINA	SEGUNDO NOMBRE: - - - -

FECHA Y LUGAR DE NACIMIENTO	MES	DIA	AÑO	PAIS	LOCALIDAD o PROVINCIA	NACIONALIDAD - EST. CIVIL
	18	12	1927	URUGUAY	RIVERA	OTAL. CASADO.

1	**OCUPACION**	EMPLEADO MUNICIPAL, HACE 7 AÑOS. Ant. Comerciante en Barrio Porvenir en Calle Estados Unidos de América No. 119 (20 años).-
2	**DOMICILIO**	EN CALLE ESTADOS UNIDOS DE AMERICA No.119 BARRIO PORVENIR, HACE 49 / AÑOS.-

		SERIE	NUMERO			
3	CREDENCIAL CIVICA	T.A.A.	12739	T.A.B. No.1892	DOC. de IDENT.	83.060 (Tbó.)

PARA SER PRESENTADO ANTE LAS AUTORIDADES DE INTENDENCIA MUNICIPAL DE TACUAREMBO.-
OBJETO DE LA TRAMITACION

1 - Consignar con precisión, lugar de trabajo o estudio los 10 últimos años.
2 - Consignar con precisión cada domicilio en los últimos 10 años.
3 - Consignar si ha tenido traslados y números anteriores.

FIRMA DEL SOLICITANTE
Juan Barreto Costa.-

COMISARIA SECCIONAL 15a. de TACUAREMBO

Se eleva a la JEFATURA DE POLICIA.-

El Oficial Subayte. Jefe Dpto. de la 15a. Secc.

COMISARIO
Hugo Raúl Pignatta.-

LOCALIDAD: TACUAREMBO FECHA: 15/12/1978.-

POLICIA DE TACUAREMBO 15a. SECCION

DIRECCION DE INVESTIGACIONES	CIUDAD	DIA	MES	AÑO
	Tacuarembó,	10	1	79

JEFATURA DE POLICIA DE TACUAREMBO.-

Se hace constar que el titular de la presente solicitud registra las anotaciones, no en el fichero de esta DIRECCION DE INVESTIGACIONES Jefatura.-.....

POLICIA DE TACUAREMBO SECRETARIA GENERAL

DIRECCION DE INVESTIGACIONES
Por el Delegado del S.I.D.-
Insp. .....
Miguel Angel Villalba.-

D.N.I.I. - DEPARTAMENTO Nº 3	CIUDAD	DIA	MES	AÑO
		2[illegible]		1979

Se hace constar que el solicitante registra en el fichero de este Servicio las anotaciones que se adjuntan en Numerado Simple Nº .....

POLICIA DEPARTAMENTO NOTACIONES

POR EL JEFE DEL DEPARTAMENTO N.o 3
y por su orden
:2173

EL JEFE DEL DPTO. Nº 3

152588

Benito GONZALEZ BONILLA
SUB - COMISARIO

JUNTA DE COMANDANTES EN JEFE

SERVICIO DE INFORMACION DE DEFENSA

DEPARTAMENTO	DIA	MES	AÑO
TACUAREMBO	15	12	78

N.o 15836.-

S/A - **SOLICITUD DE CONSTANCIA DE HABILITACION PARA CARGOS PUBLICOS** -

TITULAR	APELLIDO PATERNO: GALVAN	APELLIDO MATERNO: OLAZAGASTES
	PRIMER NOMBRE: ANTONIO	SEGUNDO NOMBRE: CONFESOR
PADRE	PRIMER NOMBRE: PEDRO	SEGUNDO NOMBRE: ----------
MADRE	PRIMER NOMBRE: ATANASILDA	SEGUNDO NOMBRE: ----------

FECHA Y LUGAR DE NACIMIENTO	MES	DIA	AÑO	PAIS	LOCALIDAD o PROVINCIA	NACIONALIDAD - EST. CIVIL
	2	7	1923	URUGUAY	TACUAREMBO	ORIENTAL.-CASADO

1	**OCUPACION**	TRABAJO EN EL STUD DEL Sr. AUDIVAR FERRAZ DURANTE NUEVE AÑOS, LUEGO PASO A LA INTENDENCIA MUNICIPAL DONDE TRABAJA DESDE HACE NUEVE / AÑOS.-
2	**DOMICILIO**	VIVIO EN RINCON DE TRANQUERAS DURANTE TRECE AÑOS, ACTUALMENTE VIVE EN BARRIO TORRES DESDE HACE CINCO AÑOS.-

		SERIE	NUMERO			
3	**CREDENCIAL CIVICA**	C.C.E.	306	T.A.A. 2958	**DOC. de IDENT.**	C.I.45.005.TACBO.-

PARA SER PRESENTADO ANTE LAS AUTORIDADES DE INTENDENCIA MUNICIPAL./
OBJETO DE LA TRAMITACION

1 - Consignar con precisión, lugar de trabajo o estudio los 10 últimos años.
2 - Consignar con precisión cada domicilio en los últimos 10 años.
3 - Consignar si ha tenido traslados y números anteriores.

Antonio Confesor Galvan

FIRMA DEL SOLICITANTE
ANTONIO CONFESOR GALVAN OLAZAGASTES

COMISARIA SECCIONAL - Se eleva a la Dirección de Investigaciones. JEFATURA DE POLICIA.-

POLICIA DE TACUAREMBO 15a. SECCION

COMISARIO
HUGO ARIEL PIGNATTA.-

LOCALIDAD: TACUAREMBO FECHA: DICIEMBRE 15 DE 1978.-

DIRECCION DE INVESTIGACIONES	CIUDAD	DIA	MES	AÑO
	Tacuarembó,	10	1	79

JEFATURA DE POLICIA DE TACUAREMBO.-

JEFATURA DE POLICIA - SECRETARIA GENERAL - TACUAREMBO

Se hace constar que el titular de la presente solicitud registra las anotaciones, no en el fichero de esta DIRECCION/DEPARTAMENTO/SECCION/Jefatura.-.....

DIRECCION DE INVESTIGACIONES
Por el Delegado del S.I.D.-
Insp. .....
Miguel Angel Villalba.-

D.N.I.I. - DEPARTAMENTO Nº 3	CIUDAD	DIA	MES	AÑO
		21	MAYO	1979

DEPARTAMENTO Nº 3

Se hace constar que el solicitante registra en el fichero de este Servicio las anotaciones que se adjuntan en Numerado Simple Nº .....

POR EL JEFE DEL DEPARTAMENTO N.o 3
y por su orden
2173

EL JEFE DEL DPTO. Nº 3 152589

Benito GONZALEZ BONILLA
SUB / COMISARIO

JUNTA DE COMANDANTES
EN JEFE

SERVICIO DE INFORMACION DE DEFENSA

DEPARTAMENTO	DIA	MES	AÑO
TACUAREMBO	15	12	1978

N.o 18373.-

S/A - **SOLICITUD DE CONSTANCIA DE HABILITACION PARA CARGOS PUBLICOS** -

TITULAR	APELLIDO PATERNO: GODOY	APELLIDO MATERNO: SANTANDER (de SILVA)
	PRIMER NOMBRE: GLADYS	SEGUNDO NOMBRE: - - - -
PADRE	PRIMER NOMBRE: JACINTO	SEGUNDO NOMBRE: ROQUE
MADRE	PRIMER NOMBRE: GREGORIA	SEGUNDO NOMBRE: - - - -

FECHA Y LUGAR DE NACIMIENTO	MES	DIA	AÑO	PAIS	LOCALIDAD o PROVINCIA	NACIONALIDAD - EST. CIVIL
	05	06	1952	URUGUAY	TACUAREMBO	OTAL. CASADA.-

1	**OCUPACION**	ENFERMERA,PARTICULAR,HACE 7 AÑOS. Ant. Labores.-
2	**DOMICILIO**	EN VIVIENDAS COOTAVI No. 18, HACE 9 MESES. Ant. en calle Catalogne y Ingeniero Travieso s/n. (2años). Ant. en Calle Gral. Artigas No. 391 (23 años).-

		SERIE	NUMERO		DOC. de IDENT.	
3	CREDENCIAL CIVICA	T.A.A.	33904			28.080 (Tbó.)

PARA SER PRESENTADO ANTE LAS AUTORIDADES DE MINISTERIO DE SALUD PUBLICA.-
OBJETO DE LA TRAMITACION

1 - Consignar con precisión, lugar de trabajo o estudio los 10 últimos años.
2 - Consignar con precisión cada domicilio en los últimos 10 años.
3 - Consignar si ha tenido traslados y números anteriores.

Gladys Godoy Santander
FIRMA DEL SOLICITANTE.-
Gladys Godoy Santander.-

COMISARIA SECCIONAL 15a. Se eleva a la [redacted] JEFATURA DE POLICIA.-

El Oficial Sub-Ay. Engdo. de la 15a. Secc.

Hugo [illegible] Pignatta.-
COMISARIO

POLICIA DE TACUAREMBO 15a. SECCION

LOCALIDAD: TACUAREMBO FECHA: 15/12/1978.-

[redacted]

CIUDAD	DIA	MES	AÑO
Tacuarembó,	10	1	79

JEFATURA DE POLICIA DE TACUAREMBO.-

Se hace constar que el titular de la presente solicitud registra las anotaciones, no en el fichero de esta [redacted] Jefatura.-.....

[redacted]
Por el Delegado del S.I.D.-
Insp. .....
Miguel Angel Villalba.-

JEFATURA DE POLICIA - SECRETARIA GENERAL - TACUAREMBO

D.N.I.I. - DEPARTAMENTO Nº 3	CIUDAD	DIA	MES	AÑO
		23	MAR	1979

Se hace constar que el solicitante registra en el fichero de este Servicio las anotaciones [redacted] agrupadas en Numerado Simple Nº DEPARTAMENTO N.o 3 .....

Y por su [illegible]

EL JEFE DEL DPTO. Nº 3 152590 :2173

..... [illegible] BONILLA
[illegible]

DIRECCION NACIONAL DE IDENTIFICACION CIVIL - ANEXO 3 - MINISTERIO DEL INTERIOR

JUNTA DE COMANDANTES EN JEFE

SERVICIO DE INFORMACION DE DEFENSA

DEPARTAMENTO	DIA	MES	AÑO	N.o
TACUAREMBO	19	12	78	13838

S/A

- SOLICITUD DE CONSTANCIA DE HABILITACION PARA CARGOS PUBLICOS -

TITULAR	APELLIDO PATERNO: DEL PINO	APELLIDO MATERNO: RIVERO
	PRIMER NOMBRE: REGOLI	SEGUNDO NOMBRE: ————
PADRE	PRIMER NOMBRE: ZELMAR	SEGUNDO NOMBRE: ————
MADRE	PRIMER NOMBRE: NERY	SEGUNDO NOMBRE: ————

FECHA Y LUGAR DE NACIMIENTO	MES	DIA	AÑO	PAIS	LOCALIDAD o PROVINCIA	NACIONALIDAD - EST. CIVIL
	27	11	1961	URUGUAY	TACUAREMBO	ORIENTAL. SOLTERO

1	**OCUPACION**	TRABAJA DESDE LOS QUINCE AÑOS EN TRABAJOS RURALES.-
2	**DOMICILIO**	VIVIO EN LA LOCALIDADD DE BATOVI DESDE SU NACIMIENTO HASTA HACE 9 MESES, QUE RESIDE EN BARRIO DON AUDELAR.-

3	CREDENCIAL CIVICA	SERIE	NUMERO		DOC. de IDENT.
		T.A.B	2431	————	C.I. 61.732.TACBO

PARA SER PRESENTADO ANTE LAS AUTORIDADES DE OBJETO DE LA TRAMITACION U.T.E..-

1 - Consignar con precisión, lugar de trabajo o estudio los 10 últimos años.
2 - Consignar con precisión cada domicilio en los últimos 10 años.
3 - Consignar si ha tenido traslados y números anteriores.

Regoli del Pino
FIRMA DEL SOLICITANTE
REGOLI DEL PINO RIVERO.-

COMISARIA SECCIONAL 15a. Se eleva a la Dirección de Investigaciones. JEFATURA DE POLICIA.-

COMISARIO
SUB. ENCGDO. DE LA 15a. SEC.-
HUGO ARIEL PIGNATTA.-

LOCALIDAD: TACUAREMBO FECHA: DICIEMBRE 19 DE 1978.-

DIRECCION DE INVESTIGACIONES

CIUDAD	DIA	MES	AÑO
Tacuarembó,	10	1	79

JEFATURA DE POLICIA DE TACUAREMBO.-

Se hace constar que el titular de la presente solicitud registra las anotaciones, no en el fichero de esta [redacted] Jefatura.-.....

[redacted]
Por el Delegado del S.I.D.-
Insp. .....
Miguel Angel Villalba.-

D.N.I.I. - DEPARTAMENTO Nº 3

CIUDAD	DIA	MES	AÑO
	21	12	1979

Se hace constar que el solicitante registra en el fichero de este Servicio las anotaciones que se adjuntan en Numerado Simple Nº .....

POR EL JEFE DEL DEPARTAMENTO N.o 3
y por su orden
2173
Benito GONZALEZ BONILLA
Sub - [redacted]

EL JEFE DEL DPTO. Nº 3

.....152591

JUNTA DE COMANDANTES
EN JEFE

SERVICIO DE INFORMACION DE DEFENSA

DEPARTAMENTO	DIA	MES	AÑO
TACUAREMBO	19	12	78

N.o 158395

S/A

- SOLICITUD DE CONSTANCIA DE HABILITACION PARA CARGOS PUBLICOS -

TITULAR	APELLIDO PATERNO: GOMEZ	APELLIDO MATERNO: MELLO
	PRIMER NOMBRE: VICTORIA	SEGUNDO NOMBRE: SONIA
PADRE	PRIMER NOMBRE: DOMINGO	SEGUNDO NOMBRE: ———
MADRE	PRIMER NOMBRE: AMADEA	SEGUNDO NOMBRE: ———

FECHA Y LUGAR DE NACIMIENTO	MES	DIA	AÑO	PAIS	LOCALIDAD o PROVINCIA	NACIONALIDAD - EST. CIVIL
	19	2	1938	URUGUAY	TACUAREMBO	ORIENTAL. SOLTERA

1	**OCUPACION**	TRABAJA COMO AUXILIAR VIGILANTE EN ENSEÑANZA PRIMARIA.-DESDE HACE DIEZ AÑOS.- **(Cargo Administrativo).**
2	**DOMICILIO**	VIVE EN PABLO RIOS No.108 DESDE HACE 39 AÑOS.-

		SERIE	NUMERO			
3	CREDENCIAL CIVICA	T.A.A.	23.156	T.A.B. 1732	DOC. de IDENT.	C.I.14.352.-TACBO

PARA SER PRESENTADO ANTE LAS AUTORIDADES DE OBJETO DE LA TRAMITACION ENSEÑANZA PRIMARIA.-

1 - Consignar con precisión, lugar de trabajo o estudio los 10 últimos años.
2 - Consignar con precisión cada domicilio en los últimos 10 años.
3 - Consignar si ha tenido traslados y números anteriores.

Victoria Sonia Gómez Mello

FIRMA DEL SOLICITANTE
VICTORIA SONIA GOMEZ MELLO

COMISARIA SECCIONAL 15a. Se eleva a la Dirección de Investigaciones. JEFATURA DE POLICIA.-

COMISARIO
SUB.AYTE.ENCGDO.DE LA 15a.SEC.
HUGO ARIEL PIGNATTA.-

LOCALIDAD: TACUAREMBO FECHA: DICIEMBRE 19 DE 1978.-

POLICIA DE TACUAREMBO 15a. SECCION

DIRECCION DE INVESTIGACIONES

CIUDAD	DIA	MES	AÑO
Tacuarembó,	10	1	79

JEFATURA DE POLICIA DE TACUAREMBO.-

JEFATURA DE POLICIA - SECRETARIA GENERAL - TACUAREMBO

Se hace constar que el titular de la presente solicitud registra las anotaciones, no en el fichero de esta ~~DIRECCION DE INVESTIGACIONES~~ Jefatura.-.....

~~DIRECCION DE INVESTIGACIONES~~
Por el Delegado del S.I.D.-
Insp. .....
Miguel Angel Villalba.-

D.N.I.I. DEPARTAMENTO Nº 3

CIUDAD	DIA	MES	AÑO
	20	MAY	1979

DIRECCION DE INVESTIGACIONES Nº 3 ANOTACIONES Y ARCHIVO

Se hace constar que el solicitante registra en el fichero de este Servicio las anotaciones que se adjuntan en Numerado Simple Nº .....

POR EL JEFE DEL DEPARTAMENTO N.o 3
y por su orden
152532 2173
Benito GONZALEZ BONILLA
SUB-COMISARIO

EL JEFE DEL DPTO. Nº 3
.....

JUNTA DE COMANDANTES EN JEFE

SERVICIO DE INFORMACION DE DEFENSA

DEPARTAMENTO	DIA	MES	AÑO
TACUAREMBO	19	12	1978

N.o 1[illegible]40

S/A

- SOLICITUD DE CONSTANCIA DE HABILITACION PARA CARGOS PUBLICOS -

TITULAR	APELLIDO PATERNO: RONDAN	APELLIDO MATERNO: RODRIGUEZ
	PRIMER NOMBRE: MARY	SEGUNDO NOMBRE: ————
PADRE	PRIMER NOMBRE: ALAIDES	SEGUNDO NOMBRE: - - - -
MADRE	PRIMER NOMBRE: LEONOR	SEGUNDO NOMBRE: - - - -

	MES	DIA	AÑO	PAIS	LOCALIDAD o PROVINCIA	NACIONALIDAD - EST. CIVIL
FECHA Y LUGAR DE NACIMIENTO	23	04	1955	URUGUAY	TACUAREMBO	OTAL. SOLTERA

1	**OCUPACION**	FUNCIONARIA DE SERVICIO DEL LICEO DPTAL. No. 1 (1 años). Ant. Estudiante.-
2	**DOMICILIO**	GENARO GILBERT No 101 (7 años). Ant. Estados Unidos s.n. (9 años).-

		SERIE	NUMERO			
3	**CREDENCIAL CIVICA**	T.A.B.	218	Ant. T.A.A. 38.080	**DOC. de IDENT.**	50.483 (Tb6).-

PARA SER PRESENTADO ANTE LAS AUTORIDADES DE INTENDENCIA MUNICIPAL DE TACUAREMBO.-
OBJETO DE LA TRAMITACION

1 - Consignar con precisión, lugar de trabajo o estudio los 10 últimos años.
2 - Consignar con precisión cada domicilio en los últimos 10 años.
3 - Consignar si ha tenido traslados y números anteriores.

FIRMA DEL SOLICITANTE
Mary RONDAN RODRIGUEZ.-

COMISARIA SECCIONAL 15a. Se [illegible] a la [illegible] JEFATURA DE POLICIA DE TACUAREMBO

EL OFICIAL SUB AYTE. EGDO. 15a. SECC:

COMISARIO
HUGO ARIEL PIGNATTA.-

LOCALIDAD: TACUAREMBO FECHA: 19/12/78.-

POLICIA DE TACUAREMBO 15a. SECCION

DIRECCION DE INVESTIGACIONES

CIUDAD	DIA	MES	AÑO
Tacuarembó.	10	1	79

JEFATURA DE POLICIA DE TACUAREMBO.-

Se hace constar que el titular de la presente solicitud registra las anotaciones, **NO** en el fichero de esta [illegible] Jefatura.-.....

JEFATURA DE POLICIA SECRETARIA GENERAL TACUAREMBO

EL DIRECTOR DE INVESTIGACIONES
Por el Delegado del S.I.D.-
.....
Insp.
Miguel Angel Villalba.

D.N.I.I. - DEPARTAMENTO Nº 3

CIUDAD	DIA	MES	AÑO
[illegible]	[illegible]	[illegible]	79

SIN NOTACIONES DEPARTAMENTO Nº 3 POLICIA Y ANEXOS

Se hace constar que el solicitante registra en el fichero de este Servicio las anotaciones que se adjuntan en Numerado Simple Nº .....

EL JEFE DEL DPTO. Nº 3

POR EL JEFE DEL DEPARTAMENTO N.o 3
y por su orden

.....152593

2173

Benito GONZALEZ BONILLA
SUB COMISARIO

JUNTA DE COMANDANTES EN JEFE

SERVICIO DE INFORMACION DE DEFENSA

DEPARTAMENTO	DIA	MES	AÑO	N.o
TACUAREMBO	19	12	1978	18841

S/A

- SOLICITUD DE CONSTANCIA DE HABILITACION PARA CARGOS PUBLICOS -

TITULAR	APELLIDO PATERNO: FERREIRA	APELLIDO MATERNO: LIMA
	PRIMER NOMBRE: MATIAS	SEGUNDO NOMBRE: ADELAIDO
PADRE	PRIMER NOMBRE: ANTONIO	SEGUNDO NOMBRE: - - - -
MADRE	PRIMER NOMBRE: OSMARINA	SEGUNDO NOMBRE: - - - -

FECHA Y LUGAR DE NACIMIENTO	MES	DIA	AÑO	PAIS	LOCALIDAD o PROVINCIA	NACIONALIDAD - EST. CIVIL
	07	01	1946	URUGUAY	TACUAREMBO	OTAL. CASADO.

1	**OCUPACION**	EMPLEADO MUNICIPAL, HACE 6 AÑOS. Ant. Jornalero del año 1968 al año 1972. Desde el año 1969 al 1971 estuvo en Montevideo trabajando en Fabrica / Petaglia, ubicada en Avda. Propios a una cuadra de Gral. Flores.-
2	**DOMICILIO**	EN BARRIO DON AUDELAR, HACE 3 MESES. Ant. en calle Ituzaingó No. 12 (6 / años) Ant. en Mdeo. Dr. Artagaveitía No. 4072, casi Cuch. Grande (2 años) Ant. en Caraguatá 8va. Secc. Pol. (26 años).-

3	CREDENCIAL CIVICA	SERIE	NUMERO		DOC. de IDENT.
		T.G.B.	1576	T.A.A. No. 38293	1.491.396 (Mdeo.)

PARA SER PRESENTADO ANTE LAS AUTORIDADES DE OBJETO DE LA TRAMITACION INTENDENCIA MUNICIPAL DE TACUAREMBO.

1 - Consignar con precisión, lugar de trabajo o estudio los 10 últimos años.
2 - Consignar con precisión cada domicilio en los últimos 10 años.
3 - Consignar si ha tenido traslados y números anteriores.

Matías Adelaido Ferreira Lima
FIRMA DEL SOLICITANTE
Matías Adelaido Ferreira Lima.

COMISARIA SECCIONAL 15a. Se eleva a la [redacted] JEFATURA DE POLICIA.-

El Oficial Sub-Ayte. Engdo. de la 15a. Sección.-

Hugo [illegible] Pignatta.-
COMISARIO

POLICIA TACUAREMBO 15a. SECCION

LOCALIDAD: TACUAREMBO FECHA: 19/12/1978.-

DIRECCION DE INVESTIGACIONES	CIUDAD	DIA	MES	AÑO
[redacted]	Tacuarembó	15	1	79

JEFATURA DE POLICIA DE TACUAREMBO

Se hace constar que el titular de la presente solicitud no registra las anotaciones, en el fichero de esta [redacted] Jefatura.-.....

JEFATURA DE POLICIA TACUAREMBO SECRETARIA GENERAL

[redacted]
Por el Delegado del S.I.D.-
Inspector.....
Miguel Angel VILLALBA.-

D.N.I.I. - DEPARTAMENTO Nº 3	CIUDAD	DIA	MES	AÑO
		20	[illegible]	1979

SIN ANOTACIONES

Se hace constar que el solicitante registra en el fichero de este Servicio las anotaciones que se adjuntan en Numerado Simple Nº .....

POR EL [illegible] N.o 3

y por [illegible]

152534 2173

EL JEFE DEL DPTO. Nº 3

.....

Benito [illegible] NILLA

JUNTA DE COMANDANTES
EN JEFE

SERVICIO DE INFORMACION DE DEFENSA

DEPARTAMENTO	DIA	MES	AÑO	N.o
Tacuarembo	11	12	1978	1.883.-

S/A - **SOLICITUD DE CONSTANCIA DE HABILITACION PARA CARGOS PUBLICOS** -

TITULAR	APELLIDO PATERNO: Sosa	APELLIDO MATERNO: Sagardoy
	PRIMER NOMBRE: Gloria	SEGUNDO NOMBRE: María
PADRE	PRIMER NOMBRE: Juan	SEGUNDO NOMBRE: B autista
MADRE	PRIMER NOMBRE: Cándida	SEGUNDO NOMBRE: -

FECHA Y LUGAR DE NACIMIENTO	DIA	MES	AÑO	PAIS	LOCALIDAD o PROVINCIA	NACIONALIDAD Y ESTADO CIVIL
	18	5	1931	Uruguay	Paso de los Toros	Oriental(casada

1	**OCUPACION**	Auxiliar de la Junta Local Autónoma desde 1952 a la fecha
2	**DOMICILIO**	Gral .Artigas nNo 218

		SERIE	NUMERO			
3	**CREDENCIAL CIVICA**	T.F.D.	75.52		**DOC. de IDENT.**	63.514 Tbó.-

PARA SER PRESENTADO ANTE LAS AUTORIDADES DE OBJETO DE LA TRAMITACION Junta Local Autónoma

1 - Consignar con precisión, lugar de trabajo o estudio los 10 últimos años.
2 - Consignar con precisión cada domicilio en los últimos 10 años.
3 - Consignar si ha tenido traslados y números anteriores.

Gloria S. de Sagardoy
FIRMA DEL SOLICITANTE

COMISARIA SECCIONAL 3era. Se eleva a la ~~Dirección de Investigaciones~~ Jefatura de Pcia Tacuarembó

OFL.Ppal: ~~DIRECCION~~
JULIO NELSON VIANA

LOCALIDAD: Paso de los Toros FECHA: 11/12/1978

~~DIRECCION DE INVESTIGACIONES~~

CIUDAD	DIA	MES	AÑO
Tacuarembó	15	1	79

JEFATURA DE POLICIA DE TACUAREMBO

Se hace constar que el titular de la presente solicitud no registra las anotaciones, en el fichero de esta ~~Dirección de Investigaciones~~ Jefatura.-.....

~~DIRECTOR DE INVESTIGACIONES~~
Por el Delegado del S.I.D.-
Inspector.....
Miguel Angel VILLALBA.-

SIN ANOTACIONES

CIUDAD	DIA	MES	AÑO
	20	MAYO	1979

D.N.I.I. - DEPARTAMENTO Nº 3

Se hace constar que el solicitante registra en el fichero de este Servicio las anotaciones que se adjuntan en Numero Total de.....

POR EL JEFE DEL DEPARTAMENTO N.o 3.....
y por su orden

EL JEFE DEL DPTO. Nº 3 152535 12173

.....
Benito GONZALEZ BONILLA
SUB - COMISARIO

JUNTA DE COMANDANTES EN JEFE

SERVICIO DE INFORMACION DE DEFENSA

DEPARTAMENTO	DIA	MES	AÑO
Tacuarembó	11	12	1978

N.o 1.885.-

- SOLICITUD DE CONSTANCIA DE HABILITACION PARA CARGOS PUBLICOS -

TITULAR	APELLIDO PATERNO: Barreto	APELLIDO MATERNO: Andreoda
	PRIMER NOMBRE: Ema Zulma	SEGUNDO NOMBRE: Rosa
PADRE	PRIMER NOMBRE: Santiago	SEGUNDO NOMBRE: Eulogio
MADRE	PRIMER NOMBRE: Juana	SEGUNDO NOMBRE: -

FECHA Y LUGAR DE NACIMIENTO	DIA	MES	AÑO	PAIS	LOCALIDAD o PROVINCIA	NACIONALIDAD Y ESTADO CIVIL
	12	7	1 956	Uruguay	Paso de los Toros	Oriental(soltera

1	**OCUPACION**	Hasta el 1 975 Estudiante de Preparatorio de Abogacia L.Local del 1975 a la fecha Secretaria Instituto A.N.G.L.O P.Toros
2	**DOMICILIO**	Atanasio Sierra S/N Por no existir en ésta en oportunidad que sacé la Cédula.ef.de Identificación/x
3	**CREDENCIAL CIVICA**	SERIE: T.F.D. NUMERO: 17.487 — DOC. de IDENT.: $ 41.343 Durazno

PARA SER PRESENTADO ANTE LAS AUTORIDADES DE: A.F.E.

OBJETO DE LA TRAMITACION:

1 - Consignar con precisión, lugar de trabajo o estudio los 10 últimos años.
2 - Consignar con precisión cada domicilio en los últimos 10 años.
3 - Consignar si ha tenido traslados y números anteriores.

FIRMA DEL SOLICITANTE

COMISARIA SECCIONAL 3era. Se eleva a la [redacted] Jefatura de Pcia.Tacuarembó

COMISARIO

LOCALIDAD: Paso de los Toros FECHA: 11/12/1978

DIRECCION DE INVESTIGACIONES [redacted]

CIUDAD	DIA	MES	AÑO
Tacuarembó,	16	1	79

JEFATURA DE POLICIA DE TACUARENBO.-

Se hace constar que el titular de la presente solicitud registra [redacted] no las anotaciones, en el fichero de esta Dirección que se adjuntan en el Numerado Simple Nº [redacted] efatura.-

EL DIRECTOR DE INVESTIGACIONES
[redacted] el Delegado del S.I.D.-
Insp. .....
Angel Villalba.

D.N.I.I. - DEPARTAMENTO Nº 3

CIUDAD	DIA	MES	AÑO
	[illegible]	[illegible]	[illegible]

SIN ANOTACIONES

Se hace constar que el solicitante registra en el fichero de este Servicio las anotaciones que se adjuntan en Numerado Simple Nº .....

POR EL JEFE DE [redacted] AMENTO N.o 3
y por su [redacted]

EL JEFE DEL DPTO. Nº 3

152536 2173

Pedro GONZALEZ BONILLA
S.I. - Inspector

JUNTA DE COMANDANTES EN JEFE

SERVICIO DE INFORMACION DE DEFENSA

DEPARTAMENTO	DIA	MES	AÑO
Tacuarembó	12	12	78

N.o 1.887.-

- SOLICITUD DE CONSTANCIA DE HABILITACION PARA CARGOS PUBLICOS -

TITULAR	APELLIDO PATERNO: FURTADO	APELLIDO MATERNO: MOREIRA
	PRIMER NOMBRE: RUBEN	SEGUNDO NOMBRE: ARTURO
PADRE	PRIMER NOMBRE: ARTURO	SEGUNDO NOMBRE: [redacted]
MADRE	PRIMER NOMBRE: ALICIA	SEGUNDO NOMBRE: [redacted]

FECHA Y LUGAR DE NACIMIENTO	DIA	MES	AÑO	PAIS	LOCALIDAD o PROVINCIA	NACIONALIDAD Y ESTADO CIVIL
	30	3	57	URUGUAY	Paso de los Toros	Oriental/Casado

1 OCUPACION: Del año 1968 a 1973 Estudiante en esta ciudad.-
Del año 1973 a la fecha, Jornalero.X (Changas)

2 DOMICILIO: Del año 1957 en calle Ituzaingó 312 PASO DE LOS TOROS.-

3 CREDENCIAL CIVICA	SERIE	NUMERO		DOC. de IDENT.
	TTD	18152		37.084 Tbó

PARA SER PRESENTADO ANTE LAS AUTORIDADES DE DIRECCION NACIONAL DE BOMBEROS
OBJETO DE LA TRAMITACION

1 - Consignar con precisión, lugar de trabajo o estudio los 10 últimos años.
2 - Consignar con precisión cada domicilio en los últimos 10 años.
3 - Consignar si ha tenido traslados y números anteriores.

FIRMA DEL SOLICITANTE

COMISARIA SECCIONAL 3ra. Se eleva a la [redacted] JEFATURA POLICIA TACUAREMBO

LOCALIDAD: Paso de los Toros FECHA: 12/12/78

OF. Ppal
JULIO VIANA
Encargado 3ra. Sección

DIRECCION DE INVESTIGACIONES [redacted]

CIUDAD	DIA	MES	AÑO
Tacuarembó	15	1	79

JEFATURA DE POLICIA DE TACUAREMBO

Se hace constar que el titular de la presente solicitud no registra las anotaciones, en el fichero de esta [redacted] que se administran en [redacted] Jefatura.-.....

Por el Director de INVESTICACIONES
Inspector.....
[redacted] ALBA.-

D.N.I.I. - DEPARTAMENTO Nº 3

CIUDAD	DIA	MES	AÑO
	20	MAYO	1979

Se hace constar que el solicitante registra en el fichero de este Servicio las anotaciones que a continuación se numera bajo el Nº .....

POR EL JEFE DEPARTAMENTO N.o 3
y por su ... 2173

EL JEFE DEL DPTO. Nº 3
152537
.....

Benito GONZALEZ BONILLA
SUB - COMISARIO

JUNTA DE COMANDANTES EN JEFE

SERVICIO DE INFORMACION DE DEFENSA

DEPARTAMENTO	DIA	MES	AÑO
Tacuarembó	12	12	78

N.o 1.868.-

- SOLICITUD DE CONSTANCIA DE HABILITACION PARA CARGOS PUBLICOS -

TITULAR	APELLIDO PATERNO: ANDINOS	APELLIDO MATERNO: CUNOZ de MENDEZ
	PRIMER NOMBRE: GLADYS	SEGUNDO NOMBRE: TERESA
PADRE	PRIMER NOMBRE: FLORENTINO	SEGUNDO NOMBRE: ----------
MADRE	PRIMER NOMBRE: MARIA	SEGUNDO NOMBRE: ----------

FECHA Y LUGAR DE NACIMIENTO	DIA	MES	AÑO	PAIS	LOCALIDAD o PROVINCIA	NACIONALIDAD Y ESTADO CIVIL
	27	5	39	URUGUAY	Paso de los Toros	Oriental/casada

1	**OCUPACION**	Labores.- hasta el año 1976.- PASO DE LOS TOROS Del año 1976 a la fecha Empleada Comercio
2	**DOMICILIO**	Del año 1968 a la fecha : Valerio López y Santín Rossi PASO DE LOS TOROS

		SERIE	NUMERO		DOC. de IDENT.
3	CREDENCIAL CIVICA	TFD	10142		Lº 190 Tbº

PARA SER PRESENTADO ANTE LAS AUTORIDADES DE OBJETO DE LA TRAMITACION: ISPECCION DE ESCUELA S (Cargos Administrativos)

1 - Consignar con precisión, lugar de trabajo o estudio los 10 últimos años.
2 - Consignar con precisión cada domicilio en los últimos 10 años.
3 - Consignar si ha tenido traslados y números anteriores.

Gladys Andinos
FIRMA DEL SOLICITANTE

COMISARIA SECCIONAL 3ra

Se eleva a la ~~Dirección de Investigaciones~~ JEFATURA POLICIA TACUAREMBO

~~COMISARIO~~
OF. Ppal
JULIO VIANA
Encargado 3a Sección

LOCALIDAD: Paso de los Toros FECHA: 12/12/78

~~DIRECCION DE INVESTIGACIONES~~

CIUDAD	DIA	MES	AÑO
Tacuarembó	15	1	79

JEFATURA DE POLICIA DE TACUAREMBO

Se hace constar que el titular de la presente solicitud no registra las anotaciones, en el fichero de esta ~~Dirección de Investigaciones~~ Jefatura.-.....

~~EL DIRECTOR DE INVESTIGACIONES~~
Por el Delegado del S.I.D.-
.....
Inspector.
Luis Angel VILLALBA.-

D.N.I.I. - DEPARTAMENTO Nº 3

CIUDAD	DIA	MES	AÑO
	20	MAR	1979

DEPARTAMENTO Nº 3

Se hace constar que el solicitante registra en el fichero de este Servicio las anotaciones que se adjuntan en Numerado Simple Nº .....

POR EL JEFE DEPARTAMENTO N.o 3
y por su :2173

EL JEFE DEL DPTO. Nº 3

.....152598

Benito GONZALEZ BONILLA
SUB - COMISARIO

JUNTA DE COMANDANTES
EN JEFE

SERVICIO DE INFORMACION DE DEFENSA

DEPARTAMENTO	DIA	MES	AÑO
Tacuarembó	12	12	78

N.o 1.389.-

- SOLICITUD DE CONSTANCIA DE HABILITACION PARA CARGOS PUBLICOS -

TITULAR	APELLIDO PATERNO: LALLANA	APELLIDO MATERNO: ORTIZ	
	PRIMER NOMBRE: ALCIDES	SEGUNDO NOMBRE: ----------	
PADRE	PRIMER NOMBRE: FRANCISCO	SEGUNDO NOMBRE: ----------	
MADRE	PRIMER NOMBRE: ANTONIA	SEGUNDO NOMBRE: ----------	

FECHA Y LUGAR DE NACIMIENTO	DIA	MES	AÑO	PAIS	LOCALIDAD o PROVINCIA	NACIONALIDAD Y ESTADO CIVIL
	21	1	58	URUGUAY	Paso de los Toros	Oriental/Soltero

1	OCUPACION	Del año 1968 a 1975 Estudiante en Paso de los Toros.- Del año 1975 a la fecha Empleado en distintos talleres mecánicos de esta ciudad.-
2	DOMICILIO	Del año 1958 en Gral Laguna 1012, Paso de los Toros.-

3	CREDENCIAL CIVICA	SERIE: TFD	NUMERO: 18.2[illegible]		DOC. de IDENT.	36.953 Tb6

PARA SER PRESENTADO ANTE LAS AUTORIDADES DE A.F.E.
OBJETO DE LA TRAMITACION

1 - Consignar con precisión, lugar de trabajo o estudio los 10 últimos años.
2 - Consignar con precisión cada domicilio en los últimos 10 años.
3 - Consignar si ha tenido traslados y números anteriores.

FIRMA DEL SOLICITANTE

COMISARIA SECCIONAL 3ra

Se eleva a la [redacted] JEFATURA POLICIA TACUAREMBO

LOCALIDAD: Paso de los Toros FECHA: 12/12/78 C.F.

Of. Ppal
JULIO VIANA
Encargado 3a. Sección

[redacted]

CIUDAD	DIA	MES	AÑO
Tacuarembó	15	1	79

JEFATURA DE POLICIA DE TACUAREMBO

Se hace constar que el titular de la presente solicitud registra las anotaciones, en el fichero de esta [redacted] que se [redacted] Jefatura.-

El DIRECTOR DE INVESTIGACIONES
Por el Delegado del S.I.D.-
Inspector.
Miguel Angel [illegible]

D.N.I.I. - DEPARTAMENTO Nº 3

CIUDAD	DIA	MES	AÑO
	20	MAR	1979

SIN ANOTACIONES

Se hace constar que el solicitante registra en el fichero de este Servicio las anotaciones que se adjuntan en Numerado Simple Nº [illegible] ENTO N.o 3

POR EL
y por s[illegible] 2173

EL JEFE DEL DPTO. Nº 3

152539

Benito GONZALEZ BONILLA
SUB - COMISARIO

JUNTA DE COMANDANTES
EN JEFE

SERVICIO DE INFORMACION DE DEFENSA

DEPARTAMENTO	DIA	MES	AÑO
Tacuarembó	13	12	78

N.o 1.890.-

- SOLICITUD DE CONSTANCIA DE HABILITACION PARA CARGOS PUBLICOS -

TITULAR	APELLIDO PATERNO: Iturralde	APELLIDO MATERNO: Gioachini
	PRIMER NOMBRE: César	SEGUNDO NOMBRE: Pedro
PADRE	PRIMER NOMBRE: Pedro	SEGUNDO NOMBRE: Everisto
MADRE	PRIMER NOMBRE: Adelina	SEGUNDO NOMBRE: Julia

FECHA Y LUGAR DE NACIMIENTO	DIA	MES	AÑO	PAIS	LOCALIDAD o PROVINCIA	NACIONALIDAD Y ESTADO CIVIL
	12	3	1937	Uruguay	10a. Sec. Tbó	Oriental casado

1	OCUPACION	Junio de 1953 a Marzo 1970 Taller Mecánico "CALLABA y MALISIA" P. Toros Marzo 1970 a Enero 1974 Estación de Servicio de EDGARDO TAHAN: P. Toros Abril 1974 a la fecha Junta Local Autónoma
2	DOMICILIO	Hasta el año 1 972 en calle Rivera No 968 Del 1972 a la fecha en Batlle y Ordoñez 924 Paso de los Toros .-

		SERIE	NUMERO		DOC. de IDENT.	
3	CREDENCIAL CIVICA	T.F.D.	10.438			13.025 Tbó.-

PARA SER PRESENTADO ANTE LAS AUTORIDADES DE OBJETO DE LA TRAMITACION: Junta Local Autónoma

1 - Consignar con precisión, lugar de trabajo o estudio los 10 últimos años.
2 - Consignar con precisión cada domicilio en los últimos 10 años.
3 - Consignar si ha tenido traslados y números anteriores.

FIRMA DEL SOLICITANTE

COMISARIA SECCIONAL 3era. Se eleva a la [redacted] Jefatura de Pol. Tacuarembó

COMISARIO

LOCALIDAD: Paso de los Toros FECHA: 13/12/1978

[redacted]

CIUDAD	DIA	MES	AÑO
Tacuarembó	15	1	79

JEFATURA DE POLICIA DE TACUAREMBO

Se hace constar que el titular de la presente solicitud no registra las anotaciones, en el fichero de esta [redacted] Jefatura.-

[redacted] Por el Delegado del S.I.D.-
Inspector.....
[redacted]

D.N.I.I. - DEPARTAMENTO Nº 3

CIUDAD	DIA	MES	AÑO
	20	MAYO	1979

SIN ANOTACIONES

Se hace constar que el solicitante registra en el fichero de este Servicio las anotaciones que se indican en Numerado Simple Nº DEPARTAMENTO N.o 3 ..... y por s 2173

POR EL JEFE

EL JEFE DEL DPTO. Nº 3

152606

Benito GONZALEZ BONILLA
SUB - COMISARIO

JUNTA DE COMANDANTES
EN JEFE

SERVICIO DE INFORMACION DE DEFENSA

DEPARTAMENTO	DIA	MES	AÑO
TACUAREMBO	13	12	78

N.o 1.891.-

S/A

- SOLICITUD DE CONSTANCIA DE HABILITACION PARA CARGOS PUBLICOS -

TITULAR	APELLIDO PATERNO: CUSTODIO	APELLIDO MATERNO: --------
	PRIMER NOMBRE: Miguel	SEGUNDO NOMBRE: ---------
PADRE	PRIMER NOMBRE: Sandalio	SEGUNDO NOMBRE: --------
MADRE	PRIMER NOMBRE: --------	SEGUNDO NOMBRE: ---------

FECHA Y LUGAR DE NACIMIENTO	DIA	MES	AÑO	PAIS	LOCALIDAD o PROVINCIA	NACIONALIDAD Y ESTADO CIVIL
	25	10	26	Uruguay	Cardozo Grande	oriental, casado

1	**OCUPACION**	peón rural en Cardozo Grande hasta 1974.- Empleado de UTE desde 1974 a setiembre de 1978.- Empleado de OSE desde setiembre de 1978 a la fecha.-
2	**DOMICILIO**	Población de Cardozo Grande de 1926 a 1974.- Rivera casi Adelaida Cuyol desde 1974 a 1975.- Barrio Charrúa-Vivienda 4-PASO DE LOS TOROS desde 1975 a la fecha

		SERIE	NUMERO			DIA	MES	AÑO
3	**CREDENCIAL CIVICA**	TFC	717		**DOC. de IDENT.**	18.001 de Tbó.-		

PARA SER PRESENTADO ANTE LAS AUTORIDADES DE O S E.-
OBJETO DE LA TRAMITACION

1 - Consignar con precisión, lugar de trabajo o estudio los 10 últimos años.
2 - Consignar con precisión cada domicilio en los últimos 10 años.
3 - Consignar si ha tenido traslados y números anteriores.

Miguel Custodio

FIRMA DEL SOLICITANTE

COMISARIA SECCIONAL 3ra. Se eleva a la [redacted] Jefatura de Tbó.

COMISARIO
DARSI MENDEZ SOSA

LOCALIDAD: P. Toros FECHA: 13/12/78.-

[redacted]

CIUDAD	DIA	MES	AÑO
Tacuarembó	16	1	79

JEFATURA DE POLICIA DE TACUAREMBO

Se hace constar que el titular de la presente solicitud no registra las anotaciones, en el fichero de esta [redacted] Jefatura.-.....

[redacted]
Por el Delegado del S.I.D.-
Inspector.....
Miguel Angel VILLALBA.

D.N.I.I. - DEPARTAMENTO Nº 3

CIUDAD	DIA	MES	AÑO
	20	MAYO	1979

152601

SIN ANOTACIONES

Se hace constar que el solicitante registra en el fichero de este Servicio las anotaciones que se adjuntan en Numerado Simple Nº ..... N.o 3

EL JEFE DEL DPTO. Nº 3

POR EL JEFE
y por su

2173

Benito [illegible]z BONILLA
SUB COMISARIO

JUNTA DE COMANDANTES
EN JEFE

SERVICIO DE INFORMACION DE DEFENSA

DEPARTAMENTO	DIA	MES	AÑO	N.o
Tacuarembo	13	XLL	1978.-	1.969.-

- SOLICITUD DE CONSTANCIA DE HABILITACION PARA CARGOS PUBLICOS -

TITULAR	APELLIDO PATERNO: Medeiros	APELLIDO MATERNO: Fagundez
	PRIMER NOMBRE: Darsi	SEGUNDO NOMBRE: XXXXXXXXXXXX
PADRE	PRIMER NOMBRE: Placido	SEGUNDO NOMBRE: XXXXXXXXXXXX
MADRE	PRIMER NOMBRE: Angelita	SEGUNDO NOMBRE: XXXXXXXXXXXX

FECHA Y LUGAR DE NACIMIENTO	DIA	MES	AÑO	PAIS	LOCALIDAD o PROVINCIA	NACIONALIDAD Y ESTADO CIVIL
	3	XXII	1951	Uruguay	Tacuarembó	Orient al-soltero

1	OCUPACION	Jornalero - 1974 Est. Esteves y Golay.- 1975 al 1978 Est. de Juan Gastelú ubicado en Corrales de Paysandú
2	DOMICILIO	Desde 1968 a 1973 en Poblado Los Rosanos - 1974/75 Est. Esteves y Golay - 1976/78 Est. Juan Gastelú.- Actual Poblado: Los Rosanos // 13ra. Sec. Tbó.-

		SERIE	NUMERO		DOC. de IDENT.
3	CREDENCIAL CIVICA	Tbá	1303	S/traslado	C.I. No.57.589 Tbó.

PARA SER PRESENTADO ANTE LAS AUTORIDADES DE A.F.A.-
OBJETO DE LA TRAMITACION Ingreso.-

1 - Consignar con precisión, lugar de trabajo o estudio los 10 últimos años.
2 - Consignar con precisión cada domicilio en los últimos 10 años.
3 - Consignar si ha tenido traslados y números anteriores.

Darsi Medeiros Fagundez
FIRMA DEL SOLICITANTE

COMISARIA SECCIONAL 13ra. Se eleva a la [redacted]

J.C. BARRIOS
COMISARIO

LOCALIDAD: Valle Eden FECHA: 23/XII/1978.-

[redacted]

CIUDAD: Tacuarembó | DIA: 17 | MES: 1 | AÑO: 79

JEFATURA DE POLICIA DE TACUAREMBO

Se hace constar que el titular de la presente solicitud no registra las anotaciones, en el fichero de esta [redacted] Jefatura.-

[redacted]
Por el Delegado del S.I.D.-
Inspector.....
Miguel Angel Vilariño

D.N.I.I. - DEPARTAMENTO Nº 8

CIUDAD | DIA: 21 | MES: MAYO | AÑO: 1979

152602

Se hace constar que el solicitante registra en el fichero de este Servicio las anotaciones que se adjuntan en Numerado Simple Nº .....

POR EL JEFE DEL DEPARTAMENTO N.o 3
Y POR SU ORDEN
2173
SILCAR LARA BORGES
SUB-COMISARIO

EL JEFE DEL DPTO. Nº 3

SIN ANOTACIONES

JUNTA DE COMANDANTES EN JEFE
SERVICIO DE INFORMACION DE DEFENSA

DEPARTAMENTO	DIA	MES	AÑO
Tacuarembó	29	12	78

N.o 18/979.-

- SOLICITUD DE CONSTANCIA DE HABILITACION PARA CARGOS PUBLICOS -

TITULAR	APELLIDO PATERNO [redacted]	APELLIDO MATERNO Bagnaiffo DE BUONO
	PRIMER NOMBRE Milda	SEGUNDO NOMBRE [redacted]
PADRE	PRIMER NOMBRE 66 [redacted]	SEGUNDO NOMBRE [redacted]
MADRE	PRIMER NOMBRE Silvia (fallecida)	SEGUNDO NOMBRE [redacted]

FECHA Y LUGAR DE NACIMIENTO	MES	DIA	AÑO	PAIS	LOCALIDAD o PROVINCIA	NACIONALIDAD - EST. CIVIL
	19	6	42	Uruguay	Tacuarembó	Oriental, Casada

1	OCUPACION	Labores de la casa.-
2	DOMICILIO	Desde el año 1963 a 1971 se domicilió en calle Florencio Sánchez Nº 621 (Canelones).-De 1971 a 1977 en calle Larrañaga Nº 336 Tac. Post. y hasta la fecha en calle Treinta y Tres Nº 127.-

3	CREDENCIAL CIVICA	SERIE T.D.E	NUMERO 1683	[redacted]	DOC. de IDENT.	1.708.466 Mdeo.

PARA SER PRESENTADO ANTE LAS AUTORIDADES DE Salud Pública.
OBJETO DE LA TRAMITACION para ocupar cargo.

1 - Consignar con precisión, lugar de trabajo o estudio los 10 últimos años.
2 - Consignar con precisión cada domicilio en los últimos 10 años.
3 - Consignar si ha tenido traslados y números anteriores.

FIRMA DEL SOLICITANTE

COMISARIA SECCIONAL 1ra.

Se eleva a la D[redacted] Jef.Pcía.del Dpto.

Comisario

COMISARIO

LOCALIDAD: Tacuarembó FECHA: 29/12/78.-

[redacted]

CIUDAD	DIA	MES	AÑO
Tacuarembó	26	1	79

JEFATURA DE POLICIA DE TACUAREMBO

Se hace constar que el titular de la presente solicitud registra las anotaciones, no en el fichero de esta [redacted] Jefatura.-.....

[redacted]
Por el Delegado del S.I.D.-
Inspector.....
Miguel Angel VILLALBA.-

D.N.I.	DEPARTAMENTO Nº 3	CIUDAD	DIA	MES	AÑO
			2	1	79

152603

DEPARTAMENTO Nº 3

Se hace constar que el solicitante registra en el fichero de este Servicio las anotaciones que se adjuntan en Numerado Simple Nº.....

POR EL JEFE DEPARTAMENTO N.º 3

SIN ANOTACIONES

EL JEFE DEL DPTO. Nº 3

Y POR SU [redacted]

2173

OSCAR LARA BORGES
SUB-COMISARIO

JUNTA DE COMANDANTES
EN JEFE

SERVICIO DE INFORMACION DE DEFENSA

DEPARTAMENTO	DIA	MES	AÑO
TACUAREMBO	28	12	1978

N.o 48.-

- SOLICITUD DE CONSTANCIA DE HABILITACION PARA CARGOS PUBLICOS -

TITULAR	APELLIDO PATERNO	APELLIDO MATERNO	AGUIAR
	PRIMER NOMBRE: LUIS	SEGUNDO NOMBRE: MARINO	
PADRE	PRIMER NOMBRE	SEGUNDO NOMBRE	
MADRE	PRIMER NOMBRE: ANGELA	SEGUNDO NOMBRE	

FECHA Y LUGAR DE NACIMIENTO	MES	DIA	AÑO	PAIS	LOCALIDAD o PROVINCIA	NACIONALIDAD - EST. CIVIL
	8	11	1936	URUGUAY	Curtina	Uruguaya-Casado

1	OCUPACION	De 1968 a 1977 "TRABAJOS RURALES" de 1977 a la fecha Empleado O.S.E.
2	DOMICILIO	CURTINA "QUINTA SECCION POLICIAL" TACUAREMBO

3	CREDENCIAL CIVICA	SERIE	NUMERO		DOC. de IDENT.	
		C.D.C.	1867			70.023 Tbó.

PARA SER PRESENTADO ANTE LAS AUTORIDADES DE OBJETO DE LA TRAMITACION

O.S.E.

1 - Consignar con precisión, lugar de trabajo o estudio los 10 últimos años.
2 - Consignar con precisión cada domicilio en los últimos 10 años.
3 - Consignar si ha tenido traslados y números anteriores.

Luis M. Aguiar
FIRMA DEL SOLICITANTE

COMISARIA SECCIONAL 05 — Se eleva a la [redacted]

El Comisario 5ª. Sección
COMISARIO
Dorinaldo López Motta

LOCALIDAD: CURTINA FECHA: 28 de Diciembre de 1978.-

[redacted] — CIUDAD: Tacuarembó — DIA: 31 — MES: 1 — AÑO: 79

JEFATURA DE POLICIA DE TACUAREMBO

Se hace constar que el titular de la presente solicitud NO registra las anotaciones, en el fichero de esta [redacted] Jefatura.-

[redacted]
Por el Delegado del S.I.D.-
Inspector.....
Miguel Angel VILLALBA.-

D.N.I.I. - DEPARTAMENTO Nº 3 — CIUDAD: 22 MAYO 1979

SIN ANOTACIONES

152604
EL JEFE DEL DPTO. Nº 3
.....

Se hace constar que el solicitante registra en el fichero de este Servicio las anotaciones que se adjuntan en Numerado Simple Nº .....

POR EL JEFE DEL DEPARTAMENTO N.o 3 :2173
Y POR SU ORDEN
SILVERIA BORGES
SUB-COMISARIO

JUNTA DE COMANDANTES
EN JEFE
SERVICIO DE INFORMACION DE DEFENSA

DEPARTAMENTO	DIA	MES	AÑO
TACUAREMBO	15	12	1978

N.o 104.-

- SOLICITUD DE CONSTANCIA DE HABILITACION PARA CARGOS PUBLICOS -

5/12

TITULAR	APELLIDO PATERNO: BLANCO	APELLIDO MATERNO: FURTADO
	PRIMER NOMBRE: JOSE	SEGUNDO NOMBRE: LUIS
PADRE	PRIMER NOMBRE: DARDO	SEGUNDO NOMBRE: ARIEL
MADRE	PRIMER NOMBRE: MARGARITA	SEGUNDO NOMBRE: OFELIA

FECHA Y LUGAR DE NACIMIENTO	MES	DIA	AÑO	PAIS	LOCALIDAD o PROVINCIA	NACIONALIDAD - EST. CIVIL
	12	6	1960	URUGUAY	TACUAREMBO	oriental-soltero

1	OCUPACION	De 1975 a 1978 cursó estudios de secundaria en el Liceo No.1.Tbó. De 1967 a 1974 estudios en enseñanza primaria en Tbó
2	DOMICILIO	José Pedro Varela No.288 desde 1977 a la fecha.Desde 1967 a 1976 en calle Solís No.192.

3	CREDENCIAL CIVICA	SERIE	NUMERO		DOC. de IDENT.
		T.A.	41.379		1.957.891 (Mdeo)

C.C.V.A.C.I.C.:Se domicilió en mi Liceo.Jevíana de 1977.-
Tomó posesión en 1978.-

PARA SER PRESENTADO ANTE LAS AUTORIDADES DE LA DIRECCION NACIONAL DE BOMBEROS.-
OBJETO DE LA TRAMITACION

1 - Consignar con precisión, lugar de trabajo o estudio los 10 últimos años.
2 - Consignar con precisión cada domicilio en los últimos 10 años.
3 - Consignar si ha tenido traslados y números anteriores.

FIRMA DEL SOLICITANTE

COMISARIA SECCIONAL 2da

Se eleva a la JEFATURA DE POLICIA DE TACUAREMBO.-

COMISARIO
José A. Villanueva.-

LOCALIDAD: Tacuarembó FECHA: 15/12/978

DIRECCION DE INVESTIGACIONES

CIUDAD	DIA	MES	AÑO
Tacuarembó.	9	2	79

JEFATURA DE POLICIA DE TACUAREMBO.-

Se hace constar que el titular de la presente solicitud registra las anotaciones, no en el fichero de esta Jefatura.-.....

El Delegado del S.I.D.
Cnel:.....
Rogelio Lozano Laporte.-

D.N.I.I. - DEPARTAMENTO Nº 3

CIUDAD	DIA	MES	AÑO

158605

DEPARTAMENTO Nº. 3

Se hace constar que el solicitante registra en el fichero de este Servicio las anotaciones que se adjuntan en Numerado Simple Nº.....

EL JEFE DEL DPTO. Nº 3

POR ESTE DEL DEPARTAMENTO N.º 3
Y POR SU ORDEN
SILCAR LARA FORGES
SUB-COMISARIO

2173

SIN ANOTACIONES.....

JUNTA DE COMANDANTES EN JEFE

SERVICIO DE INFORMACION DE DEFENSA

DEPARTAMENTO	DIA	MES	AÑO
TACUAREMBO	30	12	78

N.o 1.468.-

- SOLICITUD DE CONSTANCIA DE HABILITACION PARA CARGOS PUBLICOS -

	APELLIDO PATERNO	APELLIDO MATERNO
TITULAR	CCLLAZC	[illegible]
	PRIMER NOMBRE	**SEGUNDO NOMBRE**
	Lelsa	William
PADRE	**PRIMER NOMBRE**	**SEGUNDO NOMBRE**
	Angel	Rafael
MADRE	**PRIMER NOMBRE**	**SEGUNDO NOMBRE**
	María	----

FECHA Y LUGAR DE NACIMIENTO	DIA	MES	AÑO	PAIS	LOCALIDAD o PROVINCIA	NACIONALIDAD Y ESTADO CIVIL
	10	8	41	URUGUAY	COLONIA (Nueva Helvecia)	Uruguaya-casado

1 OCUPACION desde 1963 hasta febrero de 1971 en Empresa Bernardegay (Tareas en el Dpto de Tacuarembó -Rutas -) desde Febrero de 1971 a la Fecha Intendencia Municipal de Tacuarembó (MAQUINISTA)

2 DOMICILIO desde 1963 hasta el año 1973 en RUTAS 5 y 26 (14a. Sección de este Dpto) desde 1974 en Washington Beltrán No. 4 (23a. Secc.) CIUDAD DE TBO. domicilio actual .-

3 CREDENCIAL CIVICA	SERIE	NUMERO		DOC. de IDENT.
	TCG	3987	KGA 7.1 (PAYSANDU)	76.668 (TBO)

PARA SER PRESENTADO ANTE LAS AUTORIDADES DE INTENDENCIA MUNICIPAL DE TBO
OBJETO DE LA TRAMITACION A SOLICITUD DE LA INT

1 - Consignar con precisión, lugar de trabajo o estudio los 10 últimos años.
2 - Consignar con precisión cada domicilio en los últimos 10 años.
3 - Consignar si ha tenido traslados y números anteriores.

Nilson W Collazo
FIRMA DEL SOLICITANTE

COMISARIA SECCIONAL 23a.

Se eleva a la ~~Dirección de Investigaciones~~ Jef. de Pol. de Tbó

COMISARIO
JOSE A VILLANUEVA.

LOCALIDAD: TACUAREMBO **FECHA:** 4.12.78.-

~~DIRECCION DE INVESTIGACIONES~~

CIUDAD	DIA	MES	AÑO
Tacuarembó	15	12	78

JEFATURA DE POLICIA DE TACUAREMBO

Se hace constar que el titular de la presente solicitud no registra las anotaciones, en el fichero de esta ~~Dirección de Investigaciones~~ Jefatura.-

El Delegado del S.I.D.-
Coronel. [illegible]
Rogelio Lozano Laporte.

D.N.I.I. - DEPARTAMENTO Nº 3

CIUDAD	DIA	MES	AÑO
	11	[illegible]	[illegible]

152606

Se hace constar que el solicitante registra en el fichero de este Servicio las anotaciones que se adjuntan en Numerado Simple Nº .....

EL JEFE DEL DPTO. Nº 3

.....

POR EL JEFE DEL DEPARTAMENTO Nº 3
Y POR SU ORDEN
2173
OSCAR LARA BORGES
SUB-COMISARIO

JUNTA DE COMANDANTES EN JEFE

SERVICIO DE INFORMACION DE DEFENSA

DEPARTAMENTO	DIA	MES	AÑO
Tacuarembó	4	12	78

N.o 1.470.-

- SOLICITUD DE CONSTANCIA DE HABILITACION PARA CARGOS PUBLICOS -

TITULAR	APELLIDO PATERNO: ROSADILLA	APELLIDO MATERNO: DEL BOSCO
	PRIMER NOMBRE: Hermilo	SEGUNDO NOMBRE: Gastón
PADRE	PRIMER NOMBRE: Tomás	SEGUNDO NOMBRE: ====
MADRE	PRIMER NOMBRE: María	SEGUNDO NOMBRE: Isolina

FECHA Y LUGAR DE NACIMIENTO	DIA	MES	AÑO	PAIS	LOCALIDAD o PROVINCIA	NACIONALIDAD Y ESTADO CIVIL
	13	1	36	URUGUAY	TACUAREMBO	URUGUAYO SOLTERO

1 OCUPACION

desde 1966 hasta 1970 " EMPRESA CONSTRUCTORA CONSORCIO TECHINT " PAYSANDU para ENCALE-/ GUAY " .- Empresa Funebre de Ruben Chaer (13 de Julio es- quina Concejal Catalogne) hasta 1975. Desde 1974 a la fecha INTENDENCIA MUNICIPAL DE TACUAREMBO (CONDUCTOR)

2 DOMICILIO

Se domicilió desde 1966 a 1970 en Paraje Gualeguay-Paysandú desde 1971 a la fecha : Celiar Ortíz No. 317 TACUAREMBO .- - - - - -

3 CREDENCIAL CIVICA	SERIE	NUMERO		DOC. de IDENT.
	TCC	1234	TACUAREMBO	43.439 (TBC)

PARA SER PRESENTADO ANTE LAS AUTORIDADES DE OBJETO DE LA TRAMITACION

INTENDENCIA MUNICIPAL DE TACUAREMBO
INTENDENCIA MUNICIPAL DE TACUAREMBO .

1 - Consignar con precisión, lugar de trabajo o estudio los 10 últimos años.
2 - Consignar con precisión cada domicilio en los últimos 10 años.
3 - Consignar si ha tenido traslados y números anteriores.

x Hermilo S. Rosadilla
FIRMA DEL SOLICITANTE

COMISARIA SECCIONAL 2da. Se eleva a la ~~Dirección de Investigaciones~~ Jef. de Pol. de Tbó .

J. Villanueva
COMISARIO
JOSE A VILLANUEVA.-

LOCALIDAD: TACUAREMBO FECHA 4.12.78

~~DIRECCION DE INVESTIGACIONES~~

CIUDAD	DIA	MES	AÑO
Tacuarembó	15	12	78

JEFATURA DE POLICIA DE TACUAREMBO

Se hace constar que el titular de la presente solicitud registra las anotaciones, no

en el fichero de esta ~~DIRECCION DE INVESTIGACIONES~~ Jefatura.-.....

~~DIRECCION DE INVESTIGACIONES~~
El Delegado del S.I.D.-
Coronel.....
Rogelio Lozano Laporte

D.N.I.I. DEPARTAMENTO Nº 3 — 152607

CIUDAD	DIA	MES	AÑO
	17	[illegible]	78

Se hace constar que el solicitante registra en el fichero de este Servicio las anotaciones que detalla en el Numerado Simple Nº .....

POR EL JEFE DEL DEPARTAMENTO No 3
2173
Benito [illegible] BONILLA
SUB COMISARIO

DEPARTAMENTO Nº 3
SIN ANOTACIONES

EL JEFE DEL DPTO. Nº 3

.....

JUNTA DE COMANDANTES
EN JEFE
SERVICIO DE INFORMACION DE DEFENSA

DEPARTAMENTO	DIA	MES	AÑO
Tacuarembó	2	12	1978

Nº 1.471.-

- SOLICITUD DE CONSTANCIA DE HABILITACION PARA CARGOS PUBLICOS -

TITULAR	APELLIDO PATERNO	APELLIDO MATERNO FERRAZ.-
	PRIMER NOMBRE Gerardo	SEGUNDO NOMBRE
PADRE	PRIMER NOMBRE	SEGUNDO NOMBRE
MADRE	PRIMER NOMBRE Guillermina	SEGUNDO NOMBRE

FECHA Y LUGAR DE NACIMIENTO	DIA	MES	AÑO	PAIS	LOCALIDAD o PROVINCIA	NACIONALIDAD Y ESTADO CIVIL
	28	2	1928	Uruguay	San Gregorio	Oriental,Viudo

1	**OCUPACION**	Jornalero.-
2	**DOMICILIO**	San Gregorio de Olanco 4ta.Sección Policial.-

		SERIE	NUMERO			
3	**CREDENCIAL CIVICA**	T.E.B.	918	Tacuarembó.-	**DOC. de IDENT.**	64.623 Tacuarembó.-

PARA SER PRESENTADO ANTE LAS AUTORIDADES DE U.T.E.
OBJETO DE LA TRAMITACION Ingreso Forestación.-

1 - Consignar con precisión, lugar de trabajo o estudios los 10 últimos años. San Gregorio.-
2 - Consignar con precisión cada domicilio en los últimos 10 años.
3 - Consignar si ha tenido traslados y números anteriores.

Gerardo Ferraz
FIRMA DEL SOLICITANTE
Gerardo Ferraz.-

COMISARIA SECCIONAL 4ta.

Se eleva a la Dirección de Investigaciones.

Of.Ppal:
Gervacio Dalera.-
COMISARIO
Dgdo.4ta.Secc.-

LOCALIDAD: San Gregorio, **FECHA:** 2 de diciembre de 1978.-

DIRECCION DE INVESTIGACIONES

CIUDAD	DIA	MES	AÑO
Tacuarembó	15	12	78

JEFATURA DE POLICIA DE TACUAREMBO

Se hace constar que el titular de la presente solicitud no registra las anotaciones, en el fichero de esta Jefatura.-

El Delegado del S.I.D.
Coronel.....
Rogelio Lozano Laporte.

D. N. I. I. . DEPARTAMENTO Nº 3

152608

CIUDAD	DIA	MES	AÑO
	17		

Se hace constar que el solicitante registra en el fichero de esta Dirección, las anotaciones que se adjuntan en Numerados simples.
y por su or...

POR EL JEFE DEL DEPARTAMENTO N.o 3.....

2173

EL JEFE DEL DEPARTAMENTO Nº 3

.....

JUNTA DE COMANDANTES
EN JEFE
SERVICIO DE INFORMACION DE DEFENSA

DEPARTAMENTO	DIA	MES	AÑO
Tacuarembó	6	12	1978

N.o 1.797.-

s/s

- SOLICITUD DE CONSTANCIA DE HABILITACION PARA CARGOS PUBLICOS -

TITULAR	APELLIDO PATERNO: CORREA	APELLIDO MATERNO: ROCHA
	PRIMER NOMBRE: Wilton	SEGUNDO NOMBRE: Heber
PADRE	PRIMER NOMBRE: Primitivo	SEGUNDO NOMBRE: - - - - - - - - - -
MADRE	PRIMER NOMBRE: María	SEGUNDO NOMBRE: Jesús.-

FECHA Y LUGAR DE NACIMIENTO	DIA	MES	AÑO	PAIS	LOCALIDAD o PROVINCIA	NACIONALIDAD Y ESTADO CIVIL
	17	7	1960	Uruguay	Tacuarembó	or/soltero.-

1	OCUPACION	desde 1967 a 1973 cursaba estudios primarios en la Escuela No.7 General Artigas de 1973 a 1975 cursaba estudios secundarios en el Liceo No.1, de 1975 a la fecha cursa estudios en la Escuela Industrial de esta ciudad.-
2	DOMICILIO	dsde 1968 a 1973 en calle Solís esquina Catalogne y de 1973 a la fecha en calle Coronel Escayola No.60.-

		SERIE	NUMERO		DOC. de IDENT.
3	CREDENCIAL CIVICA	TAA	41.563	- - - - - - - - - - - -	60.649 Tacbó.-

PARA SER PRESENTADO ANTE LAS AUTORIDADES DE la Dirección Nacional de Bomberos Montevideo.-
OBJETO DE LA TRAMITACION ocupar un cargo.-

1 - Consignar con precisión, lugar de trabajo o estudio los 10 últimos años.
2 - Consignar con precisión cada domicilio en los últimos 10 años.
3 - Consignar si ha tenido traslados y números anteriores.

FIRMA DEL SOLICITANTE

COMISARIA SECCIONAL 1ra. — Se eleva a la Dirección de Investigaciones. Jef. Pcía. Tacbó.-

COMISARIO
LUIS A. UMPIERRE VIERA
Pcía.

LOCALIDAD: Tacuarembó — FECHA: 6/11/1978.-

JEFATURA DE POLICIA DE TACUAREMBO - SECRETARIA GENERAL

DIRECCION DE INVESTIGACIONES

CIUDAD	DIA	MES	AÑO
Tacuarembó,	8	1	79

JEFATURA DE POLICIA DE TACUAREMBO.-

Se hace constar que el titular de la presente solicitud no registra las anotaciones, en el fichero de esta Jefatura.-

Por el Delegado del S.I.D.-
Insp. .....
Miguel Angel Villalba

D.N.I.I. - DEPARTAMENTO Nº 3

CIUDAD	DIA	MES	AÑO
	7	MAYO	1979

152603

Se hace constar que el solicitante registra en el fichero de este Servicio las anotaciones que se adjuntan en Numerado Simple Nº .....

EL JEFE DEL DPTO. Nº 3

POR EL JEFE DEL DEPARTAMENTO N.º 3
Y POR SU ORDEN
2173
SILCAR CARA BORGES
SUB-COMISARIO

SIN ANOTACIONES

JUNTA DE COMANDANTES EN JEFE

SERVICIO DE INFORMACION DE DEFENSA

DEPARTAMENTO	DIA	MES	AÑO	N.o
Tacuarembó	9	12	1978	1.798.-

- SOLICITUD DE CONSTANCIA DE HABILITACION PARA CARGOS PUBLICOS -

	APELLIDO PATERNO	APELLIDO MATERNO
TITULAR	ALIANO	MENCIA
	PRIMER NOMBRE	SEGUNDO NOMBRE
	Atahualpa	- - - - - - - - - -
PADRE	PRIMER NOMBRE	SEGUNDO NOMBRE
	Atahualpa	(Fallecido)
MADRE	PRIMER NOMBRE	SEGUNDO NOMBRE
	Dolores	(Fallecida)

FECHA Y LUGAR DE NACIMIENTO	DIA	MES	AÑO	PAIS	LOCALIDAD o PROVINCIA	NACIONALIDAD Y ESTADO CIVIL
	24	6	1906	Uruguay	Tacuarembó	or/Casado.-

1	OCUPACION	desde 1968 a la fecha interventor de la Caja de Asignaciones Familiares No.3 de esta ciudad.-
2	DOMICILIO	desde 1968 a la fecha se domicilia en Avenida Oribe No.254.-
3	CREDENCIAL CIVICA	SERIE: TCF — NUMERO: 248 — Trasl.TAA 24.079 — DOC. de IDENT.: C.I.7928.TBO.

PARA SER PRESENTADO ANTE LAS AUTORIDADES DE Consejo Central de Asigaciones Familiares
OBJETO DE LA TRAMITACION A solicitud del mismo.-

1 - Consignar con precisión, lugar de trabajo o estudio los 10 últimos años.
2 - Consignar con precisión cada domicilio en los últimos 10 años.
3 - Consignar si ha tenido traslados y números anteriores.

FIRMA DEL SOLICITANTE

COMISARIA SECCIONAL 1ra. — Se eleva a la [redacted] Jef.Pcía.Tacbó.-

COMISARIO

LOCALIDAD: Tacuarembó — FECHA: 7/12/1978.-

[redacted]

CIUDAD	DIA	MES	AÑO
Tacuarembó,	8	1	79

JEFATURA DE POLICIA DE TACUAREMBO.-

Se hace constar que el titular de la presente solicitud no registra las anotaciones, en el fichero de esta [redacted] Jefatura.-

[redacted]
Por el Delegado del S.I.D.-
Insp.
Miguel Angel Villalba.-

D.N.I.I. - DEPARTAMENTO Nº 3

CIUDAD	DIA	MES	AÑO
			79

152610

Se hace constar que el solicitante registra en el fichero de este Servicio las anotaciones que se adjuntan en Numerado Simple Nº 2173

EL JEFE DEL DPTO. Nº 3

POR EL JEFE DEL DEPARTAMENTO Nº 3
Y POR SU ORDEN
SECRETARIA BORGES
SUB COMISARIO

SIN ANOTACIONES

JUNTA DE COMANDANTES
EN JEFE

SERVICIO DE INFORMACION DE DEFENSA

DEPARTAMENTO	DIA	MES	AÑO
Tacuarembó	7	12	1978

N.o 1.801.-

S/S

- SOLICITUD DE CONSTANCIA DE HABILITACION PARA CARGOS PUBLICOS -

	APELLIDO PATERNO	APELLIDO MATERNO
TITULAR	PEREIRA DE CASALAS	PEREIRA
	PRIMER NOMBRE	SEGUNDO NOMBRE
	Edith	- - - - - - - - - -
PADRE	PRIMER NOMBRE	SEGUNDO NOMBRE
	Milton	Alfonso
MADRE	PRIMER NOMBRE	SEGUNDO NOMBRE
	Judith	Irma

FECHA Y LUGAR DE NACIMIENTO	DIA	MES	AÑO	PAIS	LOCALIDAD o PROVINCIA	NACIONALIDAD Y ESTADO CIVIL
	10	5	1954	Uruguay	Maldonado	or.casada.-

1	OCUPACION	desde 1968 a 1971 cursaba estudios secundarios en el Liceo Piloto de San Carlos Maldonado desde 1971 a 1972 cursaba estudios en el Instituto Magisterial de Maldonado de 1973 a 1976 dictó clase de Francés en el Colegio de las Hermanas Capuchinas de Maldonado y de 1976 a la fecha no realizó ningún trabajo ama de casa.-
2	DOMICILIO	desde 1968 a Noviembre de 1976 en calle Sarandí No.941 en San Carlos Maldonado y de Noviembre de 1976 a Abril de 1978 en camino a Parque Batlle de esta ciudad y de Abril de 1978 a la fecha en calle Gral.Artigas No.192.-

		SERIE	NUMERO		DOC. de IDENT.
3	CREDENCIAL CIVICA	DBA	19.444	de Maldonado	26.081 Maldonado.-

PARA SER PRESENTADO ANTE LAS AUTORIDADES DE A.N.T.E.L.
OBJETO DE LA TRAMITACION para ocupar un cargo .-

1 - Consignar con precisión, lugar de trabajo o estudio los 10 últimos años.
2 - Consignar con precisión cada domicilio en los últimos 10 años.
3 - Consignar si ha tenido traslados y números anteriores.

Edith Pereira de Casalas
FIRMA DEL SOLICITANTE

COMISARIA SECCIONAL 1ra. Se eleva a la [redacted] Jef.Pcía.Tacbó.-

COMISARIO
[illegible]

LOCALIDAD: Tacuarembó FECHA: 7/12/1978.-

[redacted]

CIUDAD	DIA	MES	AÑO
Tacuarembó	17	1	79

JEFATURA DE POLICIA DE TACUAREMBO

Se hace constar que el titular de la presente solicitud no registra las anotaciones, en el fichero de esta [redacted] Jefatura.-.....

[redacted]
Por el Delegado del S.I.D.-
Inspector.....
Miguel Angel VILLALBA.-

D.N.I.I. - DEPARTAMENTO Nº 3

CIUDAD	DIA	MES	AÑO
	15	Mayo	979

152611

Se hace constar que el solicitante registra en el fichero de este Servicio las anotaciones que se adjuntan en Numerado Simple Nº .....

EL JEFE DEL DPTO. Nº 3

POR EL JEFE DEL DEPARTAMENTO Nº 3
Y POR SU ORDEN
2173
[illegible] BORGES
SUB-COMISARIO

SIN ANOTACIONES.-

JUNTA DE COMANDANTES
EN JEFE

SERVICIO DE INFORMACION DE DEFENSA

DEPARTAMENTO	DIA	MES	AÑO	N.o
Tacuarembó	20	12	78	2.005.-

S/12

- SOLICITUD DE CONSTANCIA DE HABILITACION PARA CARGOS PUBLICOS -

TITULAR	APELLIDO PATERNO: ROMERO	APELLIDO MATERNO: MAIESPINA
	PRIMER NOMBRE: OSCAR	SEGUNDO NOMBRE: EDUARDO
PADRE	PRIMER NOMBRE: CARMELO	SEGUNDO NOMBRE: RICARDO
MADRE	PRIMER NOMBRE: ROSA	SEGUNDO NOMBRE: ----------

FECHA Y LUGAR DE NACIMIENTO	MES	DIA	AÑO	PAIS	LOCALIDAD o PROVINCIA	NACIONALIDAD - ESTADO CIVIL
	10	16	30	URUGUAY	1a.Sec.San José	Oriental/Casado

1	**OCUPACION**	Del año 1945 a la fecha,empleado de U.T.E..-
2	**DOMICILIO**	Del año 1960 a la fecha en Adelaida Puyol No. 432. Posee Cédula de Durazno,porque cuando la tramitó PASO DE LOS TOROS no había Oficina en esta ciudad.-

3	CREDENCIAL CIVICA	SERIE	NUMERO		DOC. de IDENT.
		TFD	7426		43069 Durazno.-

PARA SER PRESENTADO ANTE LAS AUTORIDADES DE UTE
OBJETO DE LA TRAMITACION

1 - Consignar con precisión, lugar de trabajo o estudio los 10 últimos años.
2 - Consignar con precisión cada domicilio en los últimos 10 años.
3 - Consignar si ha tenido traslados y números anteriores.

Oscar E. Romero
FIRMA DEL SOLICITANTE

COMISARIA SECCIONAL 3a.-

Se eleva a la [redacted]. JEFATURA POLICIA TACUAREMBO

COMISARIO
DARDI MENDEZ SOSA

LOCALIDAD: PASO DE LOS TOROS FECHA: 26/12/78

[redacted]

CIUDAD	DIA	MES	AÑO
Tacuarembó,	2	2	79

JEFATURA DE POLICIA DE TACUAREMBO.-

JEFATURA DE POLICIA · SECRETARIA GENERAL · TACUAREMBO

Se hace constar que el titular de la presente solicitud registra las anotaciones, en el fichero de esta [redacted] que se adjuntan en el Numerado Simple Nº E.k.244093.-.....

[redacted]
El Delegado del S.N.I.D.-
Coronel:.....
Rogelio Lozano Laporte.-

D.N.I. - DEPARTAMENTO Nº 3	CIUDAD	DIA	MES	AÑO
				79

152612

DEPARTAMENTO Nº. 3

Se hace constar que el solicitante registra en el fichero de este Servicio las anotaciones que se adjuntan en Numerado Simple Nº .....

SIN ANOTACIONES

EL JEFE DEL DPTO. Nº 3

.....

POR EL JEFE DEL DEPARTAMENTO Nº 3
Y POR SU ORDEN
2173

SILCAR LARA BORGES
SUB-COMISARIO

E.k. Nº 244093
E. k. Nº 244093.

Tacuarembó, 2 de febrero de 1979.-

JEFATURA DE POLICIA.-

-Se hace constar que el titular de la presente solicitud Nº2.005, Sr. Oscar Eduardo ROMERO MALESPINA, registra la siguiente anotación en el fichero de esta Jefatura:

="Figura en un manifiesto de adhesión al Frente Amplio de Paso de los Toros".-

El Delegado del S.I.D.-

Coronel:

Rogelio Lozano Laporte.-

152612 2173

JUNTA DE COMANDANTES EN JEFE

SERVICIO DE INFORMACION DE DEFENSA

DEPARTAMENTO	DIA	MES	AÑO
Tacuarembó	15	12	978

N.o 2.009.-

- SOLICITUD DE CONSTANCIA DE HABILITACION PARA CARGOS PUBLICOS -

TITULAR	APELLIDO PATERNO: MARTINEZ	APELLIDO MATERNO: SCHIERA
	PRIMER NOMBRE: JUAN	SEGUNDO NOMBRE: DONATO
PADRE	PRIMER NOMBRE: DOMINGO	SEGUNDO NOMBRE:
MADRE	PRIMER NOMBRE: FRANCISCA	SEGUNDO NOMBRE: CRISTINA

FECHA Y LUGAR DE NACIMIENTO	MES	DIA	AÑO	PAIS	LOCALIDAD o PROVINCIA	NACIONALIDAD - EST. CIVIL
	12	10	946	Uruguay	Paso de los Toros	Oriental-Sol.

1	**OCUPACION**	Siempre trabajó en esta Ciudad- Jornalero-Ramo Comercio La Sorpresa del año 1966 al 197[illegible] 1971 al 1975 Batallón Inf. No 2;1976 a 1977 jornalero 1978 trabajó Cuenta Centenario.-
2	**DOMICILIO**	Florencio Sanches 147-desde el año 1960- Necesitaba para ing.en Batallón y no estaba funcionando cr. Dactiloscopia en ese

3	CREDENCIAL CIVICA	SERIE: T.F.D.	NUMERO: 13.477		DOC. de IDENT.	45.120-Durazno

PARA SER PRESENTADO ANTE LAS AUTORIDADES DE: Dirección Nacional de Bomberos Mdeo.
OBJETO DE LA TRAMITACION

1 - Consignar con precisión, lugar de trabajo o estudio los 10 últimos años.
2 - Consignar con precisión cada domicilio en los últimos 10 años.
3 - Consignar si ha tenido traslados y números anteriores.

FIRMA DEL SOLICITANTE

COMISARIA SECCIONAL 3era. • Se eleva a la Dirección de Investigaciones. Jefatura de Pcia. Tbó.

COMISARIO

LOCALIDAD: Paso de los toros. FECHA: 15/12/978

DIRECCION DE INVESTIGACIONES	CIUDAD	DIA	MES	AÑO
	Tacuarembó.	2	2	79

JEFATURA DE POLICIA DE TACUAREMBO.-

DO

Se hace constar que el titular de la presente solicitud registra las anotaciones, en el fichero de esta [illegible] Jefatura.-

Por el Delegado del S.I.D.-
Insp. .....
Miguel Angel Villalba.-

D.N.I.I. - DEPARTAMENTO Nº 3	CIUDAD	DIA	MES	AÑO
		21	MAYO	979

152613

Se hace constar que el solicitante registra en el fichero de este Servicio las anotaciones que se adjuntan en Numerado Simple Nº .....

EL JEFE DEL DPTO. Nº 3

.....

.2173

SIN ANOTACIONES

JUNTA DE COMANDANTES
EN JEFE

SERVICIO DE INFORMACION DE DEFENSA

DEPARTAMENTO	DIA	MES	AÑO
Tacuarembó	20	12	78

N.o 2.017.-

- SOLICITUD DE CONSTANCIA DE HABILITACION PARA CARGOS PUBLICOS -

TITULAR	APELLIDO PATERNO: [illegible]	APELLIDO MATERNO: VALDEZ
	PRIMER NOMBRE: Romeo	SEGUNDO NOMBRE: [illegible]
PADRE	PRIMER NOMBRE: [illegible]	SEGUNDO NOMBRE: [illegible]
MADRE	PRIMER NOMBRE: MARIA	SEGUNDO NOMBRE: [illegible]

FECHA Y LUGAR DE NACIMIENTO	MES	DIA	AÑO	PAIS	LOCALIDAD o PROVINCIA	NACIONALIDAD - EST. CIVIL
	9	5	32	URUGUAY	Paso de los Toros	Oriental/Soltero

1	OCUPACION	Del año 1967 en Gremio de Moriadores ,Hipódromo de Montevideo.a 1970 Del año 1971 a 1975 en U.T.E. en Paso de los Toros.- Del año 1975 a Marzo de 1978.Cronometrador.- De Marzo de 1978 a la fecha.empleado de O.S.E.
2	DOMICILIO	Del año 1967 en Magalona No.3174. Montevideo.a 1970.- de 1970 a la fecha en Valerio López y Benancio Bálsamo.S/N. PASO DE LOS TOROS.-

		SERIE	NUMERO		DOC. de IDENT.
3	CREDENCIAL CIVICA	TFD	8761		65.493. Tbó

PARA SER PRESENTADO ANTE LAS AUTORIDADES DE O.S.E.
OBJETO DE LA TRAMITACION

1 - Consignar con precisión, lugar de trabajo o estudio los 10 últimos años.
2 - Consignar con precisión cada domicilio en los últimos 10 años.
3 - Consignar si ha tenido traslados y números anteriores.

Romeo Valdez
FIRMA DEL SOLICITANTE

COMISARIA SECCIONAL 3a.

Se eleva a la [illegible] JEFATURA POLICIA TACUAREMBO

COMISARIO

LOCALIDAD: PASO DE LOS TOROS FECHA: 20/12/78

DIRECCION DE INVESTIGACIONES

CIUDAD	DIA	MES	AÑO
Tacuarembó	31	1	79

JEFATURA DE POLICIA DE TACUAREMBO

Se hace constar que el titular de la presente solicitud no registra las anotaciones, en el fichero de esta [illegible] Jefatura.-.....

EL DIRECTOR DE INVESTICACIONES
Por el Delegado del S.I.D.-
Inspector.
Miguel Angel VILLALBA

D.N.I.I. - DEPARTAMENTO Nº 3

CIUDAD	DIA	MES	AÑO
	21	MAYO	1979

15261

Se hace constar que el solicitante registra en el fichero de este Servicio las anotaciones que se adjuntan en Numerado Simple Nº .....

EL JEFE DEL DPTO. Nº 3

.....

2173

JUNTA DE COMANDANTES EN JEFE

SERVICIO DE INFORMACION DE DEFENSA

DEPARTAMENTO	DIA	MES	AÑO
Tacuarembó	21	12	78

N.o 2.019.-

s/m - # SOLICITUD DE CONSTANCIA DE HABILITACION PARA CARGOS PUBLICOS -

TITULAR	APELLIDO PATERNO: VIDAL	APELLIDO MATERNO: RODRIGUEZ
	PRIMER NOMBRE: Julio	SEGUNDO NOMBRE: César
PADRE	PRIMER NOMBRE: Ramiro	SEGUNDO NOMBRE: ------
MADRE	PRIMER NOMBRE: Aida	SEGUNDO NOMBRE: ------

FECHA Y LUGAR DE NACIMIENTO	MES	DIA	AÑO	PAIS	LOCALIDAD o PROVINCIA	NACIONALIDAD
	19	1	62	Uruguay	P.Toros	oriental,soltero

1	**OCUPACION**	Estudiante de UTU hasta la fecha.-
2	**DOMICILIO**	1º de Octubre 1095 desde 1962 a la fecha.-

		SERIE	NUMERO		DOC. de IDENT.
3	CREDENCIAL CIVICA	TFD	18.651		63.461. de Tbó.

PARA SER PRESENTADO ANTE LAS AUTORIDADES DE JUNTA LOCAL
OBJETO DE LA TRAMITACION

1 - Consignar con precisión, lugar de trabajo o estudio los 10 últimos años.
2 - Consignar con precisión cada domicilio en los últimos 10 años.
3 - Consignar si ha tenido traslados y números anteriores.

Julio César Vidal.
FIRMA DEL SOLICITANTE

COMISARIA SECCIONAL 3ra. Se eleva a la ~~Dirección de Investigaciones~~ Jef. de Tbó.

COMISARIO
DARSI [illegible] DEZ SOSA

LOCALIDAD: P.Toros **FECHA:** 21/12/78.-

~~DIRECCION DE INVESTIGACIONES~~	CIUDAD	DIA	MES	AÑO
	Tacuarembó	17	1	79

JEFATURA DE POLICIA DE TACUAREMBO

Se hace constar que el titular de la presente solicitud no registra las anotaciones, en el fichero de ~~esta [illegible] que se adjuntan en el Numerado Simple Nº~~ Jefatura.-

~~[illegible]~~
Por el Delegado del S.I.D.-
Inspector.....
Miguel Angel VILLALBA.-

D.N.I.I. - DEPARTAMENTO Nº 3	CIUDAD	DIA	MES	AÑO
		21	MAYO	1979

152615

Se hace constar que el solicitante registra en el fichero de este Servicio las anotaciones que se adjuntan en Numerado Simple Nº .....

POR EL JEFE DEL DEPARTAMENTO N.º 3
Y POR SU ORDEN
2173
[illegible] BORGES
COMISARIO

EL JEFE DEL DPTO. Nº 3

.....

SIN ANOTACIONES

JUNTA DE COMANDANTES EN JEFE

SERVICIO DE INFORMACION DE DEFENSA

DEPARTAMENTO	DIA	MES	AÑO
Tacuarembó	21	12	78

N.o 2.020.-

S/M - SOLICITUD DE CONSTANCIA DE HABILITACION PARA CARGOS PUBLICOS -

TITULAR	APELLIDO PATERNO: VAZQUEZ	APELLIDO MATERNO: PEDOLA
	PRIMER NOMBRE: WILMAR	SEGUNDO NOMBRE: IGNACIO
PADRE	PRIMER NOMBRE: Casiano	SEGUNDO NOMBRE: ------
MADRE	PRIMER NOMBRE: Olga	SEGUNDO NOMBRE: -------

FECHA Y LUGAR DE NACIMIENTO	MES	DIA	AÑO	PAIS	LOCALIDAD o PROVINCIA	NACIONALIDAD
	17	6	56	Uruguay	P.Toros	oriental,soltero

1	**OCUPACION**	Estudiante Secundario desde 1969 a 1973.- Estudiante de UTU de 1973 a 1976. - Empleado Junta local desde 1976 a la fecha
2	**DOMICILIO**	Francisco Ducrego 867 desde 1965 a la fecha.-

3	CREDENCIAL CIVICA	SERIE	NUMERO		DOC. de IDENT.
		TTD	17.561		37.959 de Tbó.

PARA SER PRESENTADO ANTE LAS AUTORIDADES DE UTE
OBJETO DE LA TRAMITACION

1 - Consignar con precisión, lugar de trabajo o estudio los 10 últimos años.
2 - Consignar con precisión cada domicilio en los últimos 10 años.
3 - Consignar si ha tenido traslados y números anteriores.

FIRMA DEL SOLICITANTE

COMISARIA SECCIONAL 3ra. Se eleva a la ~~Dirección de Investigaciones~~ Jef. de Tbó.

COMISARIO
~~DIRECTOR DE INVESTIGACIONES~~

LOCALIDAD: P.Toros **FECHA:** 21/12/78. -

~~DIRECCION DE INVESTIGACIONES~~

CIUDAD	DIA	MES	AÑO
Tacuarembó.	24	1	79

JEFATURA DE POLICIA DE TACUAREMBO.-

no
Se hace constar que el titular de la presente solicitud registra las anotaciones,
en el fichero de esta ~~DIRECCION DE INVESTIGACIONES~~ Jefatura.-.....

~~DIRECTOR DE INVESTIGACIONES~~
Por el Delegado del S.I.D.-
Insp. .....
Miguel Angel Villalba.-

JEFATURA DE POLICIA TACUAREMBO

D.N.I.I. - DEPARTAMENTO Nº 3

CIUDAD	DIA	MES	AÑO
	21	MAR	1979

152616

DEPARTAMENTO Nº 3

Se hace constar que el solicitante registra en el fichero de este Servicio las anotaciones que se adjuntan en Numerado Simple Nº .....

EL JEFE DEL DPTO. Nº 3

POR EL JEFE DEL DEPARTAMENTO Nº 3
Y POR SU ORDEN
2173
SILVAR LARA FORCES
SUB-COMISARIO

.....

SIN ANOTACIONES

JUNTA DE COMANDANTES
EN JEFE
SERVICIO DE INFORMACION DE DEFENSA

DEPARTAMENTO	DIA	MES	AÑO	Nº
Tacuarembó	30	12	78	2.029.-

- SOLICITUD DE CONSTANCIA DE HABILITACION PARA CARGOS PUBLICOS -

TITULAR	APELLIDO PATERNO: ROSANO	APELLIDO MATERNO: MORALES
	PRIMER NOMBRE: RAUL	SEGUNDO NOMBRE: EDUARDO
PADRE	PRIMER NOMBRE: CARLOS	SEGUNDO NOMBRE: ----------
MADRE	PRIMER NOMBRE: ALEJANDRINA	SEGUNDO NOMBRE: ----------

FECHA Y LUGAR DE NACIMIENTO	DIA	MES	AÑO	PAIS	LOCALIDAD o PROVINCIA	NACIONALIDAD Y ESTADO CIVIL
	10	1	58	URUGUAY	Paso de los Toros	Oriental/casado

1	OCUPACION	Hasta el año 1976 Estudiante en esta ciudad.- Del año 1976 a Agosto de 1978 empleado de U.T.E.PASO DE LOS TOROS Del mes de Agosto de 1978 a la fecha,Jornalero:Paso de los Toros.-
2	DOMICILIO	Del año 1958 a la fecha en Rincón del Bonete, PASO DE LOS TOROS.-

		SERIE	NUMERO		DOC. de IDENT.
3	CREDENCIAL CIVICA	TFD	17575		82.721 TBO

PARA SER PRESENTADO ANTE LAS AUTORIDADES DE UTE
OBJETO DE LA TRAMITACION

1 - Consignar con precisión, lugar de trabajo o estudios los 10 últimos años.
2 - Consignar con precisión cada domicilio en los últimos 10 años.
3 - Consignar si ha tenido traslados y números anteriores.

FIRMA DEL SOLICITANTE

COMISARIA SECCIONAL 3ª

Se eleva a la [redacted] JEFATURA POLICIA TACUAREMBO

COMISARIO

LOCALIDAD: PASO DE LOS TOROS FECHA: 30/12/78

DARSI MENDEZ ROSA

[redacted]

CIUDAD	DIA	MES	AÑO
Tacuarembó	17	1	79

JEFATURA DE POLICIA DE TACUAREMBO

Se hace constar que el titular de la presente solicitud no registra las anotaciones, en el fichero de est[redacted] que se adjuntan en el Numerado Simple [redacted] Jefatura.-.....

[redacted] Por el Delegado del S.I.D.-
Inspector.
Miguel Angel VILLASA.-

D. N. I. I. - DEPARTAMENTO Nº 3

CIUDAD	DIA	MES	AÑO
[redacted]	21	MAYO	1979

152617

Se hace constar que el solicitante registra en el fichero de esta Dirección, las anotaciones que se adjuntan en Numerado Simple Nº .....

EL JEFE DEL DEPARTAMENTO Nº 3

.....

POR EL JEFE DEL DEPARTAMENTO N.º 3
Y POR SU ORDEN
2173
OSCAR LARA BORGES

SIN ANOTACIONES

JUNTA DE COMANDANTES
EN JEFE

SERVICIO DE INFORMACION DE DEFENSA

DEPARTAMENTO	DIA	MES	AÑO
Tacuarembó	27	12	1978

N.o 1.996.

- SOLICITUD DE CONSTANCIA DE HABILITACION PARA CARGOS PUBLICOS -

TITULAR	APELLIDO PATERNO: MACHADO	APELLIDO MATERNO: PEREIRA
	PRIMER NOMBRE: Mario	SEGUNDO NOMBRE: [redacted]
PADRE	PRIMER NOMBRE: Valentino	SEGUNDO NOMBRE: [redacted]
MADRE	PRIMER NOMBRE: María	SEGUNDO NOMBRE: Esther

FECHA Y LUGAR DE NACIMIENTO	MES	DIA	AÑO	PAIS	LOCALIDAD o PROVINCIA	NACIONALIDAD - EST. CIVIL
	05	01	1951	Uruguay	Tacuarembó	Oriental,casado

1	OCUPACION	1968-jornalero hasta el año 1972,luego hasta el mes de agosto del año 1976 trabajó en la GRECO,posteriormente cesanzó ese mismo año hasta la fecha en la Int. Mun. Tbó.-
2	DOMICILIO	1968-Se domiciliaba en Paraje Yaguarí,hasta el año 1972,luego se radicó en Barrio Echeverry hasta la fecha.-

		SERIE	NUMERO		DOC. de IDENT.	
3	CREDENCIAL CIVICA	T.C.G	4290	Tacuarembó	— —	68.126 Tacuarembó

PARA SER PRESENTADO ANTE LAS AUTORIDADES DE
OBJETO DE LA TRAMITACION Int. Mun. de Tbó

1 - Consignar con precisión, lugar de trabajo o estudio los 10 últimos años.
2 - Consignar con precisión cada domicilio en los últimos 10 años.
3 - Consignar si ha tenido traslados y números anteriores.

María Machado
FIRMA DEL SOLICITANTE

COMISARIA SECCIONAL 10a

Se eleva a la [redacted]

Sub COMISARIO Luego

LOCALIDAD: Tacuarembó FECHA: 27/12/78

Juan BARBOZA PIZZURRO

[redacted]

CIUDAD	DIA	MES	AÑO
Tacuarembó	17	1	79

JEFATURA DE POLICIA DE TACUAREMBO

Se hace constar que el titular de la presente solicitud DC registra las anotaciones, en el fichero de esta [redacted] Jefatura.-.....

[redacted]
Por el Delegado del S.I.D.-
Inspector.....
Miguel Angel VILLALBA.-

D.N.I.I. - DEPARTAMENTO Nº 3

CIUDAD	DIA	MES	AÑO
	21	[illegible]	1979

152613

Se hace constar que el solicitante registra en el fichero de este Servicio las anotaciones que se adjuntan en Numerado Simple Nº .....

EL JEFE DEL DPTO. Nº 3

POR EL JEFE DEL DEPARTAMENTO N.º 3
Y POR SU ORDEN
2173
SILVIA LARA BORGES
SUB-COMISARIO

SIN ANOTACIONES

JUNTA DE COMANDANTES
EN JEFE
SERVICIO DE INFORMACION DE DEFENSA

DEPARTAMENTO	DIA	MES	AÑO
Tacuarembo	28	12	1978

N.o 1.997.-

- SOLICITUD DE CONSTANCIA DE HABILITACION PARA CARGOS PUBLICOS -

TITULAR	APELLIDO PATERNO: PEREIRA SOSA	APELLIDO MATERNO: SANCHEZ
	PRIMER NOMBRE: Santin	SEGUNDO NOMBRE: ----------
PADRE	PRIMER NOMBRE: Eleuterio	SEGUNDO NOMBRE: ----------
MADRE	PRIMER NOMBRE: Elena	SEGUNDO NOMBRE: ----------

FECHA Y LUGAR DE NACIMIENTO	MES	DIA	AÑO	PAIS	LOCALIDAD o PROVINCIA	NACIONALIDAD	EST. CIVIL
	09	22	1916	Uruguay	Tacuarembó	Oriental	Casado

1	OCUPACION	1968-Trabaja en la Int. Mun. de Tbó.-
2	DOMICILIO	1968-Barrio Echeverry.-

		SERIE	NUMERO		DOC. de IDENT.	
3	CREDENCIAL CIVICA	T.B.A	971	Tacuarembó		47.272 Tbó.

PARA SER PRESENTADO ANTE LAS AUTORIDADES DE
OBJETO DE LA TRAMITACION Int. Mun. Tbó

1 - Consignar con precisión, lugar de trabajo o estudio los 10 últimos años.
2 - Consignar con precisión cada domicilio en los últimos 10 años.
3 - Consignar si ha tenido traslados y números anteriores.

Santin Pereira Sosa
FIRMA DEL SOLICITANTE

COMISARIA SECCIONAL 10a. Se eleva a la [redacted]

LOCALIDAD: Tacuarembó FECHA: 28/12/78

Sub COMISARIO Engado
Juan BARBOZA PIÑEYRO

[redacted]

CIUDAD	DIA	MES	AÑO
Tacuarembó	17	1	79

JEFATURA DE POLICIA DE TACUAREMBO

Se hace constar que el titular de la presente solicitud no registra las anotaciones, en el fichero de esta [redacted] Jefatura.-

[redacted]
Por el Delegado del S.I.D.-
Inspector.....
Miguel Angel VILLALBA.-

D.N.I. - DEPARTAMENTO Nº 3

CIUDAD	DIA	MES	AÑO
	21	[illegible]	79

152620

DEPARTAMENTO Nº. 3

Se hace constar que el solicitante registra en el fichero de este Servicio las anotaciones que se adjuntan en Numerado Simple Nº .....

EL JEFE DEL DPTO. Nº 3

POR EL JEFE DEL DEPARTAMENTO Nº 3
Y POR SU C... 2173
OSCAR LARA BORGES
SUB-COMISARIO

SIN ANOTACIONES.....

JUNTA DE COMANDANTES
EN JEFE

SERVICIO DE INFORMACION DE DEFENSA

DEPARTAMENTO	DIA	MES	AÑO
Tacuarembo	29	12	978

N.o 1.998.-

- SOLICITUD DE CONSTANCIA DE HABILITACION PARA CARGOS PUBLICOS -

TITULAR	APELLIDO PATERNO: - - - - - -	APELLIDO MATERNO: BELEN
	PRIMER NOMBRE: Catalina	SEGUNDO NOMBRE: - - - - - -
PADRE	PRIMER NOMBRE: desconocido	SEGUNDO NOMBRE:
MADRE	PRIMER NOMBRE: Julia	SEGUNDO NOMBRE: - - - - -

FECHA Y LUGAR DE NACIMIENTO	MES	DIA	AÑO	PAIS	LOCALIDAD o PROVINCIA	NACIONALIDAD - EST. CIVIL
	5	3	929	Uruguay	Tacuarembó	oriental,casado

1	OCUPACION	1968 a la fecha Intendencia Municipal de Tbó
2	DOMICILIO	1968-hasta 1972 Barrio Batoví 972-977 Barrio San Antonio 15a.Secc.Tbó 977 a la fecha Barrio Etcheverry.-

3	CREDENCIAL CIVICA	SERIE	NUMERO		DOC. de IDENT.	
		TBE	1403 Tbó	TAA 29695 10/12/964 Tbó		31.818 Tbó.

PARA SER PRESENTADO ANTE LAS AUTORIDADES DE
OBJETO DE LA TRAMITACION I.M.Tbó.-

1 - Consignar con precisión, lugar de trabajo o estudio los 10 últimos años.
2 - Consignar con precisión cada domicilio en los últimos 10 años.
3 - Consignar si ha tenido traslados y números anteriores.

MANIFIESTO NO SABER FIRMAR

FIRMA DEL SOLICITANTE

COMISARIA SECCIONAL 10a.

Se eleva a la [redacted]
Jefatura de Pcía Tbó.

LOCALIDAD: Tacuarembó FECHA: 29-12-978

Sub COMISARIO Engdo.
Juan Barboza Pinheyro

[redacted]

CIUDAD	DIA	MES	AÑO
Tacuarembó	17	1	79

JEFATURA DE POLICIA DE TACUARENBO

Se hace constar que el titular de la presente solicitud no registra las anotaciones, en el fichero de esta [redacted] Jefatura.-

[redacted]
Por el Delegado del S.I.D.-
Inspector.....
[redacted]

D.N.I. - DEPARTAMENTO Nº 3		CIUDAD	DIA	MES	AÑO
	152621		21	MAYO	1979

Se hace constar que el solicitante registra en el fichero de este Servicio las anotaciones que se adjuntan en Numerado Simple Nº .....

POR EL JEFE [redacted] DPTO N.º 3

Y POR SU ORDEN

2173

[redacted] JORGES
SUB-COMISARIO

EL JEFE DEL DPTO. Nº 3

SIN ANOTACIONES

.....

JUNTA DE COMANDANTES EN JEFE

SERVICIO DE INFORMACION DE DEFENSA

DEPARTAMENTO	DIA	MES	AÑO	N.o
Tacuarembó	29	12	978	1.999.-

- SOLICITUD DE CONSTANCIA DE HABILITACION PARA CARGOS PUBLICOS -

TITULAR	APELLIDO PATERNO: ALVAREZ	APELLIDO MATERNO: GOMEZ
	PRIMER NOMBRE: Mauricio	SEGUNDO NOMBRE: - - - - -
PADRE	PRIMER NOMBRE: Salvad	SEGUNDO NOMBRE: - - - - -
MADRE	PRIMER NOMBRE: Paula	SEGUNDO NOMBRE: - - - - -

FECHA Y LUGAR DE NACIMIENTO	MES	DIA	AÑO	PAIS	LOCALIDAD o PROVINCIA	NACIONALIDAD - EST. CIVIL
	1	22	948	Uruguay	Tacuarembó	oriental,soltero

1 OCUPACION: 1968-zafras remolacha Paso del Este,Dpto.R.Negro,hasta 974,pasó a San Javier zafras remolacha Dpto.R.Negro,hasta 975,pasó a Paysandú La Caliza zafras,hasta 1976-Intendencia Municipal Tbó,a la fecha.-

2 DOMICILIO: 1968-Paso del Este y San Javier hasta 975,estando en zafras,pasó la Caliza hasta 1976,donde vino a Barrio López, a la fecha, es de hacer notar que desde 1960 se domicilia en Barrio López.-

3 CREDENCIAL CIVICA	SERIE	NUMERO	DOC. de IDENT.
	IGG	2988 Tbó	44.437 Tbó.

PARA SER PRESENTADO ANTE LAS AUTORIDADES DE
OBJETO DE LA TRAMITACION I.M.Tbó.-

1 - Consignar con precisión, lugar de trabajo o estudio los 10 últimos años.
2 - Consignar con precisión cada domicilio en los últimos 10 años.
3 - Consignar si ha tenido traslados y números anteriores.

Mauricio Alvarez
FIRMA DEL SOLICITANTE

COMISARIA SECCIONAL 10a.

Se eleva a la [redacted]
Jefatura de Polía Tbó.

LOCALIDAD: Tacuarembó

FECHA: 29-12-978

Sub COMISARIO Engdo.
Juan Barboza Pereyro

[redacted]

CIUDAD	DIA	MES	AÑO
Tacuarembó	17	1	79

JEFATURA DE POLICIA DE TACUAREMBO

Se hace constar que el titular de la presente solicitud registra las anotaciones, en el fichero de est[redacted] Jefatura.-

[redacted]
Por el Delegado del S.I.D.-
Inspector.
Miguel Angel VILARIÑO

D.N.I.I. - DEPARTAMENTO Nº 3	CIUDAD	DIA	MES	AÑO
		21	MAY	1979

152622

Se hace constar que el solicitante registra en el fichero de este Servicio las anotaciones que se adjuntan en Numerado Simple Nº .....

POR EL JEFE DE[L] DEPARTAMENTO N.º 3
Y POR [S.]
2173
A BORGES
OMISARIO

EL JEFE DEL DPTO. Nº 3

ANOTACIONES

JUNTA DE COMANDANTES
EN JEFE

SERVICIO DE INFORMACION DE DEFENSA

DEPARTAMENTO	DIA	MES	AÑO
Tacuarembó	29	12	978

N.o 2.000.-

- SOLICITUD DE CONSTANCIA DE HABILITACION PARA CARGOS PUBLICOS -

TITULAR	APELLIDO PATERNO: FERRE	APELLIDO MATERNO: SOTO
	PRIMER NOMBRE: Nelson	SEGUNDO NOMBRE: - - - - -
PADRE	PRIMER NOMBRE: Washigton	SEGUNDO NOMBRE: - - - - - -
MADRE	PRIMER NOMBRE: Alicia	SEGUNDO NOMBRE: - - - -

FECHA Y LUGAR DE NACIMIENTO	MES	DIA	AÑO	PAIS	LOCALIDAD o PROVINCIA	NACIONALIDAD - EST. CIVIL
	9	16	948	Uruguay	Tacuarembó	oriental,soltero

1	OCUPACION	1968-changas rurales Est.de Simonchis y Felipe Bruno paraje Cañas 12a.Secc.Pol.Tbó hasta 1978 que ingresó en la Intendencia Municipal de Tbo a la fecha
2	DOMICILIO	1968 Cañas 12a.Secc.Pol.Tbó. hasta 1978 pasó al Balneario Iporá a la fecha.-

		SERIE	NUMERO		DOC. de IDENT.
3	CREDENCIAL CIVICA	TBA	2036 Tbó		71.929 Tbó.

PARA SER PRESENTADO ANTE LAS AUTORIDADES DE I.M.Tbo.
OBJETO DE LA TRAMITACION

1 - Consignar con precisión, lugar de trabajo o estudio los 10 últimos años.
2 - Consignar con precisión cada domicilio en los últimos 10 años.
3 - Consignar si ha tenido traslados y números anteriores.

Nelson Ferré Soto
FIRMA DEL SOLICITANTE

COMISARIA SECCIONAL 10a.

Se eleva a la [redacted]
Jefatura de Pol.a Tbó.

LOCALIDAD: Tacuarembó

FECHA: 29-12-978

Sub COMISARIO Engdo.
Juan Barboza Pinheyro

[redacted]

CIUDAD	DIA	MES	AÑO
Tacuarembó	17	1	79

JEFATURA DE POLICIA DE TACUAREMBO

Se hace constar que el titular de la presente solicitud no registra las anotaciones, en el fichero de esta [redacted] Jefatura.-.....

[redacted]
Por el Delegado del S.I.D.-
Inspector.....
Miguel Angel VILLALBA.-

D.N.I.I. - DEPARTAMENTO Nº 3

152623

CIUDAD	DIA	MES	AÑO
	MAYO		1979

Se hace constar que el solicitante registra en el fichero de este Servicio las anotaciones que se adjuntan en Numerado Simple Nº .....

POR EL JEFE
Y POR SU ORDEN

SIN ANOTACIONES

EL JEFE DEL DPTO. Nº 3

.....

2173
SILCAR LARA BORGES
SUB-COMISARIO

JUNTA DE COMANDANTES
EN JEFE
SERVICIO DE INFORMACION DE DEFENSA

DEPARTAMENTO	DIA	MES	AÑO
TACUAREMBO	24	10	1978

Nº642.-

C/A

- SOLICITUD DE CONSTANCIA DE HABILITACION PARA CARGOS PUBLICOS -

TITULAR	APELLIDO PATERNO: SACIAS	APELLIDO MATERNO: LIMA
	PRIMER NOMBRE: CIRILO	SEGUNDO NOMBRE: - - -
PADRE	PRIMER NOMBRE: JACINTO	SEGUNDO NOMBRE: - - -
MADRE	PRIMER NOMBRE: AMABILIA	SEGUNDO NOMBRE:

FECHA Y LUGAR DE NACIMIENTO	DIA	MES	AÑO	PAIS	LOCALIDAD o PROVINCIA	NACIONALIDAD Y ESTADO CIVIL
	1	7	1926	URUGUAY	TACUAREMBO	oriental-casado

1	**OCUPACION**	Dirección de Vialidad de Tacuarembó, desde 1943
2	**DOMICILIO**	Bulevar Rodríguez Correa No. 166, desde 1970. Desde 1968 hasta 1970 en Vivero de Vialidad sito en la 10a. Sección de este Dpto.-

		SERIE	NUMERO			
3	**CREDENCIAL CIVICA**	T.C.G	1038		**DOC. de IDENT.**	25.193 (Tb6)

PARA SER PRESENTADO ANTE LAS AUTORIDADES DE LA DIRECCION DE VIALIDAD DE TACUAREMBO
OBJETO DE LA TRAMITACION

1 - Consignar con precisión, lugar de trabajo o estudios los 10 últimos años.
2 - Consignar con precisión cada domicilio en los últimos 10 años.
3 - Consignar si ha tenido traslados y números anteriores.

FIRMA DEL SOLICITANTE

COMISARIA SECCIONAL 2da.- Se eleva a la [redacted] **Jefatura de Policía.**

COMISARIO
José A. Illanueva.-

LOCALIDAD: Tacuarembó **FECHA:** 24/10/978

[redacted]	CIUDAD	DIA	MES	AÑO
	Tacuarembó	31	10	78

JEFATURA DE POLICIA DE TACUAREMBO.-

Se hace constar que el titular de la presente solicitud registra las anotaciones, en el fichero de esta Dirección, que se adjuntan en el Numerado Simple Nº E.k. 248733.-

Jefatura
SECRETARIA GENERAL
TACUAREMBO

[redacted]
El Delegado del S.I.D.-
Coronel:
Rogelio Lozano Laporte.-

D. N. I. I. DEPARTAMENTO Nº 3 CIUDAD [redacted] NOV. 1978

152624

Se hace constar que el solicitante registra en el fichero de esta Dirección, las anotaciones que se adjuntan en Numerado Simple Nº .....

EL JEFE DEL DEPARTAMENTO 3

EL JEFE DEL DEPARTAMENTO Nº 3
WASHINGTON [redacted] SANTOS AGUINAGA

2173

CON ANOTACIONES

E.k. **Nº 248733**

E.k. No. 248733.-

Tacuarembó,31 de octubre de 1978.-

JEFATURA DE POLICIA DE TACUAREMBO.-

-Se hace constar que el titular / de la presente solicitud,No.642,Sr.Cirilo SACIAS LIMA, registra la siguiente anotación en el fichero de esta Jefatura:Afiliado al Partido Comunista No.11023,desde el 3/2/1960,según nómina de la D.E.I.-

El Delegado del S.I.D.-

Coronel: Rogelio Lozano Laporte

Rogelio Lozano Laporte.-

JEFATURA DE POLICIA SECRETARIA GENERAL TACUAREMBO

152624

2178

"AÑO DEL SESQUICENTENARIO DE LA POLICIA"

CORRESPONDIENTE AL FORM. 642/978-Tacuarembó.

M E M O R A N D U M Nº 7624/979-lds.

REGISTRAMOS: SACIAS LIMA, Cirilo.
DOCUMENTO: C.I. 25.198 (Tacuarembó). C.C. TCG Nº 1088.
DOMICILIO: Bvar. Rodriguez Correa Nº 166 (Tacuarembó en 1970).
OCUPACION: Dirección de Vialidad de Tacuarembó.
DEMAS DATOS: Nacido el 1/7/926 en Tacuarembó, hijo de Jacinto y Amabilia,-
ANOTACIONES: Según Informe de la Jefatura de Policía de Tacuarembó, del 31/10/978, se establece que registra la siguiente anotación: Afiliado Nº 11.023 al Partido Comunista, desde el 3/2/960, según nómina de la D.E.I..-

EL JEFE DEL DEPARTAMENTO 3

WASHINGTON [illegible] SANTOS AGUINAGA
SUB - COMISARIO

JUNTA DE COMANDANTES
E/A EN JEFE
SERVICIO DE INFORMACION DE DEFENSA

DEPARTAMENTO	DIA	MES	AÑO
Tacuarembó	24	10	78

Nº644.-

- SOLICITUD DE CONSTANCIA DE HABILITACION PARA CARGOS PUBLICOS -

TITULAR	APELLIDO PATERNO: PEREIRA	APELLIDO MATERNO: ALDRADE
	PRIMER NOMBRE: Washington	SEGUNDO NOMBRE: ======
PADRE	PRIMER NOMBRE: Bonfilio	SEGUNDO NOMBRE: ====
MADRE	PRIMER NOMBRE: Francisca	SEGUNDO NOMBRE: Ramona

FECHA Y LUGAR DE NACIMIENTO	DIA	MES	AÑO	PAIS	LOCALIDAD o PROVINCIA	NACIONALIDAD Y ESTADO CIVIL
	5	4	36	URUGUAY	TACUAREMBO	URUGUAYO/CASADO

1	**OCUPACION**	Funcionario del M T O P (Arquitectura)
2	**DOMICILIO**	Lorenzo Carnelli No. 138 (TACUAREMBO)

		SERIE	NUMERO			
3	**CREDENCIAL CIVICA**	[illegible]	1373	TACUAREMBO	**DOC. de IDENT.**	(TBC) 22.674

PARA SER PRESENTADO ANTE LAS AUTORIDADES DE M T O P (ARQUITECTURA)
OBJETO DE LA TRAMITACION

1 - Consignar con precisión, lugar de trabajo o estudios los 10 últimos años.
2 - Consignar con precisión cada domicilio en los últimos 10 años.
3 - Consignar si ha tenido traslados y números anteriores.

Washington Pereira
FIRMA DEL SOLICITANTE

COMISARIA SECCIONAL 2da.

Se eleva a la [redacted] Jefatura de Policía.

JOSE A VILLANUEVA
COMISARIO

LOCALIDAD: Tacuarembó **FECHA:** 24.10.78.

DIRECCION DE INVESTIGACIONES

CIUDAD: Tacuarembó, DIA: 31 MES: 10 AÑO: 78

JEFATURA DE POLICIA DE TACUAREMBO.-

Se hace constar que el titular de la presente solicitud no registra las anotaciones, en el fichero de esta Dirección, que se adjuntan en el Numerado Simple Nº Jefatura.-

EL DIRECTOR DE INVESTIGACIONES
El Delegado del S.I.D.
Coronel:
Rogelio Lozano Laporta.-

JEFATURA DE POLICIA DE TACUAREMBO SECRETARIA GENERAL

D. N. I. I. DEPARTAMENTO Nº 3

CIUDAD: [illegible] DIA: 2[illegible] MES: [illegible] AÑO: 978

152625

Se hace constar que el solicitante registra en el fichero de esta Dirección, las anotaciones que se adjuntan en Numerado Simple Nº .....

EL JEFE DEL DEPARTAMENTO Nº 3

EL JEFE DEL DEPARTAMENTO 3

2173

WASHINGTON DOS SANTOS AGUINAGA
SUB - COMISARIO

CON ANOTACIONES

"AÑO DEL SESQUICENTENaRIO De LA POLICIA"

CORRESPONDIENTE AL FORM. 644/978.Tacuarembó

M E M O R A N D U M Nº 2.266/979.cdif.-

REFERENTE A: PEREIRA ANDRADE; Wáshington.

REGISTRAMOS: PEREIRA; Wáshington.

DEMAS DATOS: Carece.

ANOTACIONES:- Candidato a la Junta Departamental de Tacuarembó, Listas 2001 "Partido Demócrata Cristiano", Sub-Lema Frente Izquierda - Movimiento Popular y Progresista - Movimiento Obrero, en las elecciones nacionales de 1971.-

EL JEFE DEL DEPARTAMENTO 3

WASHINGTON DOS SANTOS AGUINAGA
SUB - COMISARIO

152625

2173

JUNTA DE COMANDANTES
EN JEFE
SERVICIO DE INFORMACION DE DEFENSA

DEPARTAMENTO	DIA	MES	AÑO
Montevideo	24	5	1978

Nº 272.-

- SOLICITUD DE CONSTANCIA DE HABILITACION PARA CARGOS PUBLICOS -

TITULAR	APELLIDO PATERNO: COPPOLA		APELLIDO MATERNO: ALONSO
	PRIMER NOMBRE: Julio		SEGUNDO NOMBRE: Cesar
PADRE	PRIMER NOMBRE: Julio		SEGUNDO NOMBRE: Cesar
MADRE	PRIMER NOMBRE: Eulalia		SEGUNDO NOMBRE: - - - - -

FECHA Y LUGAR DE NACIMIENTO	DIA	MES	AÑO	PAIS	LOCALIDAD o PROVINCIA	NACIONALIDAD
	20	2	1955	URUGUAY	Montevideo	Oriental, soltero

1	OCUPACION	Hasta 1968 Estudiante de Liceo Departamental de Florida.-1968 a 1970 Estudiante del Liceo Nº 13.-En 1971 Estudiante de Preparatoio en el Liceo Miranda.-En 1972 Estudiante del Liceo Nº 13.-1973 a la fecha Estudiante de Facultad de Ingenieria cursando 5to.año.-Desde 1977 a la fecha Ayudante de Ingeniero en Ministerio de Transporte y Obras Publicas.-
2	DOMICILIO	Desde 1967 a la fecha en la Avenida Pedro de Mendoza Nº 6149.-

		SERIE	NUMERO		DOC. de IDENT.
3	CREDENCIAL CIVICA	B.O.A	7037	.-.-.-.-.-.-.-.-.-.-.-.-.	1.523.071

PARA SER PRESENTADO ANTE LAS AUTORIDADES DE MINISTERIO DE TRANSPORTE Y OBRAS PUBLICAS.-
OBJETO DE LA TRAMITACION

1 - Consignar con precisión, lugar de trabajo o estudios los 10 últimos años.
2 - Consignar con precisión cada domicilio en los últimos 10 años.
3 - Consignar si ha tenido traslados y números anteriores.

FIRMA DEL SOLICITANTE

COMISARIA SECCIONAL 17a.-

Pase a sus efectos al Departamento 3 de la D. N. I. I.

JOSE SILVERA CAMPODONICO.-
COMISARIO

D. N. I. I. — DEPARTAMENTO Nº 3

DIA	MES	AÑO
[illegible]	[illegible]	1978

Se hace constar que el titular de la presente solicitud registra las siguientes anotaciones en el fichero de esta Dirección.

20 JUL. 1978

EL JEFE DEL DEPARTAMENTO 3

WASHINGTON [illegible] AGUINAGA
SUB-COMISARIO

S.I.D.
J.P.M. O y M F.05342

152626

2173

Fórm. 670

AÑO DEL XXX ANIVERSARIO DE LA DECLARACION UNIVERSAL DE LOS DERECHOS HUMANOS

JUNTA DE COMANDANTES EN JEFE

SERVICIO DE INFORMACION DE DEFENSA

DEPARTAMENTO	DIA	MES	AÑO
MONTEVIDEO	27	12	978

N.o 486-cua- cuatrocientos ochenta y seis

- SOLICITUD DE CONSTANCIA DE HABILITACION PARA CARGOS PUBLICOS -

TITULAR	APELLIDO PATERNO: CASTRACUSI	APELLIDO MATERNO: DA SILVA	
	PRIMER NOMBRE: PEDRO	SEGUNDO NOMBRE: HORACIO	
PADRE	PRIMER NOMBRE: HORACIO	SEGUNDO NOMBRE: • • • • • • • • • • • • •	
MADRE	PRIMER NOMBRE: ELSA	SEGUNDO NOMBRE: DORA	

FECHA Y LUGAR DE NACIMIENTO	MES	DIA	AÑO	PAIS	LOCALIDAD o PROVINCIA	NACIONALIDAD
	2	23	46	URUGUAY	MONTEVIDEO	oriental, casado

1	**OCUPACION**	Desde 1968 hasta 1973 en la Fábrica de Alpargatas, sita en Isidro de María, desde 1973 hasta la fecha en el Ministerio de Educación y Cultura, en el cargo de docente en la Escuela Nal. de Danza.-
2	**DOMICILIO**	Desde 1968 hasta 12 de diciembre de 1978 en García de Zúñiga 3412, desde el 12 de diciembre de 1978 a la fecha en Veraguas 1706.-

3	CREDENCIAL CIVICA	SERIE: B.N.B.	NUMERO: 28.192	SIN TRASLADO	DOC. de IDENT.	1.085.154

PARA SER PRESENTADO ANTE LAS AUTORIDADES DE MINISTERIO DE EDUCACION Y CULTURA
OBJETO DE LA TRAMITACION PERMANENCIA EN EL CARGO DE DOCENTE.-

1 - Consignar con precisión, lugar de trabajo o estudio los 10 últimos años.
2 - Consignar con precisión cada domicilio en los últimos 10 años.
3 - Consignar si ha tenido traslados y números anteriores.

FIRMA DEL SOLICITANTE

COMISARIA SECCIONAL 22da.

Pase a sus efectos al Departamento 3 de la D. N. I. I.

WILLIAR NOVO CARABALLO
COMISARIO

D. N. I. - DEPARTAMENTO Nº 3

DIA 16 MES ENE. AÑO 1979

Se hace constar que el titular de la presente solicitud registra las siguientes anotaciones en el fichero de esta Dirección

SIN ANOTACIONES

3

2173

152627

S.I.D.
J.P.M. O y M Fórm. 05.342

Fórm. 670

JUNTA DE COMANDANTES
EN JEFE
SERVICIO DE INFORMACION DE DEFENSA

DEPARTAMENTO	DIA	MES	AÑO
Montevideo	25	5	1978

Nº 108.(ciento ocho).-

- SOLICITUD DE CONSTANCIA DE HABILITACION PARA CARGOS PUBLICOS -

		APELLIDO PATERNO	APELLIDO MATERNO
TITULAR		SECREDO †	URRUTIA
	PRIMER NOMBRE	LUIS	SEGUNDO NOMBRE ALBERTO
PADRE	PRIMER NOMBRE	JULIO	SEGUNDO NOMBRE MANUEL
MADRE	PRIMER NOMBRE	ELENA	SEGUNDO NOMBRE [illegible]

FECHA Y LUGAR DE NACIMIENTO	DIA	MES	AÑO	PAIS	LOCALIDAD o PROVINCIA	NACIONALIDAD
	4	11	1945	URUGUAY	MONTEVIDEO	oriental,casado,3

1	OCUPACION	Desde el año 1968 a la fecha en el Ministerio de Agricultura y Pesca como empleado en Planta de Lavados de Tablada.-
2	DOMICILIO	Desde el año 1968 a la fecha en Guanahany Nro. 1662.-

		SERIE	NUMERO			
3	CREDENCIAL CIVICA	B.Z.A.	26.010	Sin traslado	DOC. de IDENT.	1.231.683

PARA SER PRESENTADO ANTE LAS AUTORIDADES DEL Ministerio de Agricultura y Pesca.-
OBJETO DE LA TRAMITACION Permanencia en el cargo.-

1 - Consignar con precisión, lugar de trabajo o estudios los 10 últimos años.
2 - Consignar con precisión cada domicilio en los últimos 10 años.
3 - Consignar si ha tenido traslados y números anteriores.

Luis Secredo
FIRMA DEL SOLICITANTE

POLICIA DE MONTEVIDEO SECCIONAL 22a.

COMISARIA SECCIONAL 22a.

Pase a sus efectos al Departamento 3 de la D. N. I. I.

WILMAR NOVO CANABALLO
COMISARIO

D. N. I. I. — DEPARTAMENTO Nº 3

DIA 5 MES MAYO AÑO 1978

Se hace constar que el titular de la presente solicitud registra las siguientes anotaciones en el fichero de esta Dirección.

28 JUL. 1978

EL JEFE DEL DEPARTAMENTO 3

WASHINGTON [illegible] S AGUINAGA
SUB - C. [illegible]

S.I.D.
J.P.M. O y M F.05342

152628

2173
Fórm. 670

PC=7-77 18/9/77
FA=7-77-U...

JUNTA DE COMANDANTES
EN JEFE
SERVICIO DE INFORMACION DE DEFENSA

DEPARTAMENTO	DIA	MES	AÑO
Montevideo	26	5	1978

Nº 109 hoja cinco nueve

- SOLICITUD DE CONSTANCIA DE HABILITACION PARA CARGOS PUBLICOS -

TITULAR	APELLIDO PATERNO: HUGHES		APELLIDO MATERNO: HUGHES
	PRIMER NOMBRE: MARIA		SEGUNDO NOMBRE: ANA
PADRE	PRIMER NOMBRE: CARLOS		SEGUNDO NOMBRE:
MADRE	PRIMER NOMBRE: OLGA		SEGUNDO NOMBRE:

FECHA Y LUGAR DE NACIMIENTO	DIA	MES	AÑO	PAIS	LOCALIDAD o PROVINCIA	NACIONALIDAD
	6	4	1954	URUGUAY	MONTEVIDEO	Oriental, soltera

1 OCUPACION: Desde 1968 a 1969 estudiante de liceo en el Instituto Incalcaterra Concepción, 1970 a 1971 estudiante de abogacía en el Seminario Sagrado Corazón, 1972 a 1973 estudiante en la Alianza Uruguay-Estados Unidos, 1973 a 1976 Secretariado en el Instituto José Pedro Varela, desde 1976 a la fecha funcionario de la Corte Electoral.-

2 DOMICILIO: Desde 1960 a la fecha en Cno. De La Redención Nº8299.-

3 CREDENCIAL CIVICA	SERIE	NUMERO		DOC. de IDENT.
	B A	26666	Sin trasladado	1.316.711

PARA SER PRESENTADO ANTE LAS AUTORIDADES DE LA CORTE ELECTORAL
OBJETO DE LA TRAMITACION Para su permanencia en el cargo.-

1 - Consignar con precisión, lugar de trabajo o estudios los 10 últimos años.
2 - Consignar con precisión cada domicilio en los últimos 10 años.
3 - Consignar si ha tenido traslados y números anteriores.

FIRMA DEL SOLICITANTE

MONTEVIDEO SECCIONAL 22

COMISARIA SECCIONAL 22ª

Pase a sus efectos al Departamento 3 de la D. N. I. I.

WILMA NOVO CABALLO
COMISARIO

D. N. I. I. — DEPARTAMENTO Nº 3

DIA	MES	AÑO
4	MAYO	1978

Se hace constar que el titular de la presente solicitud registra las siguientes anotaciones en el fichero de esta Dirección.

SIN ANOTACIONES

28 JUL. 1978

EL JEFE DEL DEPARTAMENTO 3
WASHINGTON DOS SANTOS AGUINAGA
SUB - COMISARIO

152629 2173

S.I.D.
J.P.M. O y M F.05342

Fórm. 670

JUNTA DE COMANDANTES
EN JEFE
SERVICIO DE INFORMACION DE DEFENSA

DEPARTAMENTO	DIA	MES	AÑO
Montevideo	6	6	1978

(Nº 111.-jchf.- (ciento once.-)

- SOLICITUD DE CONSTANCIA DE HABILITACION PARA CARGOS PUBLICOS -

TITULAR	APELLIDO PATERNO: DE LOS SANTOS		APELLIDO MATERNO: SIRIA
	PRIMER NOMBRE: Vivián		SEGUNDO NOMBRE:
PADRE	PRIMER NOMBRE: Dorsilio		SEGUNDO NOMBRE:
MADRE	PRIMER NOMBRE: Eva		SEGUNDO NOMBRE:

FECHA Y LUGAR DE NACIMIENTO	DIA	MES	AÑO	PAIS	LOCALIDAD o PROVINCIA	NACIONALIDAD
	8	2	1961	URUGUAY	Montevideo	Oriental,soltera 17 años.-

1 OCUPACION: Del año 1968 al 70 escolar en la Escuela Nº.115 sita en la calle Sta. Lucía casi Av. Garzón,y del año 1971 a la fecha estudiante en los Liceos "San Francisco de Asís" y el Nº. 9 de Colón.-
Es de hacer constar que en los años 1975 y 76 se encontraba recluida ~~en su domicilio por encontrarse enferma.-~~

2 DOMICILIO: Del año 1968 al 74 en la calle Bernardo de Guzmán Nº. 22 (Nvo.París), y de esa fecha a la actual en la calle Galileo Nº. 1764.-

3 CREDENCIAL CIVICA	SERIE: B.R.A.	NUMERO: 27.678	Sin traslado.-	**DOC. de IDENT.**	Nº. 1.693.191.-

PARA SER PRESENTADO ANTE LAS AUTORIDADES DE: La Dirección Nacional de Correos.-
OBJETO DE LA TRAMITACION: Para ingreso a la Dependencia peticionada.-

1 - Consignar con precisión, lugar de trabajo o estudios los 10 últimos años.
2 - Consignar con precisión cada domicilio en los últimos 10 años.
3 - Consignar si ha tenido traslados y números anteriores.

Vivián De los Santos
FIRMA DEL SOLICITANTE

POLICIA DE MONTEVIDEO SECCIONAL 22a.

COMISARIA SECCIONAL 22a.

Pase a sus efectos al Departamento 3 de la D. N. I. I.

WILMAR NOVO CARABALLO
COMISARIO

D. N. I. I. — DEPARTAMENTO Nº 3

DIA	MES	AÑO
28	JUL.	1978

Se hace constar que el titular de la presente solicitud registra las siguientes anotaciones en el fichero de esta Dirección.

SIN ANOTACIONES

28 JUL. 1978

EL JEFE DEL DEPARTAMENTO 3
WASHINGTON [illegible] NIDOS AGUINAGA
SUB-C. VIGILIO

2173

S.I.D.
J.P.M. O y M F.05342

152630

Fórm. 670

JUNTA DE COMANDANTES
EN JEFE
SERVICIO DE INFORMACION DE DEFENSA

DEPARTAMENTO	DIA	MES	AÑO	Nº
Montevideo	6	6	978	112.-

- SOLICITUD DE CONSTANCIA DE HABILITACION PARA CARGOS PUBLICOS - URS.-

		APELLIDO PATERNO	APELLIDO MATERNO
TITULAR		(SALDAÑA) +	RODRIGUEZ
	PRIMER NOMBRE	SEGUNDO NOMBRE	
	Pedro) A N.		---------
PADRE	PRIMER NOMBRE	SEGUNDO NOMBRE	
	Ulpiano		Marcelino
MADRE	PRIMER NOMBRE	SEGUNDO NOMBRE	
	Perfa		Antonia

FECHA Y LUGAR DE NACIMIENTO	DIA	MES	AÑO	PAIS	LOCALIDAD o PROVINCIA	NACIONALIDAD
	7	5	957	U R U G U A Y	Montevideo	Cr.,Solt. de 21 a

1	**OCUPACION**	Del año 1968 al 71 trabajó en una Fábrica de Zapatos ubicada en 20 de Febrero 1740; del 72 al 75 trabajó en una fca. de Plásticos ubicada en el Barrio Obelisco de Las Piedras -Canelones-; del 76 a la fecha trabaja en una fca. de Plástico ubicada en Agraciada 2791.-
2	**DOMICILIO**	Del año 1968 al 71 se domicilió en Cno. La Balsa 1883 -Pando, Canelones-; del 72 al 73 se dom. en Juan Jacobo Roseau 3830; y del año 1973 a la fecha se domicilia en Peabody 1909.-

3	CREDENCIAL CIVICA	SERIE	NUMERO		DOC. de IDENT.
		B.B.B.	30.330	SIN TRASLADO	1.433.135 1.433.135

POLICIA DE MONTEVIDEO SECCIONAL 22a. 1978

PARA SER PRESENTADO ANTE LAS AUTORIDADES DE: la Dirección Nal. de Institutos Penales.-
OBJETO DE LA TRAMITACION: Ingreso en dicha Dirección.-

1 - Consignar con precisión, lugar de trabajo o estudios los 10 últimos años.
2 - Consignar con precisión cada domicilio en los últimos 10 años.
3 - Consignar si ha tenido traslados y números anteriores.

Pedro Saldaña
FIRMA DEL SOLICITANTE

COMISARIA SECCIONAL 22a.-

Pase a sus efectos al Departamento 3 de la D. N. I. I.

UTILIO NUVO CARABELLO
COMISARIO

D. N. I. I. - DEPARTAMENTO Nº 3

DIA 9 JUN. MES AÑO 1978

Se hace constar que el titular de la presente solicitud registra las siguientes anotaciones en el fichero de esta Dirección.

SIN [illegible]

J.J.C. CARBALLIDO CARUSO

EL JEFE DEL [illegible]

WASHINGTON DOS SANTOS AGUINAGA
SUB - COMISARIO

152631

2173

S.I.D.
J.P.M. O y M F.05342

Fórm. 670

JUNTA DE COMANDANTES
EN JEFE
SERVICIO DE INFORMACION DE DEFENSA

DEPARTAMENTO	DIA	MES	AÑO
Montevideo	7	6	1978

Nº 114-ichf

- SOLICITUD DE CONSTANCIA DE HABILITACION PARA CARGOS PUBLICOS -

TITULAR	APELLIDO PATERNO: BUSTO	APELLIDO MATERNO: PANIELLA
	PRIMER NOMBRE: José	SEGUNDO NOMBRE: Luis
PADRE	PRIMER NOMBRE: Juan	SEGUNDO NOMBRE: Ramón
MADRE	PRIMER NOMBRE: Teresa	SEGUNDO NOMBRE:

FECHA Y LUGAR DE NACIMIENTO	DIA	MES	AÑO	PAIS	LOCALIDAD o PROVINCIA	NACIONALIDAD
	22	6	1952	URUGUAY	Montevideo	Uruguaya 25 años

1 OCUPACION

Del año 1968 al 71 estudiante en la Escuela Industrial sita en Avda. Agraciada y Gral. Aguilar, en el 72 y 73 empleado en la Compañía sita en Cuviajoso Tame entre Cagancha y Roquido y en Cangueta y Blvar. Artigas, del 74 al 77 radicado en Argentina, de Enero al 29/3/78 empleado en Compañía en Bella Vista y Blvar. Artigas y de esa fecha a la actual empleado en U.S.E. en Central Común como Inspector.-

2 DOMICILIO

Del año 1968 al 74 en Guanahany nº.1698, del año 1974 al 77 en Camargos nº.3155 Rep. Argentina Mpo.Fe., y de esa fecha a la actual en la calle Guanahany nº.1698.-

3 CREDENCIAL CIVICA	SERIE	NUMERO		DOC. de IDENT.
	B.A.A.	22.070	Sin traslado.-	Nº. 1.355.058.-

PARA SER PRESENTADO ANTE LAS AUTORIDADES DE U.S.E.
OBJETO DE LA TRAMITACION Para permanencia en el cargo.-

1 - Consignar con precisión, lugar de trabajo o estudios los 10 últimos años.
2 - Consignar con precisión cada domicilio en los últimos 10 años.
3 - Consignar si ha tenido traslados y números anteriores.

POLICIA DE MONTEVIDEO SECCIONAL 22a.

FIRMA DEL SOLICITANTE

COMISARIA SECCIONAL 22a.

Pase a sus efectos al Departamento 3 de la D. N. I. I.

WILSON NUVO CABRELLI
COMISARIO

D. N. I. I. — DEPARTAMENTO Nº 3

DIA	MES	AÑO
12	JUL	

Se hace constar que el titular de la presente solicitud registra las siguientes anotaciones en el fichero de esta Dirección.

SIN

28 JUL. 1978

EL JEFE DEL DEPARTAMENTO 3
WASHINGTON DOS SANTOS AGUINAGA
SUB-COMISARIO

S.I.D.
J.P.M. O y M F.05342

152632

2173 Fórm. 670

JUNTA DE COMANDANTES
EN JEFE
SERVICIO DE INFORMACIÓN DE DEFENSA

DEPARTAMENTO	DIA	MES	AÑO
Montevideo	12	6	1978

Nº 116.-jchf.-
(Ciento dieciseis

- SOLICITUD DE CONSTANCIA DE HABILITACION PARA CARGOS PUBLICOS -

TITULAR	APELLIDO PATERNO: BETANZO	APELLIDO MATERNO: GARCIA
	PRIMER NOMBRE: Amancay	SEGUNDO NOMBRE: Blanca
PADRE	PRIMER NOMBRE: Inocencio	SEGUNDO NOMBRE: Ramón
MADRE	PRIMER NOMBRE: Ana	SEGUNDO NOMBRE: María

	DIA	MES	AÑO	PAIS	LOCALIDAD o PROVINCIA	NACIONALIDAD
FECHA Y LUGAR DE NACIMIENTO	21	5	1938	URUGUAY	Montevideo	Oriental, soltera 40 años.-

1	**OCUPACION**	Del año 1968 al 75 estudiante de Medicina en la Facultad de Medicina, y de esa fecha a la actual Médico prestando servicios en Salud Pública Servicio Asistencia Externa.-
2	**DOMICILIO**	Del año 1960 a la fecha en la calle Mediodía Nº. 1931.-

3	**CREDENCIAL CIVICA**	SERIE: B.R.A.	NUMERO: 14.245	Sin traslado.-	**DOC. de IDENT.** Nº.781.831.-

PARA SER PRESENTADO ANTE LAS AUTORIDADES DEL Ministerio de Salud Pública.-
OBJETO DE LA TRAMITACION Para permanencia en el cargo como Médico.-

Consignar con precisión, lugar de trabajo o estudios los 10 últimos años.
Consignar con precisión cada domicilio en los últimos 10 años.
Consignar si ha tenido traslados y números anteriores.

Amancay Betánzo
FIRMA DEL SOLICITANTE

POLICIA DE MONTEVIDEO
COMISARIA SECCIONAL 22a.-

Pase a sus efectos al Departamento 3 de la D. N. I. I.

WILMAR NOVO CARABALLO
COMISARIO

D. N. I. — DEPARTAMENTO Nº 3

14 JUN. 1978

Se hace constar que el titular de la presente solicitud registra las siguientes

...taciones en el fichero de esta Dirección.

28 JUL. 1978

JUNTA DE COMANDANTES EN JEFE
DEPARTAMENTO 3
31 JUL. 1978
Ficha 152633
Nº de Identificación 7526

S.I.D.
P.M. O y M F.05342

.2173

Fórm. 670

JUNTA DE COMANDANTES
EN JEFE
SERVICIO DE INFORMACION DE DEFENSA

DEPARTAMENTO	DIA	MES	AÑO	
Montevideo	13	6	1978	Nº 119.-jchf.-(ciento diecinueve.-)

- SOLICITUD DE CONSTANCIA DE HABILITACION PARA CARGOS PUBLICOS -

TITULAR	APELLIDO PATERNO: HORNOS		APELLIDO MATERNO: MEDEROS
	PRIMER NOMBRE: Guillermo		SEGUNDO NOMBRE: Ismael
PADRE	PRIMER NOMBRE: Guillermo		SEGUNDO NOMBRE: Ramón
MADRE	PRIMER NOMBRE: María		SEGUNDO NOMBRE: Elida

FECHA Y LUGAR DE NACIMIENTO	DIA	MES	AÑO	PAIS	LOCALIDAD o PROVINCIA	NACIONALIDAD
	29	9	1958	URUGUAY	Montevideo	Oriental,soltero 19 años.-

1	**OCUPACION**	Del año 1968 al 71 Primaria en la Escuela Nº.145 de Montalvo y Pinta, del año 1971 al 75 Secundaria en el Liceo Eduardo Acevedo en Av.Lezica y Calderón de la Barca,del año 1976 a la fecha empleado en PUBLICUERO en Río Branco Nº.1165.-
2	**DOMICILIO**	Del año 1968 al 72 en Antonio Rubio Nº.6544, y de esa fecha a la actual en Luis Lasagna Nº. 6183.-

3	**CREDENCIAL CIVICA**	SERIE: A.K.A.	NUMERO: 10.838	Sin traslado.-	DOC. de IDENT.	Nº.1.508.340.-

PARA SER PRESENTADO ANTE LAS AUTORIDADES DE A.F.E.-
OBJETO DE LA TRAMITACION Para ingreso a la dependencia peticionante.-
(Aprendiz de Maquinista.-)

1. Consignar con precisión, lugar de trabajo o estudios los 10 últimos años.
2. Consignar con precisión cada domicilio en los últimos 10 años.
3. Consignar si ha tenido traslados y números anteriores.

Guillermo Horno
FIRMA DEL SOLICITANTE

POLICIA DE MONTEVIDEO — SECCIONAL 22a.

COMISARIA SECCIONAL 22a.

Pase a sus efectos al Departamento 3 de la D. N. I. I.

WILMAR NOVO CARABALLO
COMISARIO

D. N. I. I. — DEPARTAMENTO Nº 3

DIA 19 MES JUN. AÑO 1978

Se hace constar que el titular de la presente solicitud registra las siguientes anotaciones en el fichero de esta Dirección.

SIN ANOTACIONES
28 JUL. 1978

EL JEFE DEL DEPARTAMENTO 3
WASHINGTON DOS SANTOS AGUINAGA
SUB-COMISARIO

S.I.D.
J.P.M. O y M F.05342

15263/

2173

Fórm. 670

JUNTA DE COMANDANTES
EN JEFE
SERVICIO DE INFORMACION DE DEFENSA

DEPARTAMENTO	DIA	MES	AÑO
MONTEVIDEO	14	6	1978

Nº 120.-r.j.
(Ciento vein

- SOLICITUD DE CONSTANCIA DE HABILITACION PARA CARGOS PUBLICOS -

TITULAR	APELLIDO PATERNO: CARDOZO.-	APELLIDO MATERNO: SORIA.-
	PRIMER NOMBRE: RAMON.-	SEGUNDO NOMBRE: ATACILIO.-
PADRE	PRIMER NOMBRE: ATACILIO.-	SEGUNDO NOMBRE:
MADRE	PRIMER NOMBRE: ESCOLASTICA.-	SEGUNDO NOMBRE: GUILLERMA.-

FECHA Y LUGAR DE NACIMIENTO	DIA	MES	AÑO	PAIS	LOCALIDAD o PROVINCIA	NACIONALIDAD
	9	10	1952	URUGUAY.-	Montevideo.-	Oriental,Casado 25 años.-

1	OCUPACION	DESDE EL AÑO 1968 HASTA EL AÑO 1973 FABRICA DE PINCELES "LA PARAGUAYA" UBICADA EN LA CALLE CIUDADELA 1268.-DESDE EL AÑO 1973 HASTA FINES DEL MISMO EN LA POLICIA DE MONTEVIDEO.-DESDE EL AÑO 1973 HASTA EL AÑO 1976 ESTABLECIMIENTO JUAN SARUBI.-DESDE EL AÑO 1976 HASTA MARZO DEL 1978 EN LA POLICIA DE MONTEVIDEO.-
2	DOMICILIO	DESDE EL AÑO 1968 HASTA EL AÑO 1975 EL LA CALLE MEDIODIA 1985.- DESDE EL AÑO 1975 HASTA LA FECHA EN LA CALLE GUTEMBER 6109.-

	SERIE	NUMERO		DOC. de IDENT.
3 CREDENCIAL CIVICA	B.R.A.	23004	SIN TRASLADO	1.312.967.-

PARA SER PRESENTADO ANTE LAS AUTORIDADES DE: OBRAS SANITARIAS DEL ESTADO.-O.S.E.
OBJETO DE LA TRAMITACION: PARA INGRESO COMO INSPECTOR.-

1 - Consignar con precisión, lugar de trabajo o estudios los 10 últimos años.
2 - Consignar con precisión calle domicilio en los últimos 10 años.
3 - Consignar si ha tenido traslados y números anteriores.

FIRMA DEL SOLICITANTE

COMISARIA SECCIONAL 22a.

Pase a sus efectos al Departamento 3 de la D. N. I. I.

WILMAR NUVO CARABALLO.-
COMISARIO

D. N. I. I. — DEPARTAMENTO Nº 3

18 JUN. 1978

Se hace constar que el titular de la presente solicitud registra las siguientes anotaciones en el fichero de esta Dirección.

28 JUL. 1978

EL JEFE DEL DEPARTAMENTO 3

WASHINGTON [illegible] AGUINAGA

S.I.D.
J.P.M. O y M F.05342

152635

2173

Fórm. 670

JUNTA DE COMANDANTES
EN JEFE
SERVICIO DE INFORMACION DE DEFENSA

DEPARTAMENTO	DIA	MES	AÑO
Montevideo	14	6	1978

Nº 121.-jchf.-
Ciento veintiuno

- SOLICITUD DE CONSTANCIA DE HABILITACION PARA CARGOS PUBLICOS -

TITULAR	APELLIDO PATERNO: CELESTINO	APELLIDO MATERNO: UCCHIUZZI
	PRIMER NOMBRE: Ana	SEGUNDO NOMBRE: Rosalía
PADRE	PRIMER NOMBRE: Guido	SEGUNDO NOMBRE:
MADRE	PRIMER NOMBRE: Ida	SEGUNDO NOMBRE: María

FECHA Y LUGAR DE NACIMIENTO	DIA	MES	AÑO	PAIS	LOCALIDAD o PROVINCIA	NACIONALIDAD
	13	10	1956	URUGUAY	Montevideo	Oriental,soltera 21 años.-

1	**OCUPACION**	En el año 1968 escolar en la Escuela Nº.145 de Montalvo y Pinta,del año 1969 al 74 Secundaria en el Liceo Nº.9 en Av.Lezica y Calderón / de la Barca, del año 1974 a la fecha estudiante en la Facultad de Ciencias Económicas en Av.Uruguay y Magallanes.-
2	**DOMICILIO**	Del año 1968 a la fecha en la calle Peabody Nº.1890.-

3	**CREDENCIAL CIVICA**	SERIE: B.R.A.	NUMERO: 26.249	Sin traslado.-	DOC. de IDENT.	Nº. 1.457.771.-

PARA SER PRESENTADO ANTE LAS AUTORIDADES DE: la Administración Nacional de Puertos.-
OBJETO DE LA TRAMITACION: Para ingreso como empleada Idóneo Contable.-

1 - Consignar con precisión, lugar de trabajo o estudios los 10 últimos años.
2 - Consignar con precisión cada domicilio en los últimos 10 años.
3 - Consignar si ha tenido traslados y números anteriores.

Ana Celestino
FIRMA DEL SOLICITANTE

POLICIA DE MONTEVIDEO — SECCIONAL 22a.

COMISARIA SECCIONAL 22a.

Pase a sus efectos al Departamento 3 de la D. N. I. I.

WILMAR NOVO CARABALLO
COMISARIO

D. N. I. I. — DEPARTAMENTO Nº 3

DIA	MES	AÑO
19	JUN.	1978

Se hace constar que el titular de la presente solicitud registra las siguientes anotaciones en el fichero de esta Dirección.

SIN

EL JEFE DEL DEPARTAMENTO 3

WASHINGTON LUIS AGUINAGA

2173

S.I.D.
J.P.M. O y M F.05342

152636

Fórm. 670

JUNTA DE COMANDANTES
EN JEFE
SERVICIO DE INFORMACION DE DEFENSA

DEPARTAMENTO	DIA	MES	AÑO
Montevideo	16	6	1978

Nº 122.-jchf.-
(Ciento veintidos)

Pc.=7-77

- SOLICITUD DE CONSTANCIA DE HABILITACION PARA CARGOS PUBLICOS -

TITULAR	APELLIDO PATERNO: ALVEZ de GONZALEZ	APELLIDO MATERNO: CUÑA
	PRIMER NOMBRE: Juana	SEGUNDO NOMBRE: Otimia
PADRE	PRIMER NOMBRE: Rogelio	SEGUNDO NOMBRE:
MADRE	PRIMER NOMBRE: Teodora	SEGUNDO NOMBRE:

FECHA Y LUGAR DE NACIMIENTO	DIA	MES	AÑO	PAIS	LOCALIDAD o PROVINCIA	NACIONALIDAD
	8	3	1938	URUGUAY	Tacuarembó	Oriental, casada 40 años.-

1	**OCUPACION**	Del año 1968 al 71 Labores, del año 1972 a la fecha como empleada en FRIPUR sita en Gral Freire y Rondeau, Sección Empaques.-
2	**DOMICILIO**	Del año 1968 a la fecha en Antonio Rubio Nº. 6024.-

3	**CREDENCIAL CIVICA**	SERIE: B.R.A.	NUMERO: 14.609	Sin Traslado.-	**DOC. de IDENT.**	Nº. 1.096.132.-

PARA SER PRESENTADO ANTE LAS AUTORIDADES DEL Ministerio de Agricultura y Pesca.-
OBJETO DE LA TRAMITACION Para ingreso como Encargada en Congelados y Empaques.-

1 - Consignar con precisión, lugar de trabajo o estudios los 10 últimos años.
2 - Consignar con precisión cada domicilio en los últimos 10 años.
3 - Consignar si ha tenido traslados y números anteriores.

Juana O. Alvez de González
FIRMA DEL SOLICITANTE

POLICIA DE MONTEVIDEO
SECCIONAL 22a.

COMISARIA SECCIONAL 22a.

Pase a sus efectos al Departamento 3 de la D. N. I. I.

WILMAR NOVO CARABALLO
COMISARIO

D. N. I. I. — DEPARTAMENTO Nº 3

DIA 21 MES JUN. AÑO 1978

Se hace constar que el titular de la presente solicitud registra las siguientes anotaciones en el fichero de esta Dirección.

SIN

28 JUL. 1978

EL JEFE DEL DEPARTAMENTO 3
WASHINGTON DOS SANTOS AGUINAGA
SUB - COMISARIO

2173

S.I.D.
J.P.M. O y M F.05342

152637

Fórm. 670

JUNTA DE COMANDANTES
EN JEFE
SERVICIO DE INFORMACION DE DEFENSA

DEPARTAMENTO	DIA	MES	AÑO
Montevideo	21	6	1978

(Nº 125.- jchf.- Ciento veinticinco.-)

- SOLICITUD DE CONSTANCIA DE HABILITACION PARA CARGOS PUBLICOS -

TITULAR	APELLIDO PATERNO: VERA de FERNANDEZ	APELLIDO MATERNO: RAMIREZ
	PRIMER NOMBRE: Elsa	SEGUNDO NOMBRE: Ida
PADRE	PRIMER NOMBRE: Felipe	SEGUNDO NOMBRE: Nicasio
MADRE	PRIMER NOMBRE: Juana	SEGUNDO NOMBRE: .-.-.-.-.-.-.-.-.-.-.-.-.-.-.-.-.-.-.-.

FECHA Y LUGAR DE NACIMIENTO	DIA	MES	AÑO	PAIS	LOCALIDAD o PROVINCIA	NACIONALIDAD
	9	8	1947	URUGUAY	Lavalleja	Oriental, casada 30 años.-

1	**OCUPACION**	Del año 1968 a la fecha labores.-
2	**DOMICILIO**	Del año 1968 al 75 en Camino Maldonado Kmt. 35 (Empalme Olmos), del año 1975 al 76 en la calle Matojo Nº.235 (Dpto. de Salto), y del año 1977 a la fecha en la calle Veraguas Nº.1729.-

		SERIE	NUMERO			
3	**CREDENCIAL CIVICA**	C.M.A.	27.510	Sin traslado.-	DOC. de IDENT.	Nº. 1.166.363.-

PARA SER PRESENTADO ANTE LAS AUTORIDADES DE: Ministerio de Salud Pública.-
OBJETO DE LA TRAMITACION: Para ingreso como auxiliar de servicio en la Colonia Saint Bois.-

1 - Consignar con precisión, lugar de trabajo o estudios los 10 últimos años.
2 - Consignar con precisión cada domicilio en los últimos 10 años.
3 - Consignar si ha tenido traslados y números anteriores.

Elsa Vera
FIRMA DEL SOLICITANTE

POLICIA DE MONTEVIDEO — COMISARIA SECCIONAL 22a.

Pase a sus efectos al Departamento 3 de la D. N. I. I.

WILMAR NOVO CARABALLO
COMISARIO

D. N. I. I. — DEPARTAMENTO Nº 3

DIA	MES	AÑO

Se hace constar que el titular de la presente solicitud registra las siguientes anotaciones en el fichero de esta Dirección.

SIN ANOTACIONES

JEF CANELONES CARECS

EL JEFE DEL DEPARTAMENTO 3

WASHINGTON

2173

152638

S.I.D.
J.P.M. O y M F.05342

Fórm. 670

JUNTA DE COMANDANTES
EN JEFE
SERVICIO DE INFORMACION DE DEFENSA

DEPARTAMENTO	DIA	MES	AÑO
ROCHA	5	12	1979

Nº 3274/79

- SOLICITUD DE CONSTANCIA DE HABILITACION PARA CARGOS PUBLICOS -

TITULAR	APELLIDO PATERNO: BRAÑAS	APELLIDO MATERNO: CABAÑA
	PRIMER NOMBRE: Miguel	SEGUNDO NOMBRE: ANGEL
PADRE	PRIMER NOMBRE: MARTINIANO	SEGUNDO NOMBRE:
MADRE	PRIMER NOMBRE: FRANCISCA	SEGUNDO NOMBRE:

FECHA Y LUGAR DE NACIMIENTO	DIA	MES	AÑO	PAIS	LOCALIDAD o PROVINCIA	NACIONALIDAD Y ESTADO CIVIL
	12	5	1922	URUGUAY	1era. SEC. ROCHA	ORIENTAL CASADO

1	OCUPACION	DESDE 1969 A LA FECHA: INTENDENCIA MUNICIPAL DE ROCHA.-
2	DOMICILIO	DESDE 1969 A LA FECHA: MIGUEL DINEGRI COSTA CASI REPUBLICA ESPAÑOLA.-

		SERIE	NUMERO			
3	CREDENCIAL CIVICA	E.A.A.	12330		DOC. de IDENT.	24 008. ROCHA

PARA SER PRESENTADO ANTE LAS AUTORIDADES DE OBJETO DE LA TRAMITACION

1 - Consignar con precisión, lugar de trabajo o estudios los 10 últimos años.
2 - Consignar con precisión cada domicilio en los últimos 10 años.
3 - Consignar si ha tenido traslados y números anteriores.

Miguel A. Brañas
FIRMA DEL SOLICITANTE

COMISARIA SECCIONAL 12ma.

Se eleva a la Dirección de Investigaciones.

COMISARIA
Sta. Teodora
LAS CHACRAS
5/12/1979.-
ROCHA

Juan M. Cruz Sandes
Por: COMISARIO

LOCALIDAD: Las Chacras **FECHA:** 5/12/1979.- Of. SubAyte: JUAN MIGUEL CRUZ

DIRECCION DE INVESTIGACIONES

DIRECCION DE INVESTIGACIONES ROCHA

CIUDAD	DIA	MES	AÑO
ROCHA	7	XII	79

SIN ANOTACIONES

Se hace constar que el titular de la presente solicitud registra las anotaciones, en el fichero de esta Dirección, que se adjuntan en el Numerado Simple Nº .....

Comisario: .....
MIGUEL A. HUELMO
DIRECCION DE INVESTIGACIONES

POR EL DIRECTOR DE INVESTIGACIONES

JEFATURA DE POLICIA DE ROCHA
Se remite al Dpto No.3 de la D.N.I.I.
El Delegado del S.I.D.
Cnel.(R): Eduardo Silva

DIC. 1979
ROCHA

D. N. I. I. . DEPARTAMENTO Nº 3

CIUDAD	DIA	MES	AÑO
	9	ENE.	1980

152639

Dirección Nacional de Información
DEPARTAMENTO Nº 3
Sec. Cons.-Rel.-C. Prov.

Se hace constar que el solicitante registra en el fichero de esta Dirección, las anotaciones que se adjuntan en Numerado Simple Nº .....

EL JEFE DEL DEPARTAMENTO Nº 3

.....

POR EL JEFE DEL DEPARTAMENTO N.o 3
Y por su orden
2173
Benito GONZALEZ ROBELLA

SIN ANOTACIONES

JUNTA DE COMANDANTES
EN JEFE
SERVICIO DE INFORMACION DE DEFENSA

DEPARTAMENTO	DIA	MES	AÑO
MALDONADO	11	11	78

Nº 741

Fabio Ortese

- SOLICITUD DE CONSTANCIA DE HABILITACION PARA CARGOS PUBLICOS -

TITULAR	APELLIDO PATERNO: SANCHEZ	APELLIDO MATERNO: CABRERA
	PRIMER NOMBRE: RUBEN	SEGUNDO NOMBRE: x x d x x x
PADRE	PRIMER NOMBRE: ASUNCION	SEGUNDO NOMBRE: ALBERICO
MADRE	PRIMER NOMBRE: VALERIA	SEGUNDO NOMBRE: CATALINA

FECHA Y LUGAR DE NACIMIENTO	DIA	MES	AÑO	PAIS	LOCALIDAD o PROVINCIA	NACIONALIDAD Y ESTADO CIVIL
	8	1	931	URUGUAY	J.INIA.10 6ta.Secc.	Otal.=casado.-

1 OCUPACION: Desde hace más de 30 años funcionario de A.F.E.-

2 DOMICILIO: Alvariza 980 entre los años 1967 hasta 1976 y desde 1977 a la fecha en Joaquín Suarez 634.-
Casado con: Graciela Raquel Moreno Gómez.-

3 CREDENCIAL CIVICA	SERIE	NUMERO		DOC. de IDENT.
	D.E.E.	1287	D.B.A. 14165	10.825=Maldonado.-

PARA SER PRESENTADO ANTE LAS AUTORIDADES DE A.F.E.-
OBJETO DE LA TRAMITACION mantenimiento en el cargo.-

1 - Consignar con precisión, lugar de trabajo o estudios los 10 últimos años.
2 - Consignar con precisión cada domicilio en los últimos 10 años.
3 - Consignar si ha tenido traslados y números anteriores.

FIRMA DEL SOLICITANTE
RUBEN SANCHEZ.-

COMISARIA SECCIONAL 2da.

Se eleva a la Dirección de Investigaciones.

EL COMISARIO 2da. SECCION.-

COMISARIO
OMAR CORBO.-

LOCALIDAD: San Carlos **FECHA:** 11.11.78.-

DIRECCION DE INVESTIGACIONES	CIUDAD	DIA	MES	AÑO
	Maldonado	29	11	78

Se hace constar que el titular de la presente solicitud registra las anotaciones, en el fichero de esta Dirección, que se adjuntan en el Numerado Simple Nº E.g. No. 969813

POR EL DIRECTOR DE INVESTIGACIONES E INFORMACION
El Oficial Sub.Ayudante de Policía.
OFL. SUB.AYTE.
GUSTAVO DE LEON.-

D. N. I. I. _ DEPARTAMENTO Nº 3	CIUDAD	DIA	MES	AÑO
152640	21	MAR.	1979	

CON ANOTACIONES

Se hace constar que el solicitante registra en el fichero de esta Dirección, las anotaciones que se adjuntan en Numerado Simple Nº .....

EL JEFE DEL DEPARTAMENTO Nº 3

.....

EL JEFE DEL DEPARTAMENTO Nº 3

WASHINGTON DOS SANTOS AGUINAGA 2173
SUB - COMISARIO

"AÑO DEL SESQUICENTENARIO DE LA POLICIA"

DIRECCION NACIONAL DE INFORMACION E INTELIGENCIA - DPTO Nº 3

Dirección Nacional de Información e Inteligencia
DEPARTAMENTO Nº 3
Sec. Cons.-Hab.-C. Público

CORRESPONDE AL FORMULARIO Nº 741/978/S-2da. MALDONADO.-

MEMORANDUM Nº 12404/979/slv.-

REFERENTE A:	SANCHEZ CABRERA; Ruben.-
REGISTRAMOS	SANCHEZ; Ruben.-
DOCUMENTO / S:	No se registran.-
DOMICILIO:	No se registra.-
OTROS DATOS:	No se registran.-

ANOTACIONES: 1/10/975 - 1/11/975 - Afiliado al PDC.,según material incautado el 1/7/975 a Gerardo Ricardo Grassi Figueroa.-

EL JEFE DEL DEPARTAMENTO 3

WASHINGTON DOS SANTOS AGUINAGA
SUB-COMISARIO

15264?

2173

JUNTA DE COMANDANTES
EN JEFE
SERVICIO DE INFORMACION DE DEFENSA

DEPARTAMENTO	DIA	MES	AÑO
MALDONADO	11	11	78

Nº 741

- SOLICITUD DE CONSTANCIA DE HABILITACION PARA CARGOS PUBLICOS -

TITULAR	APELLIDO PATERNO: SANCHEZ	APELLIDO MATERNO: CABRERA
	PRIMER NOMBRE: RUBEN	SEGUNDO NOMBRE: x x d x x x
PADRE	PRIMER NOMBRE: ASUNCION	SEGUNDO NOMBRE: ALBERICO
MADRE	PRIMER NOMBRE: VALERIA	SEGUNDO NOMBRE: CATALINA

FECHA Y LUGAR DE NACIMIENTO	DIA	MES	AÑO	PAIS	LOCALIDAD o PROVINCIA	NACIONALIDAD Y ESTADO CIVIL
	8	1	931	URUGUAY	J.L.M.A. 10 6ta.Secc.	Otal.=casado.-

1 OCUPACION Desde hace más de 30 años funcionario de A.F.E.-

2 DOMICILIO Alvariza 980 entre los años 1967 hasta 1976 y desde 1977 a la fecha en Joaquín Suarez 634.-
Casado con: Graciela Raquel Moreno Gómez.-

3 CREDENCIAL CIVICA	SERIE	NUMERO		DOC. de IDENT.
	D.E.E.	1287	D.B.A. 14165	10.825=Maldonado.-

PARA SER PRESENTADO ANTE LAS AUTORIDADES DE A.F.E.-
OBJETO DE LA TRAMITACION mantenimiento en el cargo.-

1 - Consignar con precisión, lugar de trabajo o estudios los 10 últimos años.
2 - Consignar con precisión cada domicilio en los últimos 10 años.
3 - Consignar si ha tenido traslados y números anteriores.

FIRMA DEL SOLICITANTE
RUBEN SANCHEZ.-

COMISARIA SECCIONAL 2da. — Se eleva a la Dirección de Investigaciones.

EL COMISARIO 2da. SECCION.-

COMISARIO.
OMAR CORBO.-

LOCALIDAD: San Carlos **FECHA:** 11.11.78.-

DIRECCION DE INVESTIGACIONES

CIUDAD	DIA	MES	AÑO
Maldonado	29	11	78

Se hace constar que el titular de la presente solicitud registra las anotaciones, en el fichero de esta Dirección, que se adjuntan en el Numerado Simple Nº E.g. No. 969813

POR EL DIRECTOR DE INVESTIGACIONES E INFORMACION
El Oficial Sub.Ayudante de Policía.
OFI. SUB.AYTE.
GUSTAVO DE LEON.-

D. N. I. I. - DEPARTAMENTO Nº 3

152640

CIUDAD	DIA	MES	AÑO
	21	MAR.	1979

CON ANOTACIONES

Se hace constar que el solicitante registra en el fichero de esta Dirección, las anotaciones que se adjuntan en Numerado Simple Nº .....

EL JEFE DEL DEPARTAMENTO Nº 3

EL JEFE DEL DEPARTAMENTO Nº 3

.....

WASHINGTON DOS SANTOS AGUINAGA
SUB - COMISARIO

2173

S. I. D.	.....	CIUDAD	DIA	MES	AÑO

Se hace constar que el solicitante registra en el fichero de este Servicio las anotaciones que se adjuntan en Numerado Simple Nº .....

EL JEFE DEL S. I. D.

.....

D. N. I. I. - DEPARTAMENTO Nº 3	CIUDAD	DIA	MES	AÑO

Habiéndose tomado nota, se remite al Sr. Director de Investigaciones de la Jefatura de Policía de .....

EL JEFE DEL DEPTO. Nº 3

.....

DIRECCION DE INVESTIGACIONES	CIUDAD	DIA	MES	AÑO

Habiéndose tomado nota, se eleva al Sr. Delegado del S.I.D., para su consideración.

EL DIRECTOR DE INVESTIGACIONES

.....

DELEGACION DEL S. I. D.	CIUDAD	DIA	MES	AÑO
		6	DIC.	1978

El Jefe de Policía de Maldonado

A	X	Expídase constancia — Art. 2º.
B		Expídase constancia — Art. 4º y remitir oficio a la repartición para la cual fue solicitada — Vuelva al S.I.D. con dos copias.
C		No se le expide constancia — Art. 6º y se remite oficio a la repartición para la cual fue solicitada. — Vuelva al S.I.D. con dos copias.

Coronel
JOAQUIN VILLAAMIL

JEFATURA DE POLICIA - MALDONADO

.2173

S.I.D.
J.P.M. O y M F.05342

152648

Fórm.. 670 A

"AÑO DEL SESQUICENTENARIO DE LA POLICIA"

DIRECCION NACIONAL DE INFORMACION E INTELIGENCIA - INF. DPTO. Nº 3

Dirección Nacional de Información e Inteligencia - DEPARTAMENTO Nº 3 - Sec. Cons.-Hab.-C. Público

CORRESPONDE AL FORMULARIO Nº 741/978/S-2da. MALDONADO.-

MEMORANDUM Nº 12404/979/slv.-

REFERENTE A:	SANCHEZ CABRERA; Ruben.-
REGISTRAMOS	SANCHEZ; Ruben.-
DOCUMENTO / S:	No se registran.-
DOMICILIO:	No se registra.-
OTROS DATOS:	No se registran.-

ANOTACIONES: 1/10/975 - 1/11/975 - Afiliado al PDC.,según material incautado el 1/7/975 a Gerardo Ricardo Grassi Figueroa.-

EL JEFE DEL DEPARTAMENTO 3

WASHINGTON DOS SANTOS AGUINAGA
SUB - COMISARIO

152649

2173

Duárez Info. Ficha S/N ubicada entre Tomos 4/966 y 967

PEREIRA, Juan C.

JUNTA DE COMANDANTES
EN JEFE
SERVICIO DE INFORMACION DE DEFENSA

DEPARTAMENTO	DIA	MES	AÑO
MALDONADO	13	11	1978

Nº 775

- SOLICITUD DE CONSTANCIA DE HABILITACION PARA CARGOS PUBLICOS -

	APELLIDO PATERNO	APELLIDO MATERNO
TITULAR	PEREIRA	CORBO
	PRIMER NOMBRE	**SEGUNDO NOMBRE**
	JUAN	CARLOS
PADRE	HILARIO	/ - -
MADRE	JUANA	MARTA

FECHA Y LUGAR DE NACIMIENTO	DIA	MES	AÑO	PAIS	LOCALIDAD o PROVINCIA	NACIONALIDAD Y ESTADO CIVIL
	23	8	1930	Uruguay	San Carlos	Uruguayo-casado

1 OCUPACION: 1968 hasta 1969 trabajó en la construcción en San Carlos-1970 hasta la fecha empleado de OSE.

2 DOMICILIO: Desde 1961 a la fecha en calle Ejido 640.
casado con: BENIGNA ALBA CANOBRA CABRERA.

3 CREDENCIAL CIVICA: SERIE DBA | NUMERO 8522 | - - - | **DOC. de IDENT.** 32.888-Maldonado

PARA SER PRESENTADO ANTE LAS AUTORIDADES DE OSE
OBJETO DE LA TRAMITACION matenimiento en el cargo.

1 - Consignar con precisión, lugar de trabajo o estudios los 10 últimos años.
2 - Consignar con precisión cada domicilio en los últimos 10 años.
3 - Consignar si ha tenido traslados y números anteriores.

JUAN CARLOS PEREIRA CORBO
Juan C. Pereira
FIRMA DEL SOLICITANTE

COMISARIA SECCIONAL 2da.

Se eleva a la Dirección de Investigaciones.

EL COMISARIO 2da. SECCION.
COMISARIO: Omar Corbo
COMISARIO
OMAR CORBO

LOCALIDAD: San Carlos **FECHA:** 13/11/78.

DIRECCION DE INVESTIGACIONES | CIUDAD Maldonado | DIA 06 | MES 12 | AÑO 78

JEFATURA DE POLICIA DE MALDONADO – DIRECCION DE INVESTIGACIONES E INFORMACION

Se hace constar que el titular de la presente solicitud registra las anotaciones, en el fichero de esta Dirección, que se adjuntan en el Numerado Simple Nº E.I. No. 453172....

EL DIRECTOR DE INVESTIGACIONES E INFORMACION
Comisario: Walter Barrios Silveira

D. N. I. I. DEPARTAMENTO Nº 3 | CIUDAD 21 | DIA MAR | MES 1979 | AÑO

15264 1

CON ANOTACIONES

DEPARTAMENTO Nº 3

Se hace constar que el solicitante registra en el fichero de esta Dirección, las anotaciones que se adjuntan en Numerado Simple Nº .....

EL JEFE DEL DEPARTAMENTO Nº 3

EL JEFE DEL DEPARTAMENTO 3
2173
WASHINGTON DOS SANTOS AGUNAGA
SUB-COMISARIO

S. I. D.	.....	CIUDAD	DIA	MES	AÑO

Se hace constar que el solicitante registra en el fichero de este Servicio las anotaciones que se adjuntan en Numerado Simple Nº .....

EL JEFE DEL S. I. D.

.....

D. N. I. I. - DEPARTAMENTO Nº 3	CIUDAD	DIA	MES	AÑO

Habiéndose tomado nota, se remite al Sr. Director de Investigaciones de la Jefatura de Policía de .....

EL JEFE DEL DEPTO. Nº 3

.....

DIRECCION DE INVESTIGACIONES	CIUDAD	DIA	MES	AÑO

Habiéndose tomado nota, se eleva al Sr. Delegado del S.I.D., para su consideración.

EL DIRECTOR DE INVESTIGACIONES

.....

DELEGACION DEL S. I. D.	CIUDAD	DIA	MES	AÑO
		8	DIC.	1978

El Jefe de Policía de Mendoza

Coronel

JOAQUIN VILLAMIL

JEFATURA DE POLICIA - MENDOZA

A	X	Expídase constancia — Art. 2º.
B		Expídase constancia — Art. 4º y remitir oficio a la repartición para la cual fue solicitada — Vuelva al S.I.D. con dos copias.
C		No se le expide constancia — Art. 6º y se remite oficio a la repartición para la cual fue solicitada. — Vuelva al S.I.D. con dos copias.

152641

S.I.D.
I.P.M. O y M F.05342

2173
Fórm.. 670 A

"AÑO DEL SESQUICENTENARIO DE LA POLICIA"

DIRECCION NACIONAL DE INFORMACION E INTELIGENCIA DPTO. Nº 3

Dirección Nacional de Información e Inteligencia · Min. Rel. Ex. y Culto · Min. Rel. Int. y Público
DEPARTAMENTO Nº 3

CORRESPONDE AL FORMULARIO Nº 775/979/S-2da.-
MALDONADO.-

MEMORANDUM Nº 12251/979/slv.-

REFERENTE A:	PEREIRA CORBO; Juan Carlos.-
REGISTRAMOS	PEREIRA; Juan C.-
DOCUMENTO / S:	No se registran.-
DOMICILIO:	No se registra.-
OTROS DATOS:	No se registran.-

ANOTACIONES 16/7/979:- Presentó a Antonio COSINO para su afiliación al Partido Comunista el día 15/10/968, según material incautado por O.C. O.A., en febrero de 1976 "Operación Morgan".-

NOTA: Pese a la similitud de nombres cabe la posibilidad que no se trate de la misma persona, de quien sus anotaciones se informan.- >>>

EL JEFE DEL DEPARTAMENTO 3

WASHINGTON DOS SANTOS AGUINAGA
SUB - COMISARIO

152641

.2173

ITA DE COMANDANTES
EN JEFE
SERVICIO DE INFORMACION DE DEFENSA

DEPARTAMENTO	DIA	MES	AÑO
Cerro Largo.	07	02	980.

2536

- SOLICITUD DE CONSTANCIA DE HABILITACION PARA CARGOS PUBLICOS -

TITULAR	APELLIDO PATERNO: AROCENA	APELLIDO MATERNO: PEREZ
	PRIMER NOMBRE: DUMAS	SEGUNDO NOMBRE: HENRY
PADRE	PRIMER NOMBRE: VICTOR	SEGUNDO NOMBRE: HUGO
MADRE	PRIMER NOMBRE: CELESTE	SEGUNDO NOMBRE: ././/././/./.

FECHA Y LUGAR DE NACIMIENTO	DIA	MES	AÑO	PAIS	LOCALIDAD o PROVINCIA	NACIONALIDAD Y ESTADO CIVIL
	05	09	1955.	Uruguay	Bdo. de Medina.-	Oriental.- Soltero.-

1	OCUPACION	Desde el año 1978 hasta 1980ma la fecha como jornalero en Bañado de Medina en distintos lugares.-
2	DOMICILIO	Desde que nació a la fecha domiciliado en Bañado de Medina 11a Sección

		SERIE	NUMERO		DOC. de IDENT.
3	CREDENCIAL CIVICA	G.F.E.	2416.-		D.U 2.558.729-1.-

PARA SER PRESENTADO ANTE LAS AUTORIDADES DE A.F.E.
OBJETO DE LA TRAMITACION INGRESAR EN DICHO INSTITUTO.-

1 - Consignar con precisión, lugar de trabajo o estudios los 10 últimos años.
2 - Consignar con precisión cada domicilio en los últimos 10 años.
3 - Consignar si ha tenido traslados y números anteriores.

Dumas H. Arocena Perez
FIRMA DEL SOLICITANTE

COMISARIA SECCIONAL

Se eleva a la Dirección de ~~Investigaciones~~ Información e Inteligencia.-

JEFATURA DE POLICIA - Secc. 11.ª - CERRO LARGO

LOCALIDAD: Convención FECHA: 07/02/80.-

P.A. Of. Sub. Ayte. Ramón A. Silva
COMISARIO
Esteban Techera Iglesias.-
Jefe de la Seccional 11a.-

~~DIRECCION DE INVESTIGACIONES~~

CIUDAD	DIA	MES	AÑO
Melo	19	3	80

OFICINA DE INF. e INTELIGENCIA.-

JEFATURA DE POLICIA - Dirección de Investigaciones - CERRO LARGO

Se hace constar que el titular de la presente solicitud registra las anotaciones, en el fichero de esta Dirección, que se adjuntan en el Numerado Simple Nº .....

El Jefe de Of. Inf. e Int.
~~EL DIRECTOR DE INVESTIGACIONES~~
.....
Hedo Flores Jaureche
SUB COMISARIO

SIN ANOTACIONES

D. N. I. I. - DEPARTAMENTO Nº 3

CIUDAD	DIA	MES	AÑO
	21	ABR	1980

152642

Dirección Nacional de Información e Inteligencia - DEPARTAMENTO Nº 3 - Cnel. Cons. Nac. Público

Se hace constar que el solicitante registra en el fichero de esta Dirección, las anotaciones que se adjuntan en Numerado Simple Nº .....

EL JEFE DEL DEPARTAMENTO Nº 3

.....

SUB COMISARIO

2173

SIN ANOTACIONES

JUNTA DE COMANDANTES
EN JEFE
SERVICIO DE INFORMACION DE DEFENSA

S/n

DEPARTAMENTO	DIA	MES	AÑO
CERRO LARGO	05	02	1980.

2547

- SOLICITUD DE CONSTANCIA DE HABILITACION PARA CARGOS PUBLICOS -

	APELLIDO PATERNO	APELLIDO MATERNO
TITULAR	MEONI	GONZALEZ
	PRIMER NOMBRE	SEGUNDO NOMBRE
	ANALIA	XXXXXXXXXX
PADRE	PRIMER NOMBRE	SEGUNDO NOMBRE
	CARLOS	JULIO
MADRE	PRIMER NOMBRE	SEGUNDO NOMBRE
	IRMA	BELQUIS

FECHA Y LUGAR DE NACIMIENTO	DIA	MES	AÑO	PAIS	LOCALIDAD o PROVINCIA	NACIONALIDAD Y ESTADO CIVIL
	09	12	1960	URUGUAY	MELO.(1ra.Secc)	ORIENTAL, SOLTERA

1	OCUPACION	De 1968 al presente Estudiante.-
2	DOMICILIO	Desde 1968 al presente en calle La Rosa Nro.628.-

		SERIE	NUMERO		DOC. de IDENT.	
3	CREDENCIAL CIVICA	GAC	6156	XXXXXXXXXXXXXXXXXX		C.LARGO. 66.571.-

PARA SER PRESENTADO ANTE LAS AUTORIDADES DE BANCO DE PREVISION SOCIAL.-
OBJETO DE LA TRAMITACION INGRESO.-

1 - Consignar con precisión, lugar de trabajo o estudios los 10 últimos años.
2 - Consignar con precisión cada domicilio en los últimos 10 años.
3 - Consignar si ha tenido traslados y números anteriores.

Analía Meoni González
FIRMA DEL SOLICITANTE

COMISARIA SECCIONAL 1ra.

~~XXXXXXXXXXXXXXXXXXXXXXXXXXXX~~
PASE A LA OFICINA DPTAL DE INFORMACION E INTELIGENCIA.

COMISARIO

LOCALIDAD: MELO **FECHA:** 05.02.1980.-

Jefe de la Secc.1ra.-

~~DIRECCION DE INVESTIGACIONES~~	CIUDAD	DIA	MES	AÑO
	Melo	19	3	80

OFICINA DE INF. e INTELIGENCIA.-

JEFATURA DE POLICIA DE CERRO LARGO

Se hace constar que el titular de la presente solicitud registra las anotaciones, en el fichero de esta Dirección, que se adjuntan en el Numerado Simple Nº .....

El Jefe de Of.Inf.e Intg.-
~~DIRECCION DE INVESTIGACIONES~~
Pedro Mario Techera
SUB COMISARIO

SIN ANOTACIONES

D. N. I. I. . DEPARTAMENTO Nº 3	CIUDAD	DIA	MES	AÑO

152643

Dirección Nacional de Información e Inteligencia
DEPARTAMENTO Nº 3

Se hace constar que el solicitante registra en el fichero de esta Dirección, las anotaciones que se adjuntan en Numerado Simple Nº .....

EL JEFE DEL DEPARTAMENTO Nº 3

2173

SIN ANOTACIONES

...TA DE COMANDANTES
EN JEFE
SE... DE INFORMACION DE DEFENSA

DEPARTAMENTO	DIA	MES	AÑO
CERRO LARGO	31	01	1980

2°537

- SOLICITUD DE CONSTANCIA DE HABILITACION PARA CARGOS PUBLICOS -

TITULAR	APELLIDO PATERNO: BARRETO	APELLIDO MATERNO: VELAZQUEZ
	PRIMER NOMBRE: SUSANA	SEGUNDO NOMBRE: JANNET
PADRE	PRIMER NOMBRE: JOSE	SEGUNDO NOMBRE: LUIS
MADRE	PRIMER NOMBRE: DORA	SEGUNDO NOMBRE: BETIZ

FECHA Y LUGAR DE NACIMIENTO	DIA	MES	AÑO	PAIS	LOCALIDAD o PROVINCIA	NACIONALIDAD Y ESTADO CIVIL
	5	9	1960	URUGUAY	MELO	ORIENTAL, SOLTERA

1	OCUPACION	DESDE EL AÑO 1968 AL 1972 CURSO ESTUDIOS PRIMARIOS EN LA ESCUELA Nro. 2, Y DEL AÑO 1972 AL 1979 CURSO ESTUDIOS SECUNDARIOS EN EL LICEO Nro 1.
2	DOMICILIO	DESDE EL AÑO 1968 A LA FECHA EN CALLE COLON Y GUAZONAMBI.

		SERIE	NUMERO		DOC. de IDENT.
3	CREDENCIAL CIVICA	G.B.B.	10019	XXXXXXXXXXXXXXXXXXXXXXX	C.LARGO. 67.123.

PARA SER PRESENTADO ANTE LAS AUTORIDADES DE INSTITUTO DE FORMACION DOCENTE. (MELO)
OBJETO DE LA TRAMITACION PRESENTARLA AL MISMO.

1 - Consignar con precisión, lugar de trabajo o estudios los 10 últimos años.
2 - Consignar con precisión cada domicilio en los últimos 10 años.
3 - Co... tenido traslados y números anteriores.

Susana Barreto
FIRMA DEL SOLICITANTE

JEFATURA DE POLICIA - Depto. CERRO LARGO

COMISARIA SECCIONAL 1ra XXXXXXXXXXXXXXXXXX

PASE A LA OFICINA DPTAL DE INFORMACION E INTELIGENCIA

LOCALIDAD: Melo FECHA: 31.01.980.

COMISARIO
Crio: HUGO B. CALTIERI
Jefe de la Secc.1ra.

DIRECCION DE INVESTIGACIONES

CIUDAD	DIA	MES	AÑO
Melo	19	3	80

OFICINA DE INF. e INTELIGENCIA.-

JEFATURA DE POLICIA - Inteligencia - CERRO LARGO

Se hace constar que el titular de la presente solicitud registra las anotaciones, en el fichero de esta Dirección, que se adjuntan en el Numerado Simple Nº .....

El Jefe de Of. Inf. e Int.-
XXXXXXXXXXXXXXXXXX
.....
Pedro Núñez Fonseca
SUB COMISARIO

SIN ANOTACIONES

D. N. I. I. - DEPARTAMENTO Nº 3

CIUDAD	DIA	MES	AÑO
	21	ABR.	1980

152644

Dirección Nacional de Información e Inteligencia - DEPARTAMENTO Nº 3 - Sec. Nac. de Seg. Pública

Se hace constar que el solicitante registra en el fichero de esta Dirección, las anotaciones que se adjuntan en Numerado Simple Nº .....

EL JEFE DEL DEPARTAMENTO Nº 3

SIN ANOTACIONES

2173

JUNTA DE COMANDANTES
EN JEFE
SERVICIO DE INFORMACION DE DEFENSA

DEPARTAMENTO	DIA	MES	AÑO
[illegible]	05	02	980

12538

- SOLICITUD DE CONSTANCIA DE HABILITACION PARA CARGOS PUBLICOS -

TITULAR	APELLIDO PATERNO: DE OLIVAR	APELLIDO MATERNO: SOSA
	PRIMER NOMBRE: [illegible]	SEGUNDO NOMBRE: //
PADRE	PRIMER NOMBRE: JOSE	SEGUNDO NOMBRE: OLIVAR
MADRE	PRIMER NOMBRE: [illegible]	SEGUNDO NOMBRE: //

FECHA Y LUGAR DE NACIMIENTO	DIA	MES	AÑO	PAIS	LOCALIDAD o PROVINCIA	NACIONALIDAD Y ESTADO CIVIL
	24	11	931	URUGUAY	CERRO LARGO	Oriental, soltero

1	**OCUPACION**	1970 a la fecha jornalero en esta ciudad.-
2	**DOMICILIO**	1970 a la fecha en Barrio Arpí calle Mirella y Moret.-

		SERIE	NUMERO			
3	**CREDENCIAL CIVICA**	R.U.C.	5111	Sin traslados	**DOC. de IDENT.**	No.61.326.-

PARA SER PRESENTADO ANTE LAS AUTORIDADES DE JUNTA DE COMANDANTES EN JEFE
OBJETO DE LA TRAMITACION TRABAJO.-

1 - Consignar con precisión, lugar de trabajo o estudios los 10 últimos años.
2 - Consignar con precisión cada domicilio en los últimos 10 años.
3 - Consignar si ha tenido traslados y números anteriores.

X [illegible]
No sabe firmar.-
FIRMA DEL SOLICITANTE

COMISARIA SECCIONAL 15a.-

JEFATURA DE POLICIA - 15.a Sección - DPTO. CERRO LARGO

LOCALIDAD

Se eleva a la Dirección de Investigaciones.

FECHA: 5/2/980.-

COMISARIO
CPL.(R) ANT. ALBERTO BORGES
Tgdo. de la Sec. 15a.-

DIRECCION DE INVESTIGACIONES (	CIUDAD	DIA	MES	AÑO
	Melo	19	3	80

OFICINA DE INF. e INTELIGENCIA.-

JEFATURA DE POLICIA - Dirección Nacional de Información e Inteligencia - CERRO LARGO

Se hace constar que el titular de la presente solicitud registra las anotaciones, en el fichero de esta Dirección, que se adjuntan en el Numerado Simple Nº .....

El Jefe de Of.Inf.e Int.-
[illegible]
Medo Núñez Fonseca
SUB COMISARIO

SIN ANOTACIONES

D. N. I. I. DEPARTAMENTO Nº 3	CIUDAD	DIA	MES	AÑO
		21	ABR.	1980

Dirección Nacional de Información e Inteligencia - DEPARTAMENTO Nº 3 - Sec. Cons. Hab. C. Públicos

Se hace constar que el solicitante registra en el fichero de esta Dirección, las anotaciones que se adjuntan en Numerado Simple Nº .....

EL JEFE DEL DEPARTAMENTO Nº 3

[illegible] JEFE DEL DEPARTAMENTO Nº 3
por su orden

152645

2173

Benito GONZALEZ BONILLA
SUB - COMISARIO

JUNTA DE COMANDANTES
EN JEFE
SERVICIO DE INFORMACION DE DEFENSA

DEPARTAMENTO	DIA	MES	AÑO
CERRO LARGO	05	02	1980

2539

- SOLICITUD DE CONSTANCIA DE HABILITACION PARA CARGOS PUBLICOS -

TITULAR	APELLIDO PATERNO: DIOGO	APELLIDO MATERNO: ZABALA
	PRIMER NOMBRE: Milton	SEGUNDO NOMBRE: Noel
PADRE	PRIMER NOMBRE: Marino	SEGUNDO NOMBRE: .=.=.=.=.=.=.=.=.=.=.=.=.=.=.=.=.=.=.=
MADRE	PRIMER NOMBRE: Eercilia	SEGUNDO NOMBRE: .=.=.=.=.=.=.=.=.=.=.=.=.=.=.=.=.=.=.=

FECHA Y LUGAR DE NACIMIENTO	DIA	MES	AÑO	PAIS	LOCALIDAD o PROVINCIA	NACIONALIDAD Y ESTADO CIVIL
	07	07	1959	U R U G U A Y	6ta.Secc.C.largo.	oriental,soltero.

1	OCUPACION	Hasta la fecha como JORNALERO.-=.=
2	DOMICILIO	Calle Juan Antonio Lavalleja Nro.526,desde hace mas de 12 años.= =.=.

		SERIE	NUMERO			
3	CREDENCIAL CIVICA	G.A.B.	6539	.=.=.=.=.=.=.=.=.=.=.=.=.=	DOC. de IDENT.	Nro.72.449.C.largo.

PARA SER PRESENTADO ANTE LAS AUTORIDADES DE MINISTERIO DEL INTERIOR(INSTITUTO PENALES)
OBJETO DE LA TRAMITACION PARA INGRESO.=

1 - Consignar con precisión, lugar de trabajo o estudios los 10 últimos años.
2 - Consignar con precisión cada domicilio en los últimos 10 años.
3 - Consignar si ha tenido traslados y números anteriores.

Milton Diogo
FIRMA DEL SOLICITANTE
MILTON NOEL DIOGO ZABALA.=

COMISARIA SECCIONAL 2da.=

Se eleva a la Dirección de Investigaciones. POR EL ORIG.Y POR SU ORDEN.-

Of.Inf.e Inteligencia.= OFL/AYTE.

LEONARDO VALDER RUIZ.=

JEFATURA DE POLICIA - Depto. CERRO LARGO - 2.a Sección

LOCALIDAD: Melo

FECHA: 05/02/980.=

DIRECCION DE INVESTIGACIONES

CIUDAD	DIA	MES	AÑO
Melo	19	3	80

OFICINA DE INF. e INTELIGENCIA.-

JEFATURA DE POLICIA - Inf. Gral. e Inteligencia - CERRO LARGO

Se hace constar que el titular de la presente solicitud registra las anotaciones, en el fichero de esta Dirección, que se adjuntan en el Numerado Simple Nº .....

El Jefe de Of.Inf.e Int.-
[redacted]
Hedo Muñoz Fonseca
SUB COMISARIO

SIN ANOTACIONES

D. N. I. I. - DEPARTAMENTO Nº 3

CIUDAD	DIA	MES	AÑO
	21	ABR.	1980

Dirección Nacional de Información e Inteligencia - DEPARTAMENTO Nº 3 - Sec. Doc.-Hab.-C. Públicos

Se hace constar que el solicitante registra en el fichero de esta Dirección, las anotaciones que se adjuntan en Numerado Simple Nº .....

EL JEFE DEL DEPARTAMENTO Nº 3

POR [redacted] DEPARTAMENTO Nº 3
[redacted]

.....152646

2173

Benito [redacted]Z BONILLA
SUB - COMISARIO

SIN ANOTACIONES

JUNTA DE COMANDANTES
EN JEFE
SERVICIO DE INFORMACION DE DEFENSA

S/f

DEPARTAMENTO	DIA	MES	AÑO
CERRO LARGO.	04	02	1980

2°540

- SOLICITUD DE CONSTANCIA DE HABILITACION PARA CARGOS PUBLICOS -

TITULAR	APELLIDO PATERNO: FERNANDEZ	APELLIDO MATERNO: SOSA
	PRIMER NOMBRE: Wilson	SEGUNDO NOMBRE:
PADRE	PRIMER NOMBRE: Celestino	SEGUNDO NOMBRE:
MADRE	PRIMER NOMBRE: Eulogia	SEGUNDO NOMBRE:

FECHA Y LUGAR DE NACIMIENTO	DIA	MES	AÑO	PAIS	LOCALIDAD o PROVINCIA	NACIONALIDAD Y ESTADO CIVIL
	29	07	1958	U R U G U A Y	1ra.Secc.C.Largo.	Oriental, soltero.

1	OCUPACION	Hasta la fecha como JORNALERO.-
2	DOMICILIO	Del año 1970 al año 1976, en el Paraje Sarandí de Río Negro, 8va. Secc. de Rivera, del año 1976 a la fecha en calles Montevideo Nro.426; casi Rincón Artigas.

		SERIE	NUMERO		DOC. de IDENT.	
3	CREDENCIAL CIVICA	G.A.B.	Nro.6251			Nro.70.234.C.largo.

PARA SER PRESENTADO ANTE LAS AUTORIDADES DE ANTE LA JEFATURA DE POLICIA DE CERRO LARGO.-
OBJETO DE LA TRAMITACION PARA INGRESO.

1 - Consignar con precisión, lugar de trabajo o estudios los 10 últimos años.
2 - Consignar con precisión cada domicilio en los últimos 10 años.
3 - Consignar si ha tenido traslados y números anteriores.

Wilson Fernandez Sosa
FIRMA DEL SOLICITANTE
WILSON FERNANDEZ SOSA

COMISARIA SECCIONAL 2da.-

Se eleva a la Dirección de Investigaciones.
Of.Inf.e Inteligencia.POR EL CRIO.Y POR SU ORDEN:-
OFL/AYTE.
LEONARDO WALTER RUIZ.-

JEFATURA DE POLICIA 2.ª Sección Depto CERRO LARGO

LOCALIDAD: Melo
FECHA: 04/02/1980.-

DIRECCION DE INVESTIGACIONES

CIUDAD	DIA	MES	AÑO
Melo	19	3	80

OFICINA DE INF. e INTELIGENCIA.-

Se hace constar que el titular de la presente solicitud registra las anotaciones, en el fichero de esta Dirección, que se adjuntan en el Numerado Simple Nº .....

El Jefe de Of.Inf.e Int.-
EXCMO. JEFE DEPARTAMENTO

Medo Mtnez Tuya
SUB COMISARIO

SIN ANOTACIONES

D. N. I. I. - DEPARTAMENTO Nº 3

CIUDAD	DIA	MES	AÑO
	21	ABR.	1980

Dirección Nacional de Información e Inteligencia
DEPARTAMENTO Nº 3

Se hace constar que el solicitante registra en el fichero de esta Dirección, las anotaciones que se adjuntan en Numerado Simple Nº .....

JEFE SUB DEPARTAMENTO Nº 3
Por su orden

2173

EL JEFE DEL DEPARTAMENTO Nº 3

SIN ANOTACIONES 15267

Benito GONZALEZ BONITA
SUB - COMISARIO

JUNTA DE COMANDANTES EN JEFE

SERVICIO DE INFORMACION DE DEFENSA

DEPARTAMENTO	DIA	MES	AÑO
CERRO LARGO.	31	01	1980

12541

- SOLICITUD DE CONSTANCIA DE HABILITACION PARA CARGOS PUBLICOS -

		APELLIDO PATERNO	APELLIDO MATERNO
TITULAR		FREIRE	SOSA
	PRIMER NOMBRE	Ana	SEGUNDO NOMBRE Nelly
PADRE	PRIMER NOMBRE	Adám	SEGUNDO NOMBRE José
MADRE	PRIMER NOMBRE	Ana	SEGUNDO NOMBRE Yris

	DIA	MES	AÑO	PAIS	LOCALIDAD o PROVINCIA	NACIONALIDAD Y ESTADO CIVIL
FECHA Y LUGAR DE NACIMIENTO	02	12	1961	U R U G U A Y	3ra.Secc.C.Largo.	Oriental, soltera.

1 OCUPACION Hasta la fecha ESTUDIANTE.-.-.-

JUNTA DE COMANDANTES
EN JEFE
SERVICIO DE INFORMACION DE DEFENSA

DEPARTAMENTO	DIA	MES	AÑO
CERRO LARGO	07	02	980

N2542

- SOLICITUD DE CONSTANCIA DE HABILITACION PARA CARGOS PUBLICOS -

TITULAR	APELLIDO PATERNO: FIGUEREDO	APELLIDO MATERNO: PEREIRA
	PRIMER NOMBRE: JOSE XX	SEGUNDO NOMBRE: FERNANDO
PADRE	PRIMER NOMBRE: JOSE	SEGUNDO NOMBRE: MAXIMO
MADRE	PRIMER NOMBRE: REINA	SEGUNDO NOMBRE: HERY

FECHA Y LUGAR DE NACIMIENTO	DIA	MES	AÑO	PAIS	LOCALIDAD o PROVINCIA	NACIONALIDAD Y ESTADO CIVIL
	12	02	958	URUGUAY	CERRO LARGO	Oriental, soltero.-

1	OCUPACION	1970 a la fecha empleado en Empresa Rutas del Plata en Melo.-
2	DOMICILIO	1970 a la fecha en Muñoz entre Lavalleja y Chuy.-

		SERIE	NUMERO			
3	CREDENCIAL CIVICA	G.B.A.	7207	Sin traslados	DOC. de IDENT.	No. 44.485

PARA SER PRESENTADO ANTE LAS AUTORIDADES DE DIRECCION NACIONAL DE MIGRACION.-
OBJETO DE LA TRAMITACION INGRESO.-

1 - Consignar con precisión, lugar de trabajo o estudios los 10 últimos años.
2 - Consignar con precisión cada domicilio en los últimos 10 años.
3 - Consignar si ha tenido traslados y números anteriores.

X _____
FIRMA DEL SOLICITANTE

COMISARIA SECCIONAL 15

Se eleva a la Dirección de Investigaciones.

JEFATURA DE POLICIA - 15 Seccional - Dpto. CERRO LARGO

LOCALIDAD: MELO

FECHA: 7/2/980.-

COMISARIO
OFL.PPAL. LUIS ALBERTO BORCHE
Egdo. de la Sec. 15a.-

XDIRECCION DE INVESTIGACIONES

CIUDAD	DIA	MES	AÑO
Melo	20	2	80

OFICINA DE INF. e INTELIGENCIA.-

JEFATURA DE POLICIA - Div. Coord. y Enlace - CERRO LARGO

Se hace constar que el titular de la presente solicitud registra las anotaciones, en el fichero de esta Dirección, que se adjuntan en el Numerado Simple Nº .....

El Jefe de Inf.e Int.-
XEL DIRECTOR DE INVESTIGACIONESX
.....
Pedro Pérez Fonseca
SUB COMISARIO

SIN ANOTACIONES

D. N. I. I. _ DEPARTAMENTO Nº 3

CIUDAD	DIA	MES	AÑO
			13 MAR. 1980

Dirección Nacional de Información e Inteligencia - DEPARTAMENTO Nº 3 - Sec. Gral. Nac. de Seg. Pública

Se hace constar que el solicitante registra en el fichero de esta Dirección, las anotaciones que se adjuntan en Numerado Simple Nº .....

EL JEFE DEL DEPARTAMENTO Nº 3

.....

152643

POR EL JEFE DEL DEPARTAMENTO Nº 3
Y POR SU ORDEN
2173

SILCAR LARA BORGES
SUB-COMISARIO

SIN ANOTACIONES

JUNTA DE COMANDANTES
EN JEFE
SERVICIO DE INFORMACION DE DEFENSA

S/R

DEPARTAMENTO	DIA	MES	AÑO
CERRO LARGO	8	02	980

Nº 2543

- SOLICITUD DE CONSTANCIA DE HABILITACION PARA CARGOS PUBLICOS -

TITULAR	APELLIDO PATERNO: FERRAZ	APELLIDO MATERNO: =.=.=.=.=.=.=.=.=.=.=.=.=.=	
	PRIMER NOMBRE: Osvaldo	SEGUNDO NOMBRE: Solis	
PADRE	PRIMER NOMBRE: Solis	SEGUNDO NOMBRE:	
MADRE	PRIMER NOMBRE: -.-.=.=.=.=.=	SEGUNDO NOMBRE: =.=.=.=.=.=.=.=	

FECHA Y LUGAR DE NACIMIENTO	DIA	MES	AÑO	PAIS	LOCALIDAD o PROVINCIA	NACIONALIDAD Y ESTADO CIVIL
	23	7	1941	Uruguay	3a,Secc.C.Largo	Oriental,casado

1	**OCUPACION**	HASTA EL AÑO 1967,EMPLEADO COMO MECANICO EN TALLER DEL SR.VILLAFAN UBICADO EN DR.DE HERRERA 360; DEL 68 A LA FECHA EN TALLER MECANICO DEL SR. MONTIEL,SITO EN DURAZNO ENTRE DEL PILAR Y SARANDI
2	**DOMICILIO**	DESDE HACE MAS DE DIEZ AÑOS EN CONCEPCION Y ANSINA.=

		SERIE	NUMERO			
3	**CREDENCIAL CIVICA**	G.A.B.	5078		**DOC. de IDENT.**	82.268(C.Largo)

PARA SER PRESENTADO ANTE LAS AUTORIDADES DE INTELIGENCIA MUNICIPAL DE CERRO LARGO.=
OBJETO DE LA TRAMITACION SOLICITADO PARA INGRESO

1 - Consignar con precisión, lugar de trabajo o estudios los 10 últimos años.
2 - Consignar con precisión cada domicilio en los últimos 10 años.
3 - Consignar si ha tenido traslados y números anteriores.

OSVALDO SOLIS FERRAZ.=
FIRMA DEL SOLICITANTE

COMISARIA SECCIONAL 2da.

Se eleva a la Dirección de Investigaciones
Of.de I. e Inteligencia

CFL.AYTE.
COMISARIO
LEONARDO W. RUIZ.=

JEFATURA DE POLICIA - 2ª Sección - Dpto. CERRO LARGO

LOCALIDAD: Melo **FECHA:** 8/02/980.=

DIRECCION DE INVESTIGACIONES	CIUDAD	DIA	MES	AÑO
	Melo	19	3	80

OFICINA DE INF. e INTELIGENCIA.-

JEFATURA DE POLICIA - Investigaciones - CERRO LARGO

Se hace constar que el titular de la presente solicitud registra las anotaciones, en el fichero de esta Dirección, que se adjuntan en el Numerado Simple Nº .....

El Jefe de Of.Inf.e Int
DIRECCION DE INVESTIGACIONES
Pedro Mario Fonseca
SUB COMISARIO

SIN ANOTACIONES

D. N. I. I. . DEPARTAMENTO Nº 3	CIUDAD	DIA	MES	AÑO
		21	ABR.	1980

Dirección Nacional de Información e Inteligencia - DEPARTAMENTO Nº 3 - Seg. Nac. - D. Público

Se hace constar que el solicitante registra en el fichero de esta Dirección, las anotaciones que se adjuntan en Numerado Simple Nº .....

POR EL JEFE DEL DEPARTAMENTO N.o 3
y por su orden
2173

EL JEFE DEL DEPARTAMENTO Nº 3

SIN ANOTACIONES 152656

Benito GONZALEZ BONILLA
SUB - COMISARIO

É COMANDANTES
EN JEFE
E INFORMACION DE DEFENSA

DEPARTAMENTO	DIA	MES	AÑO
CERRO LARGO.	04	02	1980

2544

- SOLICITUD DE CONSTANCIA DE HABILITACION PARA CARGOS PUBLICOS -

	APELLIDO PATERNO	APELLIDO MATERNO
TITULAR	GONZALEZ	MALFATTO.
	PRIMER NOMBRE	SEGUNDO NOMBRE
	Mar ía	Cristina.=
PADRE	Luis	Alberto
MADRE	Irma	=.

FECHA Y LUGAR DE NACIMIENTO	DIA	MES	AÑO	PAIS	LOCALIDAD o PROVINCIA	NACIONALIDAD Y ESTADO CIVIL
	15	04	1953	U R U G U A Y	1ra.Secc.C. argo.	Oriental, casada.=

1	OCUPACION	HASTA LA FECHA LABORES.=
2	DOMICILIO	Desde el año 1970 a la fecha en calles Del Pilar Nro.882.=.=.=.=.=.=.=

		SERIE	NUMERO			
3	CREDENCIAL CIVICA	G.A.A.	4949/	=.=.=.=.=.=.=.=.=.=.=.=.=.=	DOC. de IDENT.	Nro.34.525.C. argo.=

PARA SER PRESENTADO ANTE LAS AUTORIDADES DE INSPECCION DE ESCUELAS.=
OBJETO DE LA TRAMITACION PARA INGRESO: COMO PROFESORA DE EDUCACION MUSICAL.=

1 - Consignar con precisión, lugar de trabajo o estudios los 10 últimos años.
2 - Consignar con precisión cada domicilio en los últimos 10 años.
3 - Consignar si ha tenido traslados y números anteriores.

María Cristina González
FIRMA DEL SOLICITANTE
MARIA CRISTINA GONZALEZ

JEFATURA DE POLICIA - Depto. CERRO LARGO - Sección 2da.

Se eleva a la Dirección de Investigaciones.
OF.INF.E INTELIGENCIA.-
POR EL CRIO. Y POR SU ORDEN.-
OFL/AYTE.
COMISARIO
LEONARDO W. RUIZ.=

LOCALIDAD Melo
FECHA: 04/02/980.=

DIRECCION DE INVESTIGACIONES

CIUDAD	DIA	MES	AÑO
Melo	19	3	80

OFICINA DE INF. e INTELIGENCIA.-

JEFATURA DE POLICIA - Inte. - CERRO LARGO

Se hace constar que el titular de la presente solicitud registra las anotaciones, en el fichero de esta Dirección, que se adjuntan en el Numerado Simple Nº .....

El Jefe de Of.Inf.e Int.-
DIRECCION DE INVESTIGACIONES
Pedro Martínez Fonseca
SUB COMISARIO

SIN ANOTACIONES

D. N. I. I. . DEPARTAMENTO Nº 3

CIUDAD	DIA	MES	AÑO
	21	ABR.	1980

Dirección Nacional de Información e Inteligencia - Min. Interior - Rep. Oriental del Uruguay - DEPARTAMENTO Nº 3

SIN ANOTACIONES

Se hace constar que el solicitante registra en el fichero de esta Dirección, las anotaciones que se adjuntan en Numerado Simple Nº .....

EL JEFE DEL DEPARTAMENTO Nº 3

POR EL JEFE DEL DEPARTAMENTO N.o 3
y por su orden .2173

152651

Benito GONZALEZ BONILLA
SUB - COMISARIO

JUNTA DE COMANDANTES
EN JEFE
SERVICIO DE INFORMACION DE DEFENSA

DEPARTAMENTO	DIA	MES	AÑO
CERRO LARGO	02	02	980

N 2545

- SOLICITUD DE CONSTANCIA DE HABILITACION PARA CARGOS PUBLICOS -

	APELLIDO PATERNO	APELLIDO MATERNO
TITULAR	HERNANDEZ	FERREIRA
	PRIMER NOMBRE	SEGUNDO NOMBRE
	LUIS	ENRIQUE
PADRE	PRIMER NOMBRE	SEGUNDO NOMBRE
	LUIS	DIONICIO
MADRE	PRIMER NOMBRE	SEGUNDO NOMBRE
	LEONOR	NO TIENE

FECHA Y LUGAR DE NACIMIENTO	DIA	MES	AÑO	PAIS	LOCALIDAD o PROVINCIA	NACIONALIDAD Y ESTADO CIVIL
	09	05	961	URUGUAY	CERRO LARGO	oriental,soltero

1	OCUPACION	Hasta la fecha estudiante.
2	DOMICILIO	Desde el año 1970 en Juan Darío Silva No.287 Apto. 107

		SERIE	NUMERO		DOC. de IDENT.
3	CREDENCIAL CIVICA	G.A.B	6642		72.322

PARA SER PRESENTADO ANTE LAS AUTORIDADES DE De la INTENDENCIA Mpal. de CERRO LARGO
OBJETO DE LA TRAMITACION Para ingreso

1 - Consignar con precisión, lugar de trabajo o estudios los 10 últimos años.
2 - Consignar con precisión cada domicilio en los últimos 10 años.
3 - Consignar si ha tenido traslados y números anteriores.

Luis Enrique Hernández Ferreira
FIRMA DEL SOLICITANTE

COMISARIA SECCIONAL 2da.

Se eleva a la Dirección de Investigaciones.
Of de Información e Inteligencia.

POR EL CRIO. Y POR SU ORDEN.=
OFL/AYTE.=
LEONARDO WALTER RUIZ.=

LOCALIDAD: Melo

FECHA: 02/02/980

JEFATURA DE POLICIA - Depto. 2.º Sección - CERRO LARGO

DIRECCION DE INVESTIGACIONES

CIUDAD	DIA	MES	AÑO
Melo	19	3	80

OFICINA DE INF. e INTELIGENCIA.-

JEFATURA DE POLICIA - Información e Inteligencia - CERRO LARGO

Se hace constar que el titular de la presente solicitud registra las anotaciones, en el fichero de esta Dirección, que se adjuntan en el Numerado Simple Nº .....

El Jefe de Of.Inf.e Int.-
DIRECCION DE INVESTIGACIONES
.....
Pedro Nuñez Figueira
SUB COMISARIO

SIN ANOTACIONES

D. N. I. I. - DEPARTAMENTO Nº 3

CIUDAD	DIA	MES	AÑO
	21	ABR.	1980

Dirección Nacional de Información e Inteligencia
DEPARTAMENTO Nº 3
Min. Educ. y Cult. - Min. Hac. - C. Público

Se hace constar que el solicitante registra en el fichero de esta Dirección, las anotaciones que se adjuntan en Numerado Simple Nº .....

EL JEFE DEL DEPARTAMENTO Nº 3

.....

ANOTACIONES 152652

2173

JUNTA DE CO[illegible]ANTES
EN
SERVICIO DE INFO[illegible]N DE DEFENSA

S/A

DEPARTAMENTO	DIA	MES	AÑO
C.Largo	31	1	1980

Nº 2546

- SOLICITUD DE CONSTANCIA DE HABILITACION PARA CARGOS PUBLICOS -

TITULAR	APELLIDO PATERNO: LEIVAS	APELLIDO MATERNO: NUÑEZ
	PRIMER NOMBRE: UBERDEY	SEGUNDO NOMBRE: = = = =
PADRE	PRIMER NOMBRE: [illegible]NERIOR	SEGUNDO NOMBRE: = = = =
MADRE	PRIMER NOMBRE: JOVINA	SEGUNDO NOMBRE: = = = = =

FECHA Y LUGAR DE NACIMIENTO	DIA	MES	AÑO	PAIS	LOCALIDAD o PROVINCIA	NACIONALIDAD Y ESTADO CIVIL
	20	7	1946	Uruguay	C.Largo	oriental.casado

1	**OCUPACION**	1969 a 1970 en la Unidad de Infantería No2 cómo soldado.-De 1970 a la fecha cómo jornadero.-
2	**DOMICILIO**	1969 a 1970 paraba la Unidad.-De 1970 a 1978 en Asperezas.12a Secc. De1978 a la fecha en Melo. en Ruta 26 Km 1½ barrio Collazo.-

3	CREDENCIAL CIVICA	SERIE	NUMERO		DOC. de IDENT.
		GBA	7719	Con traslado de BDD 30195	1.537.816-5.C.Largo

PARA SER PRESENTADO ANTE LAS AUTORIDADES DE INTENDENCIA MPAL. DE C. LARGO
OBJETO DE LA TRAMITACION INGRESO

1 - Consignar con precisión, lugar de trabajo o estudios los 10 últimos años.
2 - Consignar con precisión cada domicilio en los últimos 10 años.
3 - Consignar si ha tenido traslados y números anteriores.

x
FIRMA DEL SOLICITANTE

COMISARIA SECCIONAL 15a

Se eleva a la Dirección de Investigaciones.

LOCALIDAD: Melo **FECHA:** 31/1/980.-

COMISARIO
Of.P-al Luis A.Borche.-
Egdo 15a Secc.-

DIRECCION DE INVESTIGACIONES

CIUDAD	DIA	MES	AÑO
Melo	19	3	80

OFICINA DE INF. e INTELIGENCIA.-

Se hace constar que el titular de la presente solicitud registra las anotaciones, en el fichero de esta Dirección, que se adjuntan en el Numerado Simple Nº .....

El Jefe de Of Inf.e Int.-

Hedo Núñez Fonseca
SUB COMISARIO

SIN ANOTACIONES

D. N. I. I. . DEPARTAMENTO Nº 3

CIUDAD	DIA	MES	AÑO
	21	ABR	1980

Se hace constar que el solicitante registra en el fichero de esta Dirección, las anotaciones que se adjuntan en Numerado Simple Nº .....

POR EL JEFE DEL DEPARTAMENTO N.o 3
y por su orden 2173

EL JEFE DEL DEPARTAMENTO Nº 3

SIN ANOTACIONES 152653

Benito GONZALEZ BONILLA
SUB - COMISARIO

JUNTA [illegible] OMANDANTES
[illegible] SFE
SERVICIO DE INFORMACION DE DEFENSA

DEPARTAMENTO	DIA	MES	AÑO
Canelones	25	3	980

Nº 15970

- SOLICITUD DE CONSTANCIA DE HABILITACION PARA CARGOS PUBLICOS -

TITULAR	APELLIDO PATERNO: HERNANDEZ	APELLIDO MATERNO: GARCIA
	PRIMER NOMBRE: VERONICA	SEGUNDO NOMBRE: SANDRA
PADRE	PRIMER NOMBRE: LUIS	SEGUNDO NOMBRE: ALBERTO
MADRE	PRIMER NOMBRE: ANTONIA	SEGUNDO NOMBRE:

FECHA Y LUGAR DE NACIMIENTO	DIA	MES	AÑO	PAIS	LOCALIDAD o PROVINCIA	NACIONALIDAD Y ESTADO CIVIL
	23	9	1958	URUGUAY	CANELONES	uruguaya, soltera

1	**OCUPACION**	Desde 1970 a 1971-Primaria-Escuela No.75-Estación Atlantida-desde 1971 a 1973-Secundaria-Liceo Piloto-Atlantida-desde 1973 a 1975-Secundaria-Liceo No.15-Aroceena No.1919-Mdeo.desde 1975 a 1976-Boutique-"Cristina"Atlantida-desde 1976 a 1979-INTERFISA-Camino Carrasco Km.16.100.desde 1979 a la fecha-Liceo No.8.8 de Octubre casi Garibaldi-Mdeo.-
2	**DOMICILIO**	Desde 1970 a 1976-Barrio Estación Atlantida-desde 1976 a 1977-calle Yamandú -- Rodriguez No.61 Bis-Paso Carrasco-desde 1977 a la fecha en calle Jose Alonso y Trelles No.60-Paso Carrasco.-

		SERIE	NUMERO			
3	**CREDENCIAL CIVICA**	A.G.A	6076	Sin Traslados	**DOC. de IDENT.**	1.672.747-Montevideo-

PARA SER PRESENTADO ANTE LAS AUTORIDADES DE UNIVERSIDAD DEL TRABAJO DEL URUGUAY
OBJETO DE LA TRAMITACION INGRESO

1 - Consignar con precisión, lugar de trabajo o estudios los 10 últimos años.
2 - Consignar con precisión cada domicilio en los últimos 10 años.
3 - Consignar si ha tenido traslados y números anteriores.

Verónica Hernández
FIRMA DEL SOLICITANTE

COMISARIA SECCIONAL 18va.

Se eleva a la Dirección de Investigaciones.

COMISARIA 18ª SECCIÓN CANELONES

COMISARIO
LEONARDO D. FERREIRA.-

LOCALIDAD: SHANGRILA **FECHA:** Marzo 25 de 1980.-

DIRECCION DE INVESTIGACIONES

CIUDAD	DIA	MES	AÑO
	3	ABR.	1980

JEFATURA DE POLICIA CANELONES OFICINA DE INFORMACION

Se hace constar que el titular de la presente solicitud registra las anotaciones, en el fichero de esta Dirección, que se adjuntan en el Numerado Simple Nº .....

EL DIRECTOR DE INVESTIGACIONES

WISTHON M. VITALE ANTONACCI
OFICIAL AYUDANTE

SIN ANOTACIONES

D. N. I. I. . DEPARTAMENTO Nº 3 152654

CIUDAD	DIA	MES	AÑO
	19	MAYO	1980

Dirección Nacional de Información e Inteligencia DEPARTAMENTO Nº 3 Sec. Cons.-Hab.-C. Públ.

Se hace constar que el solicitante registra en el fichero de esta Dirección, las anotaciones que se adjuntan en Numerado Simple Nº .....

POR EL JEFE DEL DEPARTAMENTO N.o 3
y por su orden 2173

EL JEFE DEL DEPARTAMENTO Nº 3

SIN ANOTACIONES

Benito GONZALEZ BONILLA
SUB - COMISARIO

JUNTA DE COMANDANTES
EN JEFE
SERVICIO DE INFORMACION DE DEFENSA

DEPARTAMENTO	DIA	MES	AÑO
Canelones	24	3	980

Nº 15.971

- SOLICITUD DE CONSTANCIA DE HABILITACION PARA CARGOS PUBLICOS -

		APELLIDO PATERNO	APELLIDO MATERNO
TITULAR		SOSA	VIDAL
	PRIMER NOMBRE	LUIS	SEGUNDO NOMBRE ALBERTO
PADRE	PRIMER NOMBRE	MATIAS	SEGUNDO NOMBRE MODESTO
MADRE	PRIMER NOMBRE	LUZ	SEGUNDO NOMBRE DE LA SELVA

FECHA Y LUGAR DE NACIMIENTO	DIA	MES	AÑO	PAIS	LOCALIDAD o PROVINCIA	NACIONALIDAD Y ESTADO CIVIL
	13	8	959	Uruguay	Montevideo	oriental, soltero

1	OCUPACION	Desde el año 1968 a 1971-Concurría a Escuela Primaria.-Desde el año 1972 a 1978 Concurría a Escuela Industrial-Pando y Instituto de Electrotenia Mdeo.-1979 a la fecha trabaja en A.N.C.A.P.-
2	DOMICILIO	Desde el año 1968 a la fecha-Ruta 6 Km.23.200 (Barrio San Andres).-Toledo.-

		SERIE	NUMERO		DOC. de IDENT.
3	CREDENCIAL CIVICA	B.I.B	27820		1.610.664 de Mdeo.-

PARA SER PRESENTADO ANTE LAS AUTORIDADES DE -A.N.C.A.P.-
OBJETO DE LA TRAMITACION -PERMANECER EN EL CARGO

1 - Consignar con precisión, lugar de trabajo o estudios los 10 últimos años.
2 - Consignar con precisión cada domicilio en los últimos 10 años.
3 - Consignar si ha tenido traslados y números anteriores.

Luis A. Sosa
FIRMA DEL SOLICITANTE

COMISARIA SECCIONAL 20a.-

COMISARIA 20a SECCION TOLEDO CANELONES

Se eleva a la Dirección de Investigaciones.

LOCALIDAD TOLEDO FECHA: 26 de marzo de 1980.-

COMISARIO
JUAN FRANCISCO MENDEZ FERREIRA
COMISARIO

DIRECCION DE INVESTIGACIONES

CIUDAD	DIA	MES	AÑO
	3	ABR	1980

JEFATURA DE POLICIA CANELONES OFICINA DE INFORMACION

Se hace constar que el titular de la presente solicitud registra las anotaciones, en el fichero de esta Dirección, que se adjuntan en el Numerado Simple Nº .....

EL DIRECTOR DE INVESTIGACIONES

WISTHON M. VITALE ANTONACCI
OFICIAL AYUDANTE

SIN ANOTACIONES

D. N. I. DEPARTAMENTO Nº 3 152655

CIUDAD	DIA	MES	AÑO
			1980

Dirección Nacional de Información e Inteligencia DEPARTAMENTO Nº 3 Servicio Público

Se hace constar que el solicitante registra en el fichero de esta Dirección, las anotaciones que se adjuntan en Numerado Simple Nº .....

POR EL JEFE DEL DEPARTAMENTO N.o 3
y por su orden
2173

EL JEFE DEL DEPARTAMENTO Nº 3

SIN ANOTACIONES.....

Benito GONZALEZ BONILLA
SUB - COMISARIO

JUNTA DE COMANDANTES
EN JEFE
SERVICIO DE INFORMACION DE DEFENSA

DEPARTAMENTO	DIA	MES	AÑO
Canelones	24	3	80

Nº 15.972

- SOLICITUD DE CONSTANCIA DE HABILITACION PARA CARGOS PUBLICOS -

	APELLIDO PATERNO	APELLIDO MATERNO
TITULAR	GALOZZO	BENTANCOR
	PRIMER NOMBRE	SEGUNDO NOMBRE
	MARISA	EDELBER
PADRE	PRIMER NOMBRE	SEGUNDO NOMBRE
	RUBEN	DANTE
MADRE	PRIMER NOMBRE	SEGUNDO NOMBRE
	IRMA	PABLA

FECHA Y LUGAR DE NACIMIENTO	DIA	MES	AÑO	PAIS	LOCALIDAD o PROVINCIA	NACIONALIDAD Y ESTADO CIVIL
	8	9	955	R.O.U.	Canelones	oriental/soltera

1	OCUPACION	1979 a la fecha.- Alianza Cultural Uruguay-EE.UU.(Mdeo) estudiente) 1969 a 1976.- Liceo de Las Piedras.- 1977 a 1979.-Labores.-
2	DOMICILIO	1963 a la fecha.- Blandengues 381 esq. J.P.Varela.-

		SERIE	NUMERO			
3	CREDENCIAL CIVICA	CDA	48163	==========	DOC. de IDENT.	1.985.557 (Mdeo)

PARA SER PRESENTADO ANTE LAS AUTORIDADES DE A.F.E.-
OBJETO DE LA TRAMITACION INGRESO

1 - Consignar con precisión, lugar de trabajo o estudios los 10 últimos años.
2 - Consignar con precisión cada domicilio en los últimos 10 años.
3 - Consignar si ha tenido traslados y números anteriores.

FIRMA DEL SOLICITANTE

COMISARIA SECCIONAL 21a. Se eleva a la Dirección de Investigaciones.

COMISARIA 21a. SECCION

LOCALIDAD: Las Piedras FECHA: 24-3-980

OFICIAL PPAL: [redacted]
MIGUEL A PEREZ CABRERA

DIRECCION DE INVESTIGACIONES	CIUDAD	DIA	MES	AÑO
		3	ABR.	1980

JEFATURA DE POLICIA CANELONES OFICINA DE INFORMACION

Se hace constar que el titular de la presente solicitud registra las anotaciones, en el fichero de esta Dirección, que se adjuntan en el Numerado Simple Nº .....

EL DIRECTOR DE INVESTIGACIONES

WISTHON M. VITALE ANTONACCI
OFICIAL AYUDANTE

SIN ANOTACIONES

D. N. I.	DEPARTAMENTO Nº 3	CIUDAD	DIA	MES	AÑO
			22	MAYO	1980

152656

Dirección Nacional de Información e Inteligencia - Min. de Cult. - Hab. y Público
DEPARTAMENTO 3

Se hace constar que el solicitante registra en el fichero de esta Dirección, las anotaciones que se adjuntan en Numerado Simple Nº NUMERADO 3 .....

POR EL JEFE y por su orden 2173

EL JEFE DEL DEPARTAMENTO Nº 3

SIN ANOTACIONES .....

Benito GONZALEZ BONILLA
SUB - COMISARIO

JUNTA DE COMANDANTES
EN JEFE
SERVICIO DE INFORMACION DE DEFENSA

DEPARTAMENTO	DIA	MES	AÑO
CANELONES	25	03	80

Nº 15973

- SOLICITUD DE CONSTANCIA DE HABILITACION PARA CARGOS PUBLICOS -

TITULAR	APELLIDO PATERNO: VARELA	APELLIDO MATERNO: DE LONGO
	PRIMER NOMBRE: RUBENS	SEGUNDO NOMBRE: DAIBER
PADRE	PRIMER NOMBRE: JUAN	SEGUNDO NOMBRE: GU ALBERTO
MADRE	PRIMER NOMBRE: ENILDA	SEGUNDO NOMBRE: - - - - -

FECHA Y LUGAR DE NACIMIENTO	DIA	MES	AÑO	PAIS	LOCALIDAD o PROVINCIA	NACIONALIDAD Y ESTADO CIVIL
	24	07	959	R.O. del URUGUAY	MONTEVIDEO	oriental, casado

1	OCUPACION	30 de Noviembre de 1979, a la fecha, changas.- 1º de Setiembre de 1978 a 30 de Noviembre de 1979, Brigada Nº1 Carrasco F.Aérea.- 1974 a 1977 U.T.U. Las Piedras.- 1968 a 1974 Escuela Experimental Las Piedras.-
2	DOMICILIO	1960 a la fecha.-Calle Tenientes de Artigas Nº398 y Virgen de Lourdes.-

		SERIE	NUMERO		DOC. de IDENT.
3	CREDENCIAL CIVICA	C D A	47.198	- - - -	1.680.307 Montevideo.-

PARA SER PRESENTADO ANTE LAS AUTORIDADES DE Universidad del Trabajo y la S. Social.-
OBJETO DE LA TRAMITACION Ingreso.-

1 - Consignar con precisión, lugar de trabajo o estudios los 10 últimos años.
2 - Consignar con precisión cada domicilio en los últimos 10 años.
3 - Consignar si ha tenido traslados y números anteriores.

FIRMA DEL SOLICITANTE

COMISARIA SECCIONAL 21ra.

Se eleva a la Dirección de Investigaciones.

EL ENCARGADO DE LA SECCIONAL.-
OFICIAL PRINCIPAL.-
COMISARIO
MIGUEL A.PEREZ CABRERA.-

LOCALIDAD: Las Piedras FECHA: 25 de Marzo de 1980.-.

COMISARIA 21ª SECCION LAS PIEDRAS CANELONES

DIRECCION DE INVESTIGACIONES

CIUDAD | DIA 3 | MES ABR. | AÑO 1980

JEFATURA DE POLICIA DE CANELONES

Se hace constar que el titular de la presente solicitud registra las anotaciones, en el fichero de esta Dirección, que se adjuntan en el Numerado Simple Nº .....

EL DIRECTOR DE INVESTIGACIONES

WISTHON M. VITALE ANTONACCI
OFICIAL AYUDANTE

SIN ANOTACIONES

D. N. I. - DEPARTAMENTO Nº 3

CIUDAD | DIA 22 | MES MAYO | AÑO 1980

Dirección Nacional de Información e Inteligencia - DEPARTAMENTO Nº 3 - Sec. Vcas.-Hab.-C. Públicas

152657

Se hace constar que el solicitante registra en el fichero de esta Dirección, las anotaciones que se adjuntan en Numerado Simple Nº .....

POR EL JEFE DEL DEPARTAMENTO No 3
y por su orden 2173

EL JEFE DEL DEPARTAMENTO Nº 3

SIN ANOTACIONES

Benito GONZALEZ BONILLA
SUB - COMISARIO

JUNTA DE COMANDANTES
EN JEFE
SERVICIO DE INFORMACION DE DEFENSA

DEPARTAMENTO	DIA	MES	AÑO
Canelones	25	03	80

Nº 15.975

- SOLICITUD DE CONSTANCIA DE HABILITACION PARA CARGOS PUBLICOS -

TITULAR	APELLIDO PATERNO: ALMIRON	APELLIDO MATERNO: FERRUJO
	PRIMER NOMBRE: Roberto	SEGUNDO NOMBRE: Hebert
PADRE	PRIMER NOMBRE: Artemio	SEGUNDO NOMBRE: Amir
MADRE	PRIMER NOMBRE: Perla	SEGUNDO NOMBRE: Iris

FECHA Y LUGAR DE NACIMIENTO	DIA	MES	AÑO	PAIS	LOCALIDAD o PROVINCIA	NACIONALIDAD Y ESTADO CIVIL
	25	09	56	Uruguay	Montevideo.-	Oriental-casado-

1	**OCUPACION**	1974 a 1975 en Panadería "Amalfi", en Constitución 1910-Mvdeo.,1975 al 79 en Panadería "La Praviana",ubicada en Lima 1300-Mvdeo.-1979 ingresa en Intendencia Municipal de Canelones.-
2	**DOMICILIO**	Desde 1972 a 1978 en Constitución Nº1381-Mvdeo.-1978 a mayo del 79 // en La Paz Nº2039-Mvdeo.Desde esa fecha en Estación La Floresta.-

		SERIE	NUMERO			
3	**CREDENCIAL CIVICA**	B.J.B.	15330	no tiene	**DOC. de IDENT.**	1.621.770-Mvdeo.-

PARA SER PRESENTADO ANTE LAS AUTORIDADES DE N.O.P.
OBJETO DE LA TRAMITACION Ingreso.-

1 - Consignar con precisión, lugar de trabajo o estudios los 10 últimos años.
2 - Consignar con precisión cada domicilio en los últimos 10 años.
3 - Consignar si ha tenido traslados y números anteriores.

Roberto Almirón
FIRMA DEL SOLICITANTE

COMISARIA SECCIONAL 23a.- Se eleva a la Dirección de Investigaciones.

COMISARIA 23a. SECCION - LA FLORESTA - CANELONES

COMISARIO
NELSON OSORIO BATISTA

LOCALIDAD: La Floresta.- **FECHA:** 25/3/80

DIRECCION DE INVESTIGACIONES

CIUDAD	DIA	MES	AÑO
	3	ABR.	1980

JEFATURA DE POLICIA - CANELONES

Se hace constar que el titular de la presente solicitud registra las anotaciones, en el fichero de esta Dirección, que se adjuntan en el Numerado Simple Nº .....

EL DIRECTOR DE INVESTIGACIONES

WISTHON M. VITALE ANTONACCI
OFICIAL AYUDANTE

SIN ANOTACIONES

D. N. I. - DEPARTAMENTO Nº 3

CIUDAD	DIA	MES	AÑO
	22	MAYO	1980

152658

Dirección Nacional de Información e Inteligencia - DEPARTAMENTO Nº 3 - Sec. Cons. Hab. C. Público

Se hace constar que el solicitante registra en el fichero de esta Dirección, las anotaciones que se adjuntan en Numerado Simple Nº .....
POR EL JEFE DEL DEPARTAMENTO N.o 3
por su orden
2173

SIN ANOTACIONES

EL JEFE DEL DEPARTAMENTO Nº 3

Benito GONZALEZ BONILLA
SUB - COMISARIO

JUNTA DE COMANDANTES
JEFE
SERVICIO DE INFORMACION DE DEFENSA

DEPARTAMENTO	DIA	MES	AÑO
CANELONES.-	25.-	3.-	80.-

Nº 15.976

- SOLICITUD DE CONSTANCIA DE HABILITACION PARA CARGOS PUBLICOS -

TITULAR	APELLIDO PATERNO: SAN MARTIN.-	APELLIDO MATERNO: HERNANDEZ.-	
	PRIMER NOMBRE: JORGE.-	SEGUNDO NOMBRE: EDUARDO.-	
PADRE	PRIMER NOMBRE: HUGO.-	SEGUNDO NOMBRE: EDUARDO.-	
MADRE	PRIMER NOMBRE: MARIA.-	SEGUNDO NOMBRE: ESTHER.-	

FECHA Y LUGAR DE NACIMIENTO	DIA	MES	AÑO	PAIS	LOCALIDAD o PROVINCIA	NACIONALIDAD Y ESTADO CIVIL
	13.-	2.-	62.-	URUGUAY.-	Pando.-	Oriental,soltero.-

1	OCUPACION	Concurria a la escuela 153 de Parque del Plata,año 1974 ingresó al Liceo de Atlantida,hasta el año 1975,1976 y 1977 en el liceo Militar Nº 2 de Durazno,1978 desocupado,año 1979 quinto libre en el liceo de Atlantida.-
2	DOMICILIO	1970 a 1975 en calle 12 e Interbalnearia de Parque del Plata,1976 al 78 en calle Sarmiento casi Gallinal S/N ciudad de Durazno;y ultimamente en diagonal 5 entre "B" y "C" de Parque del Plata.-.-.-.-.-.-.-.-.-.-.-.-.-.-.-.

		SERIE	NUMERO		DOC. de IDENT.
3	CREDENCIAL CIVICA	C.C.A.-	58614.-	CANELONES.-	122258(Canelones).-

PARA SER PRESENTADO ANTE LAS AUTORIDADES DE: DIRECCION NACIONAL DE BOMBEROS.-
OBJETO DE LA TRAMITACION: INGRESO.-

1 - Consignar con precisión, lugar de trabajo o estudios los 10 últimos años.
2 - Consignar con precisión cada domicilio en los últimos 10 años.
3 - Consignar si ha tenido traslados y números anteriores.

FIRMA DEL SOLICITANTE

COMISARIA SECCIONAL

COMISARIA 1ª SECCION PARQUE del PLATA CANELONES

Se eleva a la Dirección de Investigaciones.

Roberto GARCIA FERNANDEZ.-
SUB COMISARIO

LOCALIDAD: Parque del Plata.- FECHA: 25 de Marzo de 1980.-

DIRECCION DE INVESTIGACIONES

CIUDAD	DIA	MES	AÑO
	3	ABR.	1980

JEFATURA DE POLICIA OFICINA DE INFORMACION CANELONES

Se hace constar que el titular de la presente solicitud registra las anotaciones, en el fichero de esta Dirección, que se adjuntan en el Numerado Simple Nº .....

EL DIRECTOR DE INVESTIGACIONES

WISTHON M. VITALE ANTONACCI
OFICIAL AYUDANTE

SIN ANOTACIONES

D. N. I. I. - DEPARTAMENTO Nº 3

152653

CIUDAD	DIA	MES	AÑO
			1980

Dirección Nacional de Información e Inteligencia - Seguridad Pública - DEPARTAMENTO Nº 3

Se hace constar que el solicitante registra en el fichero de esta Dirección, las anotaciones que se adjuntan en Numerado Simple N.o. .....

POR EL JEFE DEL DEPARTAMENTO Nº 3
y por su orden
2173

EL JEFE DEL DEPARTAMENTO Nº 3

SIN ANOTACIONES.....

Benito GONZALEZ BONILLA
SUB - COMISARIO

JUNTA DE COMANDANTES EN JEFE
SERVICIO DE INFORMACION DE DEFENSA

DEPARTAMENTO	DIA	MES	AÑO
Canelones	24	III	80.-

Nº 15977

- SOLICITUD DE CONSTANCIA DE HABILITACION PARA CARGOS PUBLICOS -

TITULAR	APELLIDO PATERNO: ABREU	APELLIDO MATERNO: SEDEZ	
	PRIMER NOMBRE: Edinson.-	SEGUNDO NOMBRE: -	
PADRE	PRIMER NOMBRE: Juan	SEGUNDO NOMBRE: -	
MADRE	PRIMER NOMBRE: Graciano	SEGUNDO NOMBRE: Enriqueta	

FECHA Y LUGAR DE NACIMIENTO	DIA	MES	AÑO	PAIS	LOCALIDAD o PROVINCIA	NACIONALIDAD Y ESTADO CIVIL
	24.	2	1931	Uruguay	7a.Canelones	uruguaya, casado

1	OCUPACION	Desde mes de noviembre del año 1967 en Intendencia M.Canelones.-
2	DOMICILIO	Desde 1959 hasta la fecha, en R.8-K.27.600.- ~~Calle Nro.3.-~~ en Secc.25ta.de Canelones.-

		SERIE	NUMERO		DOC. de IDENT.
3	CREDENCIAL CIVICA	CMA	10689.-	Sin traslado.-	31.082 Canelones

PARA SER PRESENTADO ANTE LAS AUTORIDADES DE Intendencia Municipal de Canelones.-
OBJETO DE LA TRAMITACION para permanecer.-

1 - Consignar con precisión, lugar de trabajo o estudios los 10 últimos años.
2 - Consignar con precisión cada domicilio en los últimos 10 años.
3 - Consignar si ha tenido traslados y números anteriores.

FIRMA DEL SOLICITANTE

COMISARIA SECCIONAL 25ta. Se eleva a la Dirección de Investigaciones.

EL TITULAR SECCIONAL 25ta.-

OFICIAL SUB.AYUDANTE:

COMISARIO
JUAN C RLOS ALVEZ CASTRO.

LOCALIDAD: Pje.Cap.Juan Artigas FECHA: 24.III.80.-

JCAC.ers.-

COMISARIA 25ª SECCION - CANELONES

DIRECCION DE INVESTIGACIONES

CIUDAD | DIA 3 ABR. | MES | AÑO 1980

JEFATURA DE POLICIA DE CANELONES

Se hace constar que el titular de la presente solicitud registra las anotaciones, en el fichero de esta Dirección, que se adjuntan en el Numerado Simple Nº .....

EL DIRECTOR DE INVESTIGACIONES

.....
WISTHON M. VITALE ANTONACCI
OFICIAL AYUDANTE

SIN ANOTACIONES

D. N. I. DEPARTAMENTO Nº 3 152660

CIUDAD | DIA 22 MAYO | AÑO 1980

Dirección Nacional de Información e Inteligencia - DEPARTAMENTO Nº 3 - Sec. Orden Público

Se hace constar que el solicitante registra en el fichero de esta Dirección, las anotaciones que se adjuntan en Numerado Simple Nº .....

POR EL JEFE DEL DEPARTAMENTO N.o 3

EL JEFE DEL DEPARTAMENTO Nº 3 y por su orden 2173

SIN ANOTACIONES

.....

Benito GONZALEZ BONILLA
SUB - COMISARIO

JUNTA DE COMANDANTES
EN JEFE
SERVICIO DE INFORMACION DE DEFENSA

DEPARTAMENTO	DIA	MES	AÑO
Canelones	26	3	1980

Nº 15.978

- SOLICITUD DE CONSTANCIA DE HABILITACION PARA CARGOS PUBLICOS -

TITULAR	APELLIDO PATERNO: Esteves	APELLIDO MATERNO: Iglesias	
	PRIMER NOMBRE: Luisa	SEGUNDO NOMBRE: Esther	
PADRE	PRIMER NOMBRE: Victor	SEGUNDO NOMBRE: [illegible]	
MADRE	PRIMER NOMBRE: Maria	SEGUNDO NOMBRE: [illegible]	

FECHA Y LUGAR DE NACIMIENTO	DIA	MES	AÑO	PAIS	LOCALIDAD o PROVINCIA	NACIONALIDAD Y ESTADO CIVIL
	21	VI	1956	Uruguay	Ita.Canelones	Oriental,Soltera

1	OCUPACION	Desde el añº 1964 al añº 1970 Escuela Nº110 de Canelones,d l añº 1971 al añº 1974 Escuela Industrial de Canelones, y del añº 1974 a la fecha labores.-
2	DOMICILIO	Desde el añº 1956 a la fecha en calle Luis A de Herrera ,casi Maria Stagnero de Munar,Canelones.-

		SERIE	NUMERO		DOC. de IDENT.
3	CREDENCIAL CIVICA	C A A	24252	- - - - - - - - - - - - - -	93.579.Canelones.-

PARA SER PRESENTADO ANTE LAS AUTORIDADES DE U.T.U.
OBJETO DE LA TRAMITACION Ingreso

1 - Consignar con precisión, lugar de trabajo o estudios los 10 últimos años.
2 - Consignar con precisión cada domicilio en los últimos 10 años.
3 - Consignar si ha tenido traslados y números anteriores.

FIRMA DEL SOLICITANTE

COMISARIA SECCIONAL 1ra. — Se eleva a la Dirección de Investigaciones.

COMISARIA 1ra. SECCIONAL CIUDAD CANELONES

LOCALIDAD: Canelones FECHA: Marzo 26 de 1980.-

Sgto. 1º
JOSE C. CENTURION

DIRECCION DE INVESTIGACIONES

CIUDAD	DIA	MES	AÑO
	3	ABR.	1980

JEFATURA DE POLICIA OFICINA DE INFORMACION CANELONES

Se hace constar que el titular de la presente solicitud registra las anotaciones, en el fichero de esta Dirección, que se adjuntan en el Numerado Simple Nº .....

EL DIRECTOR DE INVESTIGACIONES

.....
WISTHON M. VITALE ANTONACCI
OFICIAL AYUDANTE

SIN ANOTACIONES

D. N. I. DEPARTAMENTO Nº 3	152661	CIUDAD	DIA	MES	AÑO
			22	MAYO	1980

Dirección Nacional de Información e Inteligencia · Servicio Público · DEPARTAMENTO Nº 3

Se hace constar que el solicitante registra en el fichero de esta Dirección, las anotaciones que se adjuntan en Numerado Simple Nº .....

EL JEFE DEL DEPARTAMENTO Nº 3

SIN ANOTACION

POR EL JEFE DEL DEPARTAMENTO N.o 3
y por su orden
2173

Benito GONZALEZ BONILLA
SUB - [illegible]

JUNTA DE COMANDANTES
EN JEFE
SERVICIO DE INFORMACION DE DEFENSA

DEPARTAMENTO	DIA	MES	AÑO
Montevideo	23	1	979

N.o 535 cwp.-

- SOLICITUD DE CONSTANCIA DE HABILITACION PARA CARGOS PUBLICOS -

TITULAR	APELLIDO PATERNO: RODRIGUEZ	APELLIDO MATERNO: TRENTINI
	PRIMER NOMBRE: ROMULO	SEGUNDO NOMBRE: ----------
PADRE	PRIMER NOMBRE: SILVESTRE (fall)	SEGUNDO NOMBRE: ----------
MADRE	PRIMER NOMBRE: FLORENCIA (fall)	SEGUNDO NOMBRE: ----------

FECHA Y LUGAR DE NACIMIENTO	DIA	MES	AÑO	PAIS	LOCALIDAD o PROVINCIA	NACIONALIDAD
	24	3	930	R.O.del Uruguay	Tacuarembó	Oriental+Soltero.

1	OCUPACION	1969 a la fecha en Intendencia Municipal de Montevideo.(sub.jefe-Técnico del Dpto.de Tránsito.).-
2	DOMICILIO	1969 a la fecha en Manuel Herrera y Obes Nº 4696.-

		SERIE	NUMERO			
3	CREDENCIAL CIVICA	RBD	7237.-	APA 5904.-	DOC. de IDENT.	762.106.-

PARA SER PRESENTADO ANTE LAS AUTORIDADES DE INTENDENCIA MUNICIPAL DE MONTEVIDEO/.-
OBJETO DE LA TRAMITACION

1 - Consignar con precisión lugar de trabajo o estudio los 10 últimos años.
2 - Consignar con precisión cada domicilio en los últimos 10 años.
3 - Consignar fecha tenido traslados y números anteriores.

X _____
FIRMA DEL SOLICITANTE

POLICIA DE MONTEVIDEO SECCIONAL 19

COMISARIA SECCIONAL 19na.

Pase a sus efectos al Departamento 3 de la D. N. I. I.

JESUS MARIA ROCHA SILVA
COMISARIO

D. N. I. I.-.DEPARTAMENTO Nº 3

DIA 13 MES MAR. 1980

Se hace constar que el titular de la presente solicitud registra las siguientes anotaciones en el fichero de esta Dirección

DEPAR

CON ANOTACIONES

EL JEFE DEL DEPARTAMENTO 3

WASHINGTON DOS SANTOS AGUINAGA
SUB - COMISARIO

152662

2173

"AÑO DEL SESQUICENTENARIO DE LA POLICIA"

CORRESPONDIENTE AL FORM. 535/979.S-19a.

M E M O R A N D U M Nº 8.123/979.cdif

REFERENTE A: RODRIGUEZ TRENTINI; Romulo.
REGISTRAMOS: RODRIGUEZ TRENTINI; Rómulo.
DOCUMENTO: C.C. APA. 5.904.
DOMICILIO: Magallanes Nº 909 (1971).
DEMAS DATOS: Carece.
ANOTACIONES:- Delegado de Mesa por el Partido Socialista - Frente Amplio en las elecciones nacionales de 1971, circuito Nº 112 (Rio Branco Nº 1422), por las listas 90 - 4190.-

EL JEFE DEL DEPARTAMENTO

WASH[illegible]OS AGUINAGA
[illegible]

152662

12173

JUNTA DE COMANDANTES
EN JEFE
SERVICIO DE INFORMACION DE DEFENSA

DEPARTAMENTO	DIA	MES	AÑO
Montevideo	24	1	979

N.o 553 cwp.-

- SOLICITUD DE CONSTANCIA DE HABILITACION PARA CARGOS PUBLICOS -

TITULAR	APELLIDO PATERNO: COTO	APELLIDO MATERNO: DELGADO
	PRIMER NOMBRE: MANUEL	SEGUNDO NOMBRE: ----------
PADRE	PRIMER NOMBRE: JOSE (fall)	SEGUNDO NOMBRE: MARIA
MADRE	PRIMER NOMBRE: GENARA (fall)	SEGUNDO NOMBRE: ----------

FECHA Y LUGAR DE NACIMIENTO	DIA	MES	AÑO	PAIS	LOCALIDAD o PROVINCIA	NACIONALIDAD
	29	3	922	R.O.del Uruguay	San José	Oriental+Casado.

1	OCUPACION	1969 a la fecha en Intendencia Municipal de Montevideo.(auxiliar).-
2	DOMICILIO	1969 a 1975 en Juan Paullier Nº1474 y Palmar.- 1975 a 1978 en Heredia Nº 4324 apto.1.- A la fecha en Pedro Girald Nº 4328.-

		SERIE	NUMERO			
3	CREDENCIAL CIVICA	BPA	4751.-	SIN TRASLADOS.-	DOC. de IDENT.	400.669.-

PARA SER PRESENTADO ANTE LAS AUTORIDADES DE OBJETO DE LA TRAMITACION: INTENDENCIA MUNICIPAL DE MONTEVIDEO.-

1 - Consignar con precisión lugar de trabajo o estudio los 10 últimos años.
2 - Consignar con precisión cada domicilio en los últimos 10 años.
3 - Consignar si ha tenido traslados y números anteriores.

X Manuel Coto
FIRMA DEL SOLICITANTE

COMISARIA SECCIONAL 19na.

Pase a sus efectos al Departamento 3 de la D. N. I. I.

JESUS MARIA ROCHA SILVA
COMISARIO

D. N. I. I..-.DEPARTAMENTO Nº 3

DIA 13 MES MAR. AÑO 1979

Se hace constar que el titular de la presente solicitud registra las siguientes

anotaciones en el fichero de esta Dirección

DEPARTAMENTO Nº. 3

CON ANOTACIONES

EL JEFE DEL DEPARTAMENTO 3

WASHINGTON DOS SANTOS AGUINAGA
SUB - COMISARIO

152663 12173

"AÑO DEL SESQUICENTENARIO DE LA POLICIA"

CORRESPONDIENTE AL FOLIO 553/979.S-19a.

M E M O R A N D U M Nº 8.116/979.cdif.

REFERENTE A: COTO DELGADO; Manuel.
REGISTRAMOS: COTO DELGADO; Manuel.
DOMICILIO: Alicante Nº 1706.
OCUPACION: Guarda de AMDET.
DEMAS DATOS: Oriental, de 47 años de edad (1968).
ANOTACIONES:- Afiliado Nº 15.361 al Partido Comunista desde el 28 IX/968 según material incautado a raíz de la detención de Rodney Tibaldo Arismendi el 8/V/974. Presentó conjuntamente con Wilmar REHER MANN a Lorenza M. ALZAMENDI de COTO, para su afiliación al Partido Comunista, según material incautado por OCOA., en el mes de Febrero de 1976 "Operación Morgan". Referente a su afiliación al Partido Comunista el SID. registra idem. anotación según material incautado por OCOA. en el mes de febrero de 1976 "Operación Morgan".-

EL JEFE DEL DEPARTAMENTO 3

WASHINGTON [illegible] ARBELAIZ

SUB [illegible]

152663

2173

JUNTA DE COMANDANTES
EN JEFE
SERVICIO DE INFORMACION DE DEFENSA

DEPARTAMENTO	DIA	MES	AÑO
Montevideo	18	3	980

N.o 259.- Hml.-

- SOLICITUD DE CONSTANCIA DE HABILITACION PARA CARGOS PUBLICOS -

TITULAR	APELLIDO PATERNO: FLORES.-	APELLIDO MATERNO: VEGA DE AGUIRRE.-
	PRIMER NOMBRE: Gloria.-	SEGUNDO NOMBRE: Anabel.-
PADRE	PRIMER NOMBRE: Juan.-	SEGUNDO NOMBRE: Ramón.-
MADRE	PRIMER NOMBRE: Josefa.-	SEGUNDO NOMBRE: - - - -

FECHA Y LUGAR DE NACIMIENTO	DIA	MES	AÑO	PAIS	LOCALIDAD o PROVINCIA	NACIONALIDAD
	10	8	952	R.O.Uruguay.-	Montevideo.-	oriental-casada.-

1	**OCUPACION**	Desde el año 1965 a 1969 estudió secundaria en Liceo No.5-José P.Varela sito en Eduardo Acevedo y Guayabo.-Desde el año 1970 a 1976,trabajó en la peluquería de su propiedad sito en Juan Ma,Gutiérrez No. 3664.-Desde el día 25/3/977 hasta la fecha trabaja en el diario"El País",sito en Plaza Libertad No.1187 con el cargo de productora.-
2	**DOMICILIO**	Reside en la calle Juan Paullier No.1604 piso 2 ap.4 desde el año 1978 a la fecha.-Residió en la calle Yaguarón No.1966 piso 3 ap.17, desde el año 1976 a 1978.-Residió en la calle Roca Francesa No.775 ap.2,desde el año 1974 a 1976.-Residió en la calle Luis de la Peña No.412 desde el año 1966 a 1974.-

		SERIE	NUMERO		DOC. de IDENT.
3	**CREDENCIAL CIVICA**	B.U.A.	15.260.-	Sin traslados.-	1.259.613.-

PARA SER PRESENTADO ANTE LAS AUTORIDADES DE Ministerio de Justicia.-
OBJETO DE LA TRAMITACION Ingreso.-

1 - Consignar con precisión lugar de trabajo o estudio los 10 últimos años.
2 - Consignar con precisión cada domicilio en los últimos 10 años.
3 - Consignar si ha tenido traslados y números anteriores

x _____
FIRMA DEL SOLICITANTE

COMISARIA SECCIONAL 4ta.

Pase a sus efectos al Departamento 3 de la D. N. I. I.

JOSE LUIS MENDEZ PEREIRA.-
COMISARIO

D. N. I. I..-.DEPARTAMENTO Nº 3

DIA	MES	AÑO
22	MAR	1980

Se hace constar que el titular de la presente solicitud registra las siguientes anotaciones en el fichero de esta Dirección

SIN [illegible]

POR EL JEFE [illegible] AMENTO N.o [illegible]
y por su or[illegible]

Benito GONZALEZ BONILLA
SUB [illegible]

152664 2173

J.P.M. O y M Fórm. 03.342 Fórm.. 670

JUNTA DE COMANDANTES
EN JEFE
SERVICIO DE INFORMACION DE DEFENSA

DEPARTAMENTO	DIA	MES	AÑO
Montevideo	18	3	980

N.o 262.jpm.-

- SOLICITUD DE CONSTANCIA DE HABILITACION PARA CARGOS PUBLICOS -

TITULAR	APELLIDO PATERNO: QUEIROLO	APELLIDO MATERNO: ROMERO
	PRIMER NOMBRE: Maria	SEGUNDO NOMBRE: del Huerto
PADRE	PRIMER NOMBRE: Luis	SEGUNDO NOMBRE: Eduardo
MADRE	PRIMER NOMBRE: Maria	SEGUNDO NOMBRE: Alba

FECHA Y LUGAR DE NACIMIENTO	DIA	MES	AÑO	PAIS	LOCALIDAD o PROVINCIA	NACIONALIDAD
	12	5	958	URUGUAY	Montevideo	Oriental,soltera

1	OCUPACION	En el año 1970 finalizo el ciclo escolar,del 1971 al 1974 liceo Sagrado Corazon sito en 8 de Octubre y Garibaldi,1975 y 1976 preparatorio en el mismo local,del 1976 al 1979 Escuela Universitaria de Servicio Social sita en Rodo y T. Narvaja.-.-.-.-.-.-.-.-.-.-.-.-.-.-.
2	DOMICILIO	Desde el año 1970 a la fecha reside en la calle Br. Artigas No.1941 .-.-.-.-.-.-.-.-.-.-.-.-.-.

JUNTA DE COMANDANTES
EN JEFE
SERVICIO DE INFORMACION DE DEFENSA

DEPARTAMENTO	DIA	MES	AÑO
Montevideo	21	3	1980

N.o 267.0cm.

- SOLICITUD DE CONSTANCIA DE HABILITACION PARA CARGOS PUBLICOS -

TITULAR	APELLIDO PATERNO: FRAGA	APELLIDO MATERNO: ------
	PRIMER NOMBRE: ROSA	SEGUNDO NOMBRE: ------
PADRE	PRIMER NOMBRE: Juan	SEGUNDO NOMBRE: ----
MADRE	PRIMER NOMBRE: -------	SEGUNDO NOMBRE: -------

FECHA Y LUGAR DE NACIMIENTO	DIA	MES	AÑO	PAIS	LOCALIDAD o PROVINCIA	NACIONALIDAD
	25	11	935	Uruguay	Durazno	Oriental,soltera

1	OCUPACION	Sto. Impasa, sito en Luis A. de Herrera No. 2175, desde el año 1965 a la fecha.-
2	DOMICILIO	Rivadavia No. 2104 desde el año 978- marzo 1º, Antonio Machado No. 1649 desde 976-mayo 10, Pereneges No. 2326 desde 960 agosto 12 hasta mayo 10 de 1976.-

		SERIE	NUMERO		DOC. de IDENT.
3	CREDENCIAL CIVICA	A J B	41139	sin traslados	1.012.381.-

PARA SER PRESENTADO ANTE LAS AUTORIDADES DE COMISION HONORARIA PARA LA LUCHA ANTITUBER-
OBJETO DE LA TRAMITACION Ingreso CULOSA.-

1 - Consignar con precisión lugar de trabajo o estudio los 10 últimos años.
2 - Consignar con precisión cada domicilio en los últimos 10 años.
3 - Consignar si ha tenido traslados y números anteriores.

x Rosa Fraga
FIRMA DEL SOLICITANTE

COMISARIA SECCIONAL 4ta.

Pase a sus efectos al Departamento 3 de la D. N. I. I.

JOSE LUIS MENDEZ PEREIRA
COMISARIO

D. N. I. I. - DEPARTAMENTO N.º 3

DIA	MES	AÑO
25	MAR.	980

Se hace constar que el titular de la presente solicitud registra las siguientes anotaciones en el fichero de esta Dirección

POLICIA DEPARTAMENTO N.o 3
Y ...
Daniel ... ILLA
Sub-Teniente

SIN ... 152666 2173

J.P.M. O y M Fórm. 05.342 Fórm. - 670

JUNTA DE COMANDANTES
EN JEFE
SERVICIO DE INFORMACION DE DEFENSA

DEPARTAMENTO	DIA	MES	AÑO
Montevideo	24	3	80

N.o 273.-omh

- SOLICITUD DE CONSTANCIA DE HABILITACION PARA CARGOS PUBLICOS -

TITULAR	APELLIDO PATERNO: SILVA	APELLIDO MATERNO: PINTOS
	PRIMER NOMBRE: FANI	SEGUNDO NOMBRE: --------
PADRE	PRIMER NOMBRE: IBRAIN	SEGUNDO NOMBRE: --------
MADRE	PRIMER NOMBRE: AURA	SEGUNDO NOMBRE: -------

FECHA Y LUGAR DE NACIMIENTO	DIA	MES	AÑO	PAIS	LOCALIDAD o PROVINCIA	NACIONALIDAD
	13	9	53	R.O.del Uruguay	Salto	Oriental-Soltera

1	OCUPACION	Empleada de una Fábrica de Plastico ubicada en Juan Paullier 1887-desde el 30/10/979-Anterior en la Central de Antel de Termas del Arapey desde noviembre de 1977- Anterior a ello labores-No hizo estudios y no tiene otro trabajo.-
2	DOMICILIO	Justicia No.1974 Apto.2 desde el día 8 de febrero de 1980-Anterior en Tapes Nro.934 desde agosto de 1979-Anterior en la calle Invernizzi No.746 desde que nació.-

		SERIE	NUMERO		DOC. de IDENT.	
3	CREDENCIAL CIVICA	J.B.C	6.003	Sin traslado		67.674 (Salto)

PARA SER PRESENTADO ANTE LAS AUTORIDADES DE Antel.-
OBJETO DE LA TRAMITACION para ingreso.-

1 - Consignar con precisión lugar de trabajo o estudio los 10 últimos años.
2 - Consignar con precisión cada domicilio en los últimos 10 años.
3 - Consignar si ha tenido traslados y números anteriores.

Fani Silva Pintos

FANI SILVA PINTOS.-
FIRMA DEL SOLICITANTE

COMISARIA SECCIONAL [illegible]

[illegible] al Departamento 3 de la D. N. I. I.

JOSE PEREZ PEREIRA.-
COMISARIO

D. N. I. I.-. DEPARTAMENTO N° 3

DIA	MES	AÑO
26	MAR.	1980

Se hace constar que el titular de la presente solicitud registra las siguientes anotaciones en el fichero de esta Dirección

SIN [illegible]

[illegible] El Jefe
[illegible] por su [illegible]

[illegible] No. 3

Benito [illegible] BONILLA
SUB - COMISARIO

152667 2173

J.P.M. O y M Fórm. 05.342

Fórm.. 670

JUNTA DE COMANDANTES
EN JEFE
SERVICIO DE INFORMACION DE DEFENSA

DEPARTAMENTO	DIA	MES	AÑO
Montevideo	24	3	980

N.o 274.jpm.-

- SOLICITUD DE CONSTANCIA DE HABILITACION PARA CARGOS PUBLICOS -

TITULAR	APELLIDO PATERNO: ROSSELLO	APELLIDO MATERNO: SEMTANCOR	
	PRIMER NOMBRE: Silvia	SEGUNDO NOMBRE: Virginia	
PADRE	PRIMER NOMBRE: Juan	SEGUNDO NOMBRE: Carlos	
MADRE	PRIMER NOMBRE: Olga	SEGUNDO NOMBRE: Rénee	

FECHA Y LUGAR DE NACIMIENTO	DIA	MES	AÑO	PAIS	LOCALIDAD o PROVINCIA	NACIONALIDAD
	22	6	962	Uruguay	Montevideo	Oriental, soltera

1	OCUPACION	En el año 1974 finalizo el ciclo escolar, del 1974 a la fecha estudia en el liceo I.A.V.A. sito en E. Acevedo y Guayabos.-.-.-

JUNTA DE COMANDANTES
EN JEFE
SERVICIO DE INFORMACION DE DEFENSA

DEPARTAMENTO	DIA	MES	AÑO
Montevideo	24	3	980

N.o 275.jpm.-

- SOLICITUD DE CONSTANCIA DE HABILITACION PARA CARGOS PUBLICOS -

TITULAR	APELLIDO PATERNO: NEGRI	APELLIDO MATERNO: OLMOS
	PRIMER NOMBRE: Iris	SEGUNDO NOMBRE: Selene
PADRE	PRIMER NOMBRE: Estanilaos	SEGUNDO NOMBRE: José
MADRE	PRIMER NOMBRE: Yolanda	SEGUNDO NOMBRE:

FECHA Y LUGAR DE NACIMIENTO	DIA	MES	AÑO	PAIS	LOCALIDAD o PROVINCIA	NACIONALIDAD
	5	9	>60	Uruguay	Montevideo	Oriental, soltera

1	OCUPACION	En el año 1973 finalizo el ciclo escolar, del 1974 al 1976 liceo Héctor Miranda, del 1977 a agosto de 1979 no trabajo ni estudio, de setiembre de 1979 a la fecha trabaja en Masamol sita J. Paullier 2001
2	DOMICILIO	Desde le año 1969 a la fecha reside en la calle Nva. Palmira 2032 apto. 2.-.-.-

JUNTA DE COMANDANTES
EN JEFE
SERVICIO DE INFORMACION DE DEFENSA

DEPARTAMENTO	DIA	MES	AÑO
MONTEVIDEO	25	3	980

N.o 279 hom.-

- SOLICITUD DE CONSTANCIA DE HABILITACION PARA CARGOS PUBLICOS -

	APELLIDO PATERNO	APELLIDO MATERNO
TITULAR	ROCCA	BUSTOS
	PRIMER NOMBRE	SEGUNDO NOMBRE
	JOSE	OSVALDO
PADRE	PRIMER NOMBRE	SEGUNDO NOMBRE
	RAMON	
MADRE	PRIMER NOMBRE	SEGUNDO NOMBRE
	ZAIDA	

FECHA Y LUGAR DE NACIMIENTO	DIA	MES	AÑO	PAIS	LOCALIDAD o PROVINCIA	NACIONALIDAD
	20	3	957	URUGUAY	MDEO.	ORIENT. SOLT.

1	OCUPACION	De 1967 a 1969 primaria Esc.Nº 45,a 1972 Sec.Liceo Nº 8,a 1974 prep. Liceo Rodó,a la fecha Facultad de Derecho.-
2	DOMICILIO	De 1967 a la fecha reside en la finca de Hocquart 2052 bis.-

		SERIE	NUMERO			
3	CREDENCIAL CIVICA	B J B	15.045	sin trasl	DOC. de IDENT.	1.434.531

PARA SER PRESENTADO ANTE LAS AUTORIDADES DE
OBJETO DE LA TRAMITACION ingreso al Bco.Hipotecario

1 - Consignar con precisión lugar de trabajo o estudio los 10 últimos años.
2 - Consignar con precisión cada domicilio en los últimos 10 años.
3 - Consignar si ha tenido traslados y números anteriores.

X
FIRMA DEL SOLICITANTE

COMISARIA SECCIONAL 4ta.

Pase a sus efectos al Departamento 3 de la D. N. I. I.

JOSE L. MENDEZ PEREIRA
COMISARIO

D. N. I. I. - DEPARTAMENTO Nº 3

28 MAR. 1980

Se hace constar que el titular de la presente solicitud registra las siguientes anotaciones en el fichero de esta Dirección

SIN ANOTACIONES

POR EL JEFE DEPARTAMENTO N.o 3
Y por su orden

Pedro GONZALEZ BONILLA
SUB-OFICIAL AYUDANTE

.2173

152670

J.P.M. O y M Fórm. 05.342

Fórm.. 670

JUNTA DE COMANDANTES
EN JEFE
SERVICIO DE INFORMACION DE DEFENSA

DEPARTAMENTO	DIA	MES	AÑO
Montevideo	26	3	1980

N.o 281 hmn.-

- SOLICITUD DE CONSTANCIA DE HABILITACION PARA CARGOS PUBLICOS -

TITULAR	APELLIDO PATERNO: MUZIO	APELLIDO MATERNO: FULLONI
	PRIMER NOMBRE: Elena	SEGUNDO NOMBRE: Maria del Lujan
PADRE	PRIMER NOMBRE: Antonio	SEGUNDO NOMBRE: José
MADRE	PRIMER NOMBRE: Elena	SEGUNDO NOMBRE: Amanda

FECHA Y LUGAR DE NACIMIENTO	DIA	MES	AÑO	PAIS	LOCALIDAD o PROVINCIA	NACIONALIDAD
	22	1	1947	Uruguay	Montevideo	oriental, casada

1	OCUPACION	Desde 1970 a 1978 estudiante en la Facultad de Odontología, desde 1978 a la fecha Odontóloga particular.-
2	DOMICILIO	Desde 1970 a 1977 en la calle Dante 2261; desde 1977 a la fecha en la calle Daniel Muñoz 2141 ap/202.-

		SERIE	NUMERO			
3	CREDENCIAL CIVICA	A V A	15.398	sin traslado	DOC. de IDENT.	1.078.724

PARA SER PRESENTADO ANTE LAS AUTORIDADES DE Ministerio del Interior-Hosp.Policial
OBJETO DE LA TRAMITACION Para su ingreso al mismo.-

1 - Consignar con precisión lugar de trabajo o estudio los 10 últimos años.
2 - Consignar con precisión cada domicilio en los últimos 10 años.
3 - Consignar si ha tenido traslados y números anteriores.

FIRMA DEL SOLICITANTE

COMISARIA SECCIONAL [illegible]

[illegible] el Departamento 3 de la D. N. I. I.

PEREYRA
COMISARIO

D. N. I. I.- DEPARTAMENTO Nº 3

28 MAR. 1980

Se hace constar que el titular de la presente solicitud registra las siguientes anotaciones en el fichero de esta Dirección

SIN ANOTACIONES

POR EL JEFE
y por su orden
[illegible] DEPARTAMENTO N.o 3
[illegible] PEREYRA
[illegible] COMISARIO

152671

2173

J.P.M. O y M Fórm. 05.342

Fórm.. 670

JUNTA DE COMANDANTES
EN JEFE
SERVICIO DE INFORMACION DE DEFENSA

DEPARTAMENTO	DIA	MES	AÑO
Montevideo	26	3	980

N.o 282.- Hml.-

- SOLICITUD DE CONSTANCIA DE HABILITACION PARA CARGOS PUBLICOS -

TITULAR	APELLIDO PATERNO: RODRIGUEZ.-	APELLIDO MATERNO: ITURBURU.-
	PRIMER NOMBRE: Alvaro.-	SEGUNDO NOMBRE: José.-
PADRE	PRIMER NOMBRE: César.-	SEGUNDO NOMBRE: Manuel.-
MADRE	PRIMER NOMBRE: María.-	SEGUNDO NOMBRE: Catalina.-

FECHA Y LUGAR DE NACIMIENTO	DIA	MES	AÑO	PAIS	LOCALIDAD o PROVINCIA	NACIONALIDAD
	26	6	961	R.O.Uruguay.-	Montevideo.-	oriental-soltero.-

1	OCUPACION	En el año 1973 finalizó el ciclo escolar.-Desde el año 1974 a 1978 estudió secundaria y Preparatorios en el liceo Héctor Miranda,sito en Bacigalupi y Hocquart.-Año 1979 estudió preparatorios en el IAVA, sito en Eduardo Acevedo y Guayabos.-Desde marzo 1980 a la fecha estudia Prep.en el liceo No.4,sito en Br.España y Joaquin Requena.-
2	DOMICILIO	Desde su nacimiento hasta la fecha reside en la calle Gral.Pagola No.2056.-

		SERIE	NUMERO		DOC. de IDENT.	
3	CREDENCIAL CIVICA	B.J.B.	16.019.-	Sin traslados.-		1.745.180.-

PARA SER PRESENTADO ANTE LAS AUTORIDADES DE OBJETO DE LA TRAMITACION Banco Hipotecario del Uruguay.- Ingreso.-

1 - Consignar con precisión lugar de trabajo o estudio los 10 últimos años.
2 - Consignar con precisión cada domicilio en los últimos 10 años.
3 - Consignar serie tenida, traslados y números anteriores.

x Alvaro Rodriguez Iturburu
FIRMA DEL SOLICITANTE

POLICIA DE MONTEVIDEO 4a. SECCION

COMISARIA SECCIONAL 4ta.

Pase a sus efectos al Departamento 3 de la D. N. I. I.

DANIEL BEGNOSHI.-
COMISARIO
SUB-COMISARIO ENCARGADO.-

D. N. I. I..-.DEPARTAMENTO Nº 3

DIA 28 MES MAR. AÑO 1980

Se hace constar que el titular de la presente solicitud registra las siguientes anotaciones en el fichero de esta Dirección

Servicio de Información de Defensa - Ministerio de Defensa Público

POR EL JEFE DEL DEPARTAMENTO N.o 3
Y por su orden
Beatriz [illegible] ORNILLA
SUB-OFICIAL

SIN ANOTACIONES

152672

2173

J.P.M. O y M Fórm. 05.342

Fórm.. 670

JUNTA DE COMANDANTES
EN JEFE
SERVICIO DE INFORMACION DE DEFENSA

DEPARTAMENTO	DIA	MES	AÑO
MONTEVIDEO	1	4	980

N.o 286 hpm.-

- SOLICITUD DE CONSTANCIA DE HABILITACION PARA CARGOS PUBLICOS -

TITULAR	APELLIDO PATERNO: DE LOS SANTOS	APELLIDO MATERNO: ROMAN
	PRIMER NOMBRE: MARIA	SEGUNDO NOMBRE: DEL CARMEN
PADRE	PRIMER NOMBRE: CLAUDIO	SEGUNDO NOMBRE: HORACIO
MADRE	PRIMER NOMBRE: VICTORIA	SEGUNDO NOMBRE: GRISELDA

FECHA Y LUGAR DE NACIMIENTO	DIA	MES	AÑO	PAIS	LOCALIDAD o PROVINCIA	NACIONALIDAD
	6	7	954	URUGUAY	MDEO.	ORIENT. SOLT.

1	OCUPACION	De 1967 a 1970 Sec.Liceo Nº 17,a 1973 prep.I.B.O.,a 1977 cursó enfermería en Sanatorio Beisso,y a la fecha trabaja en el mismo y en la mutualista Uruguay- España.-
2	DOMICILIO	De 1967 a la fecha reside en la finca de Reyquena 2093 .-

3	CREDENCIAL CIVICA	SERIE: B J A	NUMERO: 20.383	sin trasl	DOC. de IDENT.	1.354.296

PARA SER PRESENTADO ANTE LAS AUTORIDADES DE
OBJETO DE LA TRAMITACION ingreso al M.S.P.

1 - Consignar con precisión lugar de trabajo o estudio los 10 últimos años.
2 - Consignar con precisión cada domicilio en los últimos 10 años.
3 - Consignar si ha tenido traslados y números anteriores

M.del C. de los Santos
FIRMA DEL SOLICITANTE

COMISARIA SECCIONAL 4ta.-

Pase a sus efectos al Departamento 3 de la D. N. I. I.

DANIEL REPETACCHI BRENES
COMISARIO

D. N. I. I. DEPARTAMENTO 3

DIA 20 MES ABR. AÑO 1980

Se hace constar que el titular de la presente solicitud registra las siguientes anotaciones en el fichero de esta Dirección

Servicio de Información e Inteligencia

POR EL JEFE DEPARTAMENTO N.o 3
y por su orden.

Benito GONZALEZ BONILLA
SUB COMISARIO

152673

2173

J.P.M. O y M Fórm. 05.342

Fórm.. 670

JUNTA DE COMANDANTES
EN JEFE
SERVICIO DE INFORMACION DE DEFENSA

DEPARTAMENTO	DIA	MES	AÑO
Montevideo	7	4	1980

N.o 283 h.m.

- SOLICITUD DE CONSTANCIA DE HABILITACION PARA CARGOS PUBLICOS -

TITULAR	APELLIDO PATERNO: FERRARI	APELLIDO MATERNO: FERRUCHE
	PRIMER NOMBRE: Leticia	SEGUNDO NOMBRE: Maria
PADRE	PRIMER NOMBRE: Esteban	SEGUNDO NOMBRE: -.-.-.-.-
MADRE	PRIMER NOMBRE: Maria	SEGUNDO NOMBRE: Rosa

	DIA	MES	AÑO	PAIS	LOCALIDAD o PROVINCIA	NACIONALIDAD
FECHA Y LUGAR DE NACIMIENTO	13	8	1927	Uruguay	Montevideo	oriental, divorc.

1 OCUPACION: Desde 1947 a el 28 de diciembre de 1979 en la firma ALPARGATAS S.A. como Auxiliar de Sec.Ventas;desde esa fecha al momento efectúa labores en su domicilio ..

2 DOMICILIO: Desde 1.50 a la fecha en la calle Democracia 2374 .-

	SERIE	NUMERO		DOC. de IDENT.
3 CREDENCIAL CIVICA	B R A	6559	Sin traslado	573.334-5

PARA SER PRESENTADO ANTE LAS AUTORIDADES DEL Ministerio de Cultura.-
OBJETO DE LA TRAMITACION para su ingreso al mismo.-

1 - Consignar con precisión lugar de trabajo estudios los 10 últimos años.
2 - Consignar con precisión cada domicilio en los últimos 10 años.
3 - Consignar si ha tenido otros datos y números anteriores

Leticia M. Ferrari
FIRMA DEL SOLICITANTE

COMISARIA SECCIONAL 47a
Pase a sus efectos al Departamento 3 de la D. N. I. I.
COMISARIO ENCARGADO

D. N. I. I. - DEPARTAMENTO N.o 3

DIA 10 MES ABR. AÑO 1980

Se hace constar que el titular de la presente solicitud registra las siguientes anotaciones en el fichero de esta Dirección

POR EL JEFE DEPARTAMENTO N.o 3
y por su
Benito GONZALEZ BONILLA
SUB-COMISARIO

SIN ANOTACIONES

152674

2173

J.P.M. O y M Fórm. 05.342

Fórm. . 670

JUNTA DE COMANDANTES
EN JEFE
SERVICIO DE INFORMACION DE DEFENSA

DEPARTAMENTO	DIA	MES	AÑO
Montevideo	7	4	980

N.o 290.- Hml.-

R 6 / 0516

- SOLICITUD DE CONSTANCIA DE HABILITACION PARA CARGOS PUBLICOS -

TITULAR	APELLIDO PATERNO: PORTILLO.-	APELLIDO MATERNO: MARTINATTO.-
	PRIMER NOMBRE: Carmelo.-	SEGUNDO NOMBRE: Reimundo.-
PADRE	PRIMER NOMBRE: Carmelo.-	SEGUNDO NOMBRE: Raimundo.-
MADRE	PRIMER NOMBRE: Marys.-	SEGUNDO NOMBRE: Miris.-

FECHA Y LUGAR DE NACIMIENTO	DIA	MES	AÑO	PAIS	LOCALIDAD o PROVINCIA	NACIONALIDAD
	9	10	941	R.O.Uruguay.-	Florida.-	oriental-casado.

1	**OCUPACION**	Desde el día 1/11/976 a la fecha trabaja en la firma República Ltda. sito en calle República No.1806.-Desde el año 1975 a 1976 trabajó en el taller mecánico sito en calle No.25 y Cno.Carrasco.-Desde el año 1970 a 1975 trabajó en el Opto.Florida en el taller sito en Batlle y Ordóñez y 19 de Abril. Anteriormente trabajó también en Florida en el Tambo de Jose Albano,Kmts.91 R-5.-
2	**DOMICILIO**	Reside en la calle La Paz No.1915 desde el día 1/1/980 hasta la fecha. Residió en calle La Paz No.2272 Pieza 1 y 6 desde el año 1977 a 1980.-Residió anteriormente en calle Miguelete No.2393 desde el año 1976 a 1977.- Anteriormente vivió en el Opto.de Florida calle Batlle y Ordóñez No.52.-

		SERIE	NUMERO		DOC. de IDENT.
3	**CREDENCIAL CIVICA**	Q.A.A.	28.532.	Sin traslados.-	1.853.997.-

PARA SER PRESENTADO ANTE LAS AUTORIDADES DE Consejo del Niño.-
OBJETO DE LA TRAMITACION

1 - Consignar con precisión lugar de trabajo o estudio los 10 últimos años.
2 - Consignar con precisión cada domicilio en los últimos 10 años.
3 - Consignar si ha tenido traslados y números anteriores.

Carmelo Portillo
FIRMA DEL SOLICITANTE

COMISARIA SECCIONAL 4ta.

Pase a su efecto al Departamento 3 de la D. N. I. I.

BATLLE TORTAMANI.-
SUB.COMISARIO ENCARGADO.-

D. N. I. I.- DEPARTAMENTO N°

DIA	MES	AÑO
10	ABR.	1980

Se hace constar que el titular de la presente solicitud registra las siguientes anotaciones en el fichero de esta Dirección

JEF FLORIDA CARECE

POR EL JEFE DEL DEPARTAMENTO N.o 3
y por su orden
Benito GONZALEZ BONILLA
SUB - COMISARIO

SIN ANOTACIONES

152675 2173

I.P.M. O y M Fórm. 05 342 Fórm.. 670

JUNTA DE COMANDANTES
EN JEFE
SERVICIO DE INFORMACION DE DEFENSA

DEPARTAMENTO	DIA	MES	AÑO
Montevideo	7	4	980

N.o 291.- Hml.-

- SOLICITUD DE CONSTANCIA DE HABILITACION PARA CARGOS PUBLICOS -

	APELLIDO PATERNO	APELLIDO MATERNO
TITULAR	BENVENUTO.-	RODRIGUEZ.-
	PRIMER NOMBRE	SEGUNDO NOMBRE
	Andrés.-	Eugenio.-
PADRE	PRIMER NOMBRE	SEGUNDO NOMBRE
	Eugenio.-	Felíx.-
MADRE	PRIMER NOMBRE	SEGUNDO NOMBRE
	Aurea.-	Juana.-

FECHA Y LUGAR DE NACIMIENTO	DIA	MES	AÑO	PAIS	LOCALIDAD o PROVINCIA	NACIONALIDAD
	11	5	960	R.O.Uruguay.-	Paysandú.-	oriental-soltero.-

1	**OCUPACION**	En el año 1971 finalizó el ciclo escolar.-Desde el año 1972 a 1975 estudió secundaria en el Liceo "Don Orione"sito en Juan J.de Amézaga No.1735.-En el año 1976 estudió Prep.en Liceo Zorrilla,sito en Durazno y Br.España.-y en el año 1977 en el Liceo Héctor Miranda,sito en Hocquart y Bacigalupi.-Desde el día 15/12/978 a la fecha trabaja en la Direcc.Nnal.Correos,sito en Misiones y Buenos Aires,cargo cartero.-
2	**DOMICILIO**	Reside en la calle Nicaragua No.1824 desde el año 1967 a la fecha.-

		SERIE	NUMERO			
3	**CREDENCIAL CIVICA**	B.K.A.	13.398.-	Sin traslados.-	**DOC. de IDENT.**	1.670.234.-

PARA SER PRESENTADO ANTE LAS AUTORIDADES DE Enseñanza Primaria.-
OBJETO DE LA TRAMITACION

1 - Consignar con precisión lugar de trabajo o estudio los 10 últimos años.
2 - Consignar con precisión cada domicilio en los últimos 10 años.
3 - Consignar si ha tenido traslados y números anteriores.

x Andrés Benvenuto
FIRMA DEL SOLICITANTE

COMISARIA SECCIONAL 4ta.

Pase a sus efectos al Departamento 3 de la D. N. I. I.

DARIO TESTACCHI.-
SUB-COMISARIO ENCARGADO.-

D. N. I. I.- DEPARTAMENTO N° 3

10 ABR. 1980

Se hace constar que el titular de la presente solicitud registra las siguientes anotaciones en el fichero de esta Dirección

Dirección Nacional de Información e Identificación
DEPARTAMENTO
No. 3

POR EL JEFE DEPARTAMENTO No. 3
Y POR SU ORDEN

Ignacio GONZALEZ PADILLA
SUB-COMISARIO

SIN ANOTACIONES

152676

2173

J.P.M. O y M Fórm. 05.342

Fórm. 670

JUNTA DE COMANDANTES
EN JEFE
SERVICIO DE INFORMACION DE DEFENSA

DEPARTAMENTO	DIA	MES	AÑO
MONTEVIDEO	8	4	80

N.o 292 hmm.-

- SOLICITUD DE CONSTANCIA DE HABILITACION PARA CARGOS PUBLICOS -

	APELLIDO PATERNO	APELLIDO MATERNO
TITULAR	BOVIA	[illegible]
	PRIMER NOMBRE: Carlos	SEGUNDO NOMBRE: [illegible]
PADRE	PRIMER NOMBRE: [illegible]	SEGUNDO NOMBRE: [illegible]
MADRE	PRIMER NOMBRE: [illegible]	SEGUNDO NOMBRE: Luisa

FECHA Y LUGAR DE NACIMIENTO	DIA	MES	AÑO	PAIS	LOCALIDAD o PROVINCIA	NACIONALIDAD
	13	9	[illegible]	Uruguay	Montevideo	oriental, casado

1	OCUPACION	[illegible] Oficial [illegible] de la Sanidad Militar de las FF.AA.
2	DOMICILIO	[illegible] 1170 esq. de la fecha de la calle [illegible] Gral. Artigas 1712

		SERIE	NUMERO			
3	CREDENCIAL CIVICA	A 2ª B	3550	sin trámite	DOC. de IDENT.	670.[illegible]

PARA SER PRESENTADO ANTE LAS AUTORIDADES DE Dirección General de la Seguridad Social
OBJETO DE LA TRAMITACION para su ingreso al M.I.D.-

1 - Consignar con precisión lugar de trabajo estudio los 10 últimos años.
2 - Consignar con precisión cada domicilio en los últimos 10 años.
3 - Consignar si ha tenido traslados y números telefónicos.

FIRMA DEL SOLICITANTE

COMISARIA SECCIONAL [illegible] Departamento 3 de la D. N. I. I.

CONSULADO URUGUAY SECCION 23

RAFAEL ENRIQUE TEGLIACCHI
COMISARIO [illegible]

D. N. I. I. - DEPARTAMENTO N.º

DIA 11 MES ABR. AÑO 1980

Se hace constar que el titular de la presente solicitud registra las siguientes anotaciones en el fichero de esta Dirección

Dirección Nacional de Información e Inteligencia
DEPARTAMENTO Nº 3
Sec. Cons.-Hab.-C. Públicos

POR EL JEFE [illegible] DEPARTAMENTO N.o 3
y por su or[illegible]

Benito GONZALEZ BONILLA
SUB - COMISARIO

SIN ANOTACIONES

152677 2173

J.P.M. O y M Fórm. 05.342 Fórm. 670

JUNTA DE COMANDANTES
EN JEFE
SERVICIO DE INFORMACION DE DEFENSA

DEPARTAMENTO	DIA	MES	AÑO
Montevideo	8	4	980

N.o 293.- Uml.-

- SOLICITUD DE CONSTANCIA DE HABILITACION PARA CARGOS PUBLICOS -

TITULAR	APELLIDO PATERNO: VAZQUEZ.-	APELLIDO MATERNO: DE IVANOFF.-
	PRIMER NOMBRE: María.-	SEGUNDO NOMBRE: Teresa.-
PADRE	PRIMER NOMBRE: - - - -	SEGUNDO NOMBRE: - - - -
MADRE	PRIMER NOMBRE: Plácida.-	SEGUNDO NOMBRE: - - - -

FECHA Y LUGAR DE NACIMIENTO	DIA	MES	AÑO	P A I S	LOCALIDAD o PROVINCIA	NACIONALIDAD
	24	7	935	R.O.Uruguay.-	Montevideo.-	oriental-casada.-

1	**OCUPACION**	Desde el año 1967 hasta la fecha realiza tareas de labores en su domicilio.-
2	**DOMICILIO**	Desde el año 1952 hasta la fecha reside en la calle Martín C.Martínez No.1991.-

		SERIE	NUMERO			
3	**CREDENCIAL CIVICA**	B.J.B.	14.323.-	sin traslados.-	**DOC. de IDENT.**	958.932.-

PARA SER PRESENTADO ANTE LAS AUTORIDADES DE U.T.U.-
OBJETO DE LA TRAMITACION Ingreso.-

1 - Consignar con precisión lugar de trabajo o estudio los 10 últimos años.
2 - Consignar con precisión cada domicilio en los últimos 10 años.
3 - Consignar si ha tenido traslados y números anteriores

María Teresa V de Ivanoff
FIRMA DEL SOLICITANTE

COMISARIA SECCIONAL 4ta.

Pase a sus efectos al Departamento 3 de la D. N. I. I.

DANIEL PEGIACCHI.-
SUB. COMISARIO ENCARGADO.-

D. N. I. I. - DEPARTAMENTO 3

DIA 11 MES ABR. AÑO 1980

Se hace constar que el titular de la presente solicitud registra las siguientes anotaciones en el fichero de esta Dirección

Dirección Nacional de Información e Inteligencia
DEPARTAMENTO Nº 3
Sec. Cons.-Hab.-C. Público

POR EL JEFE DEPARTAMENTO N.o 3
y por su orden

Benito GONZALEZ DUNILLA
SUB-COMISARIO

SIN ANOTACIONES

152678 .2173

J.P.M. O y M Fórm. 05342 Fórm.. 670

JUNTA DE COMANDANTES
EN JEFE
SERVICIO DE INFORMACION DE DEFENSA

DEPARTAMENTO	DIA	MES	AÑO
Montevideo	8	4	980

N.o 294.- Hml.-

- SOLICITUD DE CONSTANCIA DE HABILITACION PARA CARGOS PUBLICOS -

TITULAR	APELLIDO PATERNO: VERZELLO.-	APELLIDO MATERNO: LABOGLIA DE FERNANDEZ.-
	PRIMER NOMBRE: Janet.-	SEGUNDO NOMBRE: Rita.-
PADRE	PRIMER NOMBRE: Auro.-	SEGUNDO NOMBRE: Alberto.-
MADRE	PRIMER NOMBRE: María.-	SEGUNDO NOMBRE: Anita.-

FECHA Y LUGAR DE NACIMIENTO	DIA	MES	AÑO	PAIS	LOCALIDAD o PROVINCIA	NACIONALIDAD
	1	10	941	R.O.Uruguay.-	Montevideo.-	oriental-casada.-

1	OCUPACION	Desde el año 1968 a la fecha realiza tareas de labores en su domicilio.-
2	DOMICILIO	Desde el año 1952 a la fecha reside en la finca de la calle República No.2192 ap.2.-

		SERIE	NUMERO			
3	CREDENCIAL CIVICA	A.H.B.	5.601.-	Sin traslados.-	DOC. de IDENT.	689.978.-

PARA SER PRESENTADO ANTE LAS AUTORIDADES DE OBJETO DE LA TRAMITACION

A.N.P.-
Ingreso.-

1 - Consignar con precisión lugar de trabajo o estudio los 10 últimos años.
2 - Consignar con precisión cada domicilio en los últimos 10 años.
3 - Consignar si ha tenido traslados y números anteriores

x Janet V. de Fernández
FIRMA DEL SOLICITANTE

POLICIA DE MONTEVIDEO 4a. SECCION

COMISARIA SECCIONAL 4ta.

Pase a sus efectos al Departamento 3 de la D. N. I. I.

MATILDE C. GRACCHI.-
SUB COMISARIO ENCARGADO.-

D. N. I. I. - DEPARTAMENTO Nº 3

1º ABR. 1980

Se hace constar que el titular de la presente solicitud registra las siguientes anotaciones en el fichero de esta Dirección

Dirección Nacional de Información e Inteligencia - Sec. Ant. Prontuarial Público - DEPARTAMENTO Nº 3

POR EL JEFE DEPARTAMENTO N.o 3
Y por su orden

Benito G[illegible] BONILLA
SUB COMISARIO

SIN ANOTACIONES

152679

2173

J.P.M. O y M Fórm. 03.342

Fórm.. 670

JUNTA DE COMANDANTES
EN JEFE
SERVICIO DE INFORMACION DE DEFENSA

DEPARTAMENTO	DIA	MES	AÑO
Montevideo	2	4	1980

N.o 255 hnm.-

- SOLICITUD DE CONSTANCIA DE HABILITACION PARA CARGOS PUBLICOS -

TITULAR	APELLIDO PATERNO: Collazo	APELLIDO MATERNO: Fernández
	PRIMER NOMBRE: Jorge	SEGUNDO NOMBRE: Washington
PADRE	PRIMER NOMBRE: Washington	SEGUNDO NOMBRE: Juan
MADRE	PRIMER NOMBRE: María	SEGUNDO NOMBRE: Gilda

FECHA Y LUGAR DE NACIMIENTO	DIA	MES	AÑO	PAIS	LOCALIDAD o PROVINCIA	NACIONALIDAD
	16	6	1951	Uruguay	Montevideo	Oriental, soltero

1	OCUPACION	Desde 1970 1971 inc, estudiante de Preparatorios en el I.A.V.A.; desde 1972 a 1975 inc. estudiante de música; desde 1975 a 1976 inc. estudiante de Prepar. en el Inst. Miranda; desde 1.76 a la fecha func. de la Presidencia Nacional Naval, como Marinero de 1ra.-
2	DOMICILIO	Desde 1960 a la fecha en la calle Galicia 2157 ap. 7 .-

		SERIE	NUMERO		DOC. de IDENT.
3	CREDENCIAL CIVICA	A	7039	sin traslado	1.242.219

PARA SER PRESENTADO ANTE LAS AUTORIDADES DE: Ministerio de Educación y Cultura.-
OBJETO DE LA TRAMITACION: para su ingreso al mismo.-

1 - Consignar con precisión lugar de trabajo o estudio los 10 últimos años.
2 - Consignar con precisión cada domicilio de los últimos 10 años.
3 - Consignar si ha tenido traslados y números anteriores.

FIRMA DEL SOLICITANTE

COMISARIA SECCIONAL

Pase a la Oficina del Departamento 3 de la D. N. I. I.

COMISARIO ENCARGADO

D. N. I. I.- DEPARTAMENTO Nº 3

DIA 1 MES ABR. AÑO 1980

Se hace constar que el titular de la presente solicitud registra las siguientes anotaciones en el fichero de esta Dirección

Información e Inteligencia - Público - DEPARTAMENTO Nº 3

POR EL JEFE DEL DEPARTAMENTO N.o 3
y por su orden

Benito GONZALEZ PONILLA
SUB-COMISARIO

SIN ANOTACIONES 152680

.2173

J.P.M. O y M Fórm. 05.342

Fórm. . 670

JUNTA DE COMANDANTES
EN JEFE
SERVICIO DE INFORMACION DE DEFENSA

DEPARTAMENTO	DIA	MES	AÑO
Montevideo	9	4	1980

N.0296 hmn.-

- SOLICITUD DE CONSTANCIA DE HABILITACION PARA CARGOS PUBLICOS -

TITULAR	APELLIDO PATERNO: MACEDO	APELLIDO MATERNO: CHIAVONE
	PRIMER NOMBRE: Graziela	SEGUNDO NOMBRE: Rosa
PADRE	PRIMER NOMBRE: Celestino	SEGUNDO NOMBRE: Todoro
MADRE	PRIMER NOMBRE: Rosa	SEGUNDO NOMBRE: Fortunata

FECHA Y LUGAR DE NACIMIENTO	DIA	MES	AÑO	PAIS	LOCALIDAD o PROVINCIA	NACIONALIDAD
	31	7	1939	Uruguay	Rio Negro	oriental,divorc.

1	OCUPACION	Desde 1970 a 1974 estudiante de Preparatorios en el I.B.O.,1975 estudiante de la Facultad de Derecho,desde 1976 a diciembre de 1979 docente de U.T.U.,desde esa fecha el presente labores en su domicilio.-
2	DOMICILIO	Desde 1962 a la fecha en la calle Arenal Grande 2003 ap.3.-

		SERIE	NUMERO			
3	CREDENCIAL CIVICA	L	A	15.488	B A B 30.170	DOC. de IDENT. 1.839.952

PARA SER PRESENTADO ANTE LAS AUTORIDADES DE 1 Ministerio de Economias y Finanzas.-
OBJETO DE LA TRAMITACION para su ingreso al mismo.-

1 - Consignar con precisión lugar de trabajo o estudio los 10 últimos años.
2 - Consignar con precisión cada domicilio en los últimos 10 años.
3 - Consignar si ha tenido traslados y números anteriores.

FIRMA DEL SOLICITANTE

COMISARIA SECCIONAL 4ta.

Pase al Departamento 3 de la D. N. I. I.

DANIEL ENRIQUE PEGIACCHI
SUB COMISARIO ENCARGADO

D. N. I. I.- DEPARTAMENTO Nº 3

DIA	MES	AÑO
11	ABR.	1980

Se hace constar que el titular de la presente solicitud registra las siguientes anotaciones en el fichero de esta Dirección

Dirección Nacional de Información e Inteligencia - Sec. Cons.-Hab.-C. Público - DEPARTAMENTO Nº 3

POR EL JEFE DEL DEPARTAMENTO N.o 3
y por su orden

Benito [illegible] ONILLA
SUB - COMISARIO

SIN ANOTACIONES 152681 2173

J.P.M. O y M Fórm. 05.342

Fórm.. 670

JUNTA DE COMANDANTES
EN JEFE
SERVICIO DE INFORMACION DE DEFENSA

DEPARTAMENTO	DIA	MES	AÑO
Montevideo	10	4	980

N.o 298.- Hml.-

- SOLICITUD DE CONSTANCIA DE HABILITACION PARA CARGOS PUBLICOS -

	APELLIDO PATERNO	APELLIDO MATERNO
TITULAR	GARCIA.-	Rios.
	PRIMER NOMBRE	SEGUNDO NOMBRE
	Mariela.-	Rosa.-
PADRE	PRIMER NOMBRE	SEGUNDO NOMBRE
	Pedro.-	- - - -
MADRE	PRIMER NOMBRE	SEGUNDO NOMBRE
	María.-	Ines.-

FECHA Y LUGAR DE NACIMIENTO	DIA	MES	AÑO	PAIS	LOCALIDAD o PROVINCIA	NACIONALIDAD
	19	3	962	R.O.Uruguay.-	Montevideo.-	oriental-soltera.-

1	OCUPACION	En el año 1973 finalizó el ciclo escolar.-Desde el año 1974 a 1976 estudió secundaria en Liceo Héctor Miranda sito Hoquart y Bacigalúpi.- Desde el día 9/5/977 hasta la fecha trabaja en el bazar"Avenida" sito en Uruguay No.1124.-
2	DOMICILIO	Desde su nacimiento hasta la fecha reside en la calle Democracia No. 2217 ap.5.-

		SERIE	NUMERO		DOC. de IDENT.
3	CREDENCIAL CIVICA	B.J.A.	21.548.-	Sin traslados.-	1.748.544.-

PARA SER PRESENTADO ANTE LAS AUTORIDADES DE OBJETO DE LA TRAMITACION: M.S.P.- Ingreso.-

1 - Consignar con precisión lugar de trabajo o estudio los 10 últimos años.
2 - Consignar con precisión cada domicilio en los últimos 10 años.
3 - Consignar si ha tenido traslados y números anteriores

x Rosa de Garcia.
FIRMA DEL SOLICITANTE

COMISARIA SECCIONAL 4ta.

Pase a sus efectos al Departamento 3 de la D. N. I. I.

JOSE LUIS [illegible] PEREIRA.-
COMISARIO

D. N. I. I. DEPARTAMENTO Nº 3

DIA | MES | AÑO

Se hace constar que el titular de la presente solicitud registra las siguientes anotaciones en el fichero de esta Dirección

Dirección Nacional de Información e Inteligencia · Sec. Seg. Hechos Público · DEPARTAMENTO Nº 3

POR EL JEFE DEL DEPARTAMENTO N.o 3
y por su orden

Benito GONZALEZ BONILLA
SUB - COMISARIO

SIN ANOTACIONES

152682 .2173

J.P.M. O y M Fórm. 05.342

Fórm.. 670

JUNTA DE COMANDANTES
EN JEFE
SERVICIO DE INFORMACION DE DEFENSA

DEPARTAMENTO	DIA	MES	AÑO
Montevideo	11	4	1980

N.o 299 hmn

- SOLICITUD DE CONSTANCIA DE HABILITACION PARA CARGOS PUBLICOS -

TITULAR	APELLIDO PATERNO: BRUN	APELLIDO MATERNO: DE LOS SANTOS
	PRIMER NOMBRE: Maria	SEGUNDO NOMBRE: del Carmen
PADRE	PRIMER NOMBRE: Martín	SEGUNDO NOMBRE: Felipe
MADRE	PRIMER NOMBRE: Martina	SEGUNDO NOMBRE: Ofelia

FECHA Y LUGAR DE NACIMIENTO	DIA	MES	AÑO	PAIS	LOCALIDAD o PROVINCIA	NACIONALIDAD
	11	10	1959	Uruguay	Montevideo	oriental,soltera

1	OCUPACION	Desde 1970 a 1971 inc.escolar;desde 1972 a 1976 estudiante en el Liceo Miranda;desde 1976 a 1979 inc.labores en su domicilio;desde fines de 1979 a la fecha trabaja en Casa Ponti sita en Yaguarón 2076
2	DOMICILIO	Desde 1970 a la fecha en la calle Daniel Fernandez Crespo 2259 ap.2

		SERIE	NUMERO			
3	CREDENCIAL CIVICA	B E A	8188	Sin traslado	DOC. de IDENT.	94.079-Paysand´u

PARA SER PRESENTADO ANTE LAS AUTORIDADES DE O.S.E.
OBJETO DE LA TRAMITACION para su ingreso al mismo

1 - Consignar con precisión lugar de trabajo o estudio los 10 últimos años.
2 - Consignar con precisión cada domicilio en los últimos 10 años.
3 - Consignar si ha tenido traslados y números anteriores.

FIRMA DEL SOLICITANTE

COMISARIA SECCIONAL 12

Pase a sus efectos al Departamento 3 de la D. N. I. I.

JOSE LUIS FERNANDEZ PEREYRA
COMISARIO

D. N. I. I. - DEPARTAMENTO N.o 3

DIA	MES	AÑO
14	ABR.	1980

Se hace constar que el titular de la presente solicitud registra las siguientes anotaciones en el fichero de esta Dirección

Dirección Nacional de Información e Identificación
DEPARTAMENTO N.o 3
Sec. Cons.-Hab.-C. Público

POR EL JEFE DEL DEPARTAMENTO N.o 3
y por su orden
Benito GONZALEZ BONILLA

SIN ANOTACIONES

.2173

152683

J.P.M. O y M Fórm. 05.342

Fórm. . 670

JUNTA DE COMANDANTES EN JEFE

SERVICIO DE INFORMACION DE DEFENSA

DEPARTAMENTO	DIA	MES	AÑO
Montevideo	31	1	1979

N.o 444.-abt.-

- SOLICITUD DE CONSTANCIA DE HABILITACION PARA CARGOS PUBLICOS -

TITULAR	APELLIDO PATERNO: COUSILLAS.-	APELLIDO MATERNO: FERNANDEZ de 51 años de edad.-
	PRIMER NOMBRE: Carlos.-	SEGUNDO NOMBRE: María.-
PADRE	PRIMER NOMBRE: Regino.-	SEGUNDO NOMBRE: ----------
MADRE	PRIMER NOMBRE: Adela.-	SEGUNDO NOMBRE: Carmen Pilar.-

FECHA Y LUGAR DE NACIMIENTO	DIA	MES	AÑO	PAIS	LOCALIDAD o PROVINCIA	NACIONALIDAD
	27	4	1927	R.O.del Uruguay	Montevideo.-	oriental, casado.-

1	**OCUPACION**	de 1969 al 1979 en I.M.de Mdeo.,Sec.Documentación y Archivo cargo de Director;1969 a la fecha-Asociación de Empleados Civiles de la Nación sito en Mercedes esq.Cuareim.-
2	**DOMICILIO**	de 1969 a la fecha en Evaristo Ciganda nro.1105.-

		SERIE	NUMERO		DOC. de IDENT.
3	**CREDENCIAL CIVICA**	ATB	4.400	de Montevideo. S/Trasl.	500.411.-

PARA SER PRESENTADO ANTE LAS AUTORIDADES DE LA I.M.de Mdeo. Sección Personal.-

OBJETO DE LA TRAMITACION Para permanencia al Cargo.-

1 - Consignar con precisión lugar de trabajo o estudio los 10 últimos años.
2 - Consignar con precisión cada domicilio en los últimos 10 años.
3 - Consignar si ha tenido traslados y números anteriores.

Carlos Cousillas

FIRMA DEL SOLICITANTE

COMISARIA SECCIONAL

Pase a sus efectos al Departamento 3 de la D. N. I. I.

CARLOS HUGO CABRERA SILVA.-
COMISARIO
SUB COMISARIO ENCARGADO.-

D. N. I. I.-.DEPARTAMENTO Nº 3

24 ABR. 1979

Se hace constar que el titular de la presente solicitud registra las siguientes anotaciones en el fichero de esta Dirección

DIRECCION DEL SERVICIO DE INFORMACION DE DEFENSA
Nº 3
REGISTRO Y ARCHIVO

SIN ANOTACIONES

POR EL JEFE DEL DEPARTAMENTO N.o 3
y por su orden

Benito GONZALEZ ESCUDERO
SUB-COMISARIO

152684

.2173

JUNTA DE COMANDANTES
EN JEFE
SERVICIO DE INFORMACION DE DEFENSA

DEPARTAMENTO	DIA	MES	AÑO
MONTEVIDEO	15	1	1979

N.o 230.emh.

- SOLICITUD DE CONSTANCIA DE HABILITACION PARA CARGOS PUBLICOS -

	APELLIDO PATERNO	APELLIDO MATERNO	
TITULAR	GALAN DE MIGUELES	RISSO	35 años de Edad
	PRIMER NOMBRE	SEGUNDO NOMBRE	
	Renee	Angela	
PADRE	PRIMER NOMBRE	SEGUNDO NOMBRE	
	Gualberto	Carece	
MADRE	PRIMER NOMBRE	SEGUNDO NOMBRE	
	Renee	Olga	

FECHA Y LUGAR DE NACIMIENTO	DIA	MES	AÑO	PAIS	LOCALIDAD o PROVINCIA	NACIONALIDAD
	26	11	1943	R.O.del Uruguay	Montevideo	Oriental,Casada

1	OCUPACION	968 a la fecha en el Banco de Previcion Social caja Industria y Comercio. Como. Auxiliar 2do.
2	DOMICILIO	968 al 977 en San Jose No.1406, del 977 a la fecha en Jose Nazasi No. 935.Bis.

		SERIE	NUMERO			
3	CREDENCIAL CIVICA	AXA	15512	Ant. ATB.No.7086	DOC. de IDENT.	1.016.195.

PARA SER PRESENTADO ANTE LAS AUTORIDADES DE OBJETO DE LA TRAMITACION

Banco Previcion Social

Permanencia en el Cargo

1 - Consignar con precisión lugar de trabajo o estudio los 10 últimos años.
2 - Consignar con precisión cada domicilio en los últimos 10 años.
3 - Consignar si ha tenido traslados y números anteriores.

FIRMA DEL SOLICITANTE

COMISARIA SECCIONAL 6ta

POLICIA DE MONTEVIDEO SECCIONAL 6a

Pase a sus efectos al Departamento 3 de la D. N. I. I.

CARLOS CACERES SILVA
COMISARIO
SUB/CRIO.ENCARGADO

D. N. I. I.-.DEPARTAMENTO Nº 3

DIA 23 ABR. MES AÑO 1979

Se hace constar que el titular de la presente solicitud registra las siguientes anotaciones en el fichero de esta Dirección

SIN ANOTACIONES

POR EL JEFE DEL DEPARTAMENTO N.o 3
y por su orden

Benito GUTIERREZ DUHILLA
SUB - COMISARIO

152685

2173

J.P.M. O y M Fórm. 05.342

Fórm.. 670

JUNTA DE COMANDANTES
EN JEFE
SERVICIO DE INFORMACION DE DEFENSA

DEPARTAMENTO	DIA	MES	AÑO
MONTEVIDEO	11	1	1979

N.o 198.emh

- SOLICITUD DE CONSTANCIA DE HABILITACION PARA CARGOS PUBLICOS -

TITULAR	APELLIDO PATERNO: FERRARO	APELLIDO MATERNO: ARBENICI 27 años de Edad
	PRIMER NOMBRE: Alvaro	SEGUNDO NOMBRE: Carece
PADRE	PRIMER NOMBRE: Ruben	SEGUNDO NOMBRE: Carece
MADRE	PRIMER NOMBRE: Hilde	SEGUNDO NOMBRE: Elizabet

FECHA Y LUGAR DE NACIMIENTO	DIA	MES	AÑO	PAIS	LOCALIDAD o PROVINCIA	NACIONALIDAD
	18	12	1951	R.O.del Uruguay	Montevideo	Oriental,Soltero

1	**OCUPACION**	968 al 977 Secundaria Preparatorio Y facultad de Cincias Economicas Secundaria y Preparatorion en el Liceo Bauza sito en Lucas Obes y Adolfo Berro. 977 a la fecha en la Intendencia Municipal de Montevideo como Contador Publico.
2	**DOMICILIO**	968 a la fecha en Joaquin Suares No.3059.

		SERIE	NUMERO			
3	**CREDENCIAL CIVICA**	393	12854	Sin Traslado	**DOC. de IDEUT.**	1.252.433

PARA SER PRESENTADO ANTE LAS AUTORIDADES DE OBJETO DE LA TRAMITACION Intendencia Municipal de Montevideo
Permanencia en el cargo

1 - Consignar con precisión lugar de trabajo o estudio los 10 últimos años.
2 - Consignar con precisión cada domicilio en los últimos 10 años.
3 - Consignar si ha tenido traslados y números anteriores.

FIRMA DEL SOLICITANTE

COMISARIA SECCIONAL 6ta

Pase a sus efectos al Departamento 3 de la D. N. I.

CARLOS CACERES SILVA
SUB. COMISARIO

COMISARIO

D. N. I. I..-.DEPARTAMENTO Nº 3

DIA	MES	AÑO
23	ABR.	1979

Se hace constar que el titular de la presente solicitud registra las siguientes anotaciones en el fichero de esta Dirección

SIN ANOTACIONES

POR EL JEFE DEL DEPARTAMENTO N.o 3
y por su orden

Benito [illegible] BUTELLA
SUB - [illegible]

2173

152686

J.P.M. O y M Fórm. 05.342

Fórm. . 670

JUNTA DE COMANDANTES
EN JEFE
SERVICIO DE INFORMACION DE DEFENSA

DEPARTAMENTO	DIA	MES	AÑO
Montevideo	12	1	1979

N.o 204°.abt.=

- SOLICITUD DE CONSTANCIA DE HABILITACION PARA CARGOS PUBLICOS -

TITULAR	APELLIDO PATERNO: DOMINGUES	APELLIDO MATERNO: PATIÑO de 38 años de edad.=
	PRIMER NOMBRE: Martha	SEGUNDO NOMBRE: - - - - -
PADRE	PRIMER NOMBRE: José	SEGUNDO NOMBRE: - - - -
MADRE	PRIMER NOMBRE: Garzon	SEGUNDO NOMBRE: ------

FECHA Y LUGAR DE NACIMIENTO	DIA	MES	AÑO	PAIS	LOCALIDAD o PROVINCIA	NACIONALIDAD
	12	5	1940	R.O.del Urugay	Montevideo	Oriental,diver.=

1	OCUPACION	969 a las fecha en Banco de P.Social como Sub Jefe.=
2	DOMICILIO	969 a la fecha en Salvador Garcia Pintos 1114 .=

		SERIE	NUMERO		DOC. de IDENT.
3	CREDENCIAL CIVICA	BMA	15087	Sin Traslado	853.412.=

PARA SER PRESENTADO ANTE LAS AUTORIDADES DE Banco de P,Social.=
OBJETO DE LA TRAMITACION

1 - Consignar con precisión lugar de trabajo o estudio los 10 últimos años.
2 - Consignar con precisión cada domicilio en los últimos 10 años.
3 - Consignar si ha tenido traslados y números anteriores.

Martha Domingues
FIRMA DEL SOLICITANTE

COMISARIA SECCIONAL 6ta.

POLICIA DE MONTEVIDEO SECCIONAL

Pase a sus efectos al Departamento 3 de D. N. I. I.

CARLOS EMIR CACERES SILVA.+
Sub COMISARIO Encargado.=

D. N. I. I.- DEPARTAMENTO Nº 3

DIA	MES	AÑO
23	ABR.	1979

Se hace constar que el titular de la presente solicitud registra las siguientes

anotaciones en el fichero de esta Dirección

SIN ANOT.

JEFE
Sub Of.
Policía [illegible] AGUILLA
[illegible] FOR. [illegible]

152687 2173

J.P.M. O y M Fórm. 05.342

Fórm.. 670

JUNTA DE COMANDANTES
EN JEFE
SERVICIO DE INFORMACION DE DEFENSA

DEPARTAMENTO	DIA	MES	AÑO
MONTEVIDEO	11	1	1979

N.o 196.emh

- SOLICITUD DE CONSTANCIA DE HABILITACION PARA CARGOS PUBLICOS -

TITULAR	APELLIDO PATERNO: CEBALLOS DE VILLANUEVA	APELLIDO MATERNO: PEREZ 38 años de Edad
	PRIMER NOMBRE: Susana	SEGUNDO NOMBRE: Carmen
PADRE	PRIMER NOMBRE: Bolivio	SEGUNDO NOMBRE: Gregorio
MADRE	PRIMER NOMBRE: Dolores	SEGUNDO NOMBRE: Carece

FECHA Y LUGAR DE NACIMIENTO	DIA	MES	AÑO	PAIS	LOCALIDAD o PROVINCIA	NACIONALIDAD
	28	8	1940	R.O.del Uruguay	Montevideo	Oriental, Casada

1	**OCUPACION**	968 a la fecha como docente en Educación Ficica .
2	**DOMICILIO**	968 al 969 en Gral Urquiza No2681 Apto.1. 969 al 976 en Joaquin Suarez no 3621.Apto 6 976 a la fecha en Colorado No.1617.

3	CREDENCIAL CIVICA CREDENCIAL CIVICA	SERIE	NUMERO		DOC. de IDENT.
		AMB	6824	Sin Traslado	753.158

PARA SER PRESENTADO ANTE LAS AUTORIDADES DE OBJETO DE LA TRAMITACION

Educación Ficica

Permanencia en el cargo

1 - Consignar con precisión, lugar de trabajo o estudio los 10 últimos años.
2 - Consignar con precisión cada domicilio en los últimos 10 años.
3 - Consignar si ha tenido traslados y números anteriores.

FIRMA DEL SOLICITANTE

COMISARIA SECCIONAL 6ta

Pase a sus efectos al Departamento 3 de la D. N. I. I.

CARLOS CACERES SILVA
COMISARIO
SUB-SECC. A CARGO

D. N. I. I..-.DEPARTAMENTO Nº 3

DIA 23 ABR. 1979

Se hace constar que el titular de la presente solicitud registra las siguientes anotaciones en el fichero de esta Dirección

SIN ANOTACIONES

POR EL JEFE DEL DEPARTAMENTO N.o 3
Y POR SU ORDEN

[illegible]
SUB-COMISARIO

152688

2173

J.P.M. O y M Fórm. 05.342

Fórm.. 670

JUNTA DE COMANDANTES
EN JEFE
SERVICIO DE INFORMACION DE DEFENSA

DEPARTAMENTO	DIA	MES	AÑO
MONTEVIDEO	11	1	1979

N.o 194.cmh

- SOLICITUD DE CONSTANCIA DE HABILITACION PARA CARGOS PUBLICOS -

TITULAR	APELLIDO PATERNO: CARECE	APELLIDO MATERNO: GONZALEZ 27 años de edad
	PRIMER NOMBRE: Fernando	SEGUNDO NOMBRE: Jesus
PADRE	PRIMER NOMBRE: Carece	SEGUNDO NOMBRE: Carece
MADRE	PRIMER NOMBRE: Isidora	SEGUNDO NOMBRE: Carece

FECHA Y LUGAR DE NACIMIENTO	DIA	MES	AÑO	PAIS	LOCALIDAD o PROVINCIA	NACIONALIDAD
	25	12	1952	R.O.del Uruguay	Tacuarembo	Oriental, Soltero

1	**OCUPACION**	968 al 971 en Auto Motor Ltda. sita en Rio Negro No1572 971 al974 en Textil Novaseta Sita en Propios No4650.974 al 975 Inactivo del 975 a la Fecha en al Intendencia Municipal de Montevideo Soologico Municipal como.Empleado.
2	**DOMICILIO**	968 al 972 en Teodoro Alvarez y Pablo Ny 972 a la fecha en Ramon Marquez No.2999 .

		SERIE	NUMERO			
3	**CREDENCIAL CIVICA**	BNA	31927	Sin Traslado	**DOC. de IDENT.**	1.231.127

PARA SER PRESENTADO ANTE LAS AUTORIDADES DE OBJETO DE LA TRAMITACION

Intendencia Municipal de Montevideo
Permanencia en el Cargo

1 - Consignar con precisión, lugar de trabajo o estudio los 10 últimos años.
2 - Consignar con precisión cada domicilio en los últimos 10 años.
3 - Consignar si ha tenido traslados y números anteriores.

FIRMA DEL SOLICITANTE

COMISARIA SECCIONAL 6ta

Pase a sus efectos al Departamento 3 de la D. N. I. I.

CARLOS CACERES SILVA
COMISARIO ENCARGADO

D. N. I. I.-. DEPARTAMENTO Nº 3

23 ABR. 1979

Se hace constar que el titular de la presente solicitud registra las siguientes anotaciones en el fichero de esta Dirección

SIN ANOTACIONES

POR EL JEFE DEL DEPARTAMENTO N.º 3
y por su orden

BERNARDO CASTANEDA
SUB COMISARIO

2173

152689

J.P.M. O y M Fórm. 05.342

Fórm.. 670

JUNTA DE COMANDANTES
EN JEFE
SERVICIO DE INFORMACION DE DEFENSA

DEPARTAMENTO	DIA	MES	AÑO
MONTEVIDEO	10	1	1979

N.o 173.smh

- SOLICITUD DE CONSTANCIA DE HABILITACION PARA CARGOS PUBLICOS -

TITULAR	APELLIDO PATERNO: SAIGUEZ DE MARTINEZ	APELLIDO MATERNO: COSA DIAS 28 años de edad	
	PRIMER NOMBRE: MARIA DEL ROSARIO	SEGUNDO NOMBRE: ALICIA	
PADRE	PRIMER NOMBRE: JUAN	SEGUNDO NOMBRE: CARLOS	
MADRE	PRIMER NOMBRE: ALICIA	SEGUNDO NOMBRE: DOLORES	

FECHA Y LUGAR DE NACIMIENTO	DIA	MES	AÑO	PAIS	LOCALIDAD o PROVINCIA	NACIONALIDAD
	26	12	1950	R.O.del Uruguay	Montevideo	Oriental, Casada

1	**OCUPACION**	968 al 969 en Casasnovas Cat sito en Buenos Aires No.484 970 al 975 en el Colegio Liceo Habilitado Sagrado Corazon de Jezus como Ayte de ~~Secretaria. 976 a la fecha en el Banco de Prevision Social Caja Rural~~ como Auxiliar 1ra.
2	**DOMICILIO**	968 al 970 en Florencio Escardo No1375 970 al 975 en Cane No3697 975 al 976 en L.A.de Herrera No.4592 976 a la Fecha en Pasaje Continuacion Asunción No 2562 Apto 201.

		SERIE	NUMERO			
3	**CREDENCIAL CIVICA**	EIA	20376	Sin Traslado	**DOC. de IDENT.**	1.246.154

PARA SER PRESENTADO ANTE LAS AUTORIDADES DE OBJETO DE LA TRAMITACION Banco de Prevision Social

Permanencia en el cargo

1 - Consignar con precisión, lugar de trabajo o estudio los 10 últimos años.
2 - Consignar con precisión cada domicilio en los últimos 10 años.
3 - Consignar si ha tenido traslados y números anteriores.

Rosario Saiguez de Martinez
FIRMA DEL SOLICITANTE

COMISARIA SECCIONAL 6ta

Pase a sus efectos al Departamento 3 de la D. N. I. I.

COMISARIO

D. N. I. I.--DEPARTAMENTO Nº 3

DIA 20 MES ABR. AÑO 1979

Se hace constar que el titular de la presente solicitud registra las siguientes anotaciones en el fichero de esta Dirección

SIN ANOTACIONES

POR EL JEFE DEL DEPARTAMENTO N.o 3
y por su orden

Benito GUTIERREZ TRINILLA
SUB-FUNCIONARIO

152690 2173

J.P.M. O y M Fórm. 05.342 Fórm.. 670

JUNTA DE COMANDANTES
EN JEFE
SERVICIO DE INFORMACION DE DEFENSA

DEPARTAMENTO	DIA	MES	AÑO
MONTEVIDEO	10	1	1979

N.o 169.abt.=

- SOLICITUD DE CONSTANCIA DE HABILITACION PARA CARGOS PUBLICOS -

	APELLIDO PATERNO	APELLIDO MATERNO
TITULAR	SOCA	FERNANDEZ de 32 años de edad.=
	PRIMER NOMBRE	SEGUNDO NOMBRE
	Luis	Alberto
PADRE	PRIMER NOMBRE	SEGUNDO NOMBRE
	Indalecio	- - - - -
MADRE	PRIMER NOMBRE	SEGUNDO NOMBRE
	Irma	- - - - -

	DIA	MES	AÑO	PAIS	LOCALIDAD o PROVINCIA	NACIONALIDAD
FECHA Y LUGAR DE NACIMIENTO	4	1	1947	R20.del Uruguay	Paysandú	Oriental,soltero

1	**OCUPACION**	969/70 Trabajos por la Cuenta como Albañil.= 971 a la fecha en Intendencia Municipal de Montevideo, como Peón.=
2	**DOMICILIO**	969/70 en La Paz 1777 Apto 5.= 971 /73 en Durazno 2026 .= 974 a la fecha en Marcelino Sosa 2237 Apto 6.=

		SERIE	NUMERO			
3	**CREDENCIAL CIVICA**	AVB	5041	Sin Traslado	**DOC. de IDENT.**	1.276.551.=

PARA SER PRESENTADO ANTE LAS AUTORIDADES DE OBJETO DE LA TRAMITACION: Intendencia Municipal de Montevideo.=

1 - Consignar con precisión lugar de trabajo o estudio los 10 últimos años.
2 - Consignar con precisión cada domicilio en los últimos 10 años.
3 - Consignar si ha tenido traslados y números anteriores.

X Luis B Soca
FIRMA DEL SOLICITANTE

COMISARIA SECCIONAL 6ta.

Pase a sus efectos al Departamento 3 de la D. N. I. I.

POLICIA DE MONTEVIDEO SECCIONAL 6a

CARLOS EMIR CACERES SILVA.=
Sub COMISARIO Encargado.=

D. N. I. I.- DEPARTAMENTO Nº 3

DIA 28 ABR. AÑO 1979

Se hace constar que el titular de la presente solicitud registra las siguientes anotaciones en el fichero de esta Dirección

SIN ANOTACIONES

POR EL JEFE DEL DEPARTAMENTO No 3
y por su ordenado

[illegible] MANILLA
SUB-COMISARIO

152691

2173

" AÑO DEL SESQUICENTENARIO DE LA POLICIA "

...MANDANTES
EN JEFE
SERVICIO DE INFORMACION DE DEFENSA

DEPARTAMENTO	DIA	MES	AÑO
Montevideo	14	2	1979

N.o 582.-abt.-

- SOLICITUD DE CONSTANCIA DE HABILITACION PARA CARGOS PUBLICOS -

	APELLIDO PATERNO	APELLIDO MATERNO
TITULAR	MARTINEZ	ARIAS de 37 años de edad.-
	PRIMER NOMBRE	SEGUNDO NOMBRE
	Juan	Antonio
PADRE	PRIMER NOMBRE	SEGUNDO NOMBRE
	Alberico	Lujan
MADRE	PRIMER NOMBRE	SEGUNDO NOMBRE
	Dolores	- - - - -

FECHA Y LUGAR DE NACIMIENTO	DIA	MES	AÑO	PAIS	LOCALIDAD o PROVINCIA	NACIONALIDAD
	8	2	1942	R.O.del Uruguay	Montevideo	Oriental,divor.=

1	OCUPACION	969 a la fecha en Consejo Central de Asignaciones Familiares como Auxiliar Administrativo.=
2	DOMICILIO	969/974 a la fecha en Clemente César 2339 .= 972 /975 en Propios 1991.= 975 Uruguay 1407 .= 975 a la fecha en la primera.=

		SERIE	NUMERO			
3	CREDENCIAL CIVICA	BIA	3991	Sin traslados .=	DOC. de IDENT.	932.945.=

PARA SER PRESENTADO ANTE LAS AUTORIDADES DE: Consejo Central de Asignaciones Familiares.=
OBJETO DE LA TRAMITACION

1 - Consignar con precisión lugar de trabajo o estudio los 10 últimos años.
2 - Consignar con precisión cada domicilio en los últimos 10 años.
3 - Consignar si ha tenido traslados y números anteriores.

FIRMA DEL SOLICITANTE

COMISARIA SECCIONAL 6ta.

Pase a sus efectos al Departamento 3 de la D. N. I. I.

A GUSTIN RENAUD.=
COMISARIO

D. N. I. I. - DEPARTAMENTO Nº 3

DIA	MES	AÑO

Se hace constar que el titular de la presente solicitud registra las siguientes anotaciones en el fichero de esta Dirección

CON ANOTACIONES

EL JEFE DEL DEPARTAMENTO 3

WASHINGTON DOS SANTOS AGUINAGA
SUB - COMISARIO

152692

2173

J.P.M. O y M Fórm. 05.342

Fórm. . 670

"AÑO DEL SESQUICENTENARIO DE LA POLICIA"

CORRESPONDE AL FORMULARIO Nro.582 DE SECCIONAL 6ta.-

MEMORANDUM Nro. 2551.-pdsj.-

REGISTRAMOS: MARTINEZ ARIAS, Juan Antonio.-

OCUPACION: Empleado y Estudiante, trabaja en Asignaciones Familiares, y estudia en Facultad de Arquitectura.-

DOMICILIO: Uruguay Nro.1407 (en 1974) Clemente Cesar 2339 (1977)

OTROS DATOS: Oriental, casado de 32 años de edad, (en 1974).-

ANOTACIONES: 29/4/974, En la fecha es detenido junto a otras personas por personal del Dpto. No.5 de DNII, en el interior de la - Facultad de Arquitetura al inspeccionarse la misma por tenerse conocimiento de que allí se habría producido quema de cohetes y volanteada.- Recobró su libertad el 30/4/94 por orden Superior.- 29/1/875 Semanario "Marcha" de fecha 5/2/971 pag.2 Integra una nómina de trabajadores de la Caja de Compensaciones por Desocupación de la Industria Frigorifica, Caja de Asignaciones Familiares Nro.21, y Centro Maternal Infantil Nro.1. que manifiestan su adhesión al "Frente Amplio".- Con fecha 20/8/976, presenta reclamo ante el Sr. Jefe de Policía al habérsele denegado el Certificado de Fé Democrática por las anotaciones que ostenta en ésta. El Sr. Director de - la DNII opina que no debe hacerse lugar a lo solicitado, por lo - que el Sr. Jefe ordena que no se le expida dicho certificado con - fecha 10/11/976, notificándose el titular de la resolución negativa, el 11/2/977.-

EL JEFE DEL DEPARTAMENTO 3
WASHINGTON DOS SANTOS AGUINAGA
SUB - COMISARIO

152692

2173

JUNTA DE COMANDANTES
EN JEFE
SERVICIO DE INFORMACION DE DEFENSA

" AÑO DEL SESQUICENTENARIO DE LA POLICIA"

DEPARTAMENTO	DIA	MES	AÑO
MONTEVIDEO	14	2	1979

N.O 586.emh

- SOLICITUD DE CONSTANCIA DE HABILITACION PARA CARGOS PUBLICOS -

TITULAR	APELLIDO PATERNO: FERRERI	APELLIDO MATERNO: ODETTO	65 años de edad
	PRIMER NOMBRE: Elina	SEGUNDO NOMBRE: Celia	
PADRE	PRIMER NOMBRE: Bartolome	SEGUNDO NOMBRE: Carece	
MADRE	PRIMER NOMBRE: Carlota	SEGUNDO NOMBRE: Carece	

FECHA Y LUGAR DE NACIMIENTO	DIA	MES	AÑO	PAIS	LOCALIDAD o PROVINCIA	NACIONALIDAD
	9	7	1913	R.O.del Uruguay	Montevideo	Oriental,Soltera

1	OCUPACION	969 a la fecha en la Intendencia Municipal de Montevideo ,como Jefa de Seccion
2	DOMICILIO	969 a la fecha en Suares No. 2973.

		SERIE	NUMERO			
3	CREDENCIAL CIVICA	BZA	4667	Sin Traslado	DOC. de IDENT.	374.486.

PARA SER PRESENTADO ANTE LAS AUTORIDADES DE OBJETO DE LA TRAMITACION

Intendencia Municipal de Montevideo
Permanencia en el Cargo

1 - Consignar con precisión lugar de trabajo o estudio los 10 últimos años.
2 - Consignar con precisión cada domicilio en los últimos 10 años.
3 - Consignar si ha tenido traslados y números anteriores.

FIRMA DEL SOLICITANTE

COMISARIA SECCIONAL 6ta

Pase a sus efectos al Departamento 3 de la D. N. I. I.

AGUSTIN RENAUD.
COMISARIO

D. N. I. I.- DEPARTAMENTO Nº 3

DIA	MES	AÑO
4	JUN.	1979

Se hace constar que el titular de la presente solicitud registra las siguientes anotaciones en el fichero de esta Dirección

SIN ANOTACIONES

POR EL JEFE DEL DEPARTAMENTO Nº 3
y por su orden

SUBCOMISARIO

152633

2173

J.P.M. O y M Fórm. 05.342

Fórm. 670

" AÑO DE SESQUICENTENARIO DE LA POLICIA "

JUNTA DE COMANDANTES
EN JEFE
SERVICIO DE INFORMACION DE DEFENSA

DEPARTAMENTO	DIA	MES	AÑO
MONTEVIDEO	14	2	1979

N.o 591.emh

- SOLICITUD DE CONSTANCIA DE HABILITACION PARA CARGOS PUBLICOS -

TITULAR	APELLIDO PATERNO: TEJERA	APELLIDO MATERNO: ESTEFAN 29 años de edad
	PRIMER NOMBRE: Lylian	SEGUNDO NOMBRE: Janet
PADRE	PRIMER NOMBRE: Hilarion	SEGUNDO NOMBRE: Carece
MADRE	PRIMER NOMBRE: Isolina	SEGUNDO NOMBRE: Carece

FECHA Y LUGAR DE NACIMIENTO	DIA	MES	AÑO	PAIS	LOCALIDAD o PROVINCIA	NACIONALIDAD
	11	9	1949	R?O.del Uruguay	Montevideo	Oriental,Soltera

1	OCUPACION	969 al 971 en el Laboratorio OMEGA sito en Cerro Largo y Minas. del 971 a la fecha en la Intendencia Municipal de Montevideo, como Auxiliar de 1ra.
2	DOMICILIO	969 a la fecha en Ramon Marquez No.2938.

		SERIE	NUMERO		DOC. de IDENT.
3	CREDENCIAL CIVICA	BMA	20778	Sin Traslado	1.270.629.

PARA SER PRESENTADO ANTE LAS AUTORIDADES DE OBJETO DE LA TRAMITACION

Intendencia Municipal de Montevideo
Permanencia en el Cargo

1 - Consignar con precisión lugar de trabajo o estudio los 10 últimos años.
2 - Consignar con precisión cada domicilio en los últimos 10 años.
3 - Consignar si ha tenido traslados y números anteriores.

FIRMA DEL SOLICITANTE

COMISARIA SECCIONAL 6ta

Pase a sus efectos al Departamento 3 de la D. N. I. I.

AGUSTIN RENAUD.
COMISARIO

POLICIA DE MONTEVIDEO SECCIONAL 6a

D. N. I. I. - DEPARTAMENTO Nº 3

DIA	MES	AÑO
4	JUN.	1979

Se hace constar que el titular de la presente solicitud registra las siguientes anotaciones en el fichero de esta Dirección

SIN ANOTACIONES

POR EL JEFE DEL DEPARTAMENTO Nº 3
y por su orden

CAP. [illegible] ROSA
SUB COMISARIO

152653

2173

" AÑO DEL SESQUICENTENARIO DE LA POLICIA

JUNTA DE COMANDANTES
EN JEFE
SERVICIO DE INFORMACION DE DEFENSA

DEPARTAMENTO	DIA	MES	AÑO
MONTEVIDEO	14	2	1979

N.O 592.emh

- SOLICITUD DE CONSTANCIA DE HABILITACION PARA CARGOS PUBLICOS -

	APELLIDO PATERNO	APELLIDO MATERNO
TITULAR	VIGNOLI	GARCIA 40 años de edad
	PRIMER NOMBRE	SEGUNDO NOMBRE
	Miguel	Angel
PADRE	Carlos	Jose
MADRE	Matilde	Carece

FECHA Y LUGAR DE NACIMIENTO	DIA	MES	AÑO	PAIS	LOCALIDAD o PROVINCIA	NACIONALIDAD
	25	10	1938	R.O.del Uruguay	Montevideo	Oriental.Casado

1	OCUPACION	969 a la fecha en Casinos y Hoteles Municipales.como.Pagador.
2	DOMICILIO	969 a la fecha en San Juan No. 2683.

3	CREDENCIAL CIVICA	SERIE	NUMERO		DOC. de IDENT.
		BGB	4298	Sin Traslado	880.082

PARA SER PRESENTADO ANTE LAS AUTORIDADES DE Hoteles y Casinos Municipales.
OBJETO DE LA TRAMITACION Permanencia en el Cargo

1 - Consignar con precisión lugar de trabajo o estudio los 10 últimos años.
2 - Consignar con precisión cada domicilio en los últimos 10 años.
3 - Consignar si ha tenido traslados y números anteriores.

FIRMA DEL SOLICITANTE

COMISARIA SECCIONAL 6ta

Pase a sus efectos al Departamento 3 de la D. N. I. I.

AGUSTIN RENAUD.
COMISARIO

POLICIA DE MONTEVIDEO SECCIONAL 6ta

D. N. I. I.-.DEPARTAMENTO Nº 3

DIA 4 JUN. MES 1979 AÑO

Se hace constar que el titular de la presente solicitud registra las siguientes anotaciones en el fichero de esta Dirección

POLICIA DE MONTEVIDEO SECCION 6ta

SIN ANOTACIONES

POR EL JEFE DEL DEPARTAMENTO Nº 3
y por su orden

CARLOS LUIS ROSA
SUB-COMISARIO

2173

152635

" AÑO DEL SESQUICENTENARIO DE LA POLICIA "

JUNTA DE COMANDANTES
EN JEFE
SERVICIO DE INFORMACION DE DEFENSA

DEPARTAMENTO	DIA	MES	AÑO
MONTEVIDEO	14	2	1979

N.O 593.emh.

- SOLICITUD DE CONSTANCIA DE HABILITACION PARA CARGOS PUBLICOS -

TITULAR	APELLIDO PATERNO: CALDAS	APELLIDO MATERNO: VARELA	50 años de edad
	PRIMER NOMBRE: Ruben	SEGUNDO NOMBRE: Carece	
PADRE	PRIMER NOMBRE: José	SEGUNDO NOMBRE: Maria Felipe	
MADRE	PRIMER NOMBRE: Antonia	SEGUNDO NOMBRE: Esther	

FECHA Y LUGAR DE NACIMIENTO	DIA	MES	AÑO	PAIS	LOCALIDAD o PROVINCIA	NACIONALIDAD
	8	6	1928	R.O.del Uruguay	Montevideo	Oriental,Casado

1	OCUPACION	969 al 971 en Torneria sito en Rocha y Isidoro de Maria,971 al 976 Trabajos Particulares ,976 a la fecha en la Intendencia Municipal de Montevideo como, Peon.
2	DOMICILIO	969 al mes de Noviembre del 978 en Isidòro de Maria No 1471. del mes de Noviembre del 978 a la fecha en Gral Flores No.2189 Apto.1.

		SERIE	NUMERO		DOC. de IDENT.
3	CREDENCIAL CIVICA	BQA	5967	Sin Traslado	561.171

PARA SER PRESENTADO ANTE LAS AUTORIDADES DE OBJETO DE LA TRAMITACION

Intendencia Municipal de Montevideo

Permanencia en el Cargo

1 - Consignar con precisión lugar de trabajo o estudio los 10 últimos años.
2 - Consignar con precisión cada domicilio en los últimos 10 años.
3 - Consignar si ha tenido traslados y números anteriores.

Ruben Caldas V.
FIRMA DEL SOLICITANTE

COMISARIA SECCIONAL 6ta

Pase a sus efectos al Departamento 3 de la D. N. I. I.

AGUSTIN RENAUD.
COMISARIO

POLICIA DE MONTEVIDEO SECCIONAL 6ª

D. N. I. I. - DEPARTAMENTO Nº 3

DIA 4 MES JUN. AÑO 1979

Se hace constar que el titular de la presente solicitud registra las siguientes anotaciones en el fichero de esta Dirección

SIN ANOTACIONES

POR EL JEFE DEL DEPARTAMENTO Nº 3
y por su orden

SUB-COMISARIO

152696

2173

JUNTA DE COMANDANTES
EN JEFE
SERVICIO DE INFORMACION DE DEFENSA

" AÑO DEL SESQUICENTENARIO DE LA POLICIA"

DEPARTAMENTO	DIA	MES	AÑO
Montevideo	15	2	1979

N.o 598.-abt.-

- SOLICITUD DE CONSTANCIA DE HABILITACION PARA CARGOS PUBLICOS -

TITULAR	APELLIDO PATERNO: LUZARDO	APELLIDO MATERNO: CORREA de 23 años de edad.=
	PRIMER NOMBRE: Edgardo	SEGUNDO NOMBRE: Humberto
PADRE	PRIMER NOMBRE: Humberto	SEGUNDO NOMBRE: - - - -
MADRE	PRIMER NOMBRE: Blanca	SEGUNDO NOMBRE: Luisa

FECHA Y LUGAR DE NACIMIENTO	DIA	MES	AÑO	PAIS	LOCALIDAD o PROVINCIA	NACIONALIDAD
	19	1	1956	R.O.del Uruguay	Montevideo	Oriental,ssoltero

1	**OCUPACION**	969 /971 Liceo 17.= 972 Escuela Industrial hasta el 975.= 972 en Consejo Educación Primaria como empleado .= 976 a la fecja en Intendencia Municipal de Montevideo Dpto de Transito como Inspector.=
2	**DOMICILIO**	969 a la fecha en Batoví 2295 .=

		SERIE	NUMERO			
3	**CREDENCIAL CIVICA**	BEA	7747	Sin Traslados .=	**DOC. de IDENT.**	1.315.628.=

PARA SER PRESENTADO ANTE LAS AUTORIDADES DE: Intendencia Municipal de Montevideo.=
OBJETO DE LA TRAMITACION

1 - Consignar con precisión lugar de trabajo o estudio los 10 últimos años.
2 - Consignar con precisión cada domicilio en los últimos 10 años.
3 - Consignar si ha tenido traslados y números anteriores.

FIRMA DEL SOLICITANTE

COMISARIA SECCIONAL 6ta.=

Pase a sus efectos al Departamento 3 de la D. N. I. I.

AGUSTIN RENAUD.=
COMISARIO

D. N. I. I.-.DEPARTAMENTO Nº 3

DIA	MES	AÑO
4	JUN.	1979

Se hace constar que el titular de la presente solicitud registra las siguientes anotaciones en el fichero de esta Dirección

SIN ANOTACIONES

POR EL JEFE DEL DEPARTAMENTO Nº 3
y por su orden

CARLOS LAUSER ROSA
SUB-COMISARIO

152637

2173

J.P.M. O y M Fórm. 05.342

Fórm.. 670

" AÑO DEL SESQUICENTENARIO DE LA POLICIA "

JUNTA DE COMANDANTES
EN JEFE
SERVICIO DE INFORMACION DE DEFENSA

DEPARTAMENTO	DIA	MES	AÑO
Montevideo	15	2	19979

N.o 600.-abt.-

- SOLICITUD DE CONSTANCIA DE HABILITACION PARA CARGOS PUBLICOS -

	APELLIDO PATERNO	APELLIDO MATERNO
TITULAR	MIRABALLES de Couto	LARZABAL de 54 años de edad.=
	PRIMER NOMBRE	SEGUNDO NOMBRE
	Julia	Esther
PADRE	PRIMER NOMBRE	SEGUNDO NOMBRE
	Margarito	- - - - -
MADRE	PRIMER NOMBRE	SEGUNDO NOMBRE
	Nicolasa	- - - - -

FECHA Y LUGAR DE NACIMIENTO	DIA	MES	AÑO	PAIS	LOCALIDAD o PROVINCIA	NACIONALIDAD
	4	6	1924	R.O.del Uruguay	Minas(Lavalleja)	Oriental,viuda

1	**OCUPACION**	969 a la fecha en Ministerio de Salud Pública como Oficial 4ta del SAYPA .=
2	**DOMICILIO**	969 a la fecha en Ceibal 1773 Apto 2.=

		SERIE	NUMERO		DOC. de IDENT.
3	**CREDENCIAL CIVICA**	BLA	9424	Sin Traslados	660.213.=

PARA SER PRESENTADO ANTE LAS AUTORIDADES DE Ministerio de Salud Pública .=
OBJETO DE LA TRAMITACION

1 - Consignar con precisión lugar de trabajo o estudio los 10 últimos años.
2 - Consignar con precisión cada domicilio en los últimos 10 años.
3 - Consignar si ha tenido traslados y números anteriores.

Esther M de Couto
FIRMA DEL SOLICITANTE

COMISARIA SECCIONAL 6ta.=

POLICIA DE MONTEVIDEO SECCIONAL 6

Pase a sus efectos al Departamento 3 de la D. N. I. I.

AGUSTIN RENAUD.=
COMISARIO

D. N. I. I.-.DEPARTAMENTO Nº 3

DIA	MES	AÑO
4	JUN.	1979

Se hace constar que el titular de la presente solicitud registra las siguientes anotaciones en el fichero de esta Dirección

SIN ANOTACIONES

POR EL JEFE DEL DEPARTAMENTO Nº 3
y por su orden

CAPITAN VICTOR ROCA
SUB-COMISARIO

152698 2173

J.P.M. O y M Fórm. 05.342 Fórm.. 670

" AÑO DEL SESQUICENTENARIO DE LA POLICIA "

JUNTA DE COMANDANTES
EN JEFE
SERVICIO DE INFORMACION DE DEFENSA

DEPARTAMENTO	DIA	MES	AÑO
MONTEVIDEO	15	2	1979

N.o 615.emh

- SOLICITUD DE CONSTANCIA DE HABILITACION PARA CARGOS PUBLICOS -

TITULAR	APELLIDO PATERNO: LEMAS de ALVAREZ	APELLIDO MATERNO: CORREA 53 años de edad
	PRIMER NOMBRE: Olga	SEGUNDO NOMBRE: Elvira
PADRE	PRIMER NOMBRE: Antonio	SEGUNDO NOMBRE: Esteban
MADRE	PRIMER NOMBRE: Celestina	SEGUNDO NOMBRE: Carece

FECHA Y LUGAR DE NACIMIENTO	DIA	MES	AÑO	PAIS	LOCALIDAD o PROVINCIA	NACIONALIDAD
	15	11	1925	R.O.del Uruguay	Montevideo	Oriental,Casada

1	**OCUPACION**	969 a la fecha en el Ministerio de Salud Publica,Hospital Sain Bois como, Enfermera.
2	**DOMICILIO**	969 al mes de Febrero del 978 en Colonia No.1969. del mes de Febrero de 978 a al fecha en Garibaldi No.1641 Apto.21.

		SERIE	NUMERO			
3	CREDENCIAL CIVICA	ASA	9839	Sin Traslado	DOC. de IDENT.	656.511

PARA SER PRESENTADO ANTE LAS AUTORIDADES DE OBJETO DE LA TRAMITACION

1 - Consignar con precisión lugar de trabajo o estudio los 10 últimos años.
2 - Consignar con precisión cada domicilio en los últimos 10 años.
3 - Consignar si ha tenido traslados y números anteriores.

Ministerio Salud Publica
Permanencia en el Cargo

Olga Lemas de Alvarez
FIRMA DEL SOLICITANTE

COMISARIA SECCIONAL 6ta

Pase a sus efectos al Departamento 3 de la D. N. I. I.

AGUSTIN RENAUD.
COMISARIO

D. N. I. I. - DEPARTAMENTO Nº 3

DIA	MES	AÑO
4	JUN.	1979

Se hace constar que el titular de la presente solicitud registra las siguientes anotaciones en el fichero de esta Dirección

SIN ANOTACIONES

POR EL JEFE DEL DEPARTAMENTO Nº 3
y por su orden

152633

2173

" AÑO DEL SESQUICENTENARIO DE LA POLICIA "

JUNTA DE COMANDANTES
EN JEFE
SERVICIO DE INFORMACION DE DEFENSA

DEPARTAMENTO	DIA	MES	AÑO
MONTEVIDEO	15	2	1979

N.o 611.emh

- SOLICITUD DE CONSTANCIA DE HABILITACION PARA CARGOS PUBLICOS -

	APELLIDO PATERNO	APELLIDO MATERNO	
TITULAR	DE LA CORTE DE NION	ROSAS	34 años de edad
	PRIMER NOMBRE	SEGUNDO NOMBRE	
	Maria	Cristina	
PADRE	Rafael	Carece	
MADRE	Matilde	Carece	

FECHA Y LUGAR DE NACIMIENTO	DIA	MES	AÑO	PAIS	LOCALIDAD o PROVINCIA	NACIONALIDAD
	27	2	1945	R.O.del Uruguay	Montevideo	Oriental,Casada

1	OCUPACION	969 al 971 Labores. 971 a la fecha en la Intendencia Municipal de Montevideo como,Auxiliar Tecnico.
2	DOMICILIO	969 al 970 Cagancha No.2219 Apto.1. 970 al 976 en Asencio No.1515. 976 a la fecha en San Martin. No.2912 Apto.001.

		SERIE	NUMERO		DOC. de IDENT.	
3	CREDENCIAL CIVICA	ACA	4321	Sin Traslado		811.376

PARA SER PRESENTADO ANTE LAS AUTORIDADES DE OBJETO DE LA TRAMITACION

Intendencia Municipal de Montevideo
Permanencia en el Cargo

1 - Consignar con precisión lugar de trabajo o estudio los 10 últimos años.
2 - Consignar con precisión cada domicilio en los últimos 10 años.
3 - Consignar si ha tenido traslados y números anteriores.

FIRMA DEL SOLICITANTE

COMISARIA SECCIONAL 6ta

Pase a sus efectos al Departamento 3 de la D. N. I. I.

AGUSTIN RENAUD.
COMISARIO

D. N. I. I.- DEPARTAMENTO Nº 3

DIA	MES	AÑO
4	JUN.	1979

Se hace constar que el titular de la presente solicitud registra las siguientes anotaciones en el fichero de esta Dirección

SIN ANOTACIONES

POR EL JEFE DEL DEPARTAMENTO Nº 3
y por su orden

CAP. LATOUR ROSA
SUB-COMISARIO

15/4/00

2173

" AÑO DEL SESQUICENTENARIO DE LA POLICIA "

JUNTA DE COMANDANTES
EN JEFE
SERVICIO DE INFORMACION DE DEFENSA

DEPARTAMENTO	DIA	MES	AÑO
MONTEVIDEO	15	2	1979

N.o 613.emh

- SOLICITUD DE CONSTANCIA DE HABILITACION PARA CARGOS PUBLICOS -

	APELLIDO PATERNO	APELLIDO MATERNO
TITULAR	GRENES	BELO 62 años de edad
	PRIMER NOMBRE	SEGUNDO NOMBRE
	Luis	Marcelino Genenroso
PADRE	Esteban	Carece
MADRE	Maria	Marcedes

FECHA Y LUGAR DE NACIMIENTO	DIA	MES	AÑO	PAIS	LOCALIDAD o PROVINCIA	NACIONALIDAD
	21	9	1916	R.O.del Uruguay	Montevideo	Oriental,Casado

1	OCUPACION	969 a la fecha en la Intendencia Municipal de Montevideo como.Inspector.
2	DOMICILIO	969 al mes de Setiembre del 978 en Gral.Flores2517 del mes de Setiembre del 978 a la fecha en Libres No.1795 .

		SERIE	NUMERO		DOC. de IDENT.
3	CREDENCIAL CIVICA	BCA	24041	Ant. BP. No.2848	317.947

PARA SER PRESENTADO ANTE LAS AUTORIDADES DE OBJETO DE LA TRAMITACION

Intendencia Municipal de Montevideo

Permanencia en el Cargo

1 - Consignar con precisión lugar de trabajo o estudio los 10 últimos años.
2 - Consignar con precisión cada domicilio en los últimos 10 años.
3 - Consignar si ha tenido traslados y números anteriores.

FIRMA DEL SOLICITANTE

COMISARIA SECCIONAL 6ta

Pase a sus efectos al Departamento 3 de la D. N. I. I.

AGUSTIN RENAUD.
COMISARIO

POLICIA DE MONTEVIDEO SECCIONAL 6a

DIA	MES	AÑO
4	JUN.	1979

D. N. I. I.- DEPARTAMENTO Nº 3

Se hace constar que el titular de la presente solicitud registra las siguientes anotaciones en el fichero de esta Dirección

SIN ANOTACIONES

POR EL JEFE DEL DEPARTAMENTO Nº 3
y por su orden

152701

2173

" AÑOS DEL SESQUICENTENARIO DE LA POLICIA"

JUNTA DE COMANDANTES
EN JEFE
SERVICIO DE INFORMACION DE DEFENSA

DEPARTAMENTO	DIA	MES	AÑO
Montevideo	15	2	1979

N.o 606.abt.-

- SOLICITUD DE CONSTANCIA DE HABILITACION PARA CARGOS PUBLICOS -

	APELLIDO PATERNO	APELLIDO MATERNO
TITULAR	LAGUILLO	SILVA de 52 años de edad.=
	PRIMER NOMBRE	SEGUNDO NOMBRE
	Obdulia	- - - - -
PADRE	PRIMER NOMBRE	SEGUNDO NOMBRE
	Mauro	Rosario
MADRE	PRIMER NOMBRE	SEGUNDO NOMBRE
	Orfelia	- - - - -

FECHA Y LUGAR DE NACIMIENTO	DIA	MES	AÑO	PAIS	LOCALIDAD o PROVINCIA	NACIONALIDAD
	12	8	1926	R.O.del Uruguay	Tacuarembó	Oriental,divor.=

1	OCUPACION	969 a la fecha en Comision Honoraria de la Lucha Anti Tuberculosa como Auxiliar de Secc Dispensario Móvil .=
2	DOMICILIO	969 a la fecha en Carab elas 2921 .=

		SERIE	NUMERO			
3	CREDENCIAL CIVICA	TAA	14010	Sin Traslados.=	DOC. de IDENT.	8.966 TACUAREMBO

PARA SER PRESENTADO ANTE LAS AUTORIDADES DE Comisión Honoraria de la Lucha Anti-
OBJETO DE LA TRAMITACION Tuberculosa.=

1 - Consignar con precisión lugar de trabajo o estudio los 10 últimos años.
2 - Consignar con precisión cada domicilio en los últimos 10 años.
3 - Consignar si ha tenido traslados y números anteriores.

FIRMA DEL SOLICITANTE

COMISARIA SECCIONAL 6ta.=

Pase a sus efectos al Departamento 3 de la D. N. I. I.

AGUSTIN REINA D.=
COMISARIO

D. N. I. I. - DEPARTAMENTO Nº 3

DIA 4 MES JUN. AÑO 1979

Se hace constar que el titular de la presente solicitud registra las siguientes anotaciones en el fichero de esta Dirección

SIN ANOTACIONES

POR EL JEFE DEL DEPARTAMENTO Nº 3
y por su orden

CARLOS LABOUR ROSA
SUB-COMISARIO

152702

2173

J.P.M. O y M. Fórm. 05.342

Fórm. . 670

" AÑO DEL SESQUICENTENARIO DE LA POLICIA "

JUNTA DE COMANDANTES EN JEFE

SERVICIO DE INFORMACION DE DEFENSA

DEPARTAMENTO	DIA	MES	AÑO
Montevideo	14	2	1979

NO 580 (RP/jl)-

- SOLICITUD DE CONSTANCIA DE HABILITACION PARA CARGOS PUBLICOS -

TITULAR	APELLIDO PATERNO: CHAPARRO.-	APELLIDO MATERNO: GEIDO-de 49 años de edad.-
	PRIMER NOMBRE: Mabel.	SEGUNDO NOMBRE: Wílder.-
PADRE	PRIMER NOMBRE: Fortunato.-	SEGUNDO NOMBRE: Elbio.-
MADRE	PRIMER NOMBRE: Vicenta.-	SEGUNDO NOMBRE: Matilde.-

FECHA Y LUGAR DE NACIMIENTO	DIA	MES	AÑO	PAIS	LOCALIDAD o PROVINCIA	NACIONALIDAD
	8	4	1929	R.O.del Uruguay.	Maldonado.-	oriental-Divorciada

1	**OCUPACION**	1969 a la fecha Profesora de Educación Física, y Profesora en U.T.U.
2	**DOMICILIO**	1969 a 1973-en la calle Saint Rosas Nro.5139.- 1974 a la fecha en Uruguayana Nro.3140 apto.202.-

		SERIE	NUMERO			
3	**CREDENCIAL CIVICA**	SHD	2.851.	Sin traslado.-	**DOC. de IDENT.**	1.053.059.-

PARA SER PRESENTADO ANTE LAS AUTORIDADES DE: Comisión Nacional de Ed.Física.-

OBJETO DE LA TRAMITACION:)permanencia al cargo).-

1 - Consignar con precisión lugar de trabajo o estudio los 10 últimos años.
2 - Consignar con precisión cada domicilio en los últimos 10 años.
3 - Consignar si ha tenido traslados y números anteriores.

FIRMA DEL SOLICITANTE

COMISARIA SECCIONAL

Pase a sus efectos al Departamento de la D. N. I.

POLICIA DE MONTEVIDEO SECCIONAL 3

COMISARIO: COMISARIO AGUSTIN RENAUD.-

D. N. I. I. - DEPARTAMENTO Nº 3

DIA	MES	AÑO
4	JUN	1979

Se hace constar que el titular de la presente solicitud registra las siguientes anotaciones en el fichero de esta Dirección

DIRECCION NACIONAL DE POLICIA

SIN ANOTACIONES

POR EL JEFE DEL DEPARTAMENTO Nº 3
y por su orden

CARLOS ARTHUR ROSA
SUB-COMISARIO

2173

152703

I.P.M. O y M. Fórm. 05.342

Fórm. 670

JUNTA DE COMANDANTES
EN JEFE
SERVICIO DE INFORMACION DE DEFENSA

" AÑO DEL SESQUICENTENARIO DE LA POLICIA"

DEPARTAMENTO	DIA	MES	AÑO
Montevideo	14	2	1979

N.o 583. abt.=

- SOLICITUD DE CONSTANCIA DE HABILITACION PARA CARGOS PUBLICOS -

TITULAR	APELLIDO PATERNO: FALLER	APELLIDO MATERNO: DUARTE de 40 años de edad.=
	PRIMER NOMBRE: Jose	SEGUNDO NOMBRE: Hector
PADRE	PRIMER NOMBRE: Jose	SEGUNDO NOMBRE: Guillermo
MADRE	PRIMER NOMBRE: ~~Hector~~ Maria	SEGUNDO NOMBRE: Adelfa

FECHA Y LUGAR DE NACIMIENTO	DIA	MES	AÑO	PAIS	LOCALIDAD o PROVINCIA	NACIONALIDAD
	15	9	1938	R.O.del Uruguay	Sariano	Oriental,casado

1	**OCUPACION**	969 /974 en Jefatura de Policia de Montevideo como Agente 2da.= 974 Febrero a la fecha en Banco Central del Uruguay como Portero del Dpto de Seguridad.=
2	**DOMICILIO**	969/974 en Burgues 4036 bis Apto 4 .= 974 /977 en Juan Paullier 1810 .= 977 a la fecha en Jose L. Terra 2592 .=

		SERIE	NUMERO			
3	**CREDENCIAL CIVICA**	BNA	31673	Ant.MCA 12993.=	**DOC. de IDENT.**	1.369 .984.=

PARA SER PRESENTADO ANTE LAS AUTORIDADES DE Banco Central del Uruguay.=
OBJETO DE LA TRAMITACION

1 - Consignar con precisión lugar de trabajo o estudio los 10 últimos años.
2 - Consignar con precisión cada domicilio en los últimos 10 años.
3 - Consignar si ha tenido traslados y números anteriores.

FIRMA DEL SOLICITANTE

COMISARIA SECCIONAL 6ta.=

POLICIA DE MONTEVIDEO — SECCIONAL 6ta.

Pase a sus efectos al Departamento 3 de la D. N. I. I.

AGUSTIN RENAUD.=
COMISARIO

D. N. I. I. - DEPARTAMENTO Nº 3

DIA	MES	AÑO
4	JUN.	1979

Se hace constar que el titular de la presente solicitud registra las siguientes anotaciones en el fichero de esta Dirección

SIN ANOTACIONES

POR EL JEFE DEL DEPARTAMENTO Nº 3
y por su orden

CARLOS LATORRE ROSA
SUB-COMISARIO

152704

2173

J.P.M. O y M Fórm. 05.342

Fórm.. 670

JUNTA DE COMANDANTES EN JEFE

SERVICIO DE INFORMACION DE DEFENSA

DEPARTAMENTO	DIA	MES	AÑO	N.o
MONTEVIDEO	30	1	1979	432. emh

- SOLICITUD DE CONSTANCIA DE HABILITACION PARA CARGOS PUBLICOS -

TITULAR	APELLIDO PATERNO: RODRIGUEZ	APELLIDO MATERNO: PENEDO 32 años de edad
	PRIMER NOMBRE: Ovidio	SEGUNDO NOMBRE: Jose
PADRE	PRIMER NOMBRE: Joaquin	SEGUNDO NOMBRE: Carece
MADRE	PRIMER NOMBRE: Melina	SEGUNDO NOMBRE: Josefina

FECHA Y LUGAR DE NACIMIENTO	DIA	MES	AÑO	PAIS	LOCALIDAD o PROVINCIA	NACIONALIDAD
	13	10	1946	R.O del Uruguay	Montevideo	Oriental, Casado

1	**OCUPACION**	968 a la fecha en el Banco de Previcion Social Caja, Rural como Oficial 2do.
2	**DOMICILIO**	968 al 972 en Calle Pando No2590 Apto. 3, 972 a la fecha en Evaristo Ciganda No. 1220 Apto. 2

3	**CREDENCIAL CIVICA**	SERIE: BGB	NUMERO: 4693	Sin Traslado	**DOC. de IDENT.**	1.139.248

PARA SER PRESENTADO ANTE LAS AUTORIDADES DE OBJETO DE LA TRAMITACION

Banco de Previcion Social

Permanencia en el Cargo

1 - Consignar con precisión, lugar de trabajo o estudio los 10 últimos años.
2 - Consignar con precisión cada domicilio en los últimos 10 años.
3 - Consignar si ha tenido traslados y números anteriores.

FIRMA DEL SOLICITANTE

COMISARIA SECCIONAL 6ta. Se eleva a la Dirección de Investigaciones.

CARLOS CACERES SILVA
SUBCRIO ENCARGADO
COMISARIO

D.N.I.I. - DEPARTAMENTO Nº 3

DIA 24 MES ABR. AÑO 1979

Se hace constar que el titular de la presente solicitud registra las siguientes anotaciones en el fichero de esta Dirección.

DEPARTAMENTO Nº 3

SIN ANOTACIONES

POR EL JEFE DEL DEPARTAMENTO N.o 3

POR SU ORDEN

152705

2173

S.I.D.
J.P.M. O y M F. 05342

Fórm. 670

...OMANDANTES
...JUNTA JEFE
...INFORMACION DE DEFENSA
SERV...

DEPARTAMENTO	DIA	MES	AÑO
MONTEVIDEO	31	1	1979

N.o 450.omb

- SOLICITUD DE CONSTANCIA DE HABILITACION PARA CARGOS PUBLICOS -

TITULAR	APELLIDO PATERNO: SILVA	APELLIDO MATERNO: FERNANDEZ 44 años de Edad
	PRIMER NOMBRE: Pablo	SEGUNDO NOMBRE: Hector
PADRE	PRIMER NOMBRE: Pablo	SEGUNDO NOMBRE: Carece
MADRE	PRIMER NOMBRE: Dolores	SEGUNDO NOMBRE: Carece

FECHA Y LUGAR DE NACIMIENTO	DIA	MES	AÑO	PAIS	LOCALIDAD o PROVINCIA	NACIONALIDAD
	11	7	1934	R.O.del Uruguay	Maldonado	Oriental,Divorciado

1	OCUPACION	969 al 970 en Trabajos Varios, 970 al 977 en Lamas Carreno site Seriano y Ejido. como empleado 977 a la fecha en la Intendencia Municipal de Montevideo.como.Chauffer.
2	DOMICILIO	969 al 971 en Andes No.1218 971 a la fecha en Perongos No.2619 Ap.3

3	CREDENCIAL CIVICA	SERIE: ADB	NUMERO: 2040	Sin Traslado	DOC. de IDENT.	888.354

PARA SER PRESENTADO ANTE LAS AUTORIDADES DE OBJETO DE LA TRAMITACION

1 - Consignar con precisión, lugar de trabajo o estudio los 10 últimos años.
2 - Consignar con precisión cada domicilio en los últimos 10 años.
3 - Consignar si ha tenido traslados y números anteriores.

Intendencia Municipal de Montevideo

Permanencia en el Cargo

FIRMA DEL SOLICITANTE

COMISARIA SECCIONAL 6ta Se eleva a la Dirección de Investigaciones.

CARLOS CACERES SILVA
SUB. OFIC. ENCARGADO

D.N.I.I. - DEPARTAMENTO Nº 3

DIA 24 MES ABR. AÑO 1979

Se hace constar que el titular de la presente solicitud registra las siguientes anotaciones en el fichero de esta Dirección.

DEPARTAMENTO Nº 3

SIN ANOTACIONES

...EL JEFE DEL DEPARTAMENTO No 3
...

152706 2173

S.I.D.
J.P.M. O y M F. 05342

Fórm. 670

" AÑO DEL SESQUICENTENARIO DE LA POLICIA "

JUNTA DE COMANDANTES
EN JEFE
SERVICIO DE INFORMACION DE DEFENSA

DEPARTAMENTO	DIA	MES	AÑO
MONTEVIDEO	15	2	1979

N.o 617.emh

- SOLICITUD DE CONSTANCIA DE HABILITACION PARA CARGOS PUBLICOS -

	APELLIDO PATERNO	APELLIDO MATERNO	
TITULAR	SAAVEDRA	GOÑEZ	44 años de edad
	PRIMER NOMBRE	SEGUNDO NOMBRE	
	Washington	Carece	
PADRE	PRIMER NOMBRE: Justo	SEGUNDO NOMBRE: Nicolas	
MADRE	PRIMER NOMBRE: Josefa	SEGUNDO NOMBRE: Carece	

	DIA	MES	AÑO	PAIS	LOCALIDAD o PROVINCIA	NACIONALIDAD
FECHA Y LUGAR DE NACIMIENTO	9	3	1934	R.O.del Uruguay	Montevideo	Oriental,Casado

1	OCUPACION	969 al Fecha en la Direccion General del Registro Civil como. Oficial 2do.
2	DOMICILIO	969 a la fecha en Vilardebo No.1922.

		SERIE	NUMERO			
3	CREDENCIAL CIVICA	BKA	7751	Sin Traslado	DOC. de IDENT.	1.268.061

PARA SER PRESENTADO ANTE LAS AUTORIDADES DE Direccion General del Registro Civil
OBJETO DE LA TRAMITACION Permanencia en el Cargo

1 - Consignar con precisión, lugar de trabajo o estudio los 10 últimos años.
2 - Consignar con precisión cada domicilio en los últimos 10 años.
3 - Consignar si ha tenido traslados y números anteriores.

FIRMA DEL SOLICITANTE

COMISARIA SECCIONAL 6ta

Pase a sus efectos al Departamento 3 de la D. N. I.

POLICIA DE MONTEVIDEO SECCIONAL 6a

AGUSTIN RENAUD.
COMISARIO

D. N. I. - DEPARTAMENTO Nº 3

DIA 4 MES JUN. AÑO 1979

Se hace constar que el titular de la presente solicitud registra las siguientes anotaciones en el fichero de esta Dirección

SIN ANOTACIONES

POR EL JEFE DEL DEPARTAMENTO Nº 3
y por su orden

CARLOS LATORRE TOSI
SUB COMISARIO

152707 2173

JUNTA DE COMANDANTES
EN JEFE
SERVICIO DE INFORMACION DE DEFENSA

DEPARTAMENTO	DIA	MES	AÑO
Montevideo	18	1	1979

N.o 287.-abt.-

- SOLICITUD DE CONSTANCIA DE HABILITACION PARA CARGOS PUBLICOS -

TITULAR	APELLIDO PATERNO: BARCIA	APELLIDO MATERNO: ORONA de 48 años de edad.=
	PRIMER NOMBRE: Alberto	SEGUNDO NOMBRE: Baltasar
PADRE	PRIMER NOMBRE: Onorio	SEGUNDO NOMBRE: Tiburcio
MADRE	PRIMER NOMBRE: Laura	SEGUNDO NOMBRE: Atanacia

FECHA Y LUGAR DE NACIMIENTO	DIA	MES	AÑO	PAIS	LOCALIDAD o PROVINCIA	NACIONALIDAD
	2	12	1930	R.O.del Urugauy	Lavalleja	Oriental.casado

1	OCUPACION	969 /974 Comerciante como almacenero sito en Espinillo 1352.= 975 a la fecha en Intendencia Municipal de Montevideo Direcc. de Hoteles y Casinos como Capataz de Limpieza.= 978 Diciembre a la fecha en Asociación Uruguaya de Fútbol como Acomodador.=
2	DOMICILIO	969 a la fecha en Asencio 1363 Apto 5.=

		SERIE	NUMERO		DOC. de IDENT.
3	CREDENCIAL CIVICA	BQA	14154	Ant.SGO 1944	1.228°795.=

PARA SER PRESENTADO ANTE LAS AUTORIDADES DE OBJETO DE LA TRAMITACION: Intendencia Municipal de Montevideo.=

1 - Consignar con precisión lugar de trabajo o estudio los 10 últimos años.
2 - Consignar con precisión cada domicilio en los últimos 10 años.
3 - Consignar si ha tenido traslados y números anteriores.

Alberto. B. Barcia
FIRMA DEL SOLICITANTE

COMISARIA SECCIONAL 6ta.

Pase a sus efectos al Departamento 3 de la D. N. I. I.

CARLOS EMIR CACERES SILVA.=
Sub COMISARIO Encargado.=

D. N. I. I.- DEPARTAMENTO Nº 3

DIA 24 ABR 1979

Se hace constar que el titular de la presente solicitud registra las siguientes anotaciones en el fichero de esta Dirección

SIN ANOTACIONES

POR EL JEFE DEL DEPARTAMENTO N.o 3
y por su orden

2173

152705

J.P.M. O y M Fórm. 05.342

Fórm.. 670

JUNTA DE COMANDANTES
EN JEFE
SERVICIO DE INFORMACION DE DEFENSA

DEPARTAMENTO	DIA	MES	AÑO
MONTEVIDEO	18	1	1979

N.o 293.emh

- SOLICITUD DE CONSTANCIA DE HABILITACION PARA CARGOS PUBLICOS -

TITULAR	APELLIDO PATERNO: PENA	APELLIDO MATERNO: CALCAGNO 55 años de Edad
	PRIMER NOMBRE: Maria	SEGUNDO NOMBRE: Celia
PADRE	PRIMER NOMBRE: Jose	SEGUNDO NOMBRE: Careca
MADRE	PRIMER NOMBRE: Maria	SEGUNDO NOMBRE: Anunsia

FECHA Y LUGAR DE NACIMIENTO	DIA	MES	AÑO	PAIS	LOCALIDAD o PROVINCIA	NACIONALIDAD
	20	10	1911	R.O.del Uruguay	Montevideo	Oriental,Soltera

1	OCUPACION	968 a la fecha en Enseñansa Secundaria Como.Secretaria
2	DOMICILIO	968 a la fecha en Garcia Moreles No. 1197

		SERIE	NUMERO		DOC. de IDENT.	
3	CREDENCIAL CIVICA	BQB	7889	Sin Traslado		216.699

PARA SER PRESENTADO ANTE LAS AUTORIDADES DE OBJETO DE LA TRAMITACION: Enseñansa Secundaria.
Permanencia en el Cargo

1 - Consignar con precisión, lugar de trabajo o estudio los 10 últimos años.
2 - Consignar con precisión cada domicilio en los últimos 10 años.
3 - Consignar si ha tenido traslados y números anteriores.

FIRMA DEL SOLICITANTE

COMISARIA SECCIONAL 6ta. Se eleva a la Dirección de Investigaciones

POLICIA DE MONTEVIDEO — SECCIONAL 6a

CARLOS CACERES SILVA
SUB-COMISARIO ENCARGADO

24 ABR. 1979

D.N.I.I. - DEPARTAMENTO Nº 3

Se hace constar que el titular de la presente solicitud registra las siguientes anotaciones en el fichero de esta Dirección.

DEPARTAMENTO Nº 3

SIN ANOTACIONES

POR EL JEFE DEL DEPARTAMENTO N.o
y por su orden

2173

152703

S.I.D.
J.P.M. O y M F. 05342

Fórm. 670

JUNTA DE COMANDANTES EN JEFE

SERVICIO DE INFORMACION DE DEFENSA

DEPARTAMENTO	DIA	MES	AÑO
MONTEVIDEO	22	1	1979

N.o 313.emb

- SOLICITUD DE CONSTANCIA DE HABILITACION PARA CARGOS PUBLICOS -

TITULAR	APELLIDO PATERNO: IVANOFF	APELLIDO MATERNO: PERAZA 34 años de edad
	PRIMER NOMBRE: Hector	SEGUNDO NOMBRE: Emilio
PADRE	PRIMER NOMBRE: Luciano	SEGUNDO NOMBRE: Jorge
MADRE	PRIMER NOMBRE: Emilia	SEGUNDO NOMBRE: Simona

FECHA Y LUGAR DE NACIMIENTO	DIA	MES	AÑO	PAIS	LOCALIDAD o PROVINCIA	NACIONALIDAD
	6	7	1944	R.O. del Uruguay	Montevideo	Oriental, Casado

1	**OCUPACION**	968 a la fecha en Hoteles y Casinos Municipales de Montevideo como Empleado de Sala Profecional.
2	**DOMICILIO**	968 al 972 en Gral Farias No.2825 972 a la fecha en Uruguayana No3063

3	CREDENCIAL CIVICA	SERIE	NUMERO		DOC. de IDENT.	
		323	10341	Sin Gravado		662.476

PARA SER PRESENTADO ANTE LAS AUTORIDADES DE OBJETO DE LA TRAMITACION

1 - Consignar con precisión, lugar de trabajo o estudio los 10 últimos años.
2 - Consignar con precisión cada domicilio en los últimos 10 años.
3 - Consignar si ha tenido traslados y números anteriores.

Casinos Municipales de Montevideo
Permanencia en el cargo

FIRMA DEL SOLICITANTE

COMISARIA SECCIONAL 6ta Se eleva a la Dirección de Investigaciones.

CARLOS [illegible] SILVA
COMISARIO
SUB. ORD. DELEGADO

D.N.I.I. - DEPARTAMENTO Nº 3

DIA 24 MES ABR. AÑO 1979

Se hace constar que el titular de la presente solicitud registra las siguientes anotaciones en el fichero de esta Dirección.

SIN ANOTACIONES

POR EL JEFE DEL DEPARTAMENTO No 3
por su orden

[illegible]
[illegible]

152710

2173

S.I.D.
J.P.M. O y M F. 05342

Fórm. 670

JUNTA DE COMANDANTES EN JEFE

SERVICIO DE INFORMACION DE DEFENSA

DEPARTAMENTO	DIA	MES	AÑO	
MONTEVIDEO	22	1	1979	N.o 314.emh

- SOLICITUD DE CONSTANCIA DE HABILITACION PARA CARGOS PUBLICOS -

TITULAR	LOURETTO (APELLIDO PATERNO)	CRUZ (APELLIDO MATERNO)	26 años de edad
	Graciela (PRIMER NOMBRE)	Fernanda (SEGUNDO NOMBRE)	
PADRE	Ruben (PRIMER NOMBRE)	Dante (SEGUNDO NOMBRE)	
MADRE	Sara (PRIMER NOMBRE)	Carece (SEGUNDO NOMBRE)	

FECHA Y LUGAR DE NACIMIENTO	DIA	MES	AÑO	PAIS	LOCALIDAD o PROVINCIA	NACIONALIDAD
	30	12	1952	R.O.del Uruguay	Montevideo	Oriental, Soltera

1	**OCUPACION**	968 al 969 en Secundaria en el Liceo I.B.O. 969 al 971 en Preparatorio y en el Mismo Liceo.971 al fecha en Facultad de Derechos y Ciencias Sociales . 976 a la fecha en el Banco de Previcion Social Como.Oficial .
2	**DOMICILIO**	968 a la fecha en Millan .nO.2862 Apto.4.

		SERIE	NUMERO		DOC. de IDENT.	
3	CREDENCIAL CIVICA	BMA	20608	Sin Traslado		1.004.476

PARA SER PRESENTADO ANTE LAS AUTORIDADES DE Banco de Previcion Social.
OBJETO DE LA TRAMITACION

Permanencia en el Cargo

1 - Consignar con precisión, lugar de trabajo o estudio los 10 últimos años.
2 - Consignar con precisión cada domicilio en los últimos 10 años.
3 - Consignar si ha tenido traslados y números anteriores.

FIRMA DEL SOLICITANTE

COMISARIA SECCIONAL 6ta

Se eleva a la Dirección de Investigaciones.

CARLOS CACERES SILVA
COMISARIO
SUB.CRIO.ENCARGADO

D.N.I.I. - DEPARTAMENTO Nº 3

DIA 24 MES ABR. AÑO 1979

Se hace constar que el titular de la presente solicitud registra las siguientes anotaciones en el fichero de esta Dirección.

DEPARTAMENTO Nº 3

SIN ANOTACIONES

POR EL JEFE INTERINO DEL DEPARTAMENTO Nº 3
y por su orden

2173

152711

Fórm. 670

S.I.D.
J.P.M. O y M F. 05342

JUNTA DE COMANDANTES EN JEFE

SERVICIO DE INFORMACION DE DEFENSA

DEPARTAMENTO	DIA	MES	AÑO
MONTEVIDEO	22	1	1979

N.o 315.emh

- SOLICITUD DE CONSTANCIA DE HABILITACION PARA CARGOS PUBLICOS -

TITULAR	APELLIDO PATERNO: TABAREZ	APELLIDO MATERNO: BERRUZZI 59 años de edad
	PRIMER NOMBRE: Lydia	SEGUNDO NOMBRE: Delia
PADRE	PRIMER NOMBRE: Rogelio	SEGUNDO NOMBRE: Juan
MADRE	PRIMER NOMBRE: Angela	SEGUNDO NOMBRE: Adolfina

FECHA Y LUGAR DE NACIMIENTO	DIA	MES	AÑO	PAIS	LOCALIDAD o PROVINCIA	NACIONALIDAD
	23	1	1919	R.O.del Uruguay.	Montevideo	Oriental.Soltera

1	**OCUPACION**	968 a la fecha en el Ministerio de Salud Publica en 18de Julio No.2175 en la Comicion Honoraria para la Lucha Antitubrculosa,como Jefe de Bra
2	**DOMICILIO**	968 a la fecha en Porongos No,2792.

		SERIE	NUMERO			
3	**CREDENCIAL CIVICA**	BQB	6295	Sin Traslado	**DOC. de IDENT.**	379.302.

PARA SER PRESENTADO ANTE LAS AUTORIDADES DE OBJETO DE LA TRAMITACION

Ministerio de Salud Publica

Permanencia en el cargo

1 - Consignar con precisión, lugar de trabajo o estudio los 10 últimos años.
2 - Consignar con precisión cada domicilio en los últimos 10 años.
3 - Consignar si ha tenido traslados y números anteriores.

Lydia D. Tabarez

FIRMA DEL SOLICITANTE

COMISARIA SECCIONAL 6ta

Se eleva a la Dirección de Investigaciones.

CARLOS CACERES SILVA
COMISARIO
SUB.CRIO.ENCARGADO

DIA 24 ABR. MES AÑO 1979

D.N.I.I. - DEPARTAMENTO Nº 3

Se hace constar que el titular de la presente solicitud registra las siguientes anotaciones en el fichero de esta Dirección.

DEPARTAMENTO N°. 3

POR EL JEFE DEL DEPARTAMENTO N.o 3

152712

2173

S.I.D.
J.P.M. O y M F. 05342

Fórm. 670

JUNTA DE COMANDANTES
EN JEFE
SERVICIO DE INFORMACION DE DEFENSA

DEPARTAMENTO	DIA	MES	AÑO
FLORIDA.	13	03	1980

Nº 03/12

- SOLICITUD DE CONSTANCIA DE HABILITACION PARA CARGOS PUBLICOS -

TITULAR	APELLIDO PATERNO	GARCIA	APELLIDO MATERNO	MUÑOZ
	PRIMER NOMBRE	WALTER	SEGUNDO NOMBRE	MARTIN
PADRE	PRIMER NOMBRE	MARTIN	SEGUNDO NOMBRE	---------- (Fallecido).-
MADRE	PRIMER NOMBRE	MARGARITA	SEGUNDO NOMBRE	----------

FECHA Y LUGAR DE NACIMIENTO	DIA	MES	AÑO	PAIS	LOCALIDAD o PROVINCIA	NACIONALIDAD Y ESTADO CIVIL
	6	5	1946	URUGUAY.	25 de Mayo.	oriental y solt

1	OCUPACION	Peón Rural.- Diseintos establecimientos de la zona.-
2	DOMICILIO	Calle 25 de Agosto s/n., Villa 25 de Mayo.-

3	CREDENCIAL CIVICA	SERIE	NUMERO		DOC. de IDENT.
		C.H.A.	3.406	Sin traslado.-	43.505 (Fida).-

JEFATURA DE POLICIA 3. SECCION FLORIDA

PARA SER PRESENTADO ANTE LAS AUTORIDADES DE A.F.E.
OBJETO DE LA TRAMITACION Regularizar documentación.-

1 - Consignar con precisión, lugar de trabajo o estudios los 10 últimos años.
2 - Consignar con precisión cada domicilio en los últimos 10 años.
3 - Consignar si ha tenido traslados y números anteriores.

Walter M. García
FIRMA DEL SOLICITANTE

COMISARIA SECCIONAL

Se eleva a la Dirección de Investigaciones.

14-3-80.-Entr. Nro.172.-
Tgos: Valentin Solano Berdías, O., cas., m/e., C.I.Nro.77.381, dom. en esta Villa.-
Tgos: Leda C. de Vanni, o., cas., m/e., C.I.Nro.51.828, dom. en esta Villa.-

COMISARIO

LOCALIDAD: Villa 25 de Mayo FECHA: 14-3-80. Diling. Nro.92.-

RIO Y ALEGRE

DIRECCION DE INVESTIGACIONES

CIUDAD OFICINA SUB-A	DIA	MES	AÑO
FLORIDA.	21	3	980

Se hace constar que el titular de la presente solicitud registra las anotaciones, en el fichero de esta Dirección, que se adjuntan en el Numerado Simple Nº NO REGISTRA.-

Dr. Ing. Nº 2, sin anotaciones.-

EL DIRECTOR DE INVESTIGACIONES

MARIO R. [illegible]
OFICIAL AYUDANTE

DIRECCION DE INVESTIGACIONES
Número de entrada 151
Fecha 14-3-80

cad.

D. N. I. - DEPARTAMENTO Nº 3

15213

CIUDAD	DIA	MES	AÑO
	11	6	80

Dirección Nacional de Informaciones e Inteligencia - DEPARTAMENTO Nº 3 - Sec. Lons.-Hab.-C. Público

Se hace constar que el solicitante registra en el fichero de esta Dirección, las anotaciones que se adjuntan en Numerado Simple Nº

POR EL JEFE DEL DEPARTAMENTO N.o 3
y por su orden
12173

EL JEFE DEL DEPARTAMENTO Nº 3

SIN ANOTACIONES

Benito [illegible]
Sub - [illegible]

S. I. D.	.....	CIUDAD	DIA	MES	AÑO

Se hace constar que el solicitante registra en el fichero de este Servicio las anotaciones que se adjuntan en Numerado Simple Nº .....

EL JEFE DEL S. I. D.

.....

D. N. I. I. . DEPARTAMENTO Nº 3	CIUDAD	DIA	MES	AÑO

Habiéndose tomado nota, se remite al Sr. Director de Investigaciones de la Jefatura de Policía de .....

EL JEFE DEL DEPTO. Nº 3

.....

DIRECCION DE INVESTIGACIONES	CIUDAD	DIA	MES	AÑO

Habiéndose tomado nota, se eleva al Sr. Delegado del S.I.D., para su consideración.

EL DIRECTOR DE INVESTIGACIONES

.....

DELEGACION DEL S. I. D.	CIUDAD	DIA	MES	AÑO
	FLORIDA.	27	MAR.	1980

A	X	Expídase constancia — Art. 2º.

SERGIO E. SOSA

B		Expídase constancia — Art. 4º y remitir oficio a la repartición para la cual fue solicitada — Vuelva al S.I.D. con dos copias.

C		No se le expide constancia — Art. 6º y se remite oficio a la repartición para la cual fue solicitada. — Vuelva al S.I.D. con dos copias.

JEFATURA POLICIA — SECRETARIA GENERAL
FLORIDA

N.º ENTRADA: 192 HORA: 15.00

RECIBIDO HOY: 27/3/80

RUBRICA: JB

2173

S.I.D.
J.P.M. O y M F.05342

152713

Fórm. . 670 A

JUNTA DE COMANDANTES
EN JEFE
SERVICIO DE INFORMACION DE DEFENSA

DEPARTAMENTO	DIA	MES	AÑO	Nº
FLORIDA.-	07	01	1980.-	Nº 1500/28.-

SOLICITUD DE CONSTANCIA DE HABILITACION PARA CARGOS PUBLICOS -

TITULAR	APELLIDO PATERNO: BRITOS.-	APELLIDO MATERNO: DE LEON.-
	PRIMER NOMBRE: JUAN	SEGUNDO NOMBRE: RICARDO.-
PADRE	PRIMER NOMBRE: ROMAN.-	SEGUNDO NOMBRE: ----------
MADRE	PRIMER NOMBRE: ROSA.-	SEGUNDO NOMBRE: ----------

FECHA Y LUGAR DE NACIMIENTO	DIA	MES	AÑO	PAIS	LOCALIDAD o PROVINCIA	NACIONALIDAD Y ESTADO CIVIL
	15	02	1955	R.O. DEL URUGUAY.-	FLORIDA.-	O/S/24 años.-

1	OCUPACION	Cursó Estudios Secundario hasta 1971, y desde esa fecha a 1976, en Est. Establecimiento del Sr. Francisco Barberi, sito en Ruta 5 Km. 8.- y desde esa fecha a la actualidad en Est. Walter Rappetti, sito en R.5 Km. 8.-
2	DOMICILIO	Desde 1970 a la Actualidad en Rincón de Vignoli, esta Jurisdicción.-

		SERIE	NUMERO		DOC. de IDENT.
3	CREDENCIAL CIVICA	O.B.B.	3284.-	----------	37.384., de Florida.-

PARA SER PRESENTADO ANTE LAS AUTORIDADES DE: I M.T.Y.O.P.,-
OBJETO DE LA TRAMITACION: Para Realizar Tareas como Oficial Mecanico.-

1 - Consignar con precisión, lugar de trabajo o estudios los 10 últimos años.
2 - Consignar con precisión cada domicilio en los últimos 10 años.
3 - Consignar si ha tenido traslados y números anteriores.

Oscar R. Britos
FIRMA DEL SOLICITANTE
OSCAR RICARDO BRITOS DE LEON.-

COMISARIA SECCIONAL
Ant. Nro. 5.- Dilig. Nro. 3.-

Se eleva a la Dirección de Investigaciones. Careciendo de Antecedentes.-

Los Aquiles Rosa Perez, O/C/54 años, C.I. Nro. 12.835, Dom. esta Localidad.-
Los Conrado Domingo Noria. O/C/66 años, C.I. Nro. 11.056, Dom. esta Localidad.-

LOCALIDAD: Mendoza, FECHA: 07-01-980.-

COMISARIO
Mario Abel Moreira
MARIO ABEL MOREIRA
OFICIAL AYUDANTE

DIRECCION DE INVESTIGACIONES

CIUDAD	DIA	MES	AÑO
FLORIDA.-	28	1	80

JEFATURA DE POLICIA + FLORIDA + DIRECCION DE INVESTIGACIONES

Se hace constar que el titular de la presente solicitud registra las anotaciones, en el fichero de esta Dirección, que se adjuntan en el Numerado Simple Nº No registra.-

Sn. Ing. Nº 2, negativo.-

EL DIRECTOR DE INVESTIGACIONES
MARIO R. FLEITAS
OFICIAL AYUDANTE

-jwe-

DIRECCION DE INVESTIGACIONES
Número de entrada 07
Fecha 08-1-80

D. N. de Inform. DEPARTAMENTO Nº 3

CIUDAD	DIA	MES	AÑO
	11	6	80

15271

Dirección Nacional de Información e Inteligencia - Sec. Cons. Nac. de Gob. Público - DEPARTAMENTO Nº 3

Se hace constar que el solicitante registra en el fichero de esta Dirección, las anotaciones que se adjuntan en Numerado Simple Nº .....

EL JEFE DEL DEPARTAMENTO Nº 3

POR EL JEFE DEL DEPARTAMENTO N.o 3
y por su orden
2173
GONZALEZ BONILLA
SUB-COMISARIO

S. I. D.	.....	CIUDAD	DIA	MES	AÑO

Se hace constar que el solicitante registra en el fichero de este Servicio las anotaciones que se adjuntan en Numerado Simple Nº .....

EL JEFE DEL S. I. D.

.....

D. N. I. I. DEPARTAMENTO Nº 3	CIUDAD	DIA	MES	AÑO

Habiéndose tomado nota, se remite al Sr. Director de Investigaciones de la Jefatura de Policía de .....

EL JEFE DEL DEPTO. Nº 3

.....

DIRECCION DE INVESTIGACIONES	CIUDAD	DIA	MES	AÑO

Habiéndose tomado nota, se eleva al Sr. Delegado del S.I.D., para su consideración.

EL DIRECTOR DE INVESTIGACIONES

.....

DELEGACION DEL S. I. D.	CIUDAD	DIA	MES	AÑO
	FLORIDA,	07	FEB.	19[illegible]

A	X	Expídase constancia — Art. 2º. SERGIO L. SOSA
B		Expídase constancia — Art. 4º y remitir oficio a la repartición para la cual fue solicitada — Vuelva al S.I.D. con dos copias.
C		No se le expide constancia — Art. 6º y se remite oficio a la repartición para la cual fue solicitada. — Vuelva al S.I.D. con dos copias.

JEFATURA POLICIA
FLORIDA

SECRETARIA GENERAL

N.º ENTRADA: 89 HORA: 0900

RECIBIDO HOY: 7/2/70

RUBRICA:

2173

S.I.D.
J.P.M. O y M F.05342

15271[illegible]

Fórm.. 670 A

JUNTA DE COMANDANTES
EN JEFE
SERVICIO DE INFORMACION DE DEFENSA

DEPARTAMENTO	DIA	MES	AÑO
FLORIDA.-	26	3	980

Nº 08/044.-

SOLICITUD DE CONSTANCIA DE HABILITACION PARA CARGOS PUBLICOS -

TITULAR	APELLIDO PATERNO: PEREZ.-	APELLIDO MATERNO: TREZZA.-	
	PRIMER NOMBRE: CESAR.-	SEGUNDO NOMBRE: EDGARDO.-	
PADRE	PRIMER NOMBRE: LINO.-	SEGUNDO NOMBRE: CESAR.-	
MADRE	PRIMER NOMBRE: CELINA.-	SEGUNDO NOMBRE: -----------	

FECHA Y LUGAR DE NACIMIENTO	DIA	MES	AÑO	PAIS	LOCALIDAD o PROVINCIA	NACIONALIDAD Y ESTADO CIVIL
	02	12	953.	URUGUAY.-	FLORIDA.-	Oriental-Casado.-

1	**OCUPACION**	DESDE EL AÑO 1965 AL DIA DE LA FECHA, DESEMPEÑA TAREAS COMO GUARDA EN EMPRESA DE TRANSPORTE "BRUNO HNOS", EN EL DEPARTAMENTO DE FLORIDA.-
2	**DOMICILIO**	DESDE SU NIÑEZ EN EL AÑO 953, HASTA 978, EN BARRIO SAN FERNENDO 7ma.// SECCION, DESDE EL AÑO 979 A LA FECHA, EN ESTA LOCALIDAD, JURISDICCION// 8va. SECCION POLICIAL DEL DEPARTAMENTO.-

		SERIE	NUMERO		DOC. de IDENT.
3	CREDENCIAL CIVICA	C.A.A,	29.843	.-.-.-.-.-.-.-.-.-.-.-.-	Nro.27.351.(Florida)

PARA SER PRESENTADO ANTE LAS AUTORIDADES DE: EL MINISTERIO DE OBRAS PUBLICAS-DIRECCION DE VIALIDAD DE FLORIDA.-

OBJETO DE LA TRAMITACION: REGULARIZAR TRAMITE DE INGRESO.

1 - Consignar con precisión, lugar de trabajo o estudios los 10 últimos años.
2 - Consignar con precisión cada domicilio en los últimos 10 años.
3 - Consignar si ha tenido traslados y números anteriores.

FIRMA DEL SOLICITANTE

COMISARIA SECCIONAL
S/N.L.N.Nro. 441 - Conste:
8va - FLORIDA
DILIGENCIADO Nro. 62
LOCALIDAD: LA CRUZ
FECHA: 27/3/980

Se eleva a la Dirección de Investigaciones. Infor.no registr,antec.ni anot. ideológ.negativas;tgos.Diómenes PEREZ,ert,en,60 años jubilado,tit.C.I.58.500. y Nancy PEREZ de BARRIOS,ert, en,30 años,labores,C.I.30.560,domic,esta localidad,ma nif,conocer al solicitante merecíendoles buen concepto.

COMISARIO
VALENTIN H. MAIDANA
SUB - COMISARIO

DIRECCION DE INVESTIGACIONES

CIUDAD	DIA	MES	AÑO
FLORIDA.	15	4	80

Se hace constar que el solicitante registra en el fichero de esta Dirección, las anotaciones que se adjuntan en el Numerado Simple Nº .....

EL DIRECTOR DE INVESTIGACIONES
MARIO R. FREIRE
OFICIAL AYUDANTE

hcf.

Se hace constar que el solicitante registra en el fichero de esta Dirección, las anotaciones que se adjuntan en Numerado Simple Nº .....

DIRECCION DE INVESTIGACIONES
Número de entrada 204
Fecha 28-3-80

D. N. de I.	CIUDAD	DIA	MES	AÑO
DEPARTAMENTO Nº 3		11	6	80

152715

Dirección Nacional de Información e Inteligencia - DEPARTAMENTO Nº 3 - Sec. Cons.-Hab.-C. Público

EL JEFE DEL DEPARTAMENTO Nº 3

POR EL JEFE DEL DEPARTAMENTO N.o 3
y por su orden
2173
Benito GONZALEZ BONILLA
SUB - COMISARIO

SIN ANOTACIONES

S. I. D.	CIUDAD	DIA	MES	AÑO

Se hace constar que el solicitante registra en el fichero de este Servicio las anotaciones que se adjuntan en Numerado Simple Nº .....

EL JEFE DEL S. I. D.

.....

D. N. I. I. - DEPARTAMENTO Nº 3	CIUDAD	DIA	MES	AÑO

Habiéndose tomado nota, se remite al Sr. Director de Investigaciones de la Jefatura de Policía de .....

EL JEFE DEL DEPTO. Nº 3

.....

DIRECCION DE INVESTIGACIONES	CIUDAD	DIA	MES	AÑO

Habiéndose tomado nota, se eleva al Sr. Delegado del S.I.D., para su consideración.

EL DIRECTOR DE INVESTIGACIONES

.....

DELEGACION DEL S. I. D.	CIUDAD	DIA	MES	AÑO
	FLORIDA	23	ABR	1980

A	X	Expídase constancia — Art. 2º.
B		Expídase constancia — Art. 4º y remitir oficio a la repartición para la cual fue solicitada — Vuelva al S.I.D. con dos copias.
C		No se le expide constancia — Art. 6º y se remite oficio a la repartición para la cual fue solicitada. — Vuelva al S.I.D. con dos copias.

SERGIO E. SOSA

JEFATURA POLICIA
FLORIDA

SECRETARIA GENERAL

N.º ENTRADA: 242 HORA: 1800

RECIBIDO HOY: 23/4/80

RUBRICA:

152715

2173

S.I.D.
J.P.M. O y M F.05342

Fórm. 670 A

JUNTA DE COMANDANTES
EN JEFE
SERVICIO DE INFORMACION DE DEFENSA

DEPARTAMENTO	DIA	MES	AÑO
FLORIDA.-	16	04	980

Nº 08/046.-

- SOLICITUD DE CONSTANCIA DE HABILITACION PARA CARGOS PUBLICOS -

TITULAR	APELLIDO PATERNO: DIAZ.-	APELLIDO MATERNO: RODRIGUEZ.-	
	PRIMER NOMBRE: JUAN	SEGUNDO NOMBRE: ANTONIO.-	
PADRE	PRIMER NOMBRE: MAS.-	SEGUNDO NOMBRE: ANTONIO.-	
MADRE	PRIMER NOMBRE: WILMA	SEGUNDO NOMBRE: IRILIS.-	

FECHA Y LUGAR DE NACIMIENTO	DIA	MES	AÑO	PAIS	LOCALIDAD o PROVINCIA	NACIONALIDAD Y ESTADO CIVIL
	14	03	954	URUGUAY.-	Dpto.SECC.FLORIDA.-	Oriental,Soltero.-

1	OCUPACION	DESDE EL AÑO 1969 al 1974;EN ESTABLECIMIENTO RURAL JULIO C.MATTOS,(TALITA);Y DE 1974 A LA FECHA,EN ESTABLECIMIENTO RURAL DE SERGIO DIENA, "SAN JERONIMO".-
2	DOMICILIO	DESDE MI NIÑEZ EN CASA DE MIS PADRES,EN PARAJE "TALITA",8va.SECCION POLICIAL DE FLORIDA.-

		SERIE	NUMERO			
3	CREDENCIAL CIVICA	C.A.A.	33.421.	.-.-.-.-.-.-.-.-.-.-.-	DOC. de IDENT.	Nro.43.781.(Florida

PARA SER PRESENTADO ANTE LAS AUTORIDADES DE A.F.E.OFICINA DE VIA Y OBRA-REGIONAL 25 DE AGOSTO DPTO.FLORIDA.-

8a. OBJETO DE LA TRAMITACION

1 - Consignar con precisión, lugar de trabajo o estudios los 10 últimos años.
2 - Consignar con precisión cada domicilio en los últimos 10 años.
3 - Consignar si ha tenido traslados y números anteriores.

Juan Antonio Diaz Rodriguez
FIRMA DEL SOLICITANTE

CEDULA DE IDENTIDAD 1.118.-Conste:JUAN JOSE DASTE

COMISARIA SECCIONAL 8va. Se eleva a la Dirección de Investigaciones.inf.no reg.ant.ni anot.ideles. DILIGENCIADO NRO.73.- negativas;tgos.Pedro A.ALEXANDRINI PEREZ y Carlos / AGUIAR;ambos orientales;de 64 y 34 años de edad;comerciante y empleado;con C.I.Nro.34.412 y 16.634;dom.esta;manif;conocer al solicitante no recibiéndole mala conducta.-

COMISARIO

LOCALIDAD: LA CRUZ.- FECHA: 18/4/980.-

VALENTIN H. MAIDANA
SUB - COMISARIO 1ro.-

DIRECCION DE INVESTIGACIONES	CIUDAD	DIA	MES	AÑO
	FLORIDA	29	4	80

JEFATURA DE POLICIA DE FLORIDA - DIRECCION DE INVESTIGACIONES

Se hace constar que el titular de la presente solicitud registra las anotaciones, en el fichero de esta Dirección, que se adjuntan en el Numerado Simple Nº .....carece, Dn. Ing. No. 2 sin anotaciones.-

DIRECCION DE INVESTIGACIONES
Número de entrada 269
Fecha 19-4-80
HORA: 10.00'

EL DIRECTOR DE INVESTIGACIONES

MARIO R. FREITAS
OFICIAL AYUDANTE

D. N. T. del Inf. DEPARTAMENTO Nº 3	CIUDAD	DIA	MES	AÑO
		14	N.	1980

152716

Dirección Nacional de Información e Inteligencia - Sec. Cons. Hab. P. Público - DEPARTAMENTO Nº 3

Se hace constar que el solicitante registra en el fichero de esta Dirección, las anotaciones que se adjuntan en Numerado Simple Nº .....

POR EL JEFE DEL DEPARTAMENTO N.º 3
Y POR SU ORDEN
.2173

EL JEFE DEL DEPARTAMENTO Nº 3

SIN ANOTACIONES

Benito GONZALEZ BONILLA
SUB - COMISARIO

S. I. D.	.....	CIUDAD	DIA	MES	AÑO

Se hace constar que el solicitante registra en el fichero de este Servicio las anotaciones que se adjuntan en Numerado Simple Nº .....

EL JEFE DEL S. I. D.

.....

D. N. I. I. - DEPARTAMENTO Nº 3		CIUDAD	DIA	MES	AÑO

Habiéndose tomado nota, se remite al Sr. Director de Investigaciones de la Jefatura de Policía de .....

EL JEFE DEL DEPTO. Nº 3

.....

DIRECCION DE INVESTIGACIONES		CIUDAD	DIA	MES	AÑO

Habiéndose tomado nota, se eleva al Sr. Delegado del S.I.D., para su consideración.

EL DIRECTOR DE INVESTIGACIONES

.....

DELEGACION DEL S. I. D.		CIUDAD	DIA	MES	AÑO
		FLORIDA	01	MAYO	19

A	X	Expídase constancia — Art. 2º.
B		Expídase constancia — Art. 4º y remitir oficio a la repartición para la cual fue solicitada — Vuelva al S.I.D. con dos copias.
C		No se le expide constancia — Art. 6º y se remite oficio a la repartición para la cual fue solicitada. — Vuelva al S.I.D. con dos copias.

SERGIO E. SOSA

JEFATURA POLICIA
FLORIDA

SECRETARIA GENERAL

Nº ENTRADA: 304 HORA: 16,00

RECIBIDO HOY: 1º/5/80

FIRMA:

2173

S.I.D.
J.P.M. O y M F.05342

Fórm.. 670 A

152716

JUNTA DE COMANDANTES
EN JEFE
SERVICIO DE INFORMACION DE DEFENSA

DEPARTAMENTO	DIA	MES	AÑO	Nº
Florida	9	2	1980.	14/103.

S/A DEF

SOLICITUD DE CONSTANCIA DE HABILITACION PARA CARGOS PUBLICOS -

TITULAR	APELLIDO PATERNO: CLAVIJO	APELLIDO MATERNO: CHAMPON
	PRIMER NOMBRE: Gladys	SEGUNDO NOMBRE: Celina.
PADRE	PRIMER NOMBRE: Juan	SEGUNDO NOMBRE: - - - - - - - - - - - - - - - -
MADRE	PRIMER NOMBRE: Vicenta	SEGUNDO NOMBRE: Fructuosa.-

FECHA Y LUGAR DE NACIMIENTO	DIA	MES	AÑO	PAIS	LOCALIDAD o PROVINCIA	NACIONALIDAD Y ESTADO CIVIL
	5	11	1950	Uruguay	Casupá	Sol. Or.

1	OCUPACION	Labores, hasta 1979, iniciando el día 12/3/79, como limpiadora en Liceo Habilitado de CERRO COLORADO.-
2	DOMICILIO	CERRO COLORADO, 14a. sección Policial Dpto. Florida.-

3	CREDENCIAL CIVICA	SERIE	NUMERO		DOC. de IDENT.
		O.E.F.	1422.	- - - - - - - - - - - -	33085 (Florida).-

JEFATURA DE POLICIA DE FLORIDA 14a. SECCION

PARA SER PRESENTADO ANTE LAS AUTORIDADES DE MINISTERIO DE EDUCACION Y CULTURA.-
OBJETO DE LA TRAMITACION Ingreso.

1 - Consignar con precisión, lugar de trabajo o estudios los 10 últimos años.
2 - Consignar con precisión cada domicilio en los últimos 10 años.
3 - Consignar si ha tenido traslados y números anteriores.

Gladys Clavijo
FIRMA DEL SOLICITANTE

COMISARIA SECCIONAL
DIL. IG. No. 28/980.-

Se eleva a la Dirección de Investigaciones. Careciendo de antecedentes.-

Tgo. JOSE P. GEREDA; or. c: 53 a. Empleado. Dom. C. Colorado. C.I. 40.742 (Florida).-
" PEDRO W. REYES. " s. 63 " " " " " " 28.663. (Florida).-

COMISARIO
MARIO ABEL MOREIRA
OFICIAL AYUDANTE

LOCALIDAD: CERRO COLORADO FECHA: 9/2/980.

Elevado en L.R. con No. 52.-

DIRECCION DE INVESTIGACIONES	CIUDAD	DIA	MES	AÑO
	FLORIDA.	11	3	80

Se hace constar que el titular de la presente solicitud registra las anotaciones, en el fichero de esta Dirección, que se adjuntan en el Numerado Simple Nº CARECE, Bat. Ing. No. 2, sin anotaciones.

DIRECCION DE INVESTIGACIONES
Número de entrada 78.-
Fecha 14-2-980.-
R.D.-

JEFATURA DE POLICIA DE FLORIDA — DIRECCION DE INVESTIGACIONES Ref.

EL DIRECTOR DE INVESTIGACIONES
MARIO R. FLEITAS
OFICIAL AYUDANTE

D. N. I.	CIUDAD	DIA	MES	AÑO
DEPARTAMENTO Nº 3		11	JUN.	1980

152717

Dirección Nacional de Información e Inteligencia — DEPARTAMENTO Nº 3 — Sec. Cons. Nac. C. Público

Se hace constar que el solicitante registra en el fichero de esta Dirección, las anotaciones que se adjuntan en Numerado Simple Nº

POR EL JEFE DEL DEPARTAMENTO N.o 3
y por su orden 2173

EL JEFE DEL DEPARTAMENTO Nº 3
ANOTACIONES

Benito GONZALEZ BONILLA
SUB - COMISARIO

S. I. D.	CIUDAD	DIA	MES	AÑO

Se hace constar que el solicitante registra en el fichero de este Servicio las anotaciones que se adjuntan en Numerado Simple Nº .....

EL JEFE DEL S. I. D.

.....

D. N. I. I. - DEPARTAMENTO Nº 3	CIUDAD	DIA	MES	AÑO

Habiéndose tomado nota, se remite al Sr. Director de Investigaciones de la Jefatura de Policía de .....

EL JEFE DEL DEPTO. Nº 3

.....

DIRECCION DE INVESTIGACIONES	CIUDAD	DIA	MES	AÑO

Habiéndose tomado nota, se eleva al Sr. Delegado del S.I.D., para su consideración.

EL DIRECTOR DE INVESTIGACIONES

.....

DELEGACION DEL S. I. D.	CIUDAD FLORIDA	DIA 14	MES MAR	AÑO 1980

A X	Expídase constancia — Art. 2º.
B	Expídase constancia — Art. 4º y remitir oficio a la repartición para la cual fue solicitada — Vuelva al S.I.D. con dos copias.
C	No se le expide constancia — Art. 6º y se remite oficio a la repartición para la cual fue solicitada. — Vuelva al S.I.D. con dos copias.

SERGIO E. SOSA

JEFATURA POLICIA FLORIDA — SECRETARIA GENERAL

152717

Nº ENTRADA: 463 HORA: 1800

RECIBIDO HOY: 14/3/80

RUBRICA:

2173 1

S.I.D.
J.P.M. O y M F.05342

Fórm.. 670 A

JUNTA DE COMANDANTES
EN JEFE
SERVICIO DE INFORMACION DE DEFENSA

DEPARTAMENTO	DIA	MES	AÑO
Florida./	17	03	80.

Nº 14/108.-

- SOLICITUD DE CONSTANCIA DE HABILITACION PARA CARGOS PUBLICOS -

TITULAR	APELLIDO PATERNO ----------	APELLIDO MATERNO	SANCHEZ.-
	PRIMER NOMBRE José .-	SEGUNDO NOMBRE	Luis.-
PADRE	PRIMER NOMBRE ----------	SEGUNDO NOMBRE	----------
MADRE	PRIMER NOMBRE Lilian	SEGUNDO NOMBRE	Esther.-

FECHA Y LUGAR DE NACIMIENTO	DIA	MES	AÑO	PAIS	LOCALIDAD o PROVINCIA	NACIONALIDAD Y ESTADO CIVIL
	17	10	961.	Uruguay.-	Casupa.-	Or. Sol.

1 OCUPACION Peón en distintos Establecimientos Rurales de la zona, jurisdicción de la 14a.Secc.Policial y 2da.judicial.-

2 DOMICILIO Reboredo 14a.Secc.Policial y 2da.judicial del Dpto.Florida.-

3 CREDENCIAL CIVICA	SERIE	NUMERO		DOC. de IDENT.
	O.D.E.	608.-	----------	53.112.Fda.-

JEFATURA DE POLICIA DE FLORIDA
14
SECCION A

PARA SER PRESENTADO ANTE LAS AUTORIDADES DE A.F.E.-
OBJETO DE LA TRAMITACION Ingreso.-

1 - Consignar con precisión, lugar de trabajo o estudios los 10 últimos años.
2 - Consignar con precisión cada domicilio en los últimos 10 años.
3 - Consignar si ha tenido traslados y números anteriores.

José Luis Sánchez
FIRMA DEL SOLICITANTE

COMISARIA SECCIONAL Se eleva a la Dirección de Investigaciones. Careciendo de antecedentes.-
Divlg.61/980.-
Tgo: Jorge Alberto Marin Trias, Or.Sol.18 años. Emp.A.F.E., Ci.2.500.878-0, Dom.Reboredo.-
" River Mario Lopez, O.C.48a, Emp.A.F.E., C.I. 19.540 C.Largo., Dom.C.Colorado.-

LOCALIDAD: Cerro Colorado. FECHA: 17/3/80.-

JOSE PEDRO DELGADO
COMISARIO

Exc.L.R.112/80.-

DIRECCION DE INVESTIGACIONES CIUDAD Florida.- DIA 10 MES 4 AÑO 80

JEFATURA DE POLICIA DE FLORIDA
DIRECCION DE INVESTIGACIONES

Se hace constar que el titular de la presente solicitud registra las anotaciones, en el fichero de esta Dirección, que se adjuntan en el Numerado Simple Nº carece a Bn. Ing. 2 sin anotaciones.-

EL DIRECTOR DE INVESTIGACIONES
MARIO R.
OFICIAL AYUDANTE

DIRECCION DE INVESTIGACIONES
Número 176
Fecha 12-3-80

D. N. I. I. - DEPARTAMENTO Nº 3 CIUDAD 12 DIA JUN. MES AÑO

152715

Se hace constar que el solicitante registra en el fichero de esta Dirección, las anotaciones que se adjuntan en Numerado Simple Nº
POR EL JEFE DEL DEPARTAMENTO N.o 3
y por su orden

EL JEFE DEL DEPARTAMENTO Nº 3

SIN ANOTACIONES

2173

Benito GONZALEZ D'AUBIA
SUB -

S. I. D.	.....	CIUDAD	DIA	MES	AÑO

Se hace constar que el solicitante registra en el fichero de este Servicio las anotaciones que se adjuntan en Numerado Simple Nº .....

EL JEFE DEL S. I. D.

.....

D. N. I. I. - DEPARTAMENTO Nº 3	CIUDAD	DIA	MES	AÑO

Habiéndose tomado nota, se remite al Sr. Director de Investigaciones de la Jefatura de Policía de .....

EL JEFE DEL DEPTO. Nº 3

.....

DIRECCION DE INVESTIGACIONES	CIUDAD	DIA	MES	AÑO

Habiéndose tomado nota, se eleva al Sr. Delegado del S.I.D., para su consideración.

EL DIRECTOR DE INVESTIGACIONES

.....

DELEGACION DEL S. I. D.	CIUDAD FLORIDA	DIA 14	MES ABR	19[illegible]

[X] A — Expídase constancia — Art. 2º.

SERGIO E. SOSA

[ ] B — Expídase constancia — Art. 4º y remitir oficio a la repartición para la cual fue solicitada — Vuelva al S.I.D. con dos copias.

[ ] C — No se le expide constancia — Art. 6º y se remite oficio a la repartición para la cual fue solicitada. — Vuelva al S.I.D. con dos copias.

JEFATURA POLICIA SECRETARIA GENERAL
FLORIDA

Nº ENTRADA: 225 HORA: 12:00

RECIBIDO HOY: 14/4/80

RUBRICA: 152718

2173

S.I.D.
P.M. O y M F.05342

Fórm.. 670 A

JUNTA DE COMANDANTES
EN JEFE
SERVICIO DE INFORMACION DE DEFENSA

DEPARTAMENTO	DIA	MES	AÑO
Florida.-	24	03	980.

Nº 14/109.-

- SOLICITUD DE CONSTANCIA DE HABILITACION PARA CARGOS PUBLICOS -

TITULAR	APELLIDO PATERNO: MORA.-	APELLIDO MATERNO: LORENZI.-	
	PRIMER NOMBRE: Agustin.-	SEGUNDO NOMBRE: Hiram.-	
PADRE	PRIMER NOMBRE: (Fallecido) Modesto.-	SEGUNDO NOMBRE: Doroteo.-	
MADRE	PRIMER NOMBRE: Eloira.-	SEGUNDO NOMBRE: Octavia.-	

FECHA Y LUGAR DE NACIMIENTO	DIA	MES	AÑO	PAIS	LOCALIDAD o PROVINCIA	NACIONALIDAD Y ESTADO CIVIL
	19	07	936.	Uruguay	11a.Secc.R.Negro.	Or. Soj.

1 OCUPACION: Comerciante hasta año 1973, que paso a trabajar en el Liceo Habilitado de Cerro Colorado.-14a.Secc.Policial del Dpto.y 9na.Jud.-

2 DOMICILIO: Cerro Colorado, 14a.Secc. Policial y 9na. Judicial.-del Dpto.Florida.-

3 CREDENCIAL CIVICA: SERIE: Q.E.F. NUMERO: 1204.- anterior.- L.C.E. 453.-

DOC. de IDENT.: 40.777.Fda.-

JEFATURA DE POLICIA DE FLORIDA
14 SECCION

PARA SER PRESENTADO ANTE LAS AUTORIDADES DE C.O.N.A.E.-
OBJETO DE LA TRAMITACION permanencia en el cargo.-

Consignar con precisión, lugar de trabajo o estudios los 10 últimos años.
2 - Consignar con precisión cada domicilio en los últimos 10 años.
3 - Consignar si ha tenido traslados y números anteriores.

FIRMA DEL SOLICITANTE

COMISARIA SECCIONAL
Dirig.No.68/980.-
Jose P. Gereda. Or. as.53 a. Empleado, Dom.C.Colorado, C.I. 40.742. Fda.-
Pedro W. Reyes. " Soj. 63." " " " " " " 28.663. "

Se eleva a la Dirección de Investigaciones. Careciendo de antecedentes.-

LOCALIDAD: Cerro Colorado FECHA: 24/3/80.-
Dirig.No.127/80.-

JOSE PEDRO DELGADO
COMISARIO

DIRECCION DE INVESTIGACIONES

CIUDAD	DIA	MES	AÑO
FLORIDA	10	4	80

Se hace constar que el titular de la presente solicitud registra las anotaciones, o no en el fichero de esta Dirección, que se adjuntan en el Numerado Simple Nº CARECE, Bn. Ing. No. 2

SIN ANOTACIONES.-

EL DIRECTOR DE INVESTIGACIONES
MARIO R. FLEITAS
OFICIAL AYUDANTE

DIRECCION DE INVESTIGACIONES
Número de entrada 184
Fecha 25-3-80

D. N. I. I. - DEPARTAMENTO Nº 3 152719

CIUDAD	DIA	MES	AÑO
	12	JUN.	980

Se hace constar que el solicitante registra en el fichero de esta Dirección, las anotaciones que se adjuntan en Numerado Simple Nº

DEPARTAMENTO No. 3
Y por su orden
2173

EL JEFE DEL DEPARTAMENTO Nº 3

SIN ANOTACIONES.....

S. I. D.	.....	CIUDAD	DIA	MES	AÑO

Se hace constar que el solicitante registra en el fichero de este Servicio las anotaciones que se adjuntan en Numerado Simple Nº .....

EL JEFE DEL S. I. D.

.....

D. N. I. I. - DEPARTAMENTO Nº 3	CIUDAD	DIA	MES	AÑO

Habiéndose tomado nota, se remite al Sr. Director de Investigaciones de la Jefatura de Policía de .....

EL JEFE DEL DEPTO. Nº 3

.....

DIRECCION DE INVESTIGACIONES	CIUDAD	DIA	MES	AÑO

Habiéndose tomado nota, se eleva al Sr. Delegado del S.I.D., para su consideración.

EL DIRECTOR DE INVESTIGACIONES

.....

DELEGACION DEL S. I. D.	FLORIDA	DIA 14	MES ABR.	

A X	Expídase constancia — Art. 2º.
B	Expídase constancia — Art. 4º y remitir oficio a la repartición para la cual fue solicitada — Vuelva al S.I.D. con dos copias.
C	No se le expide constancia — Art. 6º y se remite oficio a la repartición para la cual fue solicitada. — Vuelva al S.I.D. con dos copias.

SERGIO L. SOSA

JEFATURA POLICIA
FLORIDA

SECRETARIA GENERAL

Nº ENTRADA: 229 HORA: 15.00

RECIBIDO HOY: 14/4/00

RUBRICA:

S.I.D.
J.P.M. O y M F.05342

152719

2173

Fórm. 670 A

JUNTA DE COMANDANTES
EN JEFE
SERVICIO DE INFORMACION DE DEFENSA

DEPARTAMENTO	DIA	MES	AÑO
Florida.-	26	03	980.

Nº 14/110.-

- SOLICITUD DE CONSTANCIA DE HABILITACION PARA CARGOS PUBLICOS -

TITULAR	APELLIDO PATERNO	SOSA.-	APELLIDO MATERNO	SOSA.-
	PRIMER NOMBRE	JOSE.-	SEGUNDO NOMBRE	ARTIGAS.-
PADRE	PRIMER NOMBRE	Juan.-	SEGUNDO NOMBRE	Ruben.-
MADRE	PRIMER NOMBRE	Olga.-	SEGUNDO NOMBRE	----------

FECHA Y LUGAR DE NACIMIENTO	DIA	MES	AÑO	PAIS	LOCALIDAD o PROVINCIA	NACIONALIDAD Y ESTADO CIVIL
	19	06	959.-	Uruguay.-	Sdi.del Yi.(Dno.)	Or. Sol.-

1	OCUPACION	Hasta año 973.Estudiante, y desde esa fecha hasta el presente en Establecimientos de la zona, jurisdicción de la 14a.Sección Policial del Dpto.-y 9na. Judicial.-
2	DOMICILIO	Cerro Colorado, 14a.Secc. y 9na.judicial del Dpto.Florida.-

		SERIE	NUMERO			DOC. de IDENT.
3	CREDENCIAL CIVICA	------	------	----------		61.118. Fda.-

PARA SER PRESENTADO ANTE LAS AUTORIDADES DE Intendencia Municipal de Florida.-
OBJETO DE LA TRAMITACION Ingreso.-

1º.- Consignar con precisión, lugar de trabajo o estudios los 10 últimos años.
2º.- Consignar con precisión cada domicilio en los últimos 10 años.
3º.- Consignar si ha tenido traslados y números anteriores.

JEFATURA DE POLICIA DE FLORIDA 14 SECCION

FIRMA DEL SOLICITANTE

COMISARIA SECCIONAL — Se eleva a la Dirección de Investigaciones. Careciendo de antecedentes.-

Dilg.No.74-980.-
Tgo.José P. Gereda, Or.Cas.53.Empleado.Dom.C.Colorado.C.I. ~~43XXXX~~ 40.742.Fda.-
" Pedro.W.Reyes. " Sol.63. " " " " " " 28.663.-"

COMISARIO

LOCALIDAD: Cerro Colorado.- FECHA: 26/3/980.-

JOSE PEDRO DELGADO
COMISARIO

Ent.L.R.No.136/980.-

DIRECCION DE INVESTIGACIONES	CIUDAD	DIA	MES	AÑO
	FLORIDA.	15	4	80

Se hace constar que el titular de la presente solicitud registra las anotaciones, en el fichero de esta Dirección, que se adjuntan en el Numerado Simple Nº ..CARECE. Bct.Inc.No.2. sin anotaciones.

JEFATURA DE POLICIA DE FLORIDA DIRECCION Hcf. INVESTIGACIONES

EL DIRECTOR DE INVESTIGACIONES

DIRECCION DE INVESTIGACIONES
Número de entrada 192
Fecha 28-5-80

D. N. I. DEPARTAMENTO Nº 3	152726	CIUDAD	DIA	MES	AÑO
			12	JUN.	1980

Se hace constar que el solicitante registra en el fichero de esta Dirección, las anotaciones que se adjuntan en Numerado Simple Nº .....

POR EL JEFE DEPARTAMENTO
Y POR

EL JEFE DEL DEPARTAMENTO Nº 3

.....PONES.....

2173

S. I. D.	.....	CIUDAD	DIA	MES	AÑO

Se hace constar que el solicitante registra en el fichero de este Servicio las anotaciones que se adjuntan en Numerado Simple Nº .....

EL JEFE DEL S. I. D.

.....

D. N. I. I. - DEPARTAMENTO Nº 3	CIUDAD	DIA	MES	AÑO

Habiéndose tomado nota, se remite al Sr. Director de Investigaciones de la Jefatura de Policía de .....

EL JEFE DEL DEPTO. Nº 3

.....

DIRECCION DE INVESTIGACIONES	CIUDAD	DIA	MES	AÑO

Habiéndose tomado nota, se eleva al Sr. Delegado del S.I.D., para su consideración.

EL DIRECTOR DE INVESTIGACIONES

.....

DELEGACION DEL S. I. D.	CIUDAD	DIA	MES	AÑO
	FLORIDA	23	ABR.	1980

A	X	Expídase constancia — Art. 2º.
B		Expídase constancia — Art. 4º y remitir oficio a la repartición para la cual fue solicitada. — Vuelva al S.I.D. con dos copias.
C		No se le expide constancia — Art. 6º y se remite oficio a la repartición para la cual fue solicitada. — Vuelva al S.I.D. con dos copias.

SERGIO E. SOSA

JEFATURA POLICIA
FLORIDA

SECRETARIA GENERAL

N.º ENTRADA: 244 HORA: 1500

RECIBIDO HOY: 23/4/80

RUBRICA:

152729

S.I.D.
I.P.M. O y M F.05342

2173 1
Fórm. 670 A

JUNTA DE COMANDANTES
EN JEFE
SERVICIO DE INFORMACION DE DEFENSA

DEPARTAMENTO	DIA	MES	AÑO	Nº
Florida.-	28	03	980.	14/111.-

- SOLICITUD DE CONSTANCIA DE HABILITACION PARA CARGOS PUBLICOS -

		APELLIDO PATERNO	APELLIDO MATERNO
TITULAR		INSUA.-	SANCHEZ.-
	PRIMER NOMBRE	Blanca.-	SEGUNDO NOMBRE Ester.-
PADRE	PRIMER NOMBRE	Edmundo.-	SEGUNDO NOMBRE Catalino.-
MADRE	PRIMER NOMBRE	Maria.-	SEGUNDO NOMBRE Cristina.-

FECHA Y LUGAR DE NACIMIENTO	DIA	MES	AÑO	PAIS	LOCALIDAD o PROVINCIA	NACIONALIDAD Y ESTADO CIVIL
	14	11	955.-	Uruguay .-	C.Colorado-	Or. Sol.

1	OCUPACION	Del año 970 al 973 estudiante,Liceo Casupá,del 73 al 977, labores del 977 a la fecha auxiliar administrativo, del Liceo de Cerro Colorado,jurisdicción 14a.Secc.Policial y 9na.Judicial.-
2	DOMICILIO	Cerro Colorado, 14a.Secc.Policial y 9na.Judicial del Dpto.Florida.-

3 CREDENCIAL CIVICA	SERIE	NUMERO		DOC. de IDENT.
	Q.E.F.	1466.-	----------	2.580.964-9.-

PARA SER PRESENTADO ANTE LAS AUTORIDADES DE Consejo E.Sec.Básico Superior.-
OBJETO DE LA TRAMITACION Permanencia en el Cargo.-

JEFATURA DE POLICIA 14ª SECCION FLORIDA

1 - Consignar con precisión, lugar de trabajo o estudios los 10 últimos años.
2 - Consignar con precisión cada domicilio en los últimos 10 años.
3 - Consignar si ha tenido traslados y números anteriores.

FIRMA DEL SOLICITANTE

COMISARIA SECCIONAL

Se eleva a la Dirección de Investigaciones. Careciendo de Antecedentes.-

Dilig.No.84/980.-
Tgo:José P. Gereda, Or.Cas.53 a.Empleado,Dom.C.Colorado,C.I. 40.742.Fda.-
" Pedro W. Reyes. " Sol.63 " " " " " " " 28.663. "

LOCALIDAD: Cerro Colorado.- FECHA: 28/3/980.-

Cat.L.R. No.147/980.-

COMISARIO
JOSE PEDRO DELGADO
COMISARIO

DIRECCION DE INVESTIGACIONES

CIUDAD	DIA	MES	AÑO
FLORIDA.-	23	4	80

JEFATURA DE POLICIA DIRECCION DE INVESTIGACIONES FLORIDA

Se hace constar que el titular de la presente solicitud registra las anotaciones, en el fichero de esta Dirección, que se adjuntan en el Numerado Simple Nº No registra.-.....
Sin. Ing. Nº 2, sin anotaciones.

EL DIRECTOR DE INVESTIGACIONES
.....
MARIO R. FLEITAS
OFICIAL AYUDANTE

DIRECCION DE INVESTIGACIONES
Número de entrada 206
Fecha 8 - 4 80
.....

-jwe-

D. N. I. I. DEPARTAMENTO Nº 3 152721

CIUDAD	DIA	MES	AÑO
	12	JUN.	

Se hace constar que el solicitante registra en el fichero de esta Dirección, las anotaciones que se adjuntan en Numerado Simple Nº .....

POR EL JEFE DEPARTAMENTO N.º 3
y por su orden
2173
Benito GONZALEZ CUNILLA
SUB - COMISARIO

EL JEFE DEL DEPARTAMENTO Nº 3
.....

S. I. D.	.....	CIUDAD	DIA	MES	AÑO

Se hace constar que el solicitante registra en el fichero de este Servicio las anotaciones que se adjuntan en Numerado Simple Nº .....

EL JEFE DEL S. I. D.

.....

D. N. I. I. . DEPARTAMENTO Nº 3	CIUDAD	DIA	MES	AÑO

Habiéndose tomado nota, se remite al Sr. Director de Investigaciones de la Jefatura de Policía de .....

EL JEFE DEL DEPTO. Nº 3

.....

DIRECCION DE INVESTIGACIONES	CIUDAD	DIA	MES	AÑO

Habiéndose tomado nota, se eleva al Sr. Delegado del S.I.D., para su consideración.

EL DIRECTOR DE INVESTIGACIONES

.....

DELEGACION DEL S. I. D.	CIUDAD FLORIDA	DIA 28	MES HBR.	AÑO 19

A X	Expídase constancia — Art. 2º.
B	Expídase constancia — Art. 4º y remitir oficio a la repartición para la cual fue solicitada — Vuelva al S.I.D. con dos copias.
C	No se le expide constancia — Art. 6º y se remite oficio a la repartición para la cual fue solicitada. — Vuelva al S.I.D. con dos copias.

SERGIO E. SOSA

JEFATURA POLICIA SECRETARIA GENERAL
FLORIDA

N.º ENTRADA: 277 HORA: 1500

RECIBIDO HOY: 28/4/80

RUBRICA:

152721

2173

S.I.D.
J.P.M. O y M F.05342

Fórm.. 670 A

JUNTA DE COMANDANTES
EN JEFE
SERVICIO DE INFORMACION DE DEFENSA

DEPARTAMENTO	DIA	MES	AÑO
Florida	07	05	980.

Nº 14/113.-

- SOLICITUD DE CONSTANCIA DE HABILITACION PARA CARGOS PUBLICOS -

TITULAR	APELLIDO PATERNO: RIVERO	APELLIDO MATERNO: OLIVERA
	PRIMER NOMBRE: Jorge	SEGUNDO NOMBRE: Daniel
PADRE	PRIMER NOMBRE: Salvador	SEGUNDO NOMBRE: Moises
MADRE	PRIMER NOMBRE: Ramona	SEGUNDO NOMBRE: - - - - - - - - - - - - - - -

FECHA Y LUGAR DE NACIMIENTO	DIA	MES	AÑO	PAIS	LOCALIDAD o PROVINCIA	NACIONALIDAD Y ESTADO CIVIL
	8	3	962.	Uruguay	Cerro Colorado.	Or. sol.

1 OCUPACION: Cursó estudios hasta 4 años, en Primaria, Escuela No. 7, Cerro Colorado, realizando a la fecha tareas Rurales, en jurisd. 4a. sec. Pol. (Florida)

2 DOMICILIO: Cerro Colorado, 4a. sec. Pol. y 9na. Jud. Dpto. Florida.-

3 CREDENCIAL CIVICA: SERIE - - - - | NUMERO - - - - - | - - - - - - - - - - - - - | DOC. de IDENT. 64.243 (Florida)

PARA SER PRESENTADO ANTE LAS AUTORIDADES DE M.T.O.P.
OBJETO DE LA TRAMITACION ingreso.-

1 Consignar con precisión, lugar de trabajo o estudios los 10 últimos años.
2 × Consignar con precisión cada domicilio en los últimos 10 años.
3 Consignar si ha tenido traslados y números anteriores.

JEFATURA DE POLICIA FLORIDA 14 SECCION

x Jorge David Rivero
FIRMA DEL SOLICITANTE

COMISARIA SECCIONAL
Entrado en L.R. No.207/980.-

Se eleva a la Dirección de Investigaciones. Careciendo de antecedentes.-

Tgo. JOSE P. GEREDA, or. ca. 54 a. Empleado. Dom. C. Colorado. C.I. 40742 (Florida)
" PEDRO W. REYEZ, or. sol. 64 a. " " " " " 28.66[illegible]
LOCALIDAD: CERRO COLORADO FECHA: 7/5/980.
DL IG. No. 117/980.-

JOSE PEDRO DELGADO
COMISARIO

DIRECCION DE INVESTIGACIONES

CIUDAD	DIA	MES	AÑO
FLORIDA.-	22	5	80

JEFATURA DE POLICIA DIRECCION DE INVESTIGACIONES FLORIDA

Se hace constar que el titular de la presente solicitud registra las anotaciones, en el fichero de esta Dirección, que se adjuntan en el Numerado Simple Nº .No registra.-.....
Bn. Ing. Nº 2, sin anotaciones.-

EL DIRECTOR DE INVESTIGACIONES
MARIO V. VIEITAS
OFICIAL AYUDANTE

363.
13 - 5 - 980.-
1330' A.D.-

-jwe-

D. N. I. I. - DEPARTAMENTO Nº 3 152732

CIUDAD	DIA	MES	AÑO
	12	JUN.	19[illegible]

Se hace constar que el solicitante registra en el fichero de esta Dirección, las anotaciones que se adjuntan en Numerado Simple Nº .....
y por su orden

DEPARTAMENTO N.º 3
2173

EL JEFE DEL DEPARTAMENTO Nº 3

SECCION ANOTACIONES

S. I. D.	.....	CIUDAD	DIA	MES	AÑO

Se hace constar que el solicitante registra en el fichero de este Servicio las anotaciones que se adjuntan en Numerado Simple Nº .....

EL JEFE DEL S. I. D.

.....

D. N. I. I. - DEPARTAMENTO Nº 3	CIUDAD	DIA	MES	AÑO

Habiéndose tomado nota, se remite al Sr. Director de Investigaciones de la Jefatura de Policía de .....

EL JEFE DEL DEPTO. Nº 3

.....

DIRECCION DE INVESTIGACIONES	CIUDAD	DIA	MES	AÑO

Habiéndose tomado nota, se eleva al Sr. Delegado del S.I.D., para su consideración.

EL DIRECTOR DE INVESTIGACIONES

.....

DELEGACION DEL S. I. D.	CIUDAD	DIA	MES	AÑO
	FLORIDA	29	ABR	1980

A	X	Expídase constancia — Art. 2º.
B		Expídase constancia — Art. 4º y remitir oficio a la repartición para la cual fue solicitada — Vuelva al S.I.D. con dos copias.
C		No se le expide constancia — Art. 6º y se remite oficio a la repartición para la cual fue solicitada. — Vuelva al S.I.D. con dos copias.

SERGIO E. SOSA

JEFATURA POLICIA SECRETARIA GENERAL
FLORIDA

Nº ENTRADA: 405 FOJAS: 500

RECIBIDO HOY: 29/5/80

FIRMA: .....

2173

S.I.D.
J.P.M. O y M F.05342

152722

Fórm.. 670 A

JUNTA DE COMANDANTES
EN JEFE
SERVICIO DE INFORMACION DE DEFENSA

DEPARTAMENTO	DIA	MES	AÑO
FLORIDA	13	12	1979

Nº 06/135.-

- SOLICITUD DE CONSTANCIA DE HABILITACION PARA CARGOS PUBLICOS -

TITULAR	APELLIDO PATERNO: - - - - - - - -	APELLIDO MATERNO: GARCIA.-
	PRIMER NOMBRE: TOMAS	SEGUNDO NOMBRE: (hijo natural).-
PADRE	PRIMER NOMBRE: - - - - - - - - - -	SEGUNDO NOMBRE: - - - - - - - - - -
MADRE	PRIMER NOMBRE: ISIDORA	SEGUNDO NOMBRE: JUANA.-

FECHA Y LUGAR DE NACIMIENTO	DIA	MES	AÑO	PAIS	LOCALIDAD o PROVINCIA	NACIONALIDAD Y ESTADO CIVIL
	9	2	1946	R.O.del URUGUAY.-	LAVALLEJA.-	oriental,casado

1	**OCUPACION**	Jornalero.-
2	**DOMICILIO**	Ciudad de Minas,1ra.Sección Policial de Lavalleja,hasta diciembre de 1972,en que me trasladé a Tranqueras,Dpt.Rivera,luego en el mes de enero de 1974 me trasladé a Casupá,6ta.Sección Policial de Florida.-

		SERIE	NUMERO		DOC. de IDENT.
3	**CREDENCIAL CIVICA**	S.E.C.	3011	Lavalleja.-	34.845 Lavalleja

PARA SER PRESENTADO ANTE LAS AUTORIDADES DE U.T.E.-
OBJETO DE LA TRAMITACION aspirante a Ingreso.-

1 - Consignar con precisión, lugar de trabajo o estudios los 10 últimos años.
2 - Consignar con precisión cada domicilio en los últimos 10 años.
3 - Consignar si ha tenido traslados y números anteriores.

Tomás Garcia
FIRMA DEL SOLICITANTE

Sr.Jefe. COMISARIA SECCIONAL Nº 3ª. Se eleva a la Dirección de Investigaciones, caracteando de antecedentes.-

Tgo: Walter CACERES URIOSTE,C,C,34,C.I.Nº 25569 Fda,Casupá.-

Tgo: MARIA OFELIA BRANDA,C,S,61,C.I. Nº 2.541.003-0,Casupá.-

LOCALIDAD: Villa Casupá. FECHA: 24 de diciembre de 1979.-

Entrada Nº 660.-

COMISARIO

DIRECCION DE INVESTIGACIONES

CIUDAD	DIA	MES	AÑO
FLORIDA	11	3	80

Se hace constar que el titular de la presente solicitud registra las anotaciones, en el fichero de esta Dirección, que se adjuntan en el Numerado Simple Nº CARECE, Je.Rivera y Bat.Ing. No.2

sin anotaciones.

JEFATURA DE POLICIA DE FLORIDA
DIRECCION DE INVESTIGACIONES

EL DIRECTOR DE INVESTIGACIONES

MARIO R. EVEIAS
OFICIAL AYUDANTE

DIRECCION DE INVESTIGACIONES
Número de entrada 6846
Fecha 27-12-79

D.N.I. - DEPARTAMENTO Nº 3

152723

CIUDAD	DIA	MES	AÑO
	27	DIC.	79

Se hace constar que el solicitante registra en el fichero de esta Dirección, las anotaciones que se adjuntan en Numerado Simple Nº .....
y por su orden.-

POR EL JEFE DEL DEPARTAMENTO Nº 3

2173

EL JEFE DEL DEPARTAMENTO Nº 3

S. I. D.	.....	CIUDAD	DIA	MES	AÑO

Se hace constar que el solicitante registra en el fichero de este Servicio las anotaciones que se adjuntan en Numerado Simple Nº .....

EL JEFE DEL S. I. D.

.....

D. N. I. I. . DEPARTAMENTO Nº 3	CIUDAD	DIA	MES	AÑO

Habiéndose tomado nota, se remite al Sr. Director de Investigaciones de la Jefatura de Policía de .....

EL JEFE DEL DEPTO. Nº 3

.....

DIRECCION DE INVESTIGACIONES	CIUDAD	DIA	MES	AÑO

Habiéndose tomado nota, se eleva al Sr. Delegado del S.I.D., para su consideración.

EL DIRECTOR DE INVESTIGACIONES

.....

DELEGACION DEL S. I. D.	CIUDAD	DIA	MES	AÑO
	FLORIDA	14	MAR	1980

A X	Expídase constancia — Art. 2º.

SERGIO E. SOSA

B	Expídase constancia — Art. 4º y remitir oficio a la repartición para la cual fue solicitada — Vuelva al S.I.D. con dos copias.

C	No se le expide constancia — Art. 6º y se remite oficio a la repartición para la cual fue solicitada. — Vuelva al S.I.D. con dos copias.

JEFATURA POLICIA
FLORIDA

SECRETARIA GENERAL

N.º ENTRADA: 155 HORA: 1800

RECIBIDO HOY: 14/3/80

RUBRICA:

152723

2173

S.I.D.
J.P.M. O y M F.05342

Fórm.. 670 A

JUNTA DE COMANDANTES
EN JEFE
SERVICIO DE INFORMACION DE DEFENSA

DEPARTAMENTO	DIA	MES	AÑO
FLORIDA	14	1	1980

Nº 06/136.-

- SOLICITUD DE CONSTANCIA DE HABILITACION PARA CARGOS PUBLICOS -

TITULAR	APELLIDO PATERNO: ABI SAAB	APELLIDO MATERNO: CAIME
	PRIMER NOMBRE: IGNACIO	SEGUNDO NOMBRE: SANTIN
PADRE	PRIMER NOMBRE: CHECRE	SEGUNDO NOMBRE: - - - - -
MADRE	PRIMER NOMBRE: JUANA	SEGUNDO NOMBRE: (fallecido).-

FECHA Y LUGAR DE NACIMIENTO	DIA	MES	AÑO	PAIS	LOCALIDAD o PROVINCIA	NACIONALIDAD Y ESTADO CIVIL
	5	11	1932	R.O.del URUGUAY.-	FLORIDA.-	oriental,soltero

1	OCUPACION	Jornalero,hasta el 10 de diciembre de 1979,en que ingresa a la Intendencia Municipal de Florida.-
2	DOMICILIO	Casupá,6ta.Sección Policial de Florida.-

		SERIE	NUMERO			
3	CREDENCIAL CIVICA	Q.D.C.	4892	Traslado de FLORIDA.-C.J.A. 8456.-	DOC. de IDENT.	2.574.158-4 Nacional

PARA SER PRESENTADO ANTE LAS AUTORIDADES DE: INTENDENCIA MUNICIPAL DE FLORIDA.-
OBJETO DE LA TRAMITACION: regularización de trámite.-

1 - Consignar con precisión, lugar de trabajo o estudios los 10 últimos años.
2 - Consignar con precisión cada domicilio en los últimos 10 años.
3 - Consignar si ha tenido traslados y números anteriores.

Ignacio Santon Abi Saab
FIRMA DEL SOLICITANTE

COMISARIA SECCIONAL Nº 17.-

Se eleva a la Dirección de Investigaciones, careciendo de antecedentes.-

Dggo. JOSE MANUEL PEDROMO,O.C.50,C.I.Nº 12264 Fda,Casupá.-
Tgo. Ricardo SANTANA GARIBOTTI,O,C,54,C.I.Nº 12262 Fda,Casupá.-

COMISARIO

LOCALIDAD: Casupá FECHA: 14 de enero de 1980.-

Treda Nº 27.-

DIRECCION DE INVESTIGACIONES

CIUDAD	DIA	MES	AÑO
FLORIDA.----------	6	2	980

JEFATURA DE POLICIA DE FLORIDA
DIRECCION DE INVESTIGACIONES

Se hace constar que el titular de la presente solicitud registra las anotaciones, en el fichero de esta Dirección, que se adjuntan en el Numerado Simple Nº NO REGISTRA.-
Dp.Ing.No.2,sin anotaciones.-

EL DIRECTOR DE INVESTIGACIONES
MARIO H. FLEITAS

DIRECCION DE INVESTIGACIONES
Número de entrada 26
Fecha 18-1-80-

cad.-

D. N. I. DEPARTAMENTO Nº 3

152724

CIUDAD	DIA	MES	AÑO
	11	JUN.	80

DEPARTAMENTO Nº 3

Se hace constar que el solicitante registra en el fichero de esta Dirección, las anotaciones que se adjuntan en Numerado Simple Nº

EL JEFE DEL DEPARTAMENTO Nº 3

SIN ANOTACIONES

POR EL JEFE DEL DEPARTAMENTO N.o 3
y por su orden
2173
Benito GONZALEZ BONILLA
SUB - COMISARIO

S. I. D..	.....	CIUDAD	DIA	MES	AÑO

Se hace constar que el solicitante registra en el fichero de este Servicio las anotaciones que se adjuntan en Numerado Simple Nº .....

EL JEFE DEL S. I. D.

.....

D. N. I. I. . DEPARTAMENTO Nº 3	CIUDAD	DIA	MES	AÑO

Habiéndose tomado nota, se remite al Sr. Director de Investigaciones de la Jefatura de Policía de .....

EL JEFE DEL DEPTO. Nº 3

.....

DIRECCION DE INVESTIGACIONES	CIUDAD	DIA	MES	AÑO

Habiéndose tomado nota, se eleva al Sr. Delegado del S.I.D., para su consideración.

EL DIRECTOR DE INVESTIGACIONES

.....

DELEGACION DEL S. I. D.	CIUDAD FLORIDA	DIA 08	MES FEB	AÑO 80

A	X	Expídase constancia — Art. 2º. SERGIO E. SOSA
B		Expídase constancia — Art. 4º y remitir oficio a la repartición para la cual fue solicitada — Vuelva al S.I.D. con dos copias.
C		No se le expide constancia — Art. 6º y se remite oficio a la repartición para la cual fue solicitada. — Vuelva al S.I.D. con dos copias.

JEFATURA POLICIA
FLORIDA

SECRETARIA GENERAL

N.º ENTRADA: 74 HORA: 12.30

RECIBIDO HOY: 8/2/80

RUBRICA:

2173

S.I.D.
I.P.M. O y M F.05342

152724

Fórm.. 670 A

JUNTA DE COMANDANTES
EN JEFE
SERVICIO DE INFORMACION DE DEFENSA

DEPARTAMENTO	DIA	MES	AÑO
FLORIDA	14	1	1980

Nº 06/137.-

- SOLICITUD DE CONSTANCIA DE HABILITACION PARA CARGOS PUBLICOS -

TITULAR	APELLIDO PATERNO: - - - - - - -	APELLIDO MATERNO: FARCILLI.-
	PRIMER NOMBRE: JORGE	SEGUNDO NOMBRE: ALFREDO.-
PADRE	PRIMER NOMBRE: - - - - - -	SEGUNDO NOMBRE: - - - - - -
MADRE	PRIMER NOMBRE: MARTA	SEGUNDO NOMBRE: ELVIRA.-(fallecida).-

FECHA Y LUGAR DE NACIMIENTO	DIA	MES	AÑO	PAIS	LOCALIDAD o PROVINCIA	NACIONALIDAD Y ESTADO CIVIL
	11	12	1958	R.O.del URUGUAY.-	LAVALLEJA.-	oriental,soltero

1	**OCUPACION**	Estudiante primario,luego jornalero en establecimientos de la zona,hasta el 10/12/979 en que ingresó a la Intendencia Municipal de Florida.-
2	**DOMICILIO**	Casupá,6ta.Sección Policial de Florida.-

		SERIE	NUMERO			
3	CREDENCIAL CIVICA	Q.D.C.	6603	FLORIDA.-	DOC. de IDENT.	2.552.441-7 Nacional

PARA SER PRESENTADO ANTE LAS AUTORIDADES DE: INTENDENCIA MUNICIPAL DE FLORIDA.-
OBJETO DE LA TRAMITACION: regularización de trámite.-

1 - Consignar con precisión, lugar de trabajo o estudios los 10 últimos años.
2 - Consignar con precisión cada domicilio en los últimos 10 años.
3 - Consignar si ha tenido traslados y números anteriores.

Jorge A. Farcilli
FIRMA DEL SOLICITANTE

Dpto. COMISARIA SECCIONAL Nº 18.- Se eleva a la Dirección de Investigaciones, careciendo de antecedentes.-

Tgo: JOSE MANUEL PERDOMO,O,C,50,C.I.Nº 12264 Fda,Casupá.-

Tgo: RICARDO SANTANA GARIBOTTI,O,C,54,C.I.Nº 12262 Fda,Casupá.-

LOCALIDAD: CASUPA FECHA: 14 de enero de 1980.-

Entrada Nº 28.-

COMISARIO

DIRECCION DE INVESTIGACIONES

CIUDAD	DIA	MES	AÑO
FLORIDA	6	2	980

JEFATURA DE POLICIA DE FLORIDA
DIRECCION DE INVESTIGACIONES

Se hace constar que el titular de la presente solicitud registra las anotaciones, en el fichero de esta Dirección, que se adjuntan en el Numerado Simple Nº NO REGISTRA.-
Exp.Ing. No.2, sin anotaciones.-

EL DIRECTOR DE INVESTIGACIONES
MARIO H. FLEITAS

DIRECCION DE INVESTIGACIONES
Número de entrada 25
Fecha 18-1-80-

ead.-

D. N. I. I. DEPARTAMENTO Nº 3	152725	CIUDAD	DIA	MES	AÑO

Se hace constar que el solicitante registra en el fichero de esta Dirección, las anotaciones que se adjuntan en Numerado Simple Nº

EL JEFE DEL DEPARTAMENTO Nº 3

POR EL JEFE DEL DEPARTAMENTO N.o 3
y por su orden
2173

S. I. D.	.....	CIUDAD	DIA	MES	AÑO

Se hace constar que el solicitante registra en el fichero de este Servicio las anotaciones que se adjuntan en Numerado Simple Nº .....

EL JEFE DEL S. I. D.

.....

D. N. I. I. - DEPARTAMENTO Nº 3	CIUDAD	DIA	MES	AÑO

Habiéndose tomado nota, se remite al Sr. Director de Investigaciones de la Jefatura de Policía de .....

EL JEFE DEL DEPTO. Nº 3

.....

DIRECCION DE INVESTIGACIONES	CIUDAD	DIA	MES	AÑO

Habiéndose tomado nota, se eleva al Sr. Delegado del S.I.D., para su consideración.

EL DIRECTOR DE INVESTIGACIONES

.....

DELEGACION DEL S. I. D.	CIUDAD	DIA	MES	AÑO
	FLORIDA,	08	FEB.	19

A	X	Expídase constancia — Art. 2º.
B		Expídase constancia — Art. 4º y remitir oficio a la repartición para la cual fue solicitada — Vuelva al S.I.D. con dos copias.
C		No se le expide constancia — Art. 6º y se remite oficio a la repartición para la cual fue solicitada. — Vuelva al S.I.D. con dos copias.

Raul Segovia
SERGIO E. SOSA

JEFATURA POLICIA SECRETARIA GENERAL
FLORIDA
152725

N.º ENTRADA: 75 HORA: 12.30'

RECIBIDO HOY: 8/2/80

RUBRICA:

2173

S.I.D.
I.P.M. O y M F.05342

Fórm. 670 A

JUNTA DE COMANDANTES
EN JEFE
SERVICIO DE INFORMACION DE DEFENSA

DEPARTAMENTO	DIA	MES	AÑO
FLORIDA	14	1	1980

Nº 06/138.-

- SOLICITUD DE CONSTANCIA DE HABILITACION PARA CARGOS PUBLICOS -

TITULAR	APELLIDO PATERNO: RODRIGUEZ	APELLIDO MATERNO: RODRIGUEZ
	PRIMER NOMBRE: PABLO	SEGUNDO NOMBRE: ALBERTO
PADRE	PRIMER NOMBRE: TIBURCIO	SEGUNDO NOMBRE: - - - - - -
MADRE	PRIMER NOMBRE: MARIA	SEGUNDO NOMBRE: BERNABELA

FECHA Y LUGAR DE NACIMIENTO	DIA	MES	AÑO	PAIS	LOCALIDAD o PROVINCIA	NACIONALIDAD Y ESTADO CIVIL
	14	9	1954	R.O.del URUGUAY.-	FLORIDA.-	oriental,soltero

1	OCUPACION	Jornalero en establecimientos de la zona hasta el 10/12/979,en que ingresó a la Intendencia Municipal de Florida.-
2	DOMICILIO	Casupá,6ta.Sección Policial de Florida.-

		SERIE	NUMERO			
3	CREDENCIAL CIVICA	C.D.C.	6431	FLORIDA.-	DOC. de IDENT.	2.582.530-4 Nacional

PARA SER PRESENTADO ANTE LAS AUTORIDADES DE INTENDENCIA MUNICIPAL DE FLORIDA.-
OBJETO DE LA TRAMITACION regularización de trámite.-

1 - Consignar con precisión, lugar de trabajo o estudios los 10 últimos años.
2 - Consignar con precisión cada domicilio en los últimos 10 años.
3 - Consignar si ha tenido traslados y números anteriores.

FIRMA DEL SOLICITANTE

Dgdo. COMISARIA SECCIONAL Nº 19.- Se eleva a la Dirección de Investigaciones, careciendo de antecedentes.-

Tgo: JOSE MANUEL PEDEMO, O,C,50,C.I.Nº 12264 Fda,Casupá.-
Tgo: RICARDO SANTANA GARIBOTTI, O,C,54,C.I.Nº 12262 Fda,Casupá.-

COMISARIO

LOCALIDAD: Casupá FECHA: 14 de enero de 1980.-
Entrada Nº29.-

DIRECCION DE INVESTIGACIONES

CIUDAD	DIA	MES	AÑO
FLORIDA.----------	6	2	980

JEFATURA DE POLICIA + FLORIDA + DIRECCION DE INVESTIGACIONES

Se hace constar que el titular de la presente solicitud registra las anotaciones, en el fichero de esta Dirección, que se adjuntan en el Numerado Simple Nº NO REGISTRA.-
ca... Inv.No.2, sin anotaciones.-

EL DIRECTOR DE INVESTIGACIONES

DIRECCION DE INVESTIGACIONES
Número de entrada 24
Fecha 18-1-80-

D. N. I. I. DEPARTAMENTO Nº 3

152726

CIUDAD	DIA	MES	AÑO
	1	JUN	

Se hace constar que el solicitante registra en el fichero de esta Dirección, las anotaciones que se adjuntan en Numerado Simple Nº .....

DEPARTAMENTO Nº 3

EL JEFE DEL DEPARTAMENTO Nº 3

2173

SIN ANOTACIONES

S. I. D.	.....	CIUDAD	DIA	MES	AÑO

Se hace constar que el solicitante registra en el fichero de este Servicio las anotaciones que se adjuntan en Numerado Simple Nº .....

EL JEFE DEL S. I. D.

.....

D. N. I. I. . DEPARTAMENTO Nº 3		CIUDAD	DIA	MES	AÑO

Habiéndose tomado nota, se remite al Sr. Director de Investigaciones de la Jefatura de Policía de .....

EL JEFE DEL DEPTO. Nº 3

.....

DIRECCION DE INVESTIGACIONES		CIUDAD	DIA	MES	AÑO

Habiéndose tomado nota, se eleva al Sr. Delegado del S.I.D., para su consideración.

EL DIRECTOR DE INVESTIGACIONES

.....

DELEGACION DEL S. I. D.		CIUDAD	DIA	MES	AÑO
		FLORIDA	08	FEB.	80

A	X	Expídase constancia — Art. 2º.

SERGIO E. SOSA

B		Expídase constancia — Art. 4º y remitir oficio a la repartición para la cual fue solicitada — Vuelva al S.I.D. con dos copias.

C		No se le expide constancia — Art. 6º y se remite oficio a la repartición para la cual fue solicitada. — Vuelva al S.I.D. con dos copias.

JEFATURA POLICIA
FLORIDA

SECRETARIA GENERAL

N.º ENTRADA: 76 HORA: 12.30

RECIBIDO HOY: 8/2/80

RUBRICA:

152725

2173

S.I.D.
I.P.M. O y M F.05342

Fórm.. 670 A

JUNTA DE COMANDANTES
EN JEFE
SERVICIO DE INFORMACION DE DEFENSA

DEPARTAMENTO	DIA	MES	AÑO
FLORIDA	14	1	1980

Nº 06/139.-

- SOLICITUD DE CONSTANCIA DE HABILITACION PARA CARGOS PUBLICOS -

TITULAR	APELLIDO PATERNO: SUAREZ		APELLIDO MATERNO: CUSTIEL
	PRIMER NOMBRE: Juan		SEGUNDO NOMBRE: Adhemar
PADRE	PRIMER NOMBRE: NICOLAS		SEGUNDO NOMBRE: (fallecido).-
MADRE	PRIMER NOMBRE: JUANA		SEGUNDO NOMBRE: (fallecida).-

FECHA Y LUGAR DE NACIMIENTO	DIA	MES	AÑO	PAIS	LOCALIDAD o PROVINCIA	NACIONALIDAD Y ESTADO CIVIL
	7	9	1930	R.O.del URUGUAY	Montevideo.-	oriental,casado

1	OCUPACION	Jornalero en establecimientos de la zona, hasta el 10 de diciembre de 1979 en que ingresó a la Intendencia Municipal de Florida.-
2	DOMICILIO	Casupá, 6ta. Sección Policial de Florida.-

3	CREDENCIAL CIVICA	SERIE: C.D.C.	NUMERO: 4137	Florida.-	DOC. de IDENT.	2.574.151-2 Nacional

PARA SER PRESENTADO ANTE LAS AUTORIDADES DE -INTENDENCIA MUNICIPAL DE FLORIDA.-
OBJETO DE LA TRAMITACION regularización de trámite.-

1 - Consignar con precisión, lugar de trabajo o estudios los 10 últimos años.
2 - Consignar con precisión cada domicilio en los últimos 10 años.
3 - Consignar si ha tenido traslados y números anteriores.

Juan Adhemar Suarez
FIRMA DEL SOLICITANTE

Dgdo. COMISARIA SECCIONAL Nº 20.- Se eleva a la Dirección de Investigaciones, careciendo de antecedentes.-

Tgo: JOSE MANUEL PERDOMO, O,C,50,C.I.Nº 12264 Fda, Casupá.-

Tgo: RICARDO SANTANA GARIBOTTI, O,C,54,Nº 12262 Fda, Casupá.-

COMISARIO
CE[illegible]RIGUEZ

LOCALIDAD: Casupá FECHA: 14 de enero de 1980.-

Entrada Nº 30.-

DIRECCION DE INVESTIGACIONES

CIUDAD	DIA	MES	AÑO
FLORIDA.----------	6	2	980

JEFATURA DE POLICIA
DIRECCION DE INVESTIGACIONES
FLORIDA

Se hace constar que el titular de la presente solicitud registra las anotaciones, en el fichero de esta Dirección, que se adjuntan en el Numerado Simple Nº .NO REGISTRA.-.....
Bs.Ing.No.2, sin anotaciones.-

EL DIRECTOR DE INVESTIGACIONES

DIRECCION DE INVESTIGACIONES
Número de entrada 23
Fecha 18-1-80-

cad.-

D. N. I. I. DEPARTAMENTO Nº 3 152727

CIUDAD	DIA	MES	AÑO
	12		1980

DEPARTAMENTO Nº 3
Jefatura Nacional de Información e Inteligencia

EL JEFE DEL DEPARTAMENTO Nº 3

SIN ANOTACIONES.....

Se hace constar que el solicitante registra en el fichero de esta Dirección, las anotaciones que se adjuntan en Numerado Simple Nº .....

POR E[illegible]

2173

Benito [illegible]
SUB - COMISA[illegible]

S. I. D.	CIUDAD	DIA	MES	AÑO

Se hace constar que el solicitante registra en el fichero de este Servicio las anotaciones que se adjuntan en Numerado Simple Nº .....

EL JEFE DEL S. I. D.

.....

D. N. I. I. - DEPARTAMENTO Nº 3	CIUDAD	DIA	MES	AÑO

Habiéndose tomado nota, se remite al Sr. Director de Investigaciones de la Jefatura de Policía de .....

EL JEFE DEL DEPTO. Nº 3

.....

DIRECCION DE INVESTIGACIONES	CIUDAD	DIA	MES	AÑO

Habiéndose tomado nota, se eleva al Sr. Delegado del S.I.D., para su consideración.

EL DIRECTOR DE INVESTIGACIONES

.....

DELEGACION DEL S. I. D.	CIUDAD	DIA	MES	AÑO
	FLORIDA	08	FEB.	1980

A	X	Expídase constancia — Art. 2º.
B		Expídase constancia — Art. 4º y remitir oficio a la repartición para la cual fue solicitada — Vuelva al S.I.D. con dos copias.
C		No se le expide constancia — Art. 6º y se remite oficio a la repartición para la cual fue solicitada. — Vuelva al S.I.D. con dos copias.

SERGIO E. SOSA

JEFATURA POLICIA SECRETARIA GENERAL
PROVINCIA

N.º ENTRADA: 77 HORA: 12.20

RECIBIDO HOY: 8/2/80

RUBRICA:

152727

S.I.D.
I.P.M. O y M F.05342

2173

Fórm.. 670 A

JUNTA DE COMANDANTES
EN JEFE
SERVICIO DE INFORMACION DE DEFENSA

DEPARTAMENTO	DIA	MES	AÑO
FLORIDA	14	1	1980

Nº 06/140.-

- SOLICITUD DE CONSTANCIA DE HABILITACION PARA CARGOS PUBLICOS -

TITULAR	APELLIDO PATERNO: CISNERO	APELLIDO MATERNO: SOSA
	PRIMER NOMBRE: MARTIN	SEGUNDO NOMBRE: SALVADOR
PADRE	PRIMER NOMBRE: LIANDRO	SEGUNDO NOMBRE: AMELIO
MADRE	PRIMER NOMBRE: MARIA	SEGUNDO NOMBRE: ISABEL

FECHA Y LUGAR DE NACIMIENTO	DIA	MES	AÑO	PAIS	LOCALIDAD o PROVINCIA	NACIONALIDAD Y ESTADO CIVIL
	4	12	1943	R.O.del URUGUAY	FLORIDA.-	oriental,soltero.

1 OCUPACION: Jornalero en establecimientos de la zona,hasta el 10/12/79 en que ingresó a la Intendencia Municipal de Florida.-

2 DOMICILIO: Villa Casupá,6ta.Sección Policial de Florida.-

3 CREDENCIAL CIVICA	SERIE	NUMERO		DOC. de IDENT.
	C.D.C.	6053	FLORIDA.-	1.131.603-0 Mvdeo.

PARA SER PRESENTADO ANTE LAS AUTORIDADES DE: INTENDENCIA MUNICIPAL DE FLORIDA.-
OBJETO DE LA TRAMITACION: regularización de trámite.-

1 - Consignar con precisión, lugar de trabajo o estudios los 10 últimos años.
2 - Consignar con precisión cada domicilio en los últimos 10 años.
3 - Consignar si ha tenido traslados y números anteriores.

Martín Cisnero
FIRMA DEL SOLICITANTE

Dggo. COMISARIA SECCIONAL Nº 21.- Se eleva a la Dirección de Investigaciones, carenciando de antecedentes.-
Tgo: JOSE MANUEL PEDROMO,O,C,50,C.I.Nº 12264 Fda,Casupá.-
Tgo: RICARDO SANTANA GARIBOTTI,O,C,54,C.I.Nº 12262 Fda,Casupá.-
LOCALIDAD: Casupá FECHA: 14 de enero de 1980.-
Entrada Nº 51.-

COMISARIO
CELESTINO RODRIGUEZ
SUB-COMISARIO

DIRECCION DE INVESTIGACIONES

CIUDAD	DIA	MES	AÑO
FLORIDA	6	2	980

JEFATURA DE POLICIA DE FLORIDA – DIRECCION DE INVESTIGACIONES

Se hace constar que el titular de la presente solicitud registra las anotaciones, en el fichero de esta Dirección, que se adjuntan en el Numerado Simple Nº . NO REGISTRA.-
Ref.Ing.No.2,sin anotaciones.-

EL DIRECTOR DE INVESTIGACIONES
MARIO R. FLEITAS
OFICIAL AYUDANTE

DIRECCION DE INVESTIGACIONES
Número de entrada 22
Fecha 18-1-80-

D. N. I. I. – DEPARTAMENTO Nº 3	152728	CIUDAD	DIA	MES	AÑO
			12	JUN.	1980

Dirección Nacional de Información e Inteligencia – DEPARTAMENTO Nº 3 – Sec. Cons. Habilitación

Se hace constar que el solicitante registra en el fichero de esta Dirección, las anotaciones que se adjuntan en Numerado Simple Nº .....

EL JEFE DEL DEPARTAMENTO Nº 3

POR EL JEFE DEL DEPARTAMENTO N.o 3
y por su orden
2173

SIN ANOTACIONES

S. I. D.	.....	CIUDAD	DIA	MES	AÑO

Se hace constar que el solicitante registra en el fichero de este Servicio las anotaciones que se adjuntan en Numerado Simple Nº .....

EL JEFE DEL S. I. D.

.....

D. N. I. I. - DEPARTAMENTO Nº 3		CIUDAD	DIA	MES	AÑO

Habiéndose tomado nota, se remite al Sr. Director de Investigaciones de la Jefatura de Policía de .....

EL JEFE DEL DEPTO. Nº 3

.....

DIRECCION DE INVESTIGACIONES		CIUDAD	DIA	MES	AÑO

Habiéndose tomado nota, se eleva al Sr. Delegado del S.I.D., para su consideración.

EL DIRECTOR DE INVESTIGACIONES

.....

DELEGACION DEL S. I. D.		CIUDAD FLORIDA	DIA 08	MES FEB.	AÑO 19

A	X

Expídase constancia — Art. 2º.

SERGIO E. SOSA

B	

Expídase constancia — Art. 4º y remitir oficio a la repartición para la cual fue solicitada — Vuelva al S.I.D. con dos copias.

C	

No se le expide constancia — Art. 6º y se remite oficio a la repartición para la cual fue solicitada. — Vuelva al S.I.D. con dos copias.

JEFATURA POLICIA — SECRETARIA GENERAL
FLORIDA

Nº ENTRADA: 78 HORA: 12.20'

RECIBIDO HOY: 8/2/80 — 2173

RUBRICA: 152729

S.I.D.
I.P.M. O y M F.05342

Fórm. 670 A

JUNTA DE COMANDANTES
EN JEFE
SERVICIO DE INFORMACION DE DEFENSA

DEPARTAMENTO	DIA	MES	AÑO
FLORIDA	29	1	1980

Nº 06/141.-

- SOLICITUD DE CONSTANCIA DE HABILITACION PARA CARGOS PUBLICOS -

TITULAR	APELLIDO PATERNO: CAYEJO	APELLIDO MATERNO: PEÑA
	PRIMER NOMBRE: LARIA	SEGUNDO NOMBRE: ADEMAR
PADRE	PRIMER NOMBRE: REGINO	SEGUNDO NOMBRE: ADAN (fallecido).-
MADRE	PRIMER NOMBRE: MARGARITA	SEGUNDO NOMBRE: LILA (fallecida).-

FECHA Y LUGAR DE NACIMIENTO	DIA	MES	AÑO	PAIS	LOCALIDAD o PROVINCIA	NACIONALIDAD Y ESTADO CIVIL
	25	12	1938	R.O.del URUGUAY.-	FLORIDA.-	oriental,casado,

1	OCUPACION	Jornalero en establecimientos de la zona.-
2	DOMICILIO	Casupá,6ta.Sección Policial de Florida.-

		SERIE	NUMERO		DOC. de IDENT.
3	CREDENCIAL CIVICA	Q.D.C.	4876	Florida.-	57.383 de Florida.-

PARA SER PRESENTADO ANTE LAS AUTORIDADES DE INTENDENCIA MUNICIPAL DE FLORIDA.-
CARGO DE LA TRAMITACION aspirante a ingreso.-

1 - Consignar con precisión, lugar de trabajo o estudios los 10 últimos años.
2 - Consignar con precisión cada domicilio en los últimos 10 años.
3 - Consignar si ha tenido traslados y números anteriores.

FIRMA DEL SOLICITANTE

Dgdo. COMISARIA SECCIONAL Nº 32.- Se eleva a la Dirección de Investigaciones. ,careciendo de antecedentes.-

Tgo: Juan LUZARDO ROSSI,O,C,55,C.I.Nº 52.725 Fda,Casupá.-

Tgo: Roque PEÑA RICARTE,O,C,56,C.I.Nº 30.667 Fda,Casupá.-

LOCALIDAD: Casupá FECHA: 29 de enero de 1980.-

COMISARIO
EULOGIO FLORES.-
Ofl.Ppal.Egdo.-

Entrada Nº 52.-

DIRECCION DE INVESTIGACIONES

CIUDAD	DIA	MES	AÑO
FLORIDA.----------	26	2	980

Se hace constar que el titular de la presente solicitud registra las anotaciones, en el fichero de esta Dirección, que se adjuntan en el Numerado Simple Nº NO REGISTRA.-

Cad.- En.Ing.Nº2,sin anotaciones.-

EL DIRECTOR DE INVESTIGACIONES

ALFREDO ROSSINI
OFICIAL AYUDANTE

DIRECCION DE INVESTIGACIONES
Número de entrada 46
Fecha 30-1-80-

D. N. I. I. - DEPARTAMENTO Nº 3 132729

CIUDAD	DIA	MES	AÑO
	12	JUN.	1980

Se hace constar que el solicitante registra en el fichero de esta Dirección, las anotaciones que se adjuntan en Numerado Simple Nº .....

EL JEFE DEL DEPARTAMENTO Nº 3

SIN ANOTACIONES

POR EL JEFE DEL DEPARTAMENTO N.o 3
y por su orden
2173
Pablo GONZALEZ MONILLA

S. I. D.	.....	CIUDAD	DIA	MES	AÑO

Se hace constar que el solicitante registra en el fichero de este Servicio las anotaciones que se adjuntan en Numerado Simple Nº .....

EL JEFE DEL S. I. D.

.....

D. N. I. I. - DEPARTAMENTO Nº 3	CIUDAD	DIA	MES	AÑO

Habiéndose tomado nota, se remite al Sr. Director de Investigaciones de la Jefatura de Policía de .....

EL JEFE DEL DEPTO. Nº 3

.....

DIRECCION DE INVESTIGACIONES	CIUDAD	DIA	MES	AÑO

Habiéndose tomado nota, se eleva al Sr. Delegado del S.I.D., para su consideración.

EL DIRECTOR DE INVESTIGACIONES

.....

DELEGACION DEL S. I. D.	CIUDAD FLORIDA	DIA	MES	AÑO
		29	FEB	980

A X	Expídase constancia — Art. 2º. Sergio E. Sosa
B	Expídase constancia — Art. 4º y remitir oficio a la repartición para la cual fue solicitada — Vuelva al S.I.D. con dos copias.
C	No se le expide constancia — Art. 6º y se remite oficio a la repartición para la cual fue solicitada. — Vuelva al S.I.D. con dos copias.

JEFATURA POLICIA
FLORIDA

SECRETARIA GENERAL

N.º ENTRADA: 109 HORA: 0230

RECIBIDO HOY: 3/3/80

RUBRICA:

152729

S.I.D.
I.P.M. O y M F.05342

2173
Fórm.. 670 A

JUNTA DE COMANDANTES
EN JEFE
SERVICIO DE INFORMACION DE DEFENSA

DEPARTAMENTO	DIA	MES	AÑO
FLORIDA	7	2	1980

Nº 06/142.-

- SOLICITUD DE CONSTANCIA DE HABILITACION PARA CARGOS PUBLICOS -

		APELLIDO PATERNO	APELLIDO MATERNO
TITULAR		QUIROGA	VARDIZ
	PRIMER NOMBRE	ROBERTO	SEGUNDO NOMBRE DIOLEDES
PADRE	PRIMER NOMBRE	JACINTO	SEGUNDO NOMBRE MARIA (Fallecido).-
MADRE	PRIMER NOMBRE	GRACIANA	SEGUNDO NOMBRE GERARDA.-

FECHA Y LUGAR DE NACIMIENTO	DIA	MES	AÑO	PAIS	LOCALIDAD o PROVINCIA	NACIONALIDAD Y ESTADO CIVIL
	3	9	1935	R.O.del URUGUAY.-	FLORIDA	oriental,casado.

1	OCUPACION	Jornalero.-
2	DOMICILIO	Casupá,6ta.Sección Policial de Florida.-

		SERIE	NUMERO		DOC. de IDENT.
3	CREDENCIAL CIVICA	Q.D.E.	6049	FLORIDA.- Traslado de Q.D.E. Nº 229.-	36255 de Florida.-

PARA SER PRESENTADO ANTE LAS AUTORIDADES DE INTENDENCIA MUNICIPAL DE FLORIDA.-
OBJETO DE LA TRAMITACION aspirante a ingreso.-

1 - Consignar con precisión, lugar de trabajo o estudios los 10 últimos años.
2 - Consignar con precisión cada domicilio en los últimos 10 años.
3 - Consignar si ha tenido traslados y números anteriores.

Roberto Quiroga Vardiz
FIRMA DEL SOLICITANTE

COMISARIA SECCIONAL Nº 40.-
Dpto. FLORIDA

Se eleva a la Dirección de Investigaciones, careciendo de antecedentes.-

Tgo: HONORIO GONZALEZ HERNANDEZ,O,C,66,C.I.Nº 42401 Fda.,Casupá.-
Tgo: ARTEMIO GONZALEZ PEREZ,O,C,54,C.I.Nº 18031 Fda.,Casupá.-

LOCALIDAD: Casupá.- FECHA: 7 de febrero de 1980.-

Entrada Nº 65.-

COMISARIO
CELESTINO S. RODRIGUEZ
SUB-COMISARIO

DIRECCION DE INVESTIGACIONES

CIUDAD	DIA	MES	AÑO
FLORIDA.-	27	2	80

JEFATURA DE POLICIA DE FLORIDA
DIRECCION DE INVESTIGACIONES

Se hace constar que el titular de la presente solicitud registra las anotaciones, en el fichero de esta Dirección, que se adjuntan en el Numerado Simple Nº No registra.-
Bn. Ing. Nº 2, sin anotaciones.-

EL DIRECTOR DE INVESTIGACIONES
ILEGIBLE
OFICIAL AYUDANTE

DIRECCION DE INVESTIGACIONES
Número de entrada 68.-
Fecha 14-2-980.-
AD.-

jwe

D. N. I. I. - DEPARTAMENTO Nº 3 152730

CIUDAD	DIA	MES	AÑO
	12	JUN.	19[illegible]

Dirección Nacional de Información e Inteligencia
DEPARTAMENTO Nº 3

Se hace constar que el solicitante registra en el fichero de esta Dirección, las anotaciones que se adjuntan en Numerado Simple Nº .....

EL JEFE DEL DEPARTAMENTO Nº 3

POR EL JEFE DEL DEPARTAMENTO N.o 3
y por su orden
2173
[illegible] DE POLICIA

SIN ANOTACIONES

S. I. D.	.....	CIUDAD	DIA	MES	AÑO

Se hace constar que el solicitante registra en el fichero de este Servicio las anotaciones que se adjuntan en Numerado Simple Nº .....

EL JEFE DEL S. I. D.

.....

D. N. I. I. - DEPARTAMENTO Nº 3	CIUDAD	DIA	MES	AÑO

Habiéndose tomado nota, se remite al Sr. Director de Investigaciones de la Jefatura de Policía de .....

EL JEFE DEL DEPTO. Nº 3

.....

DIRECCION DE INVESTIGACIONES	CIUDAD	DIA	MES	AÑO

Habiéndose tomado nota, se eleva al Sr. Delegado del S.I.D., para su consideración.

EL DIRECTOR DE INVESTIGACIONES

.....

DELEGACION DEL S. I. D.	CIUDAD	DIA	MES	AÑO
	FLORIDA	29	FEB.	198

A	K	Expídase constancia — Art. 2º. SERGIO E. SOSA
B		Expídase constancia — Art. 4º y remitir oficio a la repartición para la cual fue solicitada — Vuelva al S.I.D. con dos copias.
C		No se le expide constancia — Art. 6º y se remite oficio a la repartición para la cual fue solicitada. — Vuelva al S.I.D. con dos copias.

JEFATURA POLICIA SECRETARIA GENERAL
FLORIDA

N.º ENTRADA: 110 HORA: 1230

RECIBIDO HOY: 3/3/80

RUBRICA: JF3

152730

2173

S.I.D.
I.P.M. O y M F.05342

Fórm.. 670 A

JUNTA DE COMANDANTES
EN JEFE
SERVICIO DE INFORMACION DE DEFENSA

DEPARTAMENTO	DIA	MES	AÑO
F[illegible]	18	2	1980

Nº 06/144.-

- SOLICITUD DE CONSTANCIA DE HABILITACION PARA CARGOS PUBLICOS -

TITULAR	APELLIDO PATERNO: GARCIA	APELLIDO MATERNO: CASTRO	
	PRIMER NOMBRE: ALAIDA	SEGUNDO NOMBRE: DELIA	
PADRE	PRIMER NOMBRE: PEDRO	SEGUNDO NOMBRE: ISMAEL	
MADRE	PRIMER NOMBRE: OLGA	SEGUNDO NOMBRE: FILOMENA	

FECHA Y LUGAR DE NACIMIENTO	DIA	MES	AÑO	PAIS	LOCALIDAD o PROVINCIA	NACIONALIDAD Y ESTADO CIVIL
	15	7	1957	R.O.del URUGUAY.-	FLORIDA	oriental,soltera

1	OCUPACION	Estudiante.-
2	DOMICILIO	Casupá.6ta.Sección Policial de Florida.-

		SERIE	NUMERO		DOC. de IDENT.	
3	CREDENCIAL CIVICA	C.D.C.	6608	Florida.-		2.591.508-0 Nal.-

PARA SER PRESENTADO ANTE LAS AUTORIDADES DE A.F.F.-
OBJETO DE LA TRAMITACION aspirante a ingreso.-

1 - Consignar con precisión, lugar de trabajo o estudios los 10 últimos años.
2 - Consignar con precisión cada domicilio en los últimos 10 años.
3 - Consignar si ha tenido traslados y números anteriores.

Alaide Delia García
FIRMA DEL SOLICITANTE

Dgdo. COMISARIA SECCIONAL Nº 50.- Se eleva a la Dirección de Investigaciones, careciendo de antecedentes.-

Tgo: ELIAS RAMON MARTINEZ,O,C,42,C.I.Nº20.[illegible]92 Fda,Casupá.-

Tgo: Raquel DE LEMA ALFONZO,O,C,29,C.I.Nº 59211 Fda,Casupá.-

LOCALIDAD: Casupá FECHA: 18 de febrero de 1980.-

Entrado con el Nº 85.-

COMISARIO
CELESTINO S. RODRIGUEZ
SUB - COMISARIO

DIRECCION DE INVESTIGACIONES

CIUDAD	DIA	MES	AÑO
FLORIDA.-	27	2	80

JEFATURA DE D[illegible] 6º DIRECCION D[illegible] INVESTIGACIONES FLCR

Se hace constar que el titular de la presente solicitud registra las anotaciones, en el fichero de esta Dirección, que se adjuntan en el Numerado Simple Nº .No registra.-.....

Bn. Ing. Nº 2, sin anotaciones.-
EL DIRECTOR DE INVESTIGACIONES
.....
ALFREDO ROSSINI
OFICIAL AYUDANTE

DIRECCION DE INVESTIGACIONES
Número de entrada 92
Fecha 20-2-80

jwe

D. N. I. I. . DEPARTAMENTO Nº 3

CIUDAD	DIA	MES	AÑO
	12	JUN.	1980

15273[illegible]

Dirección Nacional de Información [illegible] DEPARTAMENTO Nº 3

Se hace constar que el solicitante registra en el fichero de esta Dirección, las anotaciones que se adjuntan en Numerado Simple Nº POR EL JEFE DEL DEPARTAMENTO N.o 3.....

EL JEFE DEL DEPARTAMENTO Nº 3
.....
y por su orden
:2173
Benito GONZALEZ BONILLA
SUB - COMISARIO

SIN ANOTACIONES

S. I. D.	.....	CIUDAD	DIA	MES	AÑO

Se hace constar que el solicitante registra en el fichero de este Servicio las anotaciones que se adjuntan en Numerado Simple Nº .....

EL JEFE DEL S. I. D.

.....

D. N. I. I. . DEPARTAMENTO Nº 3		CIUDAD	DIA	MES	AÑO

Habiéndose tomado nota, se remite al Sr. Director de Investigaciones de la Jefatura de Policía de .....

EL JEFE DEL DEPTO. Nº 3

.....

DIRECCION DE INVESTIGACIONES		CIUDAD	DIA	MES	AÑO

Habiéndose tomado nota, se eleva al Sr. Delegado del S.I.D., para su consideración.

EL DIRECTOR DE INVESTIGACIONES

.....

DELEGACION DEL S. I. D.		CIUDAD FLORIDA	DIA 29	MES FEB.	AÑO 1980

A ✗ Expídase constancia — Art. 2º.

SERGIO E. SOSA

B ☐ Expídase constancia — Art. 4º y remitir oficio a la repartición para la cual fue solicitada — Vuelva al S.I.D. con dos copias.

C ☐ No se le expide constancia — Art. 6º y se remite oficio a la repartición para la cual fue solicitada. — Vuelva al S.I.D. con dos copias.

JEFATURA POLICIA
FLORIDA

SECRETARIA GENERAL

N.º ENTRADA: 112 HORA: 12.30

RECIBIDO: 3/3/80

RUBRICA:

2173

S.I.D.
I.P.M. O y M. F.05342

152731

Fórm. . 670 A

JUNTA DE COMANDANTES
EN JEFE
SERVICIO DE INFORMACION DE DEFENSA

DEPARTAMENTO	DIA	MES	AÑO
FLORIDA	25	2	1980

Nº 06145

- SOLICITUD DE CONSTANCIA DE HABILITACION PARA CARGOS PUBLICOS -

	APELLIDO PATERNO	APELLIDO MATERNO
TITULAR	CAMEJO	CASTRO
	PRIMER NOMBRE	SEGUNDO NOMBRE
	MARIA	GRACIELA
PADRE	PRIMER NOMBRE	SEGUNDO NOMBRE
	FRANCISCO	LEOPOLDO
MADRE	PRIMER NOMBRE	SEGUNDO NOMBRE
	FANY	NELLY.-

FECHA Y LUGAR DE NACIMIENTO	DIA	MES	AÑO	PAIS	LOCALIDAD o PROVINCIA	NACIONALIDAD Y ESTADO CIVIL
	16	5	1958	R.O.del URUGUAY	FLORIDA	oriental,soltera

1 OCUPACION Estudiante hasta diciembre del año 1977.luego efectuó trabajos de jornalera en establecimientos de la zona.-

2 DOMICILIO Casupá,6ta.Sección Policial del departamento de Florida.-

3 CREDENCIAL CIVICA	SERIE	NUMERO		DOC. de IDENT.
	Q.D.C.	6425	FLORIDA.-	36265 de Florida.-

PARA SER PRESENTADO ANTE LAS AUTORIDADES DE C.O.N.A.E.-(administrativa).-
OBJETO DE LA TRAMITACION aspirante a ingreso.-

1 - Consignar con precisión, lugar de trabajo o estudios los 10 últimos años.
2 - Consignar con precisión cada domicilio en los últimos 10 años.
3 - Consignar si ha tenido traslados y números anteriores.

Jefatura de Policía de Florida Sección X

Dgdo. COMISARIA SECCIONAL Nº 55.- Se eleva a la Dirección de Investigaciones, careciendo de antecedentes.-

Tgo:Julio C[illegible] Castro,C.D.46,C.I.Nº 55681 Fda.,Casupá.-

Tgo:Ricardo Santana Caribotti,C.C.54,C.I.Nº 12262 Fda.,Casupá.-

LOCALIDAD: Casupá FECHA: 27 de febrero de 1980.-

Entrada Nº 95.-

Firma del Solicitante

COMISARIO
ESTEBAN S. RODRIGUEZ
SUB - COMISARIO

DIRECCION DE INVESTIGACIONES	CIUDAD	DIA	MES	AÑO
	FLORIDA.-	18	3	80

Se hace constar que el titular de la presente solicitud registra las anotaciones, en el fichero de esta Dirección, que se adjuntan en el Numerado Simple Nº No registra.-

Bn. Ing. Nº 2, sin anotaciones.-

EL DIRECTOR DE INVESTIGACIONES

MARIO R. FLEITAS
OFICIAL AYUDANTE

Jefatura de Policía de Florida – Dirección de Investigaciones

DIRECCION DE INVESTIGACIONES
Número de entrada 132.-
Fecha 5-3-980.-
BD.-

=jw=

D. N. I. DEPARTAMENTO Nº 3	152732	CIUDAD	DIA	MES	AÑO
		12			1980

Se hace constar que el solicitante registra en el fichero de esta Dirección, las anotaciones que se adjuntan en Numerado Simple Nº

DEPARTAMENTO N.o 3
2173

EL JEFE DEL DEPARTAMENTO Nº 3

POR EL JEFE DEL DEPARTAMENTO
y por su orden

SIN ANOTACIONES

S. I. D.	.....	CIUDAD	DIA	MES	AÑO

Se hace constar que el solicitante registra en el fichero de este Servicio las anotaciones que se adjuntan en Numerado Simple Nº .....

EL JEFE DEL S. I. D.

.....

D. N. I. I. . DEPARTAMENTO Nº 3	CIUDAD	DIA	MES	AÑO

Habiéndose tomado nota, se remite al Sr. Director de Investigaciones de la Jefatura de Policía de .....

EL JEFE DEL DEPTO. Nº 3

.....

DIRECCION DE INVESTIGACIONES	CIUDAD	DIA	MES	AÑO

Habiéndose tomado nota, se eleva al Sr, Delegado del S.I.D., para su consideración.

EL DIRECTOR DE INVESTIGACIONES

.....

DELEGACION DEL S. I. D.	CIUDAD	DIA	MES	AÑO
	FLORIDA	21	MAR.	1980

A	X	Expídase constancia — Art. 2º.
B		Expídase constancia — Art. 4º y remitir oficio a la repartición para la cual fue solicitada — Vuelva al S.I.D. con dos copias.
C		No se le expide constancia — Art. 6º y se remite oficio a la repartición para la cual fue solicitada. — Vuelva al S.I.D. con dos copias.

Cnel. Sergio Sosa
SERGIO E. SOSA

JEFATURA POLICIA — SECRETARIA GENERAL
FLORIDA

N.º ENTRADA: 126 HORA: 17.30

RECIBIDO HOY: 21/3/80

RUBRICA:

152732

S.I.D.
I.P.M. O y M F.05342

2173

Fórm.. 670 A

JUNTA DE COMANDANTES
EN JEFE
SERVICIO DE INFORMACION DE DEFENSA

DEPARTAMENTO	DIA	MES	AÑO
FLORIDA.-	13	3	1980

Nº 06/146.-

- SOLICITUD DE CONSTANCIA DE HABILITACION PARA CARGOS PUBLICOS -

TITULAR	APELLIDO PATERNO: CEDRES	APELLIDO MATERNO: GONZALEZ
	PRIMER NOMBRE: JULIO	SEGUNDO NOMBRE: CESAR.-
PADRE	PRIMER NOMBRE: Ignecio	SEGUNDO NOMBRE: Ingnio
MADRE	PRIMER NOMBRE: Agustina	SEGUNDO NOMBRE: - - - - - - -

FECHA Y LUGAR DE NACIMIENTO	DIA	MES	AÑO	PAIS	LOCALIDAD o PROVINCIA	NACIONALIDAD Y ESTADO CIVIL
	3	10	1957	R.O.del URUGUAY	LAVALLEJA	oriental,soltero

1	OCUPACION	Jornalero en establecimientos de la zona.-
2	DOMICILIO	Casupá,6ta.Sección Policial del departamento de Florida.-

3	CREDENCIAL CIVICA	SERIE: C.D.C.	NUMERO: 6536	FLORIDA.-	DOC. de IDENT.	65.290 de Florida.-

PARA SER PRESENTADO ANTE LAS AUTORIDADES DE O.S.E.-
OBJETO DE LA TRAMITACION espirante a ingreso.-

1 - Consignar con precisión, lugar de trabajo o estudios los 10 últimos años.
2 - Consignar con precisión cada domicilio en los últimos 10 años.
3 - Consignar si ha tenido traslados y números anteriores.

Julio C. Cedres
FIRMA DEL SOLICITANTE

Dgdo. COMISARIA SECCIONAL Nº 64.- Se eleva a la Dirección de Investigaciones, careciendo de antecedentes.-

Tgo: JUAN PEREIRA BRUSE, C,C,56,C.I.Nº 34,645 Fda.,Casupá.-

Tgo: DARCILIO PACHECO RODRIGUEZ, C,C,40,C.I.Nº 51407 Fda.,Casupá.-

LOCALIDAD: Casupá FECHA: 13 de marzo de 1980.-

COMISARIO
CELESTINO S. RODRIGUEZ
SUB-COMISARIO

Entrada Nº 114.-

DIRECCION DE INVESTIGACIONES

CIUDAD	DIA	MES	AÑO
Florida	10	4	80

Se hace constar que el titular de la presente solicitud registra las anotaciones en el fichero de esta Dirección, que se adjuntan en el Numerado Simple Nº carece, Ba. Img. No. 2 sin anotaciones.-

EL DIRECTOR DE INVESTIGACIONES
MARIO R. FLEITAS
OFICIAL AYUDANTE

DIRECCION DE INVESTIGACIONES
Número de entrada 160.-
Fecha 14-3-980.-
AD.-

D. N. I. DEPARTAMENTO Nº 3

152733

CIUDAD	DIA	MES	AÑO
	12	JUN.	1980

Se hace constar que el solicitante registra en el fichero de esta Dirección, las anotaciones que se adjuntan en Numerado Simple Nº .....

EL JEFE DEL DEPARTAMENTO Nº 3

POR EL ...
y por su ...

2173

S. I. D.	.....	CIUDAD	DIA	MES	AÑO

Se hace constar que el solicitante registra en el fichero de este Servicio las anotaciones que se adjuntan en Numerado Simple Nº .....

EL JEFE DEL S. I. D.

.....

D. N. I. I. - DEPARTAMENTO Nº 3	CIUDAD	DIA	MES	AÑO

Habiéndose tomado nota, se remite al Sr. Director de Investigaciones de la Jefatura de Policía de .....

EL JEFE DEL DEPTO. Nº 3

.....

DIRECCION DE INVESTIGACIONES	CIUDAD	DIA	MES	AÑO

Habiéndose tomado nota, se eleva al Sr. Delegado del S.I.D., para su consideración.

EL DIRECTOR DE INVESTIGACIONES

.....

DELEGACION DEL S. I. D.	CIUDAD	DIA	MES	AÑO
	FLORIDA	14	HOY.	

A	X	Expídase constancia — Art. 2º.
B		Expídase constancia — Art. 4º y remitir oficio a la repartición para la cual fue solicitada — Vuelva al S.I.D. con dos copias.
C		No se le expide constancia — Art. 6º y se remite oficio a la repartición para la cual fue solicitada. — Vuelva al S.I.D. con dos copias.

SERGIO E. SOSA

JEFATURA POLICIA [illegible] CENTRAL

N.º ENTRADA: 222 HORA: 15.00

RECIBIDO HOY: 14/4/80

RUBRICA: .....

152733

2173

S.I.D.
I.P.M. O y M F.05342

Fórm. 670 A

JUNTA DE COMANDANTES
EN JEFE
SERVICIO DE INFORMACION DE DEFENSA

DEPARTAMENTO	DIA	MES	AÑO
Florida	17	12	79

Nº 03/146

- SOLICITUD DE CONSTANCIA DE HABILITACION PARA CARGOS PUBLICOS -

TITULAR	APELLIDO PATERNO: VIDAL	APELLIDO MATERNO: CUENCA
	PRIMER NOMBRE: Atilio	SEGUNDO NOMBRE: Cesar
PADRE	PRIMER NOMBRE: Juan	SEGUNDO NOMBRE: Bautista (Fallecido).-
MADRE	PRIMER NOMBRE: Josefa	SEGUNDO NOMBRE: ----------

FECHA Y LUGAR DE NACIMIENTO	DIA	MES	AÑO	PAIS	LOCALIDAD o PROVINCIA	NACIONALIDAD Y ESTADO CIVIL
	27	4	28	URUGUAY	Florida	Casado

1	OCUPACION	7/12/79 Empleado Intendencia Municipal de Florida, hasta la fecha. Anteriormente trabajó en sastrería.-
2	DOMICILIO	Calle 19 de Junio s./n. Villa 25 de Mayo

		SERIE	NUMERO			
3	CREDENCIAL CIVICA	Q.H.A.	2006	Florida (sin traslado).	DOC. de IDENT.	59.155 Florida.

PARA SER PRESENTADO ANTE LAS AUTORIDADES DE Intendencia Municipal de Florida.
OBJETO DE LA TRAMITACION Regularizar documentación.-

JEFATURA DE POLICIA DE FLORIDA SECCION POLICIA VILLA 25 DE MAYO

Consignar con precisión, lugar de trabajo o estudios los 10 últimos años.
Consignar con precisión cada domicilio en los últimos 10 años.
Consignar si ha tenido traslados y números anteriores.

Actilio C. Vidal Cuenca
FIRMA DEL SOLICITANTE

COMISARIA SECCIONAL

Se eleva a la Dirección de Investigaciones. NO REGISTRA ANTECEDENTES IDEOLOGICOS NEGATIVOS EN ESTA SECCIONAL.-

17-12-79.- Int. No. 724.-
Tgo. Juan Adolfo Vanni, o. c. mayor de edad, Jub. C.I. 24.677, Dom. en esta Villa.-
Tgo. Dario Luis Rocca, o. c. mayor de edad, Empl. C.I. 28.459, Dom. en esta Villa.-

COMISARIO

LOCALIDAD: 25 de Mayo.- FECHA: 17-12-79-Dilig. No 444.-

JORGE PERRE FRANCO
COMISARIO

DIRECCION DE INVESTIGACIONES

CIUDAD	DIA	MES	AÑO
FLORIDA.----------	23	1	80

Se hace constar que el titular de la presente solicitud registra las anotaciones, en el fichero de esta Dirección, que se adjuntan en el Numerado Simple Nº NO REGISTRA.-

JEFATURA DE POLICIA DIRECCION D INVESTIGACIONES FLORIDA

Sub Ingº Nro. 2, sin anotaciones.-

EL DIRECTOR DE INVESTIGACIONES

MARIO R. FLEITAS

cad.

DIRECCION DE INVESTIGACIONES
Número de entrada 6744
Fecha 19-12-79

D. N. I. I. - DEPARTAMENTO Nº 3

152734

CIUDAD	DIA	MES	AÑO
	12	JUN.	1980

Se hace constar que el solicitante registra en el fichero de esta Dirección, las anotaciones que se adjuntan en Numerado Simple Nº

POR EL JEFE DEL DEPARTAMENTO N.o 3
y por su orden
2173

EL JEFE DEL DEPARTAMENTO Nº 3

Benito GONZALEZ BONILLA
SUB - COMISARIO

SIN ANTECEDENTES

S. I. D.	.....	CIUDAD	DIA	MES	AÑO

Se hace constar que el solicitante registra en el fichero de este Servicio las anotaciones que se adjuntan en Numerado Simple Nº .....

EL JEFE DEL S. I. D.

.....

D. N. I. I. . DEPARTAMENTO Nº 3	CIUDAD	DIA	MES	AÑO

Habiéndose tomado nota, se remite al Sr. Director de Investigaciones de la Jefatura de Policía de .....

EL JEFE DEL DEPTO. Nº 3

.....

DIRECCION DE INVESTIGACIONES	CIUDAD	DIA	MES	AÑO

Habiéndose tomado nota, se eleva al Sr. Delegado del S.I.D., para su consideración.

EL DIRECTOR DE INVESTIGACIONES

.....

DELEGACION DEL S. I. D.	CIUDAD FLORIDA	DIA 07	MES DIC.	AÑO 1960

A X	Expídase constancia — Art. 2º.
B	Expídase constancia — Art. 4º y remitir oficio a la repartición para la cual fue solicitada — Vuelva al S.I.D. con dos copias.
C	No se le expide constancia — Art. 6º y se remite oficio a la repartición para la cual fue solicitada. — Vuelva al S.I.D. con dos copias.

Cnel. Sergio E. SOSA

JEFATURA POLICIA
FLORIDA

SECRETARIA GENERAL

N.º ENTRADA: 48 HORA: 10.00

RECIBIDO HOY: 7/2/60

RUBRICA:

152734

S.I.D.
I.P.M. O y M F.05342

2173

Fórm. 670 A

JUNTA DE COMANDANTES
EN JEFE
SERVICIO DE INFORMACION DE DEFENSA

DEPARTAMENTO	DIA	MES	AÑO
FLORIDA	26	3	1980

Nº 06/147.-

- SOLICITUD DE CONSTANCIA DE HABILITACION PARA CARGOS PUBLICOS -

TITULAR	APELLIDO PATERNO: PIÑA	APELLIDO MATERNO: OLIVOS
	PRIMER NOMBRE: JULIO	SEGUNDO NOMBRE: ROBERTO
PADRE	PRIMER NOMBRE: SATURNINO	SEGUNDO NOMBRE: EUDOCIO
MADRE	PRIMER NOMBRE: SARA	SEGUNDO NOMBRE: JULIETA

FECHA Y LUGAR DE NACIMIENTO	DIA	MES	AÑO	PAIS	LOCALIDAD o PROVINCIA	NACIONALIDAD Y ESTADO CIVIL
	2	8	1957	R.O.del URUGUAY	FLORIDA.-	oriental,soltero

1	OCUPACION	Jornalero,en establecimientos de la zona.-
2	DOMICILIO	Casupá,6ta. Sección Policial de Florida.-

		SERIE	NUMERO		DOC. de IDENT.	
3	CREDENCIAL CIVICA	Q.D.C.	6604	FLORIDA.-		52950 de Florida.-

PARA SER PRESENTADO ANTE LAS AUTORIDADES DE B.R.O.U.-
OBJETO DE LA TRAMITACION: aspirante a ingreso.-

1 - Consignar con precisión, lugar de trabajo o estudios los 10 últimos años.
2 - Consignar con precisión cada domicilio en los últimos 10 años.
3 - Consignar si ha tenido traslados y números anteriores.

Julio R Piño
FIRMA DEL SOLICITANTE

Dgdo. COMISARIA SECCIONAL Nº 75.-

Se eleva a la Dirección de Investigaciones, carenciendo de antecedentes.-

Tgo: MAXILO VIERA BURGUIA,O,C,56,C.I.Nº 30433 Fda.,Casupá.-
Tgo: MARIA ORTIZ VIERA,O,C,45,C.I.Nº 30432 Fda.,Casupá.-
LOCALIDAD: Casupá.-
FECHA: 26 de marzo de 1980.-
Entrado con el Nº 161.-

COMISARIO
CELESTINO S. RODRIGUEZ
SUB - COMISARIO

DIRECCION DE INVESTIGACIONES	CIUDAD	DIA	MES	AÑO
	FLORIDA.	15	4	80

Se hace constar que el titular de la presente solicitud registra las anotaciones, en el fichero de esta Dirección, que se adjuntan en el Numerado Simple Nº .....CARECE.....Cat.Ing.No.2, sin anotaciones.

EL DIRECTOR DE INVESTIGACIONES
MARIO R. FLEITAS
OFICIAL AYUDANTE

DIRECCION DE INVESTIGACIONES
Número de entrada 193
Fecha 28-3-80

D. N. I. - DEPARTAMENTO Nº 3	CIUDAD	DIA	MES	AÑO
152735			JUN	1980

Se hace constar que el solicitante registra en el fichero de esta Dirección, las anotaciones que se adjuntan en Numerado Simple Nº .....

EL JEFE DEL DEPARTAMENTO Nº 3

POR EL JEFE DEL DEPARTAMENTO No.3
y por su orden
2173
Danilo GONZALEZ ORILLA
SUB - COMISARIO

S. I. D.	.....	CIUDAD	DIA	MES	AÑO

Se hace constar que el solicitante registra en el fichero de este Servicio las anotaciones que se adjuntan en Numerado Simple Nº .....

EL JEFE DEL S. I. D.

.....

D. N. I. I. - DEPARTAMENTO Nº 3	CIUDAD	DIA	MES	AÑO

Habiéndose tomado nota, se remite al Sr. Director de Investigaciones de la Jefatura de Policía de .....

EL JEFE DEL DEPTO. Nº 3

.....

DIRECCION DE INVESTIGACIONES	CIUDAD	DIA	MES	AÑO

Habiéndose tomado nota, se eleva al Sr. Delegado del S.I.D., para su consideración.

EL DIRECTOR DE INVESTIGACIONES

.....

DELEGACION DEL S. I. D.	CIUDAD	DIA	MES	AÑO
	FLORIDA	23	ABR.	1980

A	X	Expídase constancia — Art. 2º.
B		Expídase constancia — Art. 4º y remitir oficio a la repartición para la cual fue solicitada — Vuelva al S.I.D. con dos copias.
C		No se le expide constancia — Art. 6º y se remite oficio a la repartición para la cual fue solicitada. — Vuelva al S.I.D. con dos copias.

SERGIO E. SOSA

JEFATURA POLICIA
FLORIDA

SECRETARIA GENERAL

N.º ENTRADA: 240 HORA: 15.00

RECIBIDO HOY: 23/4/80

RUBRICA:

152735

2173

S.I.D.
I.P.M. O. y M. F.05342

Fórm.. 670 A

JUNTA DE COMANDANTES
EN JEFE
SERVICIO DE INFORMACION DE DEFENSA

DEPARTAMENTO	DIA	MES	AÑO
[illegible]	9	5	1980

Nº 06/148.-

- SOLICITUD DE CONSTANCIA DE HABILITACION PARA CARGOS PUBLICOS -

TITULAR	APELLIDO PATERNO: COLLINS	APELLIDO MATERNO: MARTINEZ
	PRIMER NOMBRE: MARTA	SEGUNDO NOMBRE: BEATRIZ
PADRE	PRIMER NOMBRE: FELIPE	SEGUNDO NOMBRE: - - - - -
MADRE	PRIMER NOMBRE: ALCIRA	SEGUNDO NOMBRE: - - - - -

FECHA Y LUGAR DE NACIMIENTO	DIA	MES	AÑO	PAIS	LOCALIDAD o PROVINCIA	NACIONALIDAD Y ESTADO CIVIL
	12	12	1959	R.O.del URUGUAY	Montevideo	oriental,soltera

1	**OCUPACION**	Estudiante hasta el año 1975,luego reliza labores del hogar.-
2	**DOMICILIO**	Casupá,6ta.Sección Policial de Florida.-

3	CREDENCIAL CIVICA	SERIE	NUMERO		DOC. de IDENT.
		Q.D.C.	6620	FLORIDA	2.630.420-8 Mnal.

PARA SER PRESENTADO ANTE LAS AUTORIDADES DE A.N.T.E.L.
OBJETO DE LA TRAMITACION aspirante a ingreso.-

1 - Consignar con precisión lugar de trabajo o estudios los 10 últimos años.
2 - Consignar con precisión cada domicilio en los últimos 10 años.
3 - Consignar si ha tenido traslados y números anteriores.

Marta Beatriz Collins
FIRMA DEL SOLICITANTE

JEFATURA DE POLICIA 6ª SECCION FLORIDA

COMISARIA SECCIONAL 136.

Se eleva a la Dirección de Investigaciones,carreciendo de antecedentes.-

Tgo: BLANCA FACIA BAZZANO,O,V,50,C.I. Nº 2.587.929-2,Casupá.-

Tgo: JUAN DE DIOS OLIVERA,O,C,55,C.I.Nº 20.586,Fda,Casupá.-

LOCALIDAD: Casupá FECHA: 9 de mayo de 1980.-

COMISARIO
CELESTINO S. RODRIGUEZ
SUB-COMISARIO

Entrado Nº 247.-

DIRECCION DE INVESTIGACIONES

CIUDAD	DIA	MES	AÑO
FLORIDA.-	22	5	80

JEFATURA DE POLICIA DIRECCION DE INVESTIGACIONES FLORIDA

Se hace constar que el titular de la presente solicitud registra las anotaciones, en el fichero de esta Dirección, que se adjuntan en el Numerado Simple Nº No registra.-
Bn. Ing. Nº 2, sin anotaciones.-

EL DIRECTOR DE INVESTIGACIONES
MARIO R. FLEITAS
OFICIAL AYUDANTE

DIRECCION DE INVESTIGACIONES
Número de entrada 359.-
13 - 5 - 980.-
1330' A.D.-

-jwe-

D. N. I. I. DEPARTAMENTO Nº 3

152736

CIUDAD	DIA	MES	AÑO
	12 JUN.	19	80

Se hace constar que el solicitante registra en el fichero de esta Dirección, las anotaciones que se adjuntan en Numerado Simple Nº

POR EL JEFE DEPARTAMENTO N.º 3
y por su orden
2173

EL JEFE DEL DEPARTAMENTO Nº 3

SIN ANOTACIONES

S. I. D.	.....	CIUDAD	DIA	MES	AÑO

Se hace constar que el solicitante registra en el fichero de este Servicio las anotaciones que se adjuntan en Numerado Simple Nº .....

EL JEFE DEL S. I. D.

.....

D. N. I. I. - DEPARTAMENTO Nº 3	CIUDAD	DIA	MES	AÑO

Habiéndose tomado nota, se remite al Sr. Director de Investigaciones de la Jefatura de Policía de .....

EL JEFE DEL DEPTO. Nº 3

.....

DIRECCION DE INVESTIGACIONES	CIUDAD	DIA	MES	AÑO

Habiéndose tomado nota, se eleva al Sr. Delegado del S.I.D., para su consideración.

EL DIRECTOR DE INVESTIGACIONES

.....

DELEGACION DEL S. I. D.	CIUDAD	DIA	MES	AÑO
	FLORIDA	29	MAYO	1980

A	X	Expídase constancia — Art. 2º.
B		Expídase constancia — Art. 4º y remitir oficio a la repartición para la cual fue solicitada — Vuelva al S.I.D. con dos copias.
C		No se le expide constancia — Art. 6º y se remite oficio a la repartición para la cual fue solicitada. — Vuelva al S.I.D. con dos copias.

SERGIO E. SOSA

JEFATURA POLICIA
FLORIDA
SECRETARIA GENERAL

N.º ENTRADA: 395 HORA: 1500
RECIBIDO HOY: 28/5/80
RUBRICA: 152736

:2173

S.I.D.
I.P.M. O y M F.05342

Fórm.. 670 A

JUNTA DE COMANDANTES
EN JEFE
SERVICIO DE INFORMACION DE DEFENSA

DEPARTAMENTO	DIA	MES	AÑO
Florida	11	12	1979

Nº 02/152.-

- SOLICITUD DE CONSTANCIA DE HABILITACION PARA CARGOS PUBLICOS -

	APELLIDO PATERNO	APELLIDO MATERNO
TITULAR	CARABALLO	RODRIGUEZ
	PRIMER NOMBRE	SEGUNDO NOMBRE
	MIGUEL	ANGEL
PADRE	PRIMER NOMBRE: MIGUEL	SEGUNDO NOMBRE: ----------
MADRE	PRIMER NOMBRE: ZULMA	SEGUNDO NOMBRE: GLADYS

FECHA Y LUGAR DE NACIMIENTO	DIA	MES	AÑO	PAIS	LOCALIDAD o PROVINCIA	NACIONALIDAD Y ESTADO CIVIL
	9	3	1965	URUGUAY	MONTEVIDEO	oriental, soltero

1 OCUPACION: Desde el año 1969 a la fecha Estudiante de primaria en Colejio Sta. Teresita y Secundaria en Liceo San Ramón.-

2 DOMICILIO: Desde el año 1969 a la fecha en Chamizo 2da. Sección Policial de Florida.-

3 CREDENCIAL CIVICA: SERIE: --- NUMERO: -------- No posee.-

DOC. de IDENT.: 1.910.562 (Mdeo)

PARA SER PRESENTADO ANTE LAS AUTORIDADES DE LICEO MILITAR DE DURAZNO.-
OBJETO DE LA TRAMITACION Ingreso como estudiante.-

1.- Consignar con precisión, lugar de trabajo o estudios los 10 últimos años.
2.- Consignar con precisión cada domicilio en los últimos 10 años.
3.- Consignar si ha tenido traslados y números anteriores.

Miguel A. Caraballo
FIRMA DEL SOLICITANTE

JEFATURA DE POLICIA 2.ª SECCION FLORIDA

COMISARIA SECCIONAL 2da.

Se eleva a la Dirección de Investigaciones. Careciendo de anotaciones ideológicas en ésta Seccional.-

DILIG.Nº 81.Ttigod. Juan Carlos Torres y Santos Raúl Mateu-da C.I. Nº 15.973 y 12.326, abos de Florida, domiciliados en chamizo ésta Sección, quienes conocen al solicitante, mereciendo buen concepto en general.-

LOCALIDAD: Fray Marcos FECHA: 11-12-79

Anotado en el L.R. consel Nº 682.- Conste Agte 2da.

[illegible] P. BADAL
COMISARIO COMISARIO

DIRECCION DE INVESTIGACIONES

CIUDAD	DIA	MES	AÑO
FLORIDA.-	23	1	980

Se hace constar que el titular de la presente solicitud registra las anotaciones, en el fichero de esta Dirección, que se adjuntan en el Numerado Simple Nº NO REGISTRA Jefatura de Policía

Sin Ing. Ltro. 2,sin anotaciones.-

EL DIRECTOR DE INVESTIGACIONES
MARIO R. FLEITAS
OFICIAL AYUDANTE

DIRECCION DE INVESTIGACIONES
Número de entrada 6623
Fecha 15-12-79

D. N. I. I. DEPARTAMENTO Nº 3 152737

CIUDAD	DIA	MES	AÑO
	19	JUN	79

Se hace constar que el solicitante registra en el fichero de esta Dirección, las anotaciones que se adjuntan en Numerado Simple Nº .....

POR EL JEFE DEL DEPARTAMENTO N.o 3
y por su orden
2173

EL JEFE DEL DEPARTAMENTO Nº 3

SIN ANOTACIONES

S, I. D..	.....	CIUDAD	DIA	MES	AÑO

Se hace constar que el solicitante registra en el fichero de este Servicio las anotaciones que se adjuntan en Numerado Simple Nº .....

EL JEFE DEL S. I. D.

.....

D. N. I. I. DEPARTAMENTO Nº 3	CIUDAD	DIA	MES	AÑO

Habiéndose tomado nota, se remite al Sr. Director de Investigaciones de la Jefatura de Policía de .....

EL JEFE DEL DEPTO. Nº 3

.....

DIRECCION DE INVESTIGACIONES	CIUDAD	DIA	MES	AÑO

Habiéndose tomado nota, se eleva al Sr. Delegado del S.I.D., para su consideración.

EL DIRECTOR DE INVESTIGACIONES

.....

DELEGACION DEL S. I. D.	CIUDAD	DIA	MES	AÑO
	FLORIDA	07	FEB.	1980

A	X	Expídase constancia — Art. 2º.
B		Expídase constancia — Art. 4º y remitir oficio a la repartición para la cual fue solicitada — Vuelva al S.I.D. con dos copias.
C		No se le expide constancia — Art. 6º y se remite oficio a la repartición para la cual fue solicitada. — Vuelva al S.I.D. con dos copias.

SERGIO E. SOSA

JEFATURA POLICIA
FLORIDA

SECRETARIA GENERAL

N.º ENTRADA: 46 HORA: 9.30'

RECIBIDO HOY: 7/2/80

RUBRICA: 152737

2173

S.I.D.
J.P.M. O y M F.05342

Fórm. 670 A

JUNTA DE COMANDANTES EN JEFE
SERVICIO DE INFORMACION DE DEFENSA

DEPARTAMENTO	DIA	MES	AÑO
FLORIDA	31	12	1979

Nº 02/166.-

- SOLICITUD DE CONSTANCIA DE HABILITACION PARA CARGOS PUBLICOS -

	APELLIDO PATERNO	APELLIDO MATERNO
TITULAR	RAMOS	SIERRA
	PRIMER NOMBRE	SEGUNDO NOMBRE
	JORGE	DANIEL
PADRE	PRIMER NOMBRE	SEGUNDO NOMBRE
	AROSTIDES	----------
MADRE	PRIMER NOMBRE	SEGUNDO NOMBRE
	JAVIERA	ESTER

FECHA Y LUGAR DE NACIMIENTO	DIA	MES	AÑO	PAIS	LOCALIDAD o PROVINCIA	NACIONALIDAD Y ESTADO CIVIL
	24	10	1961	Uruguay	Fray Marcos	Oriental,soltero

1	**OCUPACION**	Desde el año 1969 al 74 Estudiante Primaria y del 74 a la fecha Estudiante Secundaria.-
2	**DOMICILIO**	Desde el año 1969 a la fecha en Fray Marcos, 2da. Seccion Policial del Departamento de Florida.-

		SERIE	NUMERO			
3	CREDENCIAL CIVICA	---	--------	No posee.	DOC. de IDENT.	53.296 (Fda)

JEFATURA DE POLICIA 2ª SECCION FLORIDA

PARA SER PRESENTADO ANTE LAS AUTORIDADES DE A.F.E.
OBJETO DE LA TRAMITACION Ingreso .-

1 - Consignar con precisión lugar de trabajo o estudios los 10 últimos años.
2 - Consignar con precisión cada domicilio en los últimos 10 años.
3 - Consignar si ha tenido traslados y números anteriores.

FIRMA DEL SOLICITANTE

COMISARIA SECCIONAL 2da.

Se eleva a la Dirección de Investigaciones. Careciendo de anotaciones ideológicas en ésta Seccional.-

DILIG. 85. Ttigos. Valentina de León Gonzalez y Tomasa Larrañaga C.I. Nros. 50.443 y 49.000 ambos de Florida. quienes conocen al solicitante desde hace tiempo mereciendoles buen concepto en general.-

LOCALIDAD: Fray Marcos FECHA: 31-12-79

Ar tado en el L. R. con el Nº 706.-

COMISARIO
JOSE P. BADAL
COMISARIO

DIRECCION DE INVESTIGACIONES

CIUDAD	DIA	MES	AÑO
FLORIDA.----------	23	1	980

JEFATURA DE POLICIA DIRECCION DE INVESTIGACIONES FLORIDA

Se hace constar que el titular de la presente solicitud registra las anotaciones, en el fichero de esta Dirección, que se adjuntan en el Numerado Simple Nº NO REGISTRA.-
Sr. Insp. Nro.2, sin anotaciones.-

EL DIRECTOR DE INVESTIGACIONES
MARIO R. FLEITAS
OFICIAL INSPECTOR

DIRECCION DE INVESTIGACIONES
Número de entrada 04
Fecha 4-1-80-

D. N. I. I. DEPARTAMENTO Nº 3 132736

CIUDAD	DIA	MES	AÑO
	12	JUN	1980

Se hace constar que el solicitante registra en el fichero de esta Dirección, las anotaciones que se adjuntan en Numerado Simple Nº .....

EL JEFE DEL DEPARTAMENTO Nº 3
SIN ANOTACIONES

POR EL JEFE DEL DEPARTAMENTO N.o 3
y por su orden
:2173

S. I. D.	.....	CIUDAD	DIA	MES	AÑO

Se hace constar que el solicitante registra en el fichero de este Servicio las anotaciones que se adjuntan en Numerado Simple Nº .....

EL JEFE DEL S. I. D.

.....

D. N. I. I. - DEPARTAMENTO Nº 3		CIUDAD	DIA	MES	AÑO

Habiéndose tomado nota, se remite al Sr. Director de Investigaciones de la Jefatura de Policía de .....

EL JEFE DEL DEPTO. Nº 3

.....

DIRECCION DE INVESTIGACIONES		CIUDAD	DIA	MES	AÑO

Habiéndose tomado nota, se eleva al Sr. Delegado del S.I.D., para su consideración.

EL DIRECTOR DE INVESTIGACIONES

.....

DELEGACION DEL S. I. D.		CIUDAD	DIA	MES	AÑO
		FLORIDA	07	FEB.	80

A	X	Expídase constancia — Art. 2º.
B		Expídase constancia — Art. 4º y remitir oficio a la repartición para la cual fue solicitada — Vuelva al S.I.D. con dos copias.
C		No se le expide constancia — Art. 6º y se remite oficio a la repartición para la cual fue solicitada. — Vuelva al S.I.D. con dos copias.

Raúl Segovia
SERGIO E. SOSA

JEFATURA POLICIA
FLORIDA

SECRETARIA GENERAL

N.º ENTRADA: 42 HORA: 9.30

RECIBIDO HOY: 7/2/80

RUBRICA:

S.I.D.
J.P.M. O y M F.05342

1527.18

2173

Fórm.. 670 A

JUNTA DE COMANDANTES
EN JEFE
SERVICIO DE INFORMACION DE DEFENSA

DEPARTAMENTO	DIA	MES	AÑO
FLORIDA	13	12	1979

Nº 12/ 197.-

SOLICITUD DE CONSTANCIA DE HABILITACION PARA CARGOS PUBLICOS -

TITULAR	APELLIDO PATERNO: GUTIERREZ.-	APELLIDO MATERNO: PEREIRA.-	
	PRIMER NOMBRE: RUBEN.-	SEGUNDO NOMBRE: FRANCISCO.-	
PADRE	PRIMER NOMBRE: EPIFANIO.-	SEGUNDO NOMBRE: (NO POSEE).-	
MADRE	PRIMER NOMBRE: DAMIANA.-	SEGUNDO NOMBRE: (NO POSEE).-	

FECHA Y LUGAR DE NACIMIENTO	DIA	MES	AÑO	PAIS	LOCALIDAD o PROVINCIA	NACIONALIDAD Y ESTADO CIVIL
	18	4	1944.-	URUGUAY.-	12a.Secc.Pol.o Dpto.CANELONES (12a.Secc.Pol.Dpto.LAVALLEJA)	ORIENTAL.- SOLTERO.-

1	OCUPACION	AÑOS 1969 AL 1974. SE DESEMPEÑO COMO JORNALERO POR CUENTA PROPIA.- AÑOS 1975 AL 1978. SE DESEMPEÑO COMO PEON RURAL ESTABLECIMIENTO DE CAMPO DEL SR.// FRANCISCO R. FORMOSA(12a.SECC.POL.DPTO LAVALLEJA.)AÑO 1979. EN CHARQUAS. ESTA SECCION.-
2	DOMICILIO	AÑOS 1969 AL 1974. SE DOMICILIO EN PARAJE "MOLLES CHICOS".(12a.Secc.Pol.Dpto.LAVALLEJA.- AÑOS 1975 AL 1978. LO HIZO EN PARAJE "MOLLES DE GODOY".misma Secc.Policial.- AÑO 1979 A LA FECHA. EN ESTA LOCALIDAD.-

		SERIE	NUMERO		DOC. de IDENT.
3	CREDENCIAL CIVICA	Q.C.D.	1907.-	(NO POSEE TRASLADO).-	Cédula Identidad de Lavalleja. Nro. 68.727.-

PARA SER PRESENTADO ANTE LAS AUTORIDADES DE: INTENDENCIA DEPARTAMENTAL DE FLORIDA.-
OBJETO DE LA TRAMITACION: Ingreso.-

1 - Consignar con precisión, lugar de trabajo o estudios los 10 últimos años.
2 - Consignar con precisión cada domicilio en los últimos 10 años.
3 - Consignar si ha tenido traslados y números anteriores.

Ruben Gutierrez
FIRMA DEL SOLICITANTE
RUBEN FRANCISCO GUTIERREZ PEREIRA.-

COMISARIA SECCIONAL

Se eleva a la Dirección de Investigaciones. 1er. Tgo: EPIFANIO BARRERA RODRIGUEZ.o.e.jubilado, 73 años, C.I.No. 49.216.(Lavalleja) C.C.Serie Q.C.D. No. 2158.- 2do. Tgo: CIRIACO ISIDORO BARRERA PEÑA.o.e.47 años, C.I.No. 49.168.(Lavalleja). C.C.Serie Q.C.F. No. 412 años domiciliados en esta.- Peticionante no reg. antecedentes,profesando ideales democráticos republicanos.-

LOCALIDAD: MACO PEREZ.-
ENTRADO L.R.C.C. Nº 607.-

FECHA: 13/12/1979.- OFC. DIARIO No. 572.-Nieres.13/12/1979.-
Sr. Director de Invest: A sus efectos, remito al presente.-

MARIO ROBERTO MOREIRA
OFICIAL AYUDANTE

DIRECCION DE INVESTIGACIONES
FLORIDA

CIUDAD	DIA	MES	AÑO
FLORIDA.-	23	1	980

JEFATURA DE POLICIA DE FLORIDA - DIRECCION DE INVESTIGACIONES

Se hace constar que el titular de la presente solicitud registra las anotaciones, en el fichero de esta Dirección, que se adjuntan en el Numerado Simple Nº NO REGISTRA Jdo.Lvaja., Reg.Cab.Nº 7 An.Ing.Nro.2, sin anotaciones.-

EL DIRECTOR DE INVESTIGACIONES

6915
15-12-79

ead.-

D. N. I. I. - DEPARTAMENTO Nº 3

152733

CIUDAD	DIA	MES	AÑO
	12	JUN.	1980

Se hace constar que el solicitante registra en el fichero de esta Dirección, las anotaciones que se adjuntan en Numerado Simple Nº .....

EL JEFE DEL DEPARTAMENTO Nº 3

SIN ANOTACIONES

2173

S. I. D.	.....	CIUDAD	DIA	MES	AÑO

Se hace constar que el solicitante registra en el fichero de este Servicio las anotaciones que se adjuntan en Numerado Simple Nº .....

EL JEFE DEL S. I. D.

.....

D. N. I. I. - DEPARTAMENTO Nº 3	CIUDAD	DIA	MES	AÑO

Habiéndose tomado nota, se remite al Sr. Director de Investigaciones de la Jefatura de Policía de .....

EL JEFE DEL DEPTO. Nº 3

.....

DIRECCION DE INVESTIGACIONES	CIUDAD	DIA	MES	AÑO

Habiéndose tomado nota, se eleva al Sr. Delegado del S.I.D., para su consideración.

EL DIRECTOR DE INVESTIGACIONES

.....

DELEGACION DEL S. I. D.	CIUDAD	DIA	MES	AÑO
	FLORIDA	07	FEB.	1980

A X	Expídase constancia — Art. 2º.
B	Expídase constancia — Art. 4º y remitir oficio a la repartición para la cual fue solicitada — Vuelva al S.I.D. con dos copias.
C	No se le expide constancia — Art. 6º y se remite oficio a la repartición para la cual fue solicitada. — Vuelva al S.I.D. con dos copias.

SERGIO E. SOSA

JEFATURA POLICIA
FLORIDA

SECRETARIA GENERAL

N.º ENTRADA: 84 HORA: 10.00

RECIBIDO HOY: 7/2/80

RUBRICA: 152739

2173

S.I.D.
I.P.M. O y M F.05342

Fórm.. 670 A

JUNTA DE COMANDANTES
EN JEFE
SERVICIO DE INFORMACION DE DEFENSA

...DEL SUBSECRETARIO DE LA POLICIA

DEPARTAMENTO	DIA	MES	AÑO
F L O R I D A	29	12	1979.-

Nº 12/198.-

- SOLICITUD DE CONSTANCIA DE HABILITACION PARA CARGOS PUBLICOS -

TITULAR	APELLIDO PATERNO: VELAZQUEZ.-	APELLIDO MATERNO: SUAREZ.-
	PRIMER NOMBRE: WILLIMAN.-	SEGUNDO NOMBRE: (No posee)
PADRE	PRIMER NOMBRE: JACINTO.-	SEGUNDO NOMBRE: (No posee)
MADRE	PRIMER NOMBRE: NELLY.-	SEGUNDO NOMBRE: ELSA.-

FECHA Y LUGAR DE NACIMIENTO	DIA	MES	AÑO	PAIS	LOCALIDAD o PROVINCIA	NACIONALIDAD Y ESTADO CIVIL
	06	06	1961.-	URUGUAY.-	MONTEVIDEO- SECCION JUDICIAL -9-.-	ORIENTAL- SOLTERO.-

1	**OCUPACION**	DEL AÑO 1969 A 1976- CURSO ENSEÑANZA PRIMARIA EN ESCUELA No. 4-DE JOSE BATLLE Y ORDOÑEZ- DPTO. LAVALLEJA.- AÑO 1976 Y 1976- CURSO ENSEÑANZA SECUNDARIA-LICEO DE JOSE BATLLE Y ORDOÑEZ.- 1979- TRABAJO EN CHACRAS.-
2	**DOMICILIO**	CAMINO NACIONAL S/n. NICO PEREZ.-

		SERIE	NUMERO			
3	CREDENCIAL CIVICA	NO POSEE			DOC. de IDENT.	C.I. No. 50.979.- Dpto. Treinta y Tres.-

PARA SER PRESENTADO ANTE LAS AUTORIDADES DE A.F.E.-
OBJETO DE LA TRAMITACION INGRESO.-

1 - Consignar con precisión, lugar de trabajo o estudios los 10 últimos años.
2 - Consignar con precisión cada domicilio en los últimos 10 años.
3 - Consignar si ha tenido traslados y números anteriores.

Williman Velazquez Suarez
FIRMA DEL SOLICITANTE
WILLIMAN VELAZQUEZ SUAREZ.-

COMISARIA SECCIONAL

Se eleva a la Dirección de Investigaciones 1er.Tgo.INCIARTE BAUTE PEREIRA CEDU-LON.o.o.58 años.C.I.No.43.581(Cerro Largo).C.C. C.S.P. 1057.Jubilado.Dom. esta.- 2do.Tgo. EMIR LARROSA GOMEZ.o.o.51 años.C.I.No.15.053(Lavalleja).C.C. C.S.P. 2149.casado. Dom. esta.- Peticionante nó registra antecedentes políticos democráticos-republicanos.-

JULIO C. FONTOURA
COMISARIO

LOCALIDAD: Nico Perez.-
Entrega en el Dpto. con el No. 636.-
Comisario: JULIO A. [illegible].-

FECHA: 27/12/1979.-

OFICIO No. 337.-N.Pérez 30/12/979.-
Sr.Dir.Invest.: A sus efectos remito el presente.-

DIRECCION DE INVESTIGACIONES

CIUDAD	DIA	MES	AÑO
FLORIDA	11	3	80

Se hace constar que el titular de la presente solicitud registra las anotaciones, en el fichero de esta Dirección, que se adjuntan en el Numerado Simple Nº CARCE.Ja.Treinta y Tres,Reg,Cab 7 Bat.Ing.No.2,sin anotaciones.

DIRECCION DE INVESTIGACIONES
Número de entrada 01
Fecha 4-1-80-

EL DIRECTOR DE INVESTIGACIONES
MARIO R. VIEITAS
OFICIAL AYUDANTE

D. N. I. DEPARTAMENTO Nº 3 152740

CIUDAD	DIA	MES	AÑO
	12	JUN.	1980

Se hace constar que el solicitante registra en el fichero de esta Dirección, las anotaciones que se adjuntan en Numerado Simple Nº .....

POR EL JEFE DEL DEPARTAMENTO N.o 3
y por su orden
12173

EL JEFE DEL DEPARTAMENTO Nº 3
SIN ANOTACIONES.....

Benito GONZALEZ BONILLA
SUB-COMISARIO

S. I. D.	.....	CIUDAD	DIA	MES	AÑO

Se hace constar que el solicitante registra en el fichero de este Servicio las anotaciones que se adjuntan en Numerado Simple Nº .....

EL JEFE DEL S. I. D.

.....

D. N. I. I. - DEPARTAMENTO Nº 3		CIUDAD	DIA	MES	AÑO

Habiéndose tomado nota, se remite al Sr. Director de Investigaciones de la Jefatura de Policía de .....

EL JEFE DEL DEPTO. Nº 3

.....

DIRECCION DE INVESTIGACIONES		CIUDAD	DIA	MES	AÑO

Habiéndose tomado nota, se eleva al Sr. Delegado del S.I.D., para su consideración.

EL DIRECTOR DE INVESTIGACIONES

.....

DELEGACION DEL S. I. D.		CIUDAD LA PLATA	DIA 14	MES MAR	AÑO 1980

A	X

Expídase constancia — Art. 2º.

SERGIO E. SOSA

B	

Expídase constancia — Art. 4º y remitir oficio a la repartición para la cual fue solicitada — Vuelva al S.I.D. con dos copias.

C	

No se le expide constancia — Art. 6º y se remite oficio a la repartición para la cual fue solicitada. — Vuelva al S.I.D. con dos copias.

SECRETARIA GENERAL

HORA: 1800

14/3/80

152749

2173

S.I.D.
J.P.M. O y M F.05342

Fórm.. 670 A

JUNTA DE COMANDANTES EN JEFE

SERVICIO DE INFORMACION DE DEFENSA

DEPARTAMENTO	DIA	MES	AÑO
FLORIDA	17	1	1980

Nº 12/ 199..-

- SOLICITUD DE CONSTANCIA DE HABILITACION PARA CARGOS PUBLICOS -

TITULAR	APELLIDO PATERNO: FULQUET.-	APELLIDO MATERNO: RAMOS.-
	PRIMER NOMBRE: CARLOS.-	SEGUNDO NOMBRE: ANIBAL.-
PADRE	PRIMER NOMBRE: ANIBAL.-	SEGUNDO NOMBRE: (No posee).-
MADRE	PRIMER NOMBRE: MARIA.-	SEGUNDO NOMBRE: DEL SOCORRO.-

FECHA Y LUGAR DE NACIMIENTO	DIA	MES	AÑO	PAIS	LOCALIDAD - PROVINCIA	NACIONALIDAD Y ESTADO CIVIL
	10	3	1956.-	URUGUAY.-	Nico Pérez (Ja.Soc. Dpto. Florida.-	ORIENTAL.-SOLTERO.-

1 OCUPACION

AÑOS 1970 AL 1975, CURSO ENSEÑANZA SECUNDARIA, LICEO DE JOSE BATLLE y ORDOÑEZ, (Dpto. LAVALLEJA.- AÑOS 1976 AL 1979, (Mes de Setiembre), SE DESEMPEÑO COMO MOZO DE BAR, EN BAR "EL MAGO DE LAS SANDWICHES", SITO EN SARANDI No.552, (Secc.Pol.1ra.de Montevideo).- DESDE SETIEMBRE DE 1979 A LA FECHA, EN TAREAS VARIAS, DOMICILIO DE PADRE, EN ZONA.-

2 DOMICILIO

AÑOS 1970 AL 1975, SE DOMICILIO EN LOCALIDAD DE ILLESCAS, ESTA SECCION.-
AÑOS 1976 AL 1979, (hasta mes de Setiembre), SE DOMICILIO EN CALLE MANUEL ARROTEA, No. 3309, Apto.7, (Montevideo), SECCIONAL POLICIAL 13ra.- DESDE SETIEMBRE/1979 A LA FECHA, SE DOMICILIA EN PARAJE APUNTAS DE ILLESCAS, ESTA SECCION.-

	SERIE	NUMERO		DOC. de IDENT.
3 CREDENCIAL CIVICA	A.F.B.	2592.-	(NO POSEE TRASLADO).-	Cfd.Montides No.1.943 de MONTEVIDEO.-

PARA SER PRESENTADO ANTE LAS AUTORIDADES DE U.T.E.-
OBJETO DE LA TRAMITACION INGRESO.-

1 - Consignar con precisión, lugar de trabajo o estudios los 10 últimos años.
2 - Consignar con precisión cada domicilio en los últimos 10 años.
3 - Consignar si ha tenido traslados y números anteriores.

Carlos A. Fulquet
FIRMA DEL SOLICITANTE
CARLOS ANIBAL FULQUET RAMOS.-

COMISARIA SECCIONAL

Se eleva a la Dirección de Investigaciones. 1er. Tgo. IGNACIO DANTE NOGUEIRA GONZALEZ, c.c.S., jubilado, C.I.No.43.581, (Cerro Largo); C.C.Serie 4.C.D. No. 1057.- 2do. Tgo: ADOLFO DANTE NOGUEIRA LAIS, c.c, comerciante; C.I.No.23.918, (Tres), C.C.Serie 4.C.D.No.?149; dem.Ests.- Reticiamente no registra antecedentes, profesando ideales democráticos-republicanos.-

JULIO COMESAÑA TOURA
COMISARIO

LOCALIDAD: NICO PEREZ.-
CALLE: ESCUELA No. 16.-
FECHA: 17/1/1980.- CALLE DIEGO No. 13.- Nico Pérez, 17/1/1980.-
Brigada de Invest.: A sus efectos, remito el presente.-

DIRECCION DE INVESTIGACIONES
CABO

CIUDAD	DIA	MES	AÑO
FLORIDA,------	26	2	980

JEFATURA DE POLICIA FLORIDA SECCION A

DIRECCION DE INVESTIGACIONES

Se hace constar que el titular de la presente solicitud registra las anotaciones, en el fichero de esta Dirección, que se adjuntan en el Numerado Simple Nº NO REGISTRA, Je-Lvja, Mdeo., Regt Cab. Nº7 y Bn. Ing. Nº2, sin anotaciones.-

EL DIRECTOR DE INVESTIGACIONES

ALFREDO ROSSINI
OFICIAL AYUDANTE

DIRECCION DE INVESTIGACIONES
Número de entrada 41
Fecha 23-1-80-

cab.-

D. N. I. I. . DEPARTAMENTO Nº 3 152741

CIUDAD	DIA	MES	AÑO
	12	JUN	1980

Se hace constar que el solicitante registra en el fichero de esta Dirección, las anotaciones que se adjuntan en Numerado Simple Nº .....

POR EL JEFE DEL DEPARTAMENTO N.o 3
y por su orden 2173

EL JEFE DEL DEPARTAMENTO Nº 3

SIN ANOTACIONES

S. I. D.	.....	CIUDAD	DIA	MES	AÑO

Se hace constar que el solicitante registra en el fichero de este Servicio las anotaciones que se adjuntan en Numerado Simple Nº .....

EL JEFE DEL S. I. D.

.....

D. N. I. L. DEPARTAMENTO Nº 3	CIUDAD	DIA	MES	AÑO

Habiéndose tomado nota, se remite al Sr. Director de Investigaciones de la Jefatura de Policía de .....

EL JEFE DEL DEPTO. Nº 3

.....

DIRECCION DE INVESTIGACIONES	CIUDAD	DIA	MES	AÑO

Habiéndose tomado nota, se eleva al Sr. Delegado del S.I.D., para su consideración.

EL DIRECTOR DE INVESTIGACIONES

.....

DELEGACION DEL S. I. D.	CIUDAD	DIA	MES	AÑO
	FLORIDA	29	FEB.	1980

A	X	Expídase constancia — Art. 2º.

Raúl Salgueiro
SERGIO E. SOSA

B		Expídase constancia — Art. 4º y remitir oficio a la repartición para la cual fue solicitada — Vuelva al S.I.D. con dos copias.

C		No se le expide constancia — Art. 6º y se remite oficio a la repartición para la cual fue solicitada. — Vuelva al S.I.D. con dos copias.

JEFATURA POLICIA
FLORIDA

SECRETARIA GENERAL

Nº ENTRADA 114 1230
FOLIO 3/3/80
152741

2173

S.I.D.
J.P.M. O y M F.05342

Fórm.. 670 A

JUNTA DE COMANDANTES
EN JEFE
SERVICIO DE INFORMACION DE DEFENSA

DEPARTAMENTO	DIA	MES	AÑO
F L O R I D A	01	02	1980.-

Nº 12/200.-

- SOLICITUD DE CONSTANCIA DE HABILITACION PARA CARGOS PUBLICOS -

TITULAR	APELLIDO PATERNO: AIDA.-	APELLIDO MATERNO: PIESA.-
	PRIMER NOMBRE: MARIA.-	SEGUNDO NOMBRE: CRISTINA.-
PADRE	PRIMER NOMBRE: HUMBERTO.-	SEGUNDO NOMBRE: (No posee)
MADRE	PRIMER NOMBRE: JUANA.-	SEGUNDO NOMBRE: (No posee)

FECHA Y LUGAR DE NACIMIENTO	DIA	MES	AÑO	PAIS	LOCALIDAD o PROVINCIA	NACIONALIDAD Y ESTADO CIVIL
	06	11	1955.-	URUGUAY.-	MONTEVIDEO- 18a.Sec. Judicial.-	ORIENTAL-CASADA.-

1	OCUPACION	DEL AÑO 1970 a 1976 - LABORES EN SU DOMICILIO.- 1977 A LA FECHA- DOMESTICA EN CASAS DE FAMILIA DE ESTA LOCALIDAD.-
2	DOMICILIO	CALLE DAIMAN S/n. NICO PEREZ.-

		SERIE	NUMERO			
3	CREDENCIAL CIVICA	R.E.B.	8356.-	(No posee traslados)	DOC. de IDENT.	No. 44.555- Dpto. de Lavalleja.-

PARA SER PRESENTADO ANTE LAS AUTORIDADES DE MINISTERIO DE SALUD PUBLICA.-
OBJETO DE LA TRAMITACION REGULARIZACION DE TRAMITES.-

1 - Consignar con precisión, lugar de trabajo o estudios los 10 últimos años.
2 - Consignar con precisión cada domicilio en los últimos 10 años.
3 - Consignar si ha tenido traslados y números anteriores.

María C. A. de Bousa
FIRMA DEL SOLICITANTE
MARIA CRISTINA AIDA PIESA.-

COMISARIA SECCIONAL

Se eleva a la Dirección de Investigaciones. 1er)Tgo.EUGENIO DANTE NOGUEIRA GONZALEZ,c.c.58,jubilado,C.I.No.43.581(C.Largo),C.C. Q.G.D.No.1057.- 2do)Tgo.ADOLFO DANTE NOGUEIRA LAIS,c.c.39,comerciante,C.I.No.23.918 C.C. Q.G.D. No.2149,ambos dom.este.- Peticionante no registra antecedentes profesando ideales democráticos-republicanos.-

LOCALIDAD: Nico Pérez.-
Extendió en el D.E. con el No. 46.-
Conste,

FECHA: 1ro/2/1980.-

JULIO C. MONTAURA
COMISARIO

OFICIO DIGDO.No.27.-N.Pérez,1/2/980.-
Sr.Dir.Invest.,A sus efectos remito el presente.-

DIRECCION DE INVESTIGACIONES

CIUDAD	DIA	MES	AÑO
FLORIDA	11	3	80

Se hace constar que el titular de la presente solicitud registra las anotaciones, en el fichero de esta Dirección, que se adjuntan en el Numerado Simple Nº ...CARECE..Je.Lavalleja,Reg.Cab.No.7 Ext.Ing.No.2,sin anotaciones.

EL DIRECTOR DE INVESTIGACIONES
MARIO R. PLEITAS
OFICIAL AYUDANTE

58.-
8/2/980.-
AD.-

D. N. I. DEPARTAMENTO Nº 3 152742

CIUDAD	DIA	MES	AÑO
	11	JUN	980

Se hace constar que el solicitante registra en el fichero de esta Dirección, las anotaciones que se adjuntan en Numerado Simple Nº .....

EL JEFE DEL DEPARTAMENTO Nº 3

SIN ANOTACIONES

POR EL JEFE DEL DEPARTAMENTO N.o 3
y por su orden
2173
Benito [illegible] PINILLA

S. I. D.	.....	CIUDAD	DIA	MES	AÑO

Se hace constar que el solicitante registra en el fichero de este Servicio las anotaciones que se adjuntan en Numerado Simple Nº .....

EL JEFE DEL S. I. D.

.....

D. N. I. I. . DEPARTAMENTO Nº 3	CIUDAD	DIA	MES	AÑO

Habiéndose tomado nota, se remite al Sr. Director de Investigaciones de la Jefatura de Policía de .....

EL JEFE DEL DEPTO. Nº 3

.....

DIRECCION DE INVESTIGACIONES	CIUDAD	DIA	MES	AÑO

Habiéndose tomado nota, se eleva al Sr. Delegado del S.I.D., para su consideración.

EL DIRECTOR DE INVESTIGACIONES

.....

DELEGACION DEL S. I. D.	CIUDAD	DIA	MES	AÑO
	FLORIDA	14	MAR.	1980

A X	Expídase constancia — Art. 2º.

SERGIO E...

B	Expídase constancia — Art. 4º y remitir oficio a la repartición para la cual fue solicitada — Vuelva al S.I.D. con dos copias.

C	No se le expide constancia — Art. 6º y se remite oficio a la repartición para la cual fue solicitada. — Vuelva al S.I.D. con dos copias.

JEFATURA POLICIA
FLORIDA

SECRETARIA GENERAL

Nº ENTRADA: 162 HORA: 11200

RECIBIDO HOY: 14/3/80

RUBRICA:

152742

2173

S.I.D.
J.P.M. O y M F.05342

Fórm. . 670 A

JUNTA DE COMANDANTES
EN JEFE
SERVICIO DE INFORMACION DE DEFENSA

DEPARTAMENTO	DIA	MES	AÑO
FLORIDA	17	03	1980

Nº 12/ 201.-

- SOLICITUD DE CONSTANCIA DE HABILITACION PARA CARGOS PUBLICOS -

TITULAR	APELLIDO PATERNO	DARIA.-	APELLIDO MATERNO	RODRIGUEZ.-
	PRIMER NOMBRE	JUAN.-	SEGUNDO NOMBRE	CESAR.-
PADRE	PRIMER NOMBRE	JUAN.-	SEGUNDO NOMBRE	(NO POSEE).-
MADRE	PRIMER NOMBRE	INES.-	SEGUNDO NOMBRE	AMALIA.-

FECHA Y LUGAR DE NACIMIENTO	DIA	MES	AÑO	PAIS	LOCALIDAD o PROVINCIA	NACIONALIDAD Y ESTADO CIVIL
	15	1	1955	URUGUAY.-	16a.Secc.Pol.Dpto.de MONTEVIDEO(la Teja).-	ORIENTAL.CASADO.-

1	**OCUPACION**	AÑOS 1970 AL 1980, SE DESEMPEÑO COMO JORNALERO/-
2	**DOMICILIO**	AÑOS 1970 AL 1975, SE DOMICILIO EN LA LOCALIDAD DE ILLESCAS, EN ESTA SECCION.- AÑOS 1976 AL 1979, SE DOMICILIO EN ESTA LOCALIDAD, CALLE Cno. NACIONAL, S/No.- AÑO 1980, SE DOMICILIA EN LA LOCALIDAD DE ILLESCAS, ESTA SECCION.-

		SERIE	NUMERO			
3	**CREDENCIAL CIVICA**	------	-------	(EN TRAMITE).----------	**DOC. de IDENT.**	Cédula de Identidad de Montevideo,No.1.675.33?.-

PARA SER PRESENTADO ANTE LAS AUTORIDADES DE A.F.E..-
OBJETO DE LA TRAMITACION INGRESO.-

1 - Consignar con precisión, lugar de trabajo o estudios los 10 últimos años.
2 - Consignar con precisión cada domicilio en los últimos 10 años.
3 - Consignar si ha tenido traslados y números anteriores.

Juan Daria
FIRMA DEL SOLICITANTE
JUAN CESAR DARIA RODRIGUEZ.-

COMISARIA SECCIONAL

Se eleva a la Dirección de Investigaciones. 1er. Tgo:JUAN CARLOS GONZALEZ IZQUIERDO,c.c,64,jubilado,C.I.No.48.426,(Lavalleja),C.C.Serie ///
S.G.F. No. 614.-2do.Tgo: FLOR DE MARIA SOSA SILVA de GONZALEZ,// c.c,70,jubilada,C.I.No. 49.642,(Lavalleja),C.C.Serie S.G.F.No.// 411; domiciliados ésta.- Peticionante no registra antecedentes, profesando ideales democráticos-republicanos.-

LOCALIDAD: NICO PEREZ.- FECHA: 17/3/1980.- OFICIO DIGO. No. 80.-Nico Perez, 17/3/1980.-
ENTRADO L.E.CON EL No. 129.- Sr. Director de Invest.:
CONSTE. A sus efectos, remito el presente.-

FRANCISCO L. CARRASCO
SECCION DE INVESTIGACIONES
CABO

JULIO C. PONTOURA
COMISARIO

CIUDAD	DIA	MES	AÑO
FLORIDA.	15	4	80

Se hace constar que el titular de la presente solicitud registra las anotaciones, en el fichero de esta Dirección, que se adjuntan en el Numerado Simple Nº ....Arch. Jefatura y Bat.Ing.No.2, sin anotaciones.

EL DIRECTOR DE INVESTIGACIONES
MARIO R. FILIAS
OFICIAL AYUDANTE

DIRECCION DE INVESTIGACIONES
Número de entrada 185
Fecha 25-3-80

D.N.I.	DEPARTAMENTO Nº 3	152743	CIUDAD	DIA	MES	AÑO
						1980

Se hace constar que el solicitante registra en el fichero de esta Dirección, las anotaciones que se adjuntan en Numerado Simple Nº .....

EL JEFE DEL DEPARTAMENTO Nº 3

POR EL JEFE DEL DEPARTAMENTO N.o 3
y por su orden
.2173

SIN ANOTACIONES

JEFATURA POLICIA — SECRETARIA GENERAL
FLORIDA

N.º ENTRADA: 230 HORA: 1730'

RECIBIDO HOY: 21/4/80

RUBRICA:

DELEGACION DEL S.I.D.- 152743 CIUDAD FLORIDA DIA 21 MES ABR. AÑO 1980

A X -EXPIDASE CONSTANCIA.-Art.2do.- SERGIO E. SOSA

B _ -EXPIDASE CONSTANCIA.-Art.4to.y remitir oficio a la repartición para la cual fué solicitada.-Vuelva al S.I.D con dos copias.- 2173

C _ -NO SE LE EXPIDE CONSTANCIA-Art.6to.y se remite oficio a la repartición para la cual fué solicitada.-Vuelva al S.I.D con dos copias

JUNTA DE COMANDANTES EN JEFE
SERVICIO DE INFORMACION DE DEFENSA

DEPARTAMENTO	DIA	MES	AÑO
FLORIDA	17	03	1980

Nº 12/ 202.-

- SOLICITUD DE CONSTANCIA DE HABILITACION PARA CARGOS PUBLICOS -

TITULAR	APELLIDO PATERNO: VAIES.-		APELLIDO MATERNO: CUENCA.-	
	PRIMER NOMBRE: HUGO.-		SEGUNDO NOMBRE: EMILIO.F	
PADRE	PRIMER NOMBRE: DORALIZO.-		SEGUNDO NOMBRE: EMILIO.-	
MADRE	PRIMER NOMBRE: ADA.-		SEGUNDO NOMBRE: LUZ.-	

FECHA Y LUGAR DE NACIMIENTO	DIA	MES	AÑO	PAIS	LOCALIDAD o PROVINCIA	NACIONALIDAD Y ESTADO CIVIL
	30	1º	1957	URUGUAY.-	1ª.Secc.Ivaldi.(J.Batlle y Ordoñez)	ORIENTAL.SOLTERO.-

1	**OCUPACION**	AÑOS 1970 AL 1972, CURSO ENSEÑANZA PRIMARIA ESCUELA No. 21, (NICO PEREZ).- AÑOS 1973 AL 1978, ESTABLECIMIENTO GANADERO Sr. ANTONIO LAURIA, ESTA SECCION.- AÑOS 1979, ESTABLECIMIENTO Sr. PASCUAL SILVEIRA, ESTA SECCION.- AÑO 1980, PANADERIA " NICO PEREZ", ESTA LOCALIDAD.-
2	**DOMICILIO**	AÑOS 1970 AL 1980, SE DOMICILIA EN PARAJE "MOLLES CHICOS", ESTA SECCION.-

		SERIE	NUMERO		DOC. de IDENT.
3	**CREDENCIAL CIVICA**	B.Z.S.	47.335.-	(EN TRAMITE).-	Cédula de Identidad No. 2.012.358.-(Montevideo).-

PARA SER PRESENTADO ANTE LAS AUTORIDADES DE A. F. E..-
OBJETO DE LA TRAMITACION INGRESO.-

1 - Consignar con precisión, lugar de trabajo o estudios los 10 últimos años.
2 - Consignar con precisión cada domicilio en los últimos 10 años.
3 - Consignar si ha tenido traslados y números anteriores.

Hugo Emilio Vaies
FIRMA DEL SOLICITANTE
HUGO EMILIO VAIES CUENCA.-

COMISARIA SECCIONAL

Se eleva a la Dirección de Investigaciones. 1er. Tgo: ROBERTO JAIME IRURO GONZALEZ.c.c. 45,jubilado,C.I.No.1c.995.(Treinta y Tres),C.C.Serie Q.C.D. No.174?; 2do.Tgo: Adolfo Dante Nogueira Luis,oriental, casado,29, comerciante,C.I.No.?3.918,/ (T.y Tres).C.C.Serie Q.C.D.No.?149;domiciliados ésta.- Peticionante no registra antecedentes, profesando ideales democráticos republicanos.-

LOCALIDAD: NICO PEREZ.-
FECHA: 17/3/1980.- JUDAS C. PONTOURA COMISARIO
COMISARIO
JEFATURA DE POLICIA DE FLORIDA
SECCION DIECINUEVE.- Nico Perez 17/3/1980.-
Señor Director:- A sus efectos, remito el presente.-

FRANCISCO L. CARRASCO
SARGENTO

DIRECCION DE INVESTIGACIONES

SECCION	CIUDAD	DIA	MES	AÑO
D	FLORIDA.	15	4	80

Se hace constar que el titular de la presente solicitud registra las anotaciones, en el fichero de esta Dirección, que se adjuntan en el Numerado Simple Nº CARECE. Jefatura de Policía de Florida Jefatura de Policía de Florida Jefatura de Policía de Florida

S. I. D.	.....	CIUDAD	DIA	MES	AÑO

Se hace constar que el solicitante registra en el fichero de este Servicio las anotaciones que se adjuntan en Numerado Simple Nº .....

EL JEFE DEL S. I. D.

.....

D. N. I. 1. DEPARTAMENTO Nº 3		CIUDAD	DIA	MES	AÑO

Habiéndose tomado nota, se remite al Sr. Director de Investigaciones de la Jefatura de Policía de .....

EL JEFE DEL DEPTO. Nº 3

.....

DIRECCION DE INVESTIGACIONES		CIUDAD	DIA	MES	AÑO

Habiéndose tomado nota, se eleva al Sr. Delegado del S.I.D., para su consideración.

EL DIRECTOR DE INVESTIGACIONES

.....

DELEGACION DEL S. I. D.		CIUDAD	DIA	MES	AÑO
		FLORIDA	23	ABR.	1980

A	X	Expídase constancia — Art. 2º.
B		Expídase constancia — Art. 4º y remitir oficio a la repartición para la cual fue solicitada — Vuelva al S.I.D. con dos copias.
C		No se le expide constancia — Art. 6º y se remite oficio a la repartición para la cual fue solicitada. — Vuelva al S.I.D. con dos copias.

SERGIO E. SOSA

JEFATURA POLICIA
FLORIDA

SECRETARIA GENERAL

Nº ENTRADA: 243 HORA: 18 00

RECIBIDO HOY: 23/4/80

FIRMA: .....

2173

S.I.D.
J.P.M. O y M F.05342

152714

Fórm. 670 A

JUNTA DE COMANDANTES
EN JEFE
SERVICIO DE INFORMACION DE DEFENSA

DEPARTAMENTO	DIA	MES	AÑO
FLORIDA	21	03	1980

Nº 12/203.-

- SOLICITUD DE CONSTANCIA DE HABILITACION PARA CARGOS PUBLICOS -

TITULAR	APELLIDO PATERNO: SIERRA.-	APELLIDO MATERNO: CRILLO.-	
	PRIMER NOMBRE: ZULMA.-	SEGUNDO NOMBRE: (No posee).-	
PADRE	PRIMER NOMBRE: MARIA.-	SEGUNDO NOMBRE: (No Posee).-	
MADRE	PRIMER NOMBRE: ROSA.-	SEGUNDO NOMBRE: BLANCA.-	

FECHA Y LUGAR DE NACIMIENTO	DIA	MES	AÑO	PAIS	LOCALIDAD o PROVINCIA	NACIONALIDAD Y ESTADO CIVIL
	29	5	1951.-	URUGUAY.-	3ra.Secc.Pol.Dpto.de TREINTA Y TRES.-	ORIENTAL.CASADA.-

1	OCUPACION	AÑOS 1970 A LA FECHA, SE HA DESEMPEÑADO EN LABORES.-
2	DOMICILIO	AÑOS 1970 AL 1976, SE DOMICILIO EN LA 3ra. SECCION POLICIAL DEL Dpto. DE TREINTA Y TRES.(VILLA VERGARA).- AÑOS 1977 A LA FECHA, SE HA DOMICILIADO EN ESTA LOCALIDAD, CALLE SANTA LUCIA, S/No.-

		SERIE	NUMERO		DOC. de IDENT.
3	CREDENCIAL CIVICA	F.D.B.	5588.-	(NO POSEE TRASLADO).-	Cédula de Treinta y Tres.No. 50.677.-

PARA SER PRESENTADO ANTE LAS AUTORIDADES DE A.F.E..-
OBJETO DE LA TRAMITACION INGRESO.-

1 - Consignar con precisión, lugar de trabajo o estudios los 10 últimos años.
2 - Consignar con precisión cada domicilio en los últimos 10 años.
3 - Consignar si ha tenido traslados y números anteriores.

Zulma Sierra S. de Marquiot
FIRMA DEL SOLICITANTE
ZULMA SIERRA CRILLO.-

COMISARIA SECCIONAL

Se eleva a la Dirección de Investigaciones. 1er. Tgo: FERNANDO BELLO FERRADANS, o.e.37,empl.A.F.E.,C.I.No.1.080.551,(Montevideo),C.C.Serie Q.C.D. No.225.- 2do.Tgo: OSCAR ANIBAL FERNANDEZ,o.e.57,jubilado.// C.I.No. 75.047.(Lavalleja),C.C.Serie Q.C.D.No.731, domiciliado. Policialmente no registra antecedentes,profesando ideas afines a los principios republicanos.-

LOCALIDAD: MINAS PEREZ.- FECHA: 25/3/1980.- OFICIO DIRIGIDO No. 86.- M.Pérez, 25/3/980.-
ENTRADO A D.I. EL No. 135.-
FIRMA: Francisco Carrasco
SECCION FRANCISCO L. CARRASCO
DIRECCION DE INVESTIGACIONES

JEFATURA DE POLICIA DE FLORIDA

JULIO C. MONTOURA
COMISARIO
A sus efectos, remito el presente.-

CIUDAD	DIA	MES	AÑO
FLORIDA.-	23	4	80

JEFATURA DE POLICIA DE FLORIDA
DIRECCION DE INVESTIGACIONES

Se hace constar que el titular de la presente solicitud registra las anotaciones, en el fichero de esta Dirección, que se adjuntan en el Numerado Simple Nº No registra, Je. Pol. T. y Tres y Bn. Ing. Nº 2, sin anotaciones.-

EL DIRECTOR DE INVESTIGACIONES
MARIO A. PEREZ
OFICIAL AYUDANTE

DIRECCION DE INVESTIGACIONES
Número de entrada 099
Fecha 28-3-80

-jwe-

D. N. I. I. - DEPARTAMENTO Nº 3	152745	CIUDAD	DIA	MES	AÑO
			30	4	80

Se hace constar que el solicitante registra en el fichero de esta Dirección, las anotaciones que se adjuntan en Numerado Simple Nº POR EL JEFE DEL DEPARTAMENTO N.o 3

EL JEFE DEL DEPARTAMENTO Nº 3 y por su orden 12173

SIN ANTECEDENTES
Benito G. CANTONILLA
SUB - COMISARIO

-2-

S. I. D.	.....	CIUDAD	DIA	MES	AÑO

Se hace constar que el solicitante registra en el fichero de este Servicio las anotaciones que se adjuntan en Numerado Simple Nº .....

EL JEFE DEL S. I. D.

.....

D. N. I. I. - DEPARTAMENTO Nº 3	CIUDAD	DIA	MES	AÑO

Habiéndose tomado nota, se remite al Sr. Director de Investigaciones de la Jefatura de Policía de .....

EL JEFE DEL DEPTO. Nº 3

.....

DIRECCION DE INVESTIGACIONES	CIUDAD	DIA	MES	AÑO

Habiéndose tomado nota, se eleva al Sr. Delegado del S.I.D., para su consideración.

EL DIRECTOR DE INVESTIGACIONES

.....

DELEGACION DEL S. I. D.	CIUDAD	DIA	MES	AÑO
	FLORIDA	26	ABR.	19

A	X	Expídase constancia — Art. 2º.
B		Expídase constancia — Art. 4º y remitir oficio a la repartición para la cual fue solicitada — Vuelva al S.I.D. con dos copias.
C		No se le expide constancia — Art. 6º y se remite oficio a la repartición para la cual fue solicitada. — Vuelva al S.I.D. con dos copias.

Cnel. Sergio Sosa
SERGIO E. SOSA

JEFATURA POLICIA
FLORIDA

SECRETARIA GENERAL

N.º ENTRADA: 276 HORA: 15.00

RECIBIDO HOY: 25/4/70

RUBRICA: 152745

S.I.D.
J.P.M. O y M F.05342

2173

Fórm. 670 A

JUNTA DE COMANDANTES EN JEFE
SERVICIO DE INFORMACION DE DEFENSA

DEPARTAMENTO	DIA	MES	AÑO
FLORIDA	26	04	1980.-

Nº 12/204.-

- SOLICITUD DE CONSTANCIA DE HABILITACION PARA CARGOS PUBLICOS -

TITULAR	APELLIDO PATERNO [illegible]	APELLIDO MATERNO CABALLERO.-	
	PRIMER NOMBRE MARIA.-	SEGUNDO NOMBRE DEL CARMEN.-	
PADRE	PRIMER NOMBRE [illegible]	SEGUNDO NOMBRE [illegible]	
MADRE	PRIMER NOMBRE ELIDA.-	SEGUNDO NOMBRE (NO POSEE).-	

FECHA Y LUGAR DE NACIMIENTO	DIA	MES	AÑO	PAIS	LOCALIDAD o PROVINCIA	NACIONALIDAD Y ESTADO CIVIL
	15	8	1957.-	URUGUAY.-	Ira. Secc. Judicial Dpto. FLORIDA.-	ORIENTAL. SOLTERA.-

1 OCUPACION: AÑOS 1970 AL 1975, CURSO ENSEÑANZA SECUNDARIA LICEO DE JOSE BATLLE Y ORDOÑEZ, (Dpto. DE LAVALLEJA .- AÑOS 1976 AL PRESENTE, SE DESEMPEÑA COMO EMPLEADA FARMACIA "PAPEÑO", SITA EN DICHA LOCALIDAD.-

2 DOMICILIO: AÑOS 1970 AL PRESENTE SE HA DOMICILIADO EN JURISDICCION DE ESTA SECCIONAL.-

3 CREDENCIAL CIVICA	SERIE	NUMERO		DOC. de IDENT.
	B.C.A.	73.735.-	(EN TRAMITE).-	Céd. Identidad de Montevideo (Nal) Nro. 2.634.571.5

PARA SER PRESENTADO ANTE LAS AUTORIDADES DE A.N.T.E.L.-
OBJETO DE LA TRAMITACION Ingreso.-

1 - Consignar con precisión, lugar de trabajo o estudios los 10 últimos años.
2 - Consignar con precisión cada domicilio en los últimos 10 años.
3 - Consignar si ha tenido traslados y números anteriores.

María del Carmen Caballero
FIRMA DEL SOLICITANTE
MARIA DEL CARMEN CABALLERO.-

COMISARIA SECCIONAL

Se eleva a la Dirección de Investigaciones. 1er. Tgo: ANTONIO JOSE FURTADO CONCA, C.I. No. 25.bancario,dom.ésta, con Céd. Ident.No.35.799.///(Dpto.Lavalleja). C.C. Serie 3.I.E. No. 5917.- 2do.Tgo:ADOLFO DANTE NOGUEIRA DAIS, de c. 29, comerciante, C.I. No. 23.918,(T. y Tres), con C.C. Serie C.C.C. No. 149.- Peticionante no registra antecedentes; profesando ideales democráticos republicanos.-

FECHA: 26/04/1980.-

COMISARIO
JULIO C. PONTOURA
COMISARIO

SOCIALDEMOCRATA NICO PEREZ.-
Comité Ejecutivo Departamental No. 22.-
FIRMA: [illegible]

Florida, 26 de Abril de 1980.-
SOCIALDEMOCRATA NICO PEREZ No. 22.-
Sr. Jefe de Investigaciones: A sus efectos, remito el presente.-

DIRECCION DE INVESTIGACIONES
FRANCISCO J. CARRASCO
CABO

CIUDAD	DIA	MES	AÑO
FLORIDA.-	13	5	80

Se hace constar que el titular de la presente solicitud registra las anotaciones, en el fichero de esta Dirección, que se adjuntan en el Numerado Simple Nº No registra-D.N.I.I. y Bn. Ing No.2. sin anotaciones.-

EL DIRECTOR DE INVESTIGACIONES
MARIO R. ELEIAS
OFICIAL AYUDANTE

DIRECCION DE INVESTIGACIONES
Número de entrada 294
Fecha 28-4-80
17.20

-free-

D. N. I. I. - DEPARTAMENTO Nº 3 152746

CIUDAD	DIA	MES	AÑO
	13	JUL.	1980

Se hace constar que el solicitante registra en el fichero de esta Dirección, las anotaciones que se adjuntan en Numerado Simple Nº

EL JEFE DEL DEPARTAMENTO Nº 3

POR EL JEFE DEL DEPARTAMENTO N.o 3
y por su orden
2173
Benito [illegible] AMARILLA
[illegible]

SIN [illegible]

S. I. D.	.....	CIUDAD	DIA	MES	AÑO

Se hace constar que el solicitante registra en el fichero de este **Servicio las** anotaciones que se adjuntan en Numerado Simple Nº .....

EL JEFE DEL S. I. D.

.....

D. N. I. I. DEPARTAMENTO Nº 3	CIUDAD	DIA	MES	AÑO

Habiéndose tomado nota, se remite al Sr. Director de Investigaciones de la Jefatura de Policía de .....

EL JEFE DEL DEPTO. Nº 3

.....

DIRECCION DE INVESTIGACIONES	CIUDAD	DIA	MES	AÑO

Habiéndose tomado nota, se eleva al Sr. Delegado del S.I.D., para su consideración.

EL DIRECTOR DE INVESTIGACIONES

.....

DELEGACION DEL S. I. D.	CIUDAD FLORIDA	DIA	MES	AÑO

A ✗	Expídase constancia — Art. 2º. SERGIO E. SOSA
B	Expídase constancia — Art. 4º y remitir oficio a la repartición para la cual fue solicitada — Vuelva al S.I.D. con dos copias.
C	No se le expide constancia — Art. 6º y se remite oficio a la repartición para la cual fue solicitada. — Vuelva al S.I.D. con dos copias.

JEFATURA POLICIA — SECRETARIA GENERAL
FLORIDA

N.º ENTRADA: 337 HORA: 16.00

RECIBIDO HOY: 16/5/50

RUBRICA: .....

2173

152745

S.I.D.
J.P.M. O y M F.05342

Fórm.. 670 A

JUNTA DE COMANDANTES
EN JEFE
SERVICIO DE INFORMACION DE DEFENSA

DEPARTAMENTO	DIA	MES	AÑO
FLORIDA	15	03	1979.

Nº 07255.-

SOLICITUD DE CONSTANCIA DE HABILITACION PARA CARGOS PUBLICOS -

TITULAR	APELLIDO PATERNO - - - - -	APELLIDO MATERNO MARTINEZ.-
	PRIMER NOMBRE Gladys	SEGUNDO NOMBRE Esther.-
PADRE	PRIMER NOMBRE ---	SEGUNDO NOMBRE --- ---
MADRE	PRIMER NOMBRE Marta.-	SEGUNDO NOMBRE --- ----

FECHA Y LUGAR DE NACIMIENTO	DIA	MES	AÑO	PAIS	LOCALIDAD o PROVINCIA	NACIONALIDAD Y ESTADO CIVIL
	07	08	1938	URUGUAY	MONTEVIDEO.	ORIENTAL-SOLTERA

1	OCUPACION	Intendencia Municipal de Florida hace 14 años.-
2	DOMICILIO	Desde hace un mes en calle 108 s/n. (7ma) anteriormente en calle José E. Rodó No.722 (1ra.)-

		SERIE	NUMERO		DOC. de IDENT.	
3	CREDENCIAL CIVICA	Q.A.A.	21.047.	NO.-		Extraviada (Cédula de Identidad).-

POLICIA DE FLORIDA SECCION X JEFATURA

PARA SER PRESENTADO ANTE LAS AUTORIDADES DE LA INTENDENCIA Municipal de Florida.-
OBJETO DE LA TRAMITACION Regularizar Situación.-

1.- Consignar con precisión, lugar de trabajo o estudios los 10 últimos años.
2.- Consignar con precisión cada domicilio en los últimos 10 años.
3.- Consignar si ha tenido traslados y números anteriores.

Gladys Martínez
FIRMA DEL SOLICITANTE

COMISARIA SECCIONAL
Dilig.No. 171 .-

Se eleva a la Dirección de Investigaciones. corresponde solicitante de antecedentes ideológicos, Testigos: Adelina SILVESTRE FERNANDEZ, C.C.S. 48 años, empleada, C.I.13.396 (Pdo) QAA.15.904, y Ramón Bautista ANGELERO URSE, C. C. 72 años, Jubilado, C.I.No.35.406 QCB.150, ambos dom.en calle 108 s/n. La misma es una persona de buenas costumbres, de- residencia hace 11 años.-

LOCALIDAD: SAN FERNANDO FECHA: 15.03.79.-
ENTRADO CON EL No. 295 .-

COMISARIO
José María Riestra
Sgto.1ro. Encgdo.-

DIRECCION DE INVESTIGACIONES	CIUDAD	DIA	MES	AÑO
	FLORIDA	24	4	79

JEFATURA DE POLICIA DIRECCION DE INVESTIGACIONES FLORIDA

Se hace constar que el titular de la presente solicitud registra las anotaciones, en el fichero de esta Dirección, que se adjuntan en el Numerado Simple Nº No registra Je. Pol. Montevideo y Bn. Ing. No. 2, sin anotaciones.-

DIRECCION DE INVESTIGACIONES
Número de entrada 1982
Fecha 19- 3- 79-

EL DIRECTOR DE INVESTIGACIONES
ALFREDO ROSSINI
OFICIAL AYUDANTE

je

D. N. I. I. - DEPARTAMENTO Nº 3	152747	CIUDAD	DIA	MES	AÑO
			12	JUN.	1980

DEPARTAMENTO Nº 3 SECCION ADMINISTRATIVA

Se hace constar que el solicitante registra en el fichero de esta Dirección, las anotaciones que se adjuntan en Numerado Simple Nº .....

EL JEFE DEL DEPARTAMENTO Nº 3

POR EL JEFE DEPARTAMENTO N.o 3
por su ausencia
2173
Cabo 1º JUAN PEREZ BONILLA
DNIISAFU

S. I. D.	CIUDAD	DIA	MES	AÑO

Se hace constar que el solicitante registra en el fichero de este Servicio las anotaciones que se adjuntan en Numerado Simple Nº .....

EL JEFE DEL S. I. D.

.....

D. N. I. I. - DEPARTAMENTO Nº 3	CIUDAD	DIA	MES	AÑO

Habiéndose tomado nota, se remite al Sr. Director de Investigaciones de la Jefatura de Policía de .....

EL JEFE DEL DEPTO. Nº 3

.....

DIRECCION DE INVESTIGACIONES	CIUDAD	DIA	MES	AÑO

Habiéndose tomado nota, se eleva al Sr. Delegado del S.I.D., para su consideración.

EL DIRECTOR DE INVESTIGACIONES

.....

DELEGACIÓN DEL S. I. D.	CIUDAD Florida	DIA 26	MES 04	AÑO 79

A	X	Expídase constancia — Art. 2º.
B		Expídase constancia — Art. 4º y remitir oficio a la repartición para la cual fue solicitada — Vuelva al S.I.D. con dos copias.
C		No se le expide constancia — Art. 6º y se remite oficio a la repartición para la cual fue solicitada. — Vuelva al S.I.D. con dos copias.

Sergio E. Sosa

SERGIO E. SOSA

JEFATURA POLICIA SECRETARIA GENERAL
FLORIDA

N.º ENTRADA: 1197 HORA: 14.45

RECIBIDO HOY: 27/4/79

RUBRICA: Nilda Contreras de Vizcaíno

2173

S.I.D.
J.P.M. O y M F.05342

152737

Fórm.. 670 A

JUNTA DE COMANDANTES
EN JEFE
SERVICIO DE INFORMACION DE DEFENSA

DEPARTAMENTO	DIA	MES	AÑO
FLORIDA.-	8	1	1980

Nº 05/354.-

SOLICITUD DE CONSTANCIA DE HABILITACION PARA CARGOS PUBLICOS -

TITULAR	APELLIDO PATERNO: FIGUEREDO	APELLIDO MATERNO: CLERATTE
	PRIMER NOMBRE: JUAN	SEGUNDO NOMBRE: PEDRO
PADRE	PRIMER NOMBRE: MIGUEL	SEGUNDO NOMBRE: -
MADRE	PRIMER NOMBRE: MARIA	SEGUNDO NOMBRE: -

FECHA Y LUGAR DE NACIMIENTO	DIA	MES	AÑO	PAIS	LOCALIDAD o PROVINCIA	NACIONALIDAD Y ESTADO CIVIL
	1	1	47	URUGUAY	FLORIDA	ORIENTAL-SOLTERO

1	OCUPACION	de 1969 a la fecha,en Establecimiento Lechero Suc-Miguel Figueredo,sito Ruta 77 esta jurisdicción-
2	DOMICILIO	Ruta 77 próximo a 25 de Agosto por un lapso mayor a 10 años.-

		SERIE	NUMERO				DOC. de IDENT.
3	CREDENCIAL CIVICA	C.B.A	18602	-	-	-	105.704(Canelones)

PARA SER PRESENTADO ANTE LAS AUTORIDADES DE A.F.E..-
OBJETO DE LA TRAMITACION ASPIRANTE A INGRESO.-

1 - Consignar con precisión, lugar de trabajo o estudios los 10 últimos años.
2 - Consignar con precisión cada domicilio en los últimos 10 años.
3 - Consignar si ha tenido traslados y números anteriores.

- Juan Pedro Figueredo
FIRMA DEL SOLICITANTE.

COMISARIA SECCIONAL DIEZ Nº 3.-

Se eleva a la Dirección de Investigaciones. -Carece de antecedentes.Testigos:Osvaldo V.BARUZZO BONINO y Felix.M.LA PAZ MARTINEZ C.de I.de Florida Nos-8.815 y 49.857 respectivamente,expresan que el solicitante ha observado buena conducta,los últimos diez años.-

LOCALIDAD: Villa 25 de Agosto.- FECHA: 9/1/980.-
Anotado en el L.R.con el Nro-4/980.-

COMISARIO
FRANCISCO RUBEN ALBA
AYUDANTE

JEFATURA DE POLICIA DE FLORIDA - DIRECCION DE INVESTIGACIONES - SECCION 5ª

DIRECCION DE INVESTIGACIONES

CIUDAD	DIA	MES	AÑO
FLORIDA	11	3	80

Se hace constar que el titular de la presente solicitud registra las anotaciones, en el fichero de esta Dirección, que se adjuntan en el Numerado Simple Nº ..CARECE..Jc.Canelones y Bat.Ing. No.2,sin anotaciones.

DIRECCION DE INVESTIGACIONES
Número de entrada 18
Fecha 15-01-80

JEFATURA DE POLICIA DE FLORIDA - DIRECCION DE INVESTIGACIONES - Ref.

EL DIRECTOR DE INVESTIGACIONES
MARIO R. FLEITAS
OFICIAL AYUDANTE

DEPARTAMENTO Nº 3 — 152743

CIUDAD	DIA	MES	AÑO
	12	JUN.	1980

Se hace constar que el solicitante registra en el fichero de esta Dirección, las anotaciones que se adjuntan en Numerado Simple Nº .....

POR EL JEFE DEL DEPARTAMENTO N.º 3
y por su
12173
Benito GONZALEZ BONILLA
SUB-[illegible]

EL JEFE DEL DEPARTAMENTO Nº 3

S. I. D.	.....	CIUDAD	DIA	MES	AÑO

Se hace constar que el solicitante registra en el fichero de este Servicio las anotaciones que se adjuntan en Numerado Simple Nº .....

EL JEFE DEL S. I. D.

.....

D. N. I. I. . DEPARTAMENTO Nº 3	CIUDAD	DIA	MES	AÑO

Habiéndose tomado nota, se remite al Sr. Director de Investigaciones de la Jefatura de Policía de .....

EL JEFE DEL DEPTO. Nº 3

.....

DIRECCION DE INVESTIGACIONES	CIUDAD	DIA	MES	AÑO

Habiéndose tomado nota, se eleva al Sr. Delegado del S.I.D., para su consideración.

EL DIRECTOR DE INVESTIGACIONES

.....

DELEGACION DEL S. I. D.	CIUDAD FLORIDA	DIA 14	MES MAR	AÑO 1950

A X	Expídase constancia — Art. 2º.
B	Expídase constancia — Art. 4º y remitir oficio a la repartición para la cual fue solicitada — Vuelva al S.I.D. con dos copias.
C	No se le expide constancia — Art. 6º y se remite oficio a la repartición para la cual fue solicitada. — Vuelva al S.I.D. con dos copias.

SERGIO E. SOSA

JEFATURA POLICIA
FLORIDA

SECRETARIA GENERAL

152748

N.º ENTRADA: 154 HORA: 1000

RECIBIDO HOY: 14/3/50

RUBRICA:

S.I.D.
J.P.M. O y M F.05342

2173
Fórm.. 670 A

JUNTA DE COMANDANTES
EN JEFE
SERVICIO DE INFORMACION DE DEFENSA

DEPARTAMENTO	DIA	MES	AÑO
FLORIDA.-	10	1	1980

Nº 05/325.-

- SOLICITUD DE CONSTANCIA DE HABILITACION PARA CARGOS PUBLICOS -

TITULAR	APELLIDO PATERNO: BLANCHINDEZ.-	APELLIDO MATERNO: RUBAN.-
	PRIMER NOMBRE: GERARDO.-	SEGUNDO NOMBRE:
PADRE	PRIMER NOMBRE: OSCAR.-	SEGUNDO NOMBRE: - - -
MADRE	PRIMER NOMBRE: ELSA.-	SEGUNDO NOMBRE: MARINA.-

FECHA Y LUGAR DE NACIMIENTO	DIA	MES	AÑO	PAIS	LOCALIDAD o PROVINCIA	NACIONALIDAD Y ESTADO CIVIL
	12	8	1961	URUGUAY.-		oriental-soltero

1	OCUPACION	Estudiante liceo 25 de AGOSTO.- (años 1974 al 77).- 2do.Ciclo Liceo Tomás Berreta Canelones(años 78 /79.-).-
2	DOMICILIO	Villa 25 de Agosto.-por un lapso mayor a diez años.-

		SERIE	NUMERO		DOC. de IDENT.
3	CREDENCIAL CIVICA	B.K.A.	4870	- - -	1.611.649.

PARA SER PRESENTADO ANTE LAS AUTORIDADES DE ADMINISTRACION GRAL DE PUERTOS.-
OBJETO DE LA TRAMITACION TRAMITE DE INGRESO.-

1 - Consignar con precisión, lugar de trabajo o estudios los 10 últimos años.
2 - Consignar con precisión cada domicilio en los últimos 10 años.
3 - Consignar si ha tenido traslados y números anteriores.

Gerardo Blanchinder
FIRMA DEL SOLICITANTE

COMISARIA SECCIONAL DILIG Nº-4.-

Se eleva a la Dirección de Investigaciones. -Careos de antecedentes testigos:Osvaldo V.BARUZZO BONINO y Felix M.LA PAZ MARTINEZ orientales,casados,mayores edad,comerciantes de esta Villa,con C.de I.de Florida Nos 8.815 y 49.837 respectivamente,expresan que el solicitante ha observado buena conducta los últimos diez años.-

LOCALIDAD: Villa 25 de Agosto. FECHA: 10/1/80.-
Anotado en el L.R.con el Nro-7.-

COMISARIO
FRANCISCO BENITO ALBA
OF. Sub. AYUDANTE

DIRECCION DE INVESTIGACIONES

CIUDAD	DIA	MES	AÑO
FLORIDA.	11	3	80

Se hace constar que el titular de la presente solicitud registra las anotaciones, en el fichero de esta Dirección, que se adjuntan en el Numerado Simple Nº CARECE. Je. Canelones y Bat.Ing. No.2,sin anotaciones.

JEFATURA DE POLICIA DIRECCION DE INVESTIGACIONES hcf

EL DIRECTOR DE INVESTIGACIONES
MARIO R. FLEITAS
OFICIAL AYUDANTE

DIRECCION DE INVESTIGACIONES
Número de entrada 19
Fecha 15-01-80

D.N.I. - DEPARTAMENTO Nº 3 152749

CIUDAD	DIA	MES	AÑO

Se hace constar que el solicitante registra en el fichero de esta Dirección, las anotaciones que se adjuntan en Numerado Simple DEPARTAMENTO N.o 3

EL JEFE DEL DEPARTAMENTO Nº 3

SIN ANOTACIONES

POR EL JEFE DEL DEPARTAMENTO
y por su orden 2173
Benito [illegible] PINILLA
SUB-[illegible]

S. I. D.	.....	CIUDAD	DIA	MES	AÑO

Se hace constar que el solicitante registra en el fichero de este Servicio las anotaciones que se adjuntan en Numerado Simple Nº .....

EL JEFE DEL S. I. D.

.....

D. N. I. I. - DEPARTAMENTO Nº 3	CIUDAD	DIA	MES	AÑO

Habiéndose tomado nota, se remite al Sr. Director de Investigaciones de la Jefatura de Policía de .....

EL JEFE DEL DEPTO. Nº 3

.....

DIRECCION DE INVESTIGACIONES	CIUDAD	DIA	MES	AÑO

Habiéndose tomado nota, se eleva al Sr. Delegado del S.I.D., para su consideración.

EL DIRECTOR DE INVESTIGACIONES

.....

DELEGACION DEL S. I. D.	CIUDAD	DIA	MES	AÑO
	FLORIDA	14	MAR	1900

A	X	Expídase constancia — Art. 2º.
B		Expídase constancia — Art. 4º y remitir oficio a la repartición para la cual fue solicitada — Vuelva al S.I.D. con dos copias.
C		No se le expide constancia — Art. 6º y se remite oficio a la repartición para la cual fue solicitada. — Vuelva al S.I.D. con dos copias.

SERGIO E. SOSA

JEFATURA POLICIA SECRETARIA GENERAL
FLORIDA 152749

N.º ENTRADA: 152 HORA: 1800
RECIBIDO HOY: 14/3/00
RUBRICA:

2173

S.I.D.
I.P.M. O y M F.05342

Fórm. 670 A

JUNTA DE COMANDANTES
EN JEFE
SERVICIO DE INFORMACION DE DEFENSA

DEPARTAMENTO	DIA	MES	AÑO	Nº
FLORIDA	5	2	1980.-	05/356.-

- SOLICITUD DE CONSTANCIA DE HABILITACION PARA CARGOS PUBLICOS -

TITULAR	APELLIDO PATERNO: SELANES.-	APELLIDO MATERNO: MARTINEZ.-	
	PRIMER NOMBRE: ISMAEL.-	SEGUNDO NOMBRE: EULOGIO.-	
PADRE	PRIMER NOMBRE: GREGORIO.-	SEGUNDO NOMBRE: GERONSIO.-	
MADRE	PRIMER NOMBRE: CLEMENCIA.-	SEGUNDO NOMBRE: - -	

FECHA Y LUGAR DE NACIMIENTO	DIA	MES	AÑO	PAIS	LOCALIDAD o PROVINCIA	NACIONALIDAD Y ESTADO CIVIL
	13	9	1926	URUGUAY.-	ciudad FLORES.-	oriental-divorciado

1	OCUPACION	empleado de A.F.E.de fecha 1955 hasta 12/2/75.-
2	DOMICILIO	Villa 25 de Agosto, por un lapso mayor a diez años.-

		SERIE	NUMERO			
3	CREDENCIAL CIVICA	.M.A.	10627	traslado de C.H.C.-537.-	DOC. de IDENT.	696.178-3

PARA SER PRESENTADO ANTE LAS AUTORIDADES DE INTENDENCIA MUNICIPAL (FLORIDA).-
OBJETO DE LA TRAMITACION TRAMITE DE INGRESO.-

1 - Consignar con precisión, lugar de trabajo o estudios los 10 últimos años.
2 - Consignar con precisión cada domicilio en los últimos 10 años.
3 - Consignar si ha tenido traslados y números anteriores.

Ismael E. Sellanes
FIRMA DEL SOLICITANTE

COMISARIA SECCIONAL DILIG Nro-20.-

Se eleva a la Dirección de Investigaciones.-Careco de antecedentes,Testigos:Felix M.LA PAZ MARTINEZ y Osvaldo V.BARUZZO BONINO orientales,casados,mayores edad,domiciliados esta Villa,con C.de I.de Fda.Nos-49.857 8.815 respectivamente,expresan que el solicitante ha observado buena conducta,los últimos diez años.-

LOCALIDAD: Villa 25 de Agosto, FECHA: 5/2/80.-
Anotado en el L.R.con el Nro-40.-

COMISARIO
EDUARDO H. [illegible] CABANA

DIRECCION DE INVESTIGACIONES

CIUDAD	DIA	MES	AÑO
FLORIDA.---------- COMISARIO	25	2	980

Se hace constar que el titular de la presente solicitud registra las anotaciones, en el fichero de esta Dirección, que se adjuntan en el Numerado Simple Nº NO REGISTRA.-
Dr.Ing.Nº2, sin anotaciones.-

EL DIRECTOR DE INVESTIGACIONES
ALFREDO [illegible]
OFICIAL AYUDANTE

DIRECCION DE INVESTIGACIONES
Número de entrada 51.-
Fecha 8/2/980.-
AD.-

D. N. I. I. . DEPARTAMENTO Nº 3 152750

CIUDAD	DIA	MES	AÑO

Se hace constar que el solicitante registra en el fichero de esta Dirección, las anotaciones que se adjuntan en Numerado Simple Nº

EL JEFE DEL DEPARTAMENTO Nº 3

POR EL JEFE DEL DEPARTAMENTO N.o 3
y por su orden
2173
Benito [illegible] GONILLA

SIN ANOTACIONES

S. I. D.	.....		CIUDAD	DIA	MES	AÑO

Se hace constar que el solicitante registra en el fichero de este Servicio las anotaciones que se adjuntan en Numerado Simple Nº .....

EL JEFE DEL S. I. D.

.....

D. N. I. I. . DEPARTAMENTO Nº 3		CIUDAD	DIA	MES	AÑO

Habiéndose tomado nota, se remite al Sr. Director de Investigaciones de la Jefatura de Policía de .....

EL JEFE DEL DEPTO. Nº 3

.....

DIRECCION DE INVESTIGACIONES		CIUDAD	DIA	MES	AÑO

Habiéndose tomado nota, se eleva al Sr. Delegado del S.I.D., para su consideración.

EL DIRECTOR DE INVESTIGACIONES

.....

DELEGACION DEL S. I. D.		CIUDAD	DIA	MES	AÑO
		FLORIDA	28	FEB	1980

A	X	Expídase constancia — Art. 2º.
B		Expídase constancia — Art. 4º y remitir oficio a la repartición para la cual fue solicitada — Vuelva al S.I.D. con dos copias.
C		No se le expide constancia — Art. 6º y se remite oficio a la repartición para la cual fue solicitada. — Vuelva al S.I.D. con dos copias.

SERGIO E. SOSA

JEFATURA POLICIA
FLORIDA

SECRETARIA GENERAL

Nº ENTRADA: 81 HORA: 9 30

RECIBIDO HOY: 28/2/80

RUBRICA:

2173

S.I.D.
J.P.M. O y M F.05342

152758

Fórm.. 670 A

JUNTA DE COMANDANTES
EN JEFE
SERVICIO DE INFORMACION DE DEFENSA

DEPARTAMENTO	DIA	MES	AÑO
FLORIDA	11	02	980

Nº 05/358.-

- SOLICITUD DE CONSTANCIA DE HABILITACION PARA CARGOS PUBLICOS -

	APELLIDO PATERNO	APELLIDO MATERNO
TITULAR	Milan	DEL VALLE
	PRIMER NOMBRE	SEGUNDO NOMBRE
	LUIS	FERNANDO
PADRE	PRIMER NOMBRE	SEGUNDO NOMBRE
	Luis	Alberto
MADRE	PRIMER NOMBRE	SEGUNDO NOMBRE
	Blanca	Alda

FECHA Y LUGAR DE NACIMIENTO	DIA	MES	AÑO	PAIS	LOCALIDAD o PROVINCIA	NACIONALIDAD Y ESTADO CIVIL
	22	12	959	URUGUAY	Florida	Oriental-Soltero

1	OCUPACION	Enseñanza Primaria y luego jornalero en distintos establecimientos de la zona hasta la fecha.-
2	DOMICILIO	Villa Cardal por un lapso mayor a 10 años.-

		SERIE	NUMERO			
3	CREDENCIAL CIVICA	C.H.E	2912	- - - -	DOC. de IDENT.	44.826(Florida)

PARA SER PRESENTADO ANTE LAS AUTORIDADES DE Intendencia Municipal del Departamento.-
OBJETO DE LA TRAMITACION Aspirante a ingreso.-

1 - Consignar con precisión, lugar de trabajo o estudios los 10 últimos años.
2 - Consignar con precisión cada domicilio en los últimos 10 años.
3 - Consignar si ha tenido traslados y números anteriores.

FIRMA DEL SOLICITANTE

COMISARIA SECCIONAL DILIG Nro-29.- Se eleva a la Dirección de Investigaciones. -Carece de antecedentes,Testgos Hector M.BUSSIO MARTINEZ y Oscar R.LANZA MACHIN, orientales,casados,mayores edad,comerciantes,dom Cardal,con C.de I.de Fda, Nores: 37.028 y 24.795 respectivamente-expresan que el solicitante ha boserbado buena conducta,los ultimos diez años.-

LOCALIDAD:Villa 25 de Agosto FECHA: 11/2/80.-
Anotado en el L.R.con el Nro-51.-

COMISARIO
EDUARDO H. BARCELO CABANA
COMISARIO

DIRECCION DE INVESTIGACIONES — CIUDAD: FLORIDA.- DIA: 27 MES: 2 AÑO: 80

JEFATURA DE POLICIA DE FLORIDA — DIRECCION DE INVESTIGACIONES

Se hace constar que el titular de la presente solicitud registra las anotaciones, en el fichero de esta Dirección, que se adjuntan en el Numerado Simple Nº No registra.-.....
Bn. Ing. Nº 2, sin anotaciones.- DIRECCION DE INVESTIGACIONES

EL DIRECTOR DE INVESTIGACIONES
ALFREDO BOSSIO
COMISARIO AYUDANTE

Número de entrada 85
Fecha 20-2-80

jwo

D. N. I. I. - DEPARTAMENTO Nº 3 152751 — CIUDAD — DIA 12 JUN. MES 1980

Se hace constar que el solicitante registra en el fichero de esta Dirección, las anotaciones que se adjuntan en Numerado Simple Nº DEPARTAMENTO N.o.3.....

EL JEFE DEL DEPARTAMENTO Nº 3

POR EL JEFE DEL DEPARTAMENTO
y por su orden
2173

S. I. D.	.....	CIUDAD	DIA	MES	AÑO

Se hace constar que el solicitante registra en el fichero de este Servicio las anotaciones que se adjuntan en Numerado Simple Nº .....

EL JEFE DEL S. I. D.

.....

D. N. I. I. - DEPARTAMENTO Nº 3	CIUDAD	DIA	MES	AÑO

Habiéndose tomado nota, se remite al Sr. Director de Investigaciones de la Jefatura de Policía de .....

EL JEFE DEL DEPTO. Nº 3

.....

DIRECCION DE INVESTIGACIONES	CIUDAD	DIA	MES	AÑO

Habiéndose tomado nota, se eleva al Sr. Delegado del S.I.D., para su consideración.

EL DIRECTOR DE INVESTIGACIONES

.....

DELEGACION DEL S. I. D.	CIUDAD	DIA	MES	AÑO
	FLORIDA	29	FEB.	1990

A	X	Expídase constancia — Art. 2º.

SERGIO E. SOSA

B		Expídase constancia — Art. 4º y remitir oficio a la repartición para la cual fue solicitada — Vuelva al S.I.D. con dos copias.

C		No se le expide constancia — Art. 6º y se remite oficio a la repartición para la cual fue solicitada. — Vuelva al S.I.D. con dos copias.

JEFATURA POLICIA
FLORIDA

SECRETARIA GENERAL

N.º ENTRADA: 108 HORA: 12.30

RECIBIDO HOY: 3/3/90

RUBRICA:

152751

S.I.D.
I.P.M. O y M. F.05342

2173
Fórm. 670 A

JUNTA DE COMANDANTES
EN JEFE
SERVICIO DE INFORMACION DE DEFENSA

DEPARTAMENTO	DIA	MES	AÑO
FLORIDA	15	02	980

Nº 05/359.-

- SOLICITUD DE COMSTANCIA DE HABILITACION PARA CARGOS PUBLICOS -

TITULAR	APELLIDO PATERNO: OLIVERA	APELLIDO MATERNO: MARICHAL	
	PRIMER NOMBRE: DIMAS	SEGUNDO NOMBRE: ALBERTO	
PADRE	PRIMER NOMBRE: DIMAS	SEGUNDO NOMBRE: RENE	
MADRE	PRIMER NOMBRE: OLGA	SEGUNDO NOMBRE: -	

FECHA Y LUGAR DE NACIMIENTO	DIA	MES	AÑO	PAIS	LOCALIDAD o PROVINCIA	NACIONALIDAD Y ESTADO CIVIL
	26	5	952	URUGUAY	CANELONES	ORIENTAL-SOLTERO

1	OCUPACION	de 1970 a 1977 jornalero en distintos establecimientos de la zona y de 1978 a la fecha, empleado en Empresa de Transportes Francisco Arrúa
2	DOMICILIO	Villa Cardal por un lapso mayor a 10 años.-

		SERIE	NUMERO		DOC. de IDENT.
3	CREDENCIAL CIVICA	Q.H.E	2618	- - - - - -	1.429.382(Mdeo)

PARA SER PRESENTADO ANTE LAS AUTORIDADES DE A.F.E.-
OBJETO DE LA TRAMITACION ASPIRANTE A INGRESO.-

1 - Consignar con precisión, lugar de trabajo o estudios los 10 últimos años.
2 - Consignar con precisión cada domicilio en los últimos 10 años.
3 - Consignar si ha tenido traslados y números anteriores.

- Dimas A Olivera
FIRMA DEL SOLICITANTE

COMISARIA SECCIONAL DILIG.38

Se eleva a la Dirección de Investigaciones, carece antecedentes-Tgos-Hector M.Bussio Martines y Oscar R.Lanza Machin,ambos casados,mayores de edad,comerciantes,dom.Villa Cardal,con C.de Ident.de Fda.Nros-37.028 y 24.795,respectivamente.-

LOCALIDAD: Villa 25 de Agosto-FECHA: 16/2/980.-
notado en el L.R.con el No-66.-L.L.-

COMISARIO
Eduardo D. Larcelo
EDUARDO D. MARCELO CABANA
COMISARIO

DIRECCION DE INVESTIGACIONES

CIUDAD	DIA	MES	AÑO
FLORIDA.-	12	3	80

JEFATURA DE POLICIA FLORIDA
DIRECCION DE INVESTIGACIONES

Se hace constar que el titular de la presente solicitud registra las anotaciones, en el fichero de esta Dirección, que se adjuntan en el Numerado Simple Nº No registra, D. N. I. I. y Bn. Ing. No.2, sin anotaciones.-

EL DIRECTOR DE INVESTIGACIONES
MARIO R. FLEITAS
OFICIAL AYUDANTE

DIRECCION DE INVESTIGACIONES
Número de entrada 88
Fecha 20-2-80

-jwo-

D. N. I. I. - DEPARTAMENTO Nº 3 152752

CIUDAD	DIA	MES	AÑO
	12	JUN.	1980

Se hace constar que el solicitante registra en el fichero de esta Dirección, las anotaciones que se adjuntan en Numerado Simple Nº DEPARTAMENTO N.o 3

EL JEFE DEL DEPARTAMENTO Nº 3

SIN ANOTACIONES

POR EL JEFE DEL DEPARTAMENTO
y por su orden
2173

Benito GONZALEZ BONILLA
SUB - COMISARIO

S. I. D.	.....	CIUDAD	DIA	MES	AÑO

Se hace constar que el solicitante registra en el fichero de este Servicio las anotaciones que se adjuntan en Numerado Simple Nº .....

EL JEFE DEL S. I. D.

.....

D. N. I. I. - DEPARTAMENTO Nº 3	CIUDAD	DIA	MES	AÑO

Habiéndose tomado nota, se remite al Sr. Director de Investigaciones de la Jefatura de Policía de .....

EL JEFE DEL DEPTO. Nº 3

.....

DIRECCION DE INVESTIGACIONES	CIUDAD	DIA	MES	AÑO

Habiéndose tomado nota, se eleva al Sr. Delegado del S.I.D., para su consideración.

EL DIRECTOR DE INVESTIGACIONES

.....

DELEGACION DEL S. I. D.	CIUDAD	DIA	MES	AÑO
	FLORIDA	14	MAR.	1980

A X	Expídase constancia — Art. 2º.

SERGIO E. SOSA

B	Expídase constancia — Art. 4º y remitir oficio a la repartición para la cual fue solicitada — Vuelva al S.I.D. con dos copias.

C	No se le expide constancia — Art. 6º y se remite oficio a la repartición para la cual fue solicitada. — Vuelva al S.I.D. con dos copias.

JEFATURA POLICIA
FLORIDA

SECRETARIA GENERAL

Nº ENTRADA: 153 HORA: 1300

RECIBIDO HOY: 24/3/80

FABRICA: 152752

2173

S.I.D.
I.P.M. O y M F.05342

Fórm. 670 A

JUNTA DE COMANDANTES
EN JEFE
SERVICIO DE INFORMACION DE DEFENSA

DEPARTAMENTO	DIA	MES	AÑO
FLORIDA	15	02	980

Nº 05/360.-

- SOLICITUD DE CONSTANCIA DE HABILITACION PARA CARGOS PUBLICOS -

	APELLIDO PATERNO	APELLIDO MATERNO
TITULAR	PEREZ	SANTANA
	PRIMER NOMBRE	SEGUNDO NOMBRE
	WILFREDO	FERNANDO
PADRE	PRIMER NOMBRE	SEGUNDO NOMBRE
	PEDRO	AQUILINO
MADRE	PRIMER NOMBRE	SEGUNDO NOMBRE
	ATILIA	EUFEMIA

FECHA Y LUGAR DE NACIMIENTO	DIA	MES	AÑO	PAIS	LOCALIDAD o PROVINCIA	NACIONALIDAD Y ESTADO CIVIL
	08	4	918	URUGUAY	2da.Sec. FLORIDA	ORIENTAL-CASADO

1	OCUPACION	de 1970 a 1975 hacendado-est.en Sarandi Grande;de 1975 a la fecha Juez de Paz de 8va.Sec.Durazno y desde 1977 titular en el Juzgado de Paz de la 13a.Sec.Florida.-
2	DOMICILIO	de 1970 a 1975 en Sarandí Grande,desde 1975 a 1977 en Cerro Chato,Dpto Durazno y desde 1977 a la fecha en esta Villa.-

		SERIE	NUMERO			
3	CREDENCIAL CIVICA	C.C.A.	6392	trasladada de serie C.D.C. Nro-1348	DOC. de IDENT.	49.371(Florida).-

PARA SER PRESENTADO ANTE LAS AUTORIDADES DE M/ MINISTERIO DE JUSTICIA.-
OBJETO DE LA TRAMITACION DAR CUMPLIMIENTO DECRETO 352/78.-

1 - Consignar con precisión, lugar de trabajo o estudios los 10 últimos años.
2 - Consignar con precisión cada domicilio en los últimos 10 años.
3 - Consignar si ha tenido traslados y números anteriores.

FIRMA DEL SOLICITANTE

COMISARIA SECCIONAL D.I.O. 39

Se eleva a la Dirección de Investigaciones carece de antecedentes-Tgos-Felix M.La Paz Martinez y Nestor A.Curbelo Murialdo, ambos or,cas,mayores de edad,comerciantes,com,ésta,C.de Ident,No-49.857(Fda)y 32.285 Canelones)respectivamnte .-

LOCALIDAD: Villa 25 de Agosto- FECHA: 16/2/980.-
Anotado en el L.R.con el No-67.- L.L.-

COMISARIO
EDUARDO H. BARCELO CABANA
COMISARIO

DIRECCION DE INVESTIGACIONES

CIUDAD	DIA	MES	AÑO
FLORIDA.	11	3	80

Se hace constar que el titular de la presente solicitud registra las anotaciones, en el fichero de esta Dirección, que se adjuntan en el Numerado Simple Nº ..CARECE..Ja.Durazno y Bat.Inf. No.2,sin anotaciones.

DIRECCION DE INVESTIGACIONES

EL DIRECTOR DE INVESTIGACIONES

MARIO R. FREITAS
OFICIAL AYUDANTE

Número de entrada 87

Fecha 20-2-80

JEFATURA DE POLICIA DE FLORIDA
DIRECCION DE INVESTIGACIONES

D.R.I.P. DEPARTAMENTO Nº 3 152753

CIUDAD	DIA	MES	AÑO
	12	N.	80

Se hace constar que el solicitante registra en el fichero de esta Dirección, las anotaciones que se adjuntan en Numerado Simple DEPARTAMENTO N.o.3.....

y por su orden

2173

EL JEFE DEL DEPARTAMENTO Nº 3

SIN ..... Benito GONZALEZ CASTILLA
SUB - [illegible]

S. I. D.	.....	CIUDAD	DIA	MES	AÑO

Se hace constar que el solicitante registra en el fichero de este Servicio las anotaciones que se adjuntan en Numerado Simple Nº .....

EL JEFE DEL S. I. D.

.....

D. N. I. I. - DEPARTAMENTO Nº 3	CIUDAD	DIA	MES	AÑO

Habiéndose tomado nota, se remite al Sr. Director de Investigaciones de la Jefatura de Policía de .....

EL JEFE DEL DEPTO. Nº 3

.....

DIRECCION DE INVESTIGACIONES	CIUDAD	DIA	MES	AÑO

Habiéndose tomado nota, se eleva al Sr. Delegado del S.I.D., para su consideración.

EL DIRECTOR DE INVESTIGACIONES

.....

DELEGACION DEL S. I. D.	CIUDAD FLORIDA	DIA 14	MES MAR.	AÑO 1980

A X	Expídase constancia — Art. 2º.
B	Expídase constancia — Art. 4º y remitir oficio a la repartición para la cual fue solicitada — Vuelva al S.I.D. con dos copias.
C	No se le expide constancia — Art. 6º y se remite oficio a la repartición para la cual fue solicitada. — Vuelva al S.I.D. con dos copias.

Raul Segovia
SERGIO E. SOSA

JEFATURA POLICIA
FLORIDA

SECRETARIA GENERAL

N.º ENTRADA: 154 HORA: 1800

RECIBIDO HOY: 14/3/80

RUBRICA: 152753

2173

S.I.D.
J.P.M. O y M F.05342

Fórm.. 670 A

JUNTA DE COMANDANTES
EN JEFE
SERVICIO DE INFORMACION DE DEFENSA

DEPARTAMENTO	DIA	MES	AÑO
FLORIDA	22	02	980

Nº05/361

- SOLICITUD DE CONSTANCIA DE HABILITACION PARA CARGOS PUBLICOS -

TITULAR	APELLIDO PATERNO: DE RUI	APELLIDO MATERNO: PEREIRA
	PRIMER NOMBRE: ELIZABETH	SEGUNDO NOMBRE: GRACIELA
PADRE	PRIMER NOMBRE: [illegible]	SEGUNDO NOMBRE: OSCAR
MADRE	PRIMER NOMBRE: YARA	SEGUNDO NOMBRE: MARIEL

FECHA Y LUGAR DE NACIMIENTO	DIA	MES	AÑO	PAIS	LOCALIDAD o PROVINCIA	NACIONALIDAD Y ESTADO CIVIL
	3	2	962	URUGUAY	MONTEVIDEO	ORIENTAL-SOLTERA

1	OCUPACION	Tejedera desde un año a la fecha,-antes labores.-
2	DOMICILIO	Villa 25 de agosto por un lapso mayor a 10 años.-

		SERIE	NUMERO		DOC. de IDENT.
3	CREDENCIAL CIVICA	C.H.F.	2793	- - - - - - - - - - - -	63.158 (San José)

PARA SER PRESENTADO ANTE LAS AUTORIDADES DE: Servicio Sanidad Fuerzas Armadas.-
OBJETO DE LA TRAMITACION: Aspirante a Ingreso

1 - Consignar con precisión, lugar de trabajo o estudios los 10 últimos años.
2 - Consignar con precisión cada domicilio en los últimos 10 años.
3 - Consignar si ha tenido traslados y números anteriores.

Elizabeth De Rui
FIRMA DEL SOLICITANTE

COMISARIA SECCIONAL

Se eleva a la Dirección de Investigaciones. Carece de antecedentes, Testi

DILIG Nro. 43- gos Félix María LAS PAZ y Luis Alberto BARRETO, orienta les casados, mayores de edad, comerciantes, domiciliados en esta villa Con C.I. de Flia 49.857 y 54.536 respectivamente-expresan que la solicitante ha observado buena con ducta los últimos diez años.-

LOCALIDAD: 25 de Agosto FECHA: 22/2/80

Anotado en el libro R. con el Nº.- 72.-

COMISARIO
EDUARDO H. BARCELO CABANA
COMISARIO

DIRECCION DE INVESTIGACIONES

CIUDAD	DIA	MES	AÑO
FLORIDA.-	18	3	80

JEFATURA DE POLICIA
DIRECCION DE INVESTIGACIONES
FLORIDA

Se hace constar que el titular de la presente solicitud registra las anotaciones, en el fichero de esta Dirección, que se adjuntan en el Numerado Simple Nº No registra, s. Pol. San José y Bn. Ing. Nº 2, sin anotaciones.-

EL DIRECTOR DE INVESTIGACIONES
MARIO R. FLEITAS
OFICIAL AYUDANTE

DIRECCION DE INVESTIGACIONES
Número de entrada 102
Fecha 26-2-80-

D. N. I. I. DEPARTAMENTO Nº 3

152754

CIUDAD	DIA	MES	AÑO
	12	JUN.	1980

Dirección Nacional de Información e Inteligencia - Sec. Ut. - DEPARTAMENTO Nº 3

Se hace constar que el solicitante registra en el fichero de esta Dirección, las anotaciones que se adjuntan en Numerado Simple DEPARTAMENTO N.o 3

EL JEFE DEL DEPARTAMENTO Nº 3

SIN ANOTACIONES

POR EL JEFE DEL DEPARTAMENTO
y por su orden
2173
Benito R. SAAVEDRA PEÑILLA
SUB-OFICIAL

S. I. D.	.....		CIUDAD	DIA	MES	AÑO

Se hace constar que el solicitante registra en el fichero de este Servicio las anotaciones que se adjuntan en Numerado Simple Nº .....

EL JEFE DEL S. I. D.

.....

D. N. I. I. - DEPARTAMENTO Nº 3		CIUDAD	DIA	MES	AÑO

Habiéndose tomado nota, se remite al Sr. Director de Investigaciones de la Jefatura de Policía de .....

EL JEFE DEL DEPTO. Nº 3

.....

DIRECCION DE INVESTIGACIONES		CIUDAD	DIA	MES	AÑO

Habiéndose tomado nota, se eleva al Sr. Delegado del S.I.D., para su consideración.

EL DIRECTOR DE INVESTIGACIONES

.....

DELEGACION DEL S. I. D.		CIUDAD	DIA	MES	AÑO
		FLORIDA	21	MAR.	19

A	X	Expídase constancia — Art. 2º.
B		Expídase constancia — Art. 4º y remitir oficio a la repartición para la cual fue solicitada — Vuelva al S.I.D. con dos copias.
C		No se le expide constancia — Art. 6º y se remite oficio a la repartición para la cual fue solicitada. — Vuelva al S.I.D. con dos copias.

Cnel Segovia
SERGIO E. SOSA

JEFATURA POLICIA
FLORIDA

SECRETARIA GENERAL

N.º ENTRADA: 122 HORA: 1230

RECIBIDO HOY: 21/3/80

RUBRICA: 152754

2173

S.I.D.
I.P.M. O y M F.05342

Fórm.. 670 A

JUNTA DE COMANDANTES
EN JEFE
SERVICIO DE INFORMACION DE DEFENSA

DEPARTAMENTO	DIA	MES	AÑO
FLORIDA	24	02	980

Nº 05/362

- SOLICITUD DE CONSTANCIA DE HABILITACION PARA CARGOS PUBLICOS -

TITULAR	APELLIDO PATERNO: GIMENEZ	APELLIDO MATERNO: PICCARDO
	PRIMER NOMBRE: FIDEL.-	SEGUNDO NOMBRE: -
PADRE	PRIMER NOMBRE: LUIS	SEGUNDO NOMBRE: -
MADRE	PRIMER NOMBRE: CARMEN	SEGUNDO NOMBRE: -

FECHA Y LUGAR DE NACIMIENTO	DIA	MES	AÑO	PAIS	LOCALIDAD o PROVINCIA	NACIONALIDAD Y ESTADO CIVIL
	23	3	920	URUGUAY	13a.Sec.FLORIDA	ORIENTAL-CASADO

1	OCUPACION	de 1970 a 1975 jornalero en distinos establecimientos de la zona,de 1976 a enero de 1980 empleado Barraca de Juan Fco.Umpierres,esta Villa y del 4/2/980 empleado M.S.P.como albañil.-
2	DOMICILIO	Villa 25 de Agosto por un lapso mayor a 10 años.-

CREDENCIAL CIVICA	SERIE	NUMERO		DOC. de IDENT.
	Q.H.F	969	- -	60.363(Florida)

PARA SER PRESENTADO ANTE LAS AUTORIDADES DE MINISTERIO DE SALUD PUBLICA.-
OBJETO DE LA TRAMITACION REGULARIZACION DE DOCUMENTACION.-

1 - Consignar con precisión, lugar de trabajo o estudios los 10 últimos años.
2 - Consignar con precisión cada domicilio en los últimos 10 años.
3 - Consignar si ha tenido traslados y números anteriores.

-Fidel Gimenez
FIRMA DEL SOLICITANTE

COMISARIA SECCIONAL

Se eleva a la Dirección de Investigaciones, carece de antecedentes-Tges. Felix H.LA PAZ y Nestor A,CURBELO,ambos er,cas,mayores de edad,comerciantes,dom.esta,con C.de I.Nos.49.857(Fda.) y 52.285 (Cnes) respectivamente.-

DPTO.IG.No.51.-

JEFATURA DE POLICIA 5° SECCION FLORIDA

LOCALIDAD Villa 25 de Agosto FECHA: 24/2/980.-
Anotado en el L.R.dem el No. 92.-

COMISARIO
Eduardo H. Barcelo
EDUARDO H. BARCELO CABANA
COMISARIO

DIRECCION DE INVESTIGACIONES

CIUDAD	DIA	MES	AÑO
FLORIDA.-	18	3	80

JEFATURA DE POLICIA DIRECCION DE INVESTIGACIONES FLORIDA

Se hace constar que el titular de la presente solicitud registra las anotaciones, en el fichero de esta Dirección, que se adjuntan en el Numerado Simple Nº No registra.-

Bn. Ing. Nº 2, sin anotaciones.-

EL DIRECTOR DE INVESTIGACIONES

MARIO R. FLEITAS
OFICIAL AYUDANTE

=jv=

DIRECCION DE INVESTIGACIONES
Número de entrada 129.-
Fecha 5 - 3 - 980.-
20.-

D. N. I. I. - DEPARTAMENTO Nº 3

CIUDAD	DIA	MES	AÑO
	12	JUN.	1980

152755

Dirección Nacional de Información e Inteligencia

Se hace constar que el solicitante registra en el fichero de esta Dirección, las anotaciones que se adjuntan en Numerado Simple Nº POR EL JEFE DEL DEPARTAMENTO N.o 3
y por su orden

EL JEFE DEL DEPARTAMENTO Nº 3

SIN ANOTACIONES

2173

Benito [illegible] DAVILA
2do - Oficial

S. I. D.	.....	CIUDAD	DIA	MES	AÑO

Se hace constar que el solicitante registra en el fichero de este Servicio las anotaciones que se adjuntan en Numerado Simple Nº .....

EL JEFE DEL S. I. D.

.....

D. N. I. I. . DEPARTAMENTO Nº 3	CIUDAD	DIA	MES	AÑO

Habiéndose tomado nota, se remite al Sr. Director de Investigaciones de la Jefatura de Policía de .....

EL JEFE DEL DEPTO. Nº 3

.....

DIRECCION DE INVESTIGACIONES	CIUDAD	DIA	MES	AÑO

Habiéndose tomado nota, se eleva al Sr. Delegado del S.I.D., para su consideración.

EL DIRECTOR DE INVESTIGACIONES

.....

DELEGACION DEL S. I. D.	CIUDAD	DIA	MES	AÑO
	FLORIDA,	21	MAR.	1980

A	X	Expídase constancia — Art. 2º.
B		Expídase constancia — Art. 4º y remitir oficio a la repartición para la cual fue solicitada — Vuelva al S.I.D. con dos copias.
C		No se le expide constancia — Art. 6º y se remite oficio a la repartición para la cual fue solicitada. — Vuelva al S.I.D. con dos copias.

SERGIO E. SOSA

JEFATURA POLICIA — SECRETARIA GENERAL
FLORIDA

N.º ENTRADA: 173 HORA: 1950

RECIBIDO HOY: 21/3/80

RUBRICA: 152795

2173

S.I.D.
J.P.M. O y M F.05342

Fórm.. 670 A

JUNTA DE COMANDANTES
EN JEFE
SERVICIO DE INFORMACION DE DEFENSA

DEPARTAMENTO	DIA	MES	AÑO
FLORIDA	26	02	980

Nº 05/363

- SOLICITUD DE CONSTANCIA DE HABILITACION PARA CARGOS PUBLICOS -

TITULAR	APELLIDO PATERNO: FERNANDEZ	APELLIDO MATERNO: VERDE
	PRIMER NOMBRE: CELICA	SEGUNDO NOMBRE: EVIDELIA
PADRE	PRIMER NOMBRE: OLIBORIO	SEGUNDO NOMBRE: FLORO
MADRE	PRIMER NOMBRE: FREDESVINDA	SEGUNDO NOMBRE: CIARA

FECHA Y LUGAR DE NACIMIENTO	DIA	MES	AÑO	PAIS	LOCALIDAD o PROVINCIA	NACIONALIDAD Y ESTADO CIVIL
	16	04	926	URUGUAY	SANTA LUCIA	ORIENTAL-CASADA

1	OCUPACION	Escuela No. 24 2do. Grado (Cardal),desde el año 1965.-
2	DOMICILIO	Villa Cardal,por un lapso mayor a 10 años.-

CREDENCIAL CIVICA	SERIE	NUMERO		DOC. de IDENT.
	C.H.C.	2283	- - - - - - - - - - - -	46.966 (Florida)

PARA SER PRESENTADO ANTE LAS AUTORIDADES DE Enseñanza Primaria.-
OBJETO DE LA TRAMITACION REGULARIZACION DE DOCUMENTACION.-

1 - Consignar con precisión, lugar de trabajo o estudios los 10 últimos años.
2 - Consignar con precisión cada domicilio en los últimos 10 años.
3 - Consignar si ha tenido traslados y números anteriores.

Célica F. de Fernández
FIRMA DEL SOLICITANTE

COMISARIA SECCIONAL

Se eleva a la Dirección de Investigaciones.,carece de antecedentes-Ingresa Pedro H.Selari y José R.Cauchet,ambos orientales,mayores de edad,domiciliados en Cardal,con C.de I.de Florida Nos.22.230 y 56.707 respectivamente.-

5º Dpto.- No.52

LOCALIDAD: Villa 25 de Agosto FECHA: 26/2/980
Anotado en el L.R.con el No.93.-

COMISARIO
EDUARDO H. BARCELO CABANA
COMISARIO

DIRECCION DE INVESTIGACIONES

CIUDAD	DIA	MES	AÑO
FLORIDA.-	18	3	80

JEFATURA DE POLICIA DIRECCION DE INVESTIGACIONES FL

Se hace constar que el titular de la presente solicitud registra las anotaciones, en el fichero de esta Dirección, que se adjuntan en el Numerado Simple Nº No registra.-
Bn. Ing. Nº 2, sin anotaciones.-

EL DIRECTOR DE INVESTIGACIONES
MARIO R. FLEITAS
OFICIAL AYUDANTE

DIRECCION DE INVESTIGACIONES
Número de entrada 130.-
Fecha 5-3-980.-
AD.-

=jvc=

D. N. I. I. - DEPARTAMENTO Nº 3 152756

CIUDAD	DIA	MES	AÑO
	12	JUN.	1980

Se hace constar que el solicitante registra en el fichero de esta Dirección, las anotaciones que se adjuntan en Numerado Simple Nº 2173

EL JEFE DEL DEPARTAMENTO Nº 3

POR EL JEFE DEL DEPARTAMENTO Nº 3
y por su orden
Benito [illegible] ORTILLA
SUB-[illegible]

S. I. D.	.....	CIUDAD	DIA	MES	AÑO

Se hace constar que el solicitante registra en el fichero de este Servicio las anotaciones que se adjuntan en Numerado Simple Nº .....

EL JEFE DEL S. I. D.

.....

D. N. I. I. - DEPARTAMENTO Nº 3	CIUDAD	DIA	MES	AÑO

Habiéndose tomado nota, se remite al Sr. Director de Investigaciones de la Jefatura de Policía de .....

EL JEFE DEL DEPTO. Nº 3

.....

DIRECCION DE INVESTIGACIONES	CIUDAD	DIA	MES	AÑO

Habiéndose tomado nota, se eleva al Sr. Delegado del S.I.D., para su consideración.

EL DIRECTOR DE INVESTIGACIONES

.....

DELEGACION DEL S. I. D.	CIUDAD FLORIDA	DIA 21	MES MAR.	AÑO 1980

A	X	Expídase constancia — Art. 2º.
B		Expídase constancia — Art. 4º y remitir oficio a la repartición para la cual fue solicitada — Vuelva al S.I.D. con dos copias.
C		No se le expide constancia — Art. 6º y se remite oficio a la repartición para la cual fue solicitada. — Vuelva al S.I.D. con dos copias.

SERGIO E. SOSA

JEFATURA POLICIA
FLORIDA

SECRETARIA GENERAL

Nº ENTRADA: 474 HORA: 1730'

RECIBIDO HOY: 21/3/80

RUBRICA: 152756

S.I.D.
J.P.M. O y M F.05342

2173
Fórm.. 670 A

JUNTA DE COMANDANTES
EN JEFE
SERVICIO DE INFORMACION DE DEFENSA

DEPARTAMENTO	DIA	MES	AÑO
FLORIDA	27	02	980

Nº 05/364

- SOLICITUD DE CONSTANCIA DE HABILITACION PARA CARGOS PUBLICOS -

	APELLIDO PATERNO	APELLIDO MATERNO
TITULAR	PULCO	CURBELO
	PRIMER NOMBRE	SEGUNDO NOMBRE
	JOSE	DANIEL
PADRE	PRIMER NOMBRE	SEGUNDO NOMBRE
	JULIO	ONOFRE
MADRE	PRIMER NOMBRE	SEGUNDO NOMBRE
	MARIA	ELBIDIA

FECHA Y LUGAR DE NACIMIENTO	DIA	MES	AÑO	PAIS	LOCALIDAD o PROVINCIA	NACIONALIDAD Y ESTADO CIVIL
	06	06	960	URUGUAY	CANELONES	Oriental-Soltero

1	OCUPACION	Años 1976 y 77 establecimiento de tambo Sr. Francisco HERNANDEZ, en Villa Cardaly desde esa fecha al presente en distintos establecimientos de la zona.-
2	DOMICILIO	Villa 25 de Agosto, por un lapso mayor a 10 años.-

		SERIE	NUMERO		DOC. de IDENT.	
3	CREDENCIAL CIVICA	C.A.A.	24.821	- - - - - -	DOC. de IDENT.	143.391 (Canelones)

PARA SER PRESENTADO ANTE LAS AUTORIDADES DE A.F.E.
OBJETO DE LA TRAMITACION Aspirante a Ingreso

1 - Consignar con precisión, lugar de trabajo o estudios los 10 últimos años.
2 - Consignar con precisión cada domicilio en los últimos 10 años.
3 - Consignar si ha tenido traslados y números anteriores.

José Daniel Pulco
FIRMA DEL SOLICITANTE

COMISARIA SECCIONAL

Se eleva a la Dirección de Investigaciones. Carece de antecedentes-Ignos. Félix M. LA FAL y Luis A. BARRETO, ambos orientales, mayores de edad, comerciantes, domiciliados en esta Villa con Cil. de Florida Nos. 49.857 y 54.536 respectivamente.-

5º SECCION FLORIDA

LOCALIDAD 25 de Agosto FECHA: 27/2/980.-
Anotado en el L.R.comel No. 94.-

COMISARIO
EDUARDO H. BARCELO CABANA
COMISARIO

DIRECCION DE INVESTIGACIONES

CIUDAD	DIA	MES	AÑO
FLORIDA	21	3	980

Se hace constar que el titular de la presente solicitud registra las anotaciones, en el fichero de esta Dirección, que se adjuntan en el Numerado Simple Nº NO REGISTRA, Jdes Ches y Dr. Ingº No 2, sin anotaciones.-

DIRECCION DE INVESTIGACIONES
cad.-

EL DIRECTOR DE INVESTIGACIONES

DIRECCION DE INVESTIGACIONES
Número de entrada 131.-
Fecha 5-3-980.-
L.O.

D. N. I. DEPARTAMENTO Nº 3

CIUDAD	DIA	MES	AÑO
Villa 25 de Agosto	12	MAR	980

152757

Se hace constar que el solicitante registra en el fichero de esta Dirección, las anotaciones que se adjuntan en Numerado Simple Nº DEPARTAMENTO No 3

EL JEFE DEL DEPARTAMENTO Nº 3

SIN ANOTACIONES

POR EL JEFE DEL DEPARTAMENTO No 3
y por su orden 2173

Benito GONZALEZ BONILLA
SUB COMISARIO

S. I. D.	.....		CIUDAD	DIA	MES	AÑO

Se hace constar que el solicitante registra en el fichero de este Servicio las anotaciones que se adjuntan en Numerado Simple Nº .....

EL JEFE DEL S. I. D.

.....

D. N. I. I. - DEPARTAMENTO Nº 3		CIUDAD	DIA	MES	AÑO

Habiéndose tomado nota, se remite al Sr. Director de Investigaciones de la Jefatura de Policía de .....

EL JEFE DEL DEPTO. Nº 3

.....

DIRECCION DE INVESTIGACIONES		CIUDAD	DIA	MES	AÑO

Habiéndose tomado nota, se eleva al Sr. Delegado del S.I.D., para su consideración.

EL DIRECTOR DE INVESTIGACIONES

.....

DELEGACION DEL S. I. D.		CIUDAD	DIA	MES	AÑO
		FLORIDA	27	MAR	1980

A	X	Expídase constancia — Art. 2º.

SERGIO E. SOSA

B		Expídase constancia — Art. 4º y remitir oficio a la repartición para la cual fue solicitada — Vuelva al S.I.D. con dos copias.

C		No se le expide constancia — Art. 6º y se remite oficio a la repartición para la cual fue solicitada. — Vuelva al S.I.D. con dos copias.

JEFATURA POLICIA SECRETARIA GENERAL
FLORIDA

N.º ENTRADA: 1086 HORA: 15 00

RECIBIDO HOY: 27/3/80

RUBRICA: .....

2173

S.I.D.
J.P.M. O y M F.05342

152757

Fórm. 670 A

JUNTA DE COMANDANTES
EN JEFE
SERVICIO DE INFORMACION DE DEFENSA

DEPARTAMENTO	DIA	MES	AÑO
FLORIDA	29	02	980

Nº 05/365

- SOLICITUD DE CONSTANCIA DE HABILITACION PARA CARGOS PUBLICOS -

TITULAR	APELLIDO PATERNO: SEGREDO	APELLIDO MATERNO: DELISSA
	PRIMER NOMBRE: CARLOS	SEGUNDO NOMBRE: DARIO
PADRE	PRIMER NOMBRE: TOMAS	SEGUNDO NOMBRE: RAMON
MADRE	PRIMER NOMBRE: FULGENCIA	SEGUNDO NOMBRE: MATILDE

FECHA Y LUGAR DE NACIMIENTO	DIA	MES	AÑO	PAIS	LOCALIDAD o PROVINCIA	NACIONALIDAD Y ESTADO CIVIL
	05	07	961	URUGUAY	DURAZNO	ORIENTAL-SOLTERO

1	OCUPACION	Estudiante hasta 1974 y desde esa fecha al presente en distintos esta- blecimie ntos de la zona.-
2	DOMICILIO	Hasta 1978 Sarandi Grande,desde ese año al presente en 25 de Agosto.

		SERIE	NUMERO		DOC. de IDENT.
3	CREDENCIAL CIVICA	U.H.F.	2.790	- - - - -	54.458 (Florida)

PARA SER PRESENTADO ANTE LAS AUTORIDADES DE A.F.E.-
OBJETO DE LA TRAMITACION Aspirante a ingreso.-

1 - Consignar con precisión, lugar de trabajo o estudios los 10 últimos años.
2 - Consignar con precisión cada domicilio en los últimos 10 años.
3 - Consignar si ha tenido traslados y números anteriores.

Carlos D. Segredo
FIRMA DEL SOLICITANTE

COMISARIA SECCIONAL

Se eleva a la Dirección de Investigaciones, carece de antecedentes-Tgos. Osvaldo V.BAEZZO y Félix M.LA PAZ,ambos orientales mayores de edad,comerciantes,con C.I. Nos.8.815 y49. Dilig. No. 66 857 respectivamente.-

LOCALIDAD: Villa 25 de Agosto FECHA: 29/2/980.-
Anotado en el L.A. con el No 105

COMISARIO
EDUARDO H. BARCELO CABANA
COMISARIO

DIRECCION DE INVESTIGACIONES

CIUDAD	DIA	MES	AÑO
FLORIDA.-	18	3	80

JEFATURA DE POLICIA DE FLORIDA
DIRECCION DE INVESTIGACIONES

Se hace constar que el titular de la presente solicitud registra las anotaciones, en el fichero de esta Dirección, que se adjuntan en el Numerado Simple Nº No registra.-Sec. 4ta. del Dpto.

Bn. Ing. Nº 2, sin anotaciones.-

EL DIRECTOR DE INVESTIGACIONES
MARIO R. FLEITAS
OFICIAL AYUDANTE

DIRECCION DE INVESTIGACIONES
Número de entrada 137
Fecha 10-3-80

=jwe=

D. N. I. I. - DEPARTAMENTO Nº 3

CIUDAD	DIA	MES	AÑO
	12	10	80

152758

Se hace constar que el solicitante registra en el fichero de esta Dirección, las anotaciones que se adjuntan en Numerado Simple Nº .....

EL JEFE DEL DEPARTAMENTO Nº 3

SIN ANOTACIONES.....

POR EL JEFE DEL DEPARTAMENTO N.o 3
y por su orden
2173

Benito GONZALEZ BORILLA
SUB - COMISARIO

S. I. D.	.....	CIUDAD	DIA	MES	AÑO

Se hace constar que el solicitante registra en el fichero de este Servicio las anotaciones que se adjuntan en Numerado Simple Nº .....

EL JEFE DEL S. I. D.

.....

D. N. I. DEPARTAMENTO Nº 3	CIUDAD	DIA	MES	AÑO

Habiéndose tomado nota, se remite al Sr. Director de Investigaciones de la Jefatura de Policía de .....

EL JEFE DEL DEPTO. Nº 3

.....

DIRECCION DE INVESTIGACIONES	CIUDAD	DIA	MES	AÑO

Habiéndose tomado nota, se eleva al Sr. Delegado del S.I.D., para su consideración.

EL DIRECTOR DE INVESTIGACIONES

.....

DELEGACION DEL S. I. D.	CIUDAD	DIA	MES	AÑO
	FLORIDA,	21	MAR.	1980

A	X	Expídase constancia — Art. 2º.
B		Expídase constancia — Art. 4º y remitir oficio a la repartición para la cual fue solicitada — Vuelva al S.I.D. con dos copias.
C		No se le expide constancia — Art. 6º y se remite oficio a la repartición para la cual fue solicitada. — Vuelva al S.I.D. con dos copias.

SERGIO E. SOSA

JEFATURA POLICIA — SECRETARIA GENERAL
FLORIDA

N.º ENTRADA: 125 HORA: 17.30

RECIBIDO HOY: 21/3/80

152753

2173

S.I.D.
I.P.M. O y M F.05342

Fórm.. 670 A

JUNTA DE COMANDANTES
EN JEFE
SERVICIO DE INFORMACION DE DEFENSA

DEPARTAMENTO	DIA	MES	AÑO
FLORIDA.-	11	3	1980

Nº 05/366.-

- SOLICITUD DE CONSTANCIA DE HABILITACION PARA CARGOS PUBLICOS -

TITULAR	APELLIDO PATERNO: CASTRO.-	APELLIDO MATERNO: LORENZO	
	PRIMER NOMBRE: HUGO.-	SEGUNDO NOMBRE: ROBERTO	
PADRE	PRIMER NOMBRE: HUGO.-	SEGUNDO NOMBRE: ROBERTO	
MADRE	PRIMER NOMBRE: JUANITA.-	SEGUNDO NOMBRE:	

FECHA Y LUGAR DE NACIMIENTO	DIA	MES	AÑO	PAIS	LOCALIDAD o PROVINCIA	NACIONALIDAD Y ESTADO CIVIL
	5	4	62	URUGUAY.-	ciudad.Canelones	oriental-soltero

1	OCUPACION	JORNALERO-estudio primaria años 68 al 75 en Villa 25 de Agosto) U.TeU.(Canelones años 76 y 77.-
2	DOMICILIO	Villa 25 de Agosto, por un lapso mayor a diez años.-

		SERIE	NUMERO		DOC. de IDENT.
3	CREDENCIAL CIVICA	C.H.F.	2796		1.981.906-(Mdeo).-

PARA SER PRESENTADO ANTE LAS AUTORIDADES DE A.F .E.-
OBJETO DE LA TRAMITACION TRAMITE DE INGRESO.-

1 - Consignar con precisión, lugar de trabajo o estudios los 10 últimos años.
2 - Consignar con precisión cada domicilio en los últimos 10 años.
3 - Consignar si ha tenido traslados y números anteriores.

Hugo Roberto Castro
FIRMA DEL SOLICITANTE

COMISARIA SECCIONAL DILIG Nro- 71

Se eleva a la Dirección de Investigaciones-Carece de antecedentes-Testig Felix M.LA PAZ MARTINEZ y Luis A.BARRETO BRUNET,orien les,casados,mayores edad,comerciantes,domiciliados esta Villa,con C.de I.de Florida Nos-49.857 y 54.536 respectivamente-expresan que el solicitante ha observado buena conducta los últimos diez años.-

LOCALIDAD: Villa 25 de Agosto. FECHA: 11/3/80.-
Anotado en el L.R.con el Nro- 117

EDUARDO H. BARCELO CABANA
COMISARIO

DIRECCION DE INVESTIGACIONES

CIUDAD	DIA	MES	AÑO
Florida	10	4	80

JEFATURA DE POLICIA DIRECCION DE INVESTIGACIONES FLORIDA

Se hace constar que el titular de la presente solicitud registra las anotaciones, en el fichero de esta Dirección, que se adjuntan en el Numerado Simple Nº ..careca..Jc..Montevideo,Jc. Canelo Bn. Ing. No. 2 sin anotaciones.=

EL DIRECTOR DE INVESTIGACIONES
MARIO R. FREITAS
OFICIAL AYUDANTE

DIRECCION DE INVESTIGACIONES
Número de entrada 152
Fecha 11-3-80

D. N. I. I. - DEPARTAMENTO Nº 3

CIUDAD	DIA	MES	AÑO
	12		80

132759

Se hace constar que el solicitante registra en el fichero de esta Dirección, las anotaciones que se adjuntan en Numerado Simple Nº ..... DEPARTAMENTO N.o 3

EL JEFE DEL DEPARTAMENTO Nº 3

SIN ANOTACIONES

Y POR SU ORDEN

2173

S. I. D.	.....	CIUDAD	DIA	MES	AÑO

Se hace constar que el solicitante registra en el fichero de este Servicio las anotaciones que se adjuntan en Numerado Simple Nº .....

EL JEFE DEL S. I. D.

.....

D. N. I. I. - DEPARTAMENTO Nº 3	CIUDAD	DIA	MES	AÑO

Habiéndose tomado nota, se remite al Sr. Director de Investigaciones de la Jefatura de Policía de .....

EL JEFE DEL DEPTO. Nº 3

.....

DIRECCION DE INVESTIGACIONES	CIUDAD	DIA	MES	AÑO

Habiéndose tomado nota, se eleva al Sr. Delegado del S.I.D., para su consideración.

EL DIRECTOR DE INVESTIGACIONES

.....

DELEGACION DEL S. I. D.	CIUDAD FLORIDA	DIA 14 ABR.	MES	AÑO

A X	Expídase constancia — Art. 2º.
B	Expídase constancia — Art. 4º y remitir oficio a la repartición para la cual fue solicitada — Vuelva al S.I.D. con dos copias.
C	No se le expide constancia — Art. 6º y se remite oficio a la repartición para la cual fue solicitada. — Vuelva al S.I.D. con dos copias.

SERGIO E. SOSA

JEFATURA POLICIA FLORIDA — SECRETARIA GENERAL

Nº ENTRADA: 221 HORA: 5.00

RECIBIDO HOY: 14/4/80

RUBRICA:

12173

S.I.D.
I.P.M. O y M F.05342

152759

Fórm.. 670 A

JUNTA DE COMANDANTES
EN JEFE
SERVICIO DE INFORMACION DE DEFENSA

DEPARTAMENTO	DIA	MES	AÑO
FLORIDA.-	11	4	80

Nº 05/367.-

- SOLICITUD DE CONSTANCIA DE HABILITACION PARA CARGOS PUBLICOS -

TITULAR	APELLIDO PATERNO .- .-	APELLIDO MATERNO MIRANDA.-
	PRIMER NOMBRE CARLOS.-	SEGUNDO NOMBRE ALBERTO.-
PADRE	PRIMER NOMBRE .- .-	SEGUNDO NOMBRE .- .-
MADRE	PRIMER NOMBRE JUANA.-	SEGUNDO NOMBRE .- .-

FECHA Y LUGAR DE NACIMIENTO	DIA	MES	AÑO	PAIS	LOCALIDAD o PROVINCIA	NACIONALIDAD Y ESTADO CIVIL
	5	12	1949	URUGUAY.-	Montevideo).-	oriental-soltero.-

1	OCUPACION	JORNALERO.-
2	DOMICILIO	Villa 25 de Agosto, por un lapso mayor a diez años.-

		SERIE	NUMERO		DOC. de IDENT.
3	CREDENCIAL CIVICA	A.K.A.	8582.-	.- .- .- .-	1.289.319 (Mntvideo)

PARA SER PRESENTADO ANTE LAS AUTORIDADES DE A.F.E.-
OBJETO DE LA TRAMITACION TRAMITE DE INGRESO.-

1 - Consignar con precisión, lugar de trabajo o estudios los 10 últimos años.
2 - Consignar con precisión cada domicilio en los últimos 10 años.
3 - Consignar si ha tenido traslados y números anteriores.

Carlos Miranda
FIRMA DEL SOLICITANTE

COMISARIA SECCIONAL DILIG Nro-92.-

Se eleva a la Dirección de Investigaciones. -Carece de antecedentes.Testigos:Horacio A.SUAREZ ALMEIDA y Luis A.SARTORI CABO,ambos orientales,casados,mayores edad,domiciliados esta Villa,con C.de I.Nos-59.987(Cln y 16.321(Fda),-expresan que el solicitante ha observado buena conducta los fitimos diez años.-

LOCALIDAD: Villa 25 de Agosto FECHA: 12/4/80.-
Anotado en el L.R.con el Nro-168.-

COMISARIO
OFICIAL AYTE FRANCISCO ALBA.-

DIRECCION DE INVESTIGACIONES

CIUDAD	DIA	MES	AÑO
FLORIDA.----------	8	5	980

Se hace constar que el titular de la presente solicitud registra las anotaciones, en el fichero de esta Dirección, que se adjuntan en el Numerado Simple Nº NO REGISTRA.- D.N.I.I. y Dn. Ing. No. 2, sin anotaciones.-

EL DIRECTOR DE INVESTIGACIONES

DIRECCION DE INVESTIGACIONES
Número de entrada 257
Fecha 17-4-80
HORA: 17 45'

D. N. I. I. DEPARTAMENTO Nº 3

CIUDAD	DIA	MES	AÑO
	12	[illegible]	[illegible]

Se hace constar que el solicitante registra en el fichero de esta Dirección, las anotaciones que se adjuntan en Numerado Simple Nº .....

EL JEFE DEL DEPARTAMENTO Nº 3

SIN ANOTACIONES 152760

2173

S. I. D.	.....	CIUDAD	DIA	MES	AÑO

Se hace constar que el solicitante registra en el fichero de este Servicio las anotaciones que se adjuntan en Numerado Simple Nº .....

EL JEFE DEL S. I. D.

.....

D. N. I. I. - DEPARTAMENTO Nº 3	CIUDAD	DIA	MES	AÑO

Habiéndose tomado nota, se remite al Sr. Director de Investigaciones de la Jefatura de Policía de .....

EL JEFE DEL DEPTO. Nº 3

.....

DIRECCION DE INVESTIGACIONES	CIUDAD	DIA	MES	AÑO

Habiéndose tomado nota, se eleva al Sr. Delegado del S.I.D., para su consideración.

EL DIRECTOR DE INVESTIGACIONES

.....

DELEGACION DEL S. I. D.	CIUDAD FLORIDA	DIA 12	MES MAYO	AÑO 1980

A	K

Expídase constancia — Art. 2º.

Cnel Segovia
SERGIO E. SOSA

B	

Expídase constancia — Art. 4º y remitir oficio a la repartición para la cual fue solicitada. — Vuelva al S.I.D. con dos copias.

C	

No se le expide constancia — Art. 6º y se remite oficio a la repartición para la cual fue solicitada. — Vuelva al S.I.D. con dos copias.

JEFATURA POLICIA — SECRETARIA GENERAL
FLORIDA

N.º ENTRADA: 321 HORA: 1530

RECIBIDO HOY: 12/5/80

RUBRICA:

2173

S.I.D.
I.P.M. O y M F.05342

152769

Fórm. 670 A

JUNTA DE COMANDANTES
EN JEFE
SERVICIO DE INFORMACION DE DEFENSA

DEPARTAMENTO	DIA	MES	AÑO
FLORIDA	11	3	1980

Nº 05/367.-

- SOLICITUD DE CONSTANCIA DE HABILITACION PARA CARGOS PUBLICOS -

TITULAR	APELLIDO PATERNO: MALDONADO.-	APELLIDO MATERNO: RIJO.-
	PRIMER NOMBRE: JULIO.-	SEGUNDO NOMBRE: WALTER.-
PADRE	PRIMER NOMBRE: JULIO.-	SEGUNDO NOMBRE: ROMULO.-
MADRE	PRIMER NOMBRE: PORFILIA.-	SEGUNDO NOMBRE: - - -

FECHA Y LUGAR DE NACIMIENTO	DIA	MES	AÑO	PAIS	LOCALIDAD o PROVINCIA	NACIONALIDAD Y ESTADO CIVIL
	6	10	933	URUGUAY.-	ciudad (MOntevideo	Oriental-CASADO.-

1	OCUPACION	INDUSTRIAL-(METALURGICO)) en Villa Cardal, desde 5/9/57.-
2	DOMICILIO	Villa Cardal POR UN LAPSO MAYOR A DIEZ AÑOS.-

		SERIE	NUMERO		DOC. de IDENT.	
3	CREDENCIAL CIVICA	C.H.E.	1757.-	- - - -		710.396 (MONTEVIDEO

PARA SER PRESENTADO ANTE LAS AUTORIDADES DE: BANCO De SEGUROS DEL ESTADO.-
OBJETO DE LA TRAMITACION: TRAMITE DE INGRESO.-

1 - Consignar con precisión, lugar de trabajo o estudios los 10 últimos años.
2 - Consignar con precisión cada domicilio en los últimos 10 años.
3 - Consignar si ha tenido traslados y números anteriores.

Julio W. Maldonado
FIRMA DEL SOLICITANTE

COMISARIA SECCIONAL DILIG Nro-75.-

Se eleva a la Dirección de Investigaciones.- Carece de antecedentes.- Testigos: Carlos CHIARLA BERDIAS y Oscar R.LANZA MACHIN, etales, casados, may edad, comerciantes, dom. Villa Cardal, con C. de I. de Pda. Nos-42.008 y 21.795 respectivamente-expresan que el solicitante ha observado buena conducta los últimos diez años.-

LOCALIDAD: Villa 25 de Agosto. FECHA: 15.3.80.-
Anotado en el L.R. con el Nro-122.-

COMISARIO
EDUARDO H. BARCELO CABANA
COMIS. RIO

DIRECCION DE INVESTIGACIONES

CIUDAD	DIA	MES	AÑO
FLORIDA.	15	4	80

Se hace constar que el titular de la presente solicitud registra las anotaciones, en el fichero de esta Dirección, que se adjuntan en el Numerado Simple Nº ....CARE.F. Je.Mdeo y Bat.Ing.No.2
sin anotaciones

DIRECCION DE INVESTIGACIONES
Número de entrada 166
Fecha 13-3-80

hcf.

EL DIRECTOR DE INVESTIGACIONES
MARIO R. FLEITAS
OFICIAL AYUDANTE

D. N. I. DEPARTAMENTO Nº 3

CIUDAD	DIA	MES	AÑO
	12		

152761

Se hace constar que el solicitante registra en el fichero de esta Dirección, las anotaciones que se adjuntan en Numerado Simple Nº

EL JEFE DEL DEPARTAMENTO Nº 3

SIN ANOTACIONES

POR EL JEFE DEL DEPARTAMENTO N.º 3
y por su orden
2173
Pablo GONZALEZ DONILLA
SUB - COMISARIO

S. I. D.	.....	CIUDAD	DIA	MES	AÑO

Se hace constar que el solicitante registra en el fichero de este Servicio las anotaciones que se adjuntan en Numerado Simple Nº .....

EL JEFE DEL S. I. D.

.....

D. N. I. I. - DEPARTAMENTO Nº 3	CIUDAD	DIA	MES	AÑO

Habiéndose tomado nota, se remite al Sr. Director de Investigaciones de la Jefatura de Policía de .....

EL JEFE DEL DEPTO. Nº 3

.....

DIRECCION DE INVESTIGACIONES	CIUDAD	DIA	MES	AÑO

Habiéndose tomado nota, se eleva al Sr. Delegado del S.I.D., para su consideración.

EL DIRECTOR DE INVESTIGACIONES

.....

DELEGACION DEL S. I. D.	CIUDAD	DIA	MES	AÑO
	FLORIDA	23	ABR	1980

A	X	Expídase constancia — Art. 2º.
B		Expídase constancia — Art. 4º y remitir oficio a la repartición para la cual fue solicitada — Vuelva al S.I.D. con dos copias.
C		No se le expide constancia — Art. 6º y se remite oficio a la repartición para la cual fue solicitada. — Vuelva al S.I.D. con dos copias.

SERGIO E. SOSA

JEFATURA POLICIA
FLORIDA

SECRETARIA GENERAL

N.º ENTRADA: 239 HORA: 1800

RECIBIDO HOY: 23/4/80

2173

S.I.D.
I.P.M. O y M F.05342

Fórm. 670 A

152761

JUNTA DE COMANDANTES
EN JEFE
SERVICIO DE INFORMACION DE DEFENSA

DEPARTAMENTO	DIA	MES	AÑO
FLORIDA.-	15	4	80

Nº 05/368.-

- SOLICITUD DE CONSTANCIA DE HABILITACION PARA CARGOS PUBLICOS -

TITULAR	APELLIDO PATERNO: CRUZ.-	APELLIDO MATERNO: ALCORTA.-
	PRIMER NOMBRE: ANGEL.-	SEGUNDO NOMBRE: FRANCISCO.-
PADRE	PRIMER NOMBRE: WALTER.-	SEGUNDO NOMBRE: FRANCISCO.-
MADRE	PRIMER NOMBRE: MARIA.-	SEGUNDO NOMBRE: ELENA.-

FECHA Y LUGAR DE NACIMIENTO	DIA	MES	AÑO	PAIS	LOCALIDAD o PROVINCIA	NACIONALIDAD Y ESTADO CIVIL
	26	8	961	URUGUAY.-	ciudad San José.-	oriental-soltero.-

1	**OCUPACION**	Primaria esta Villa luego liceo año 76-77-y 78 misma localidad, luego empleado Mi.T.Obras Públicas desde 29/10/79.-
2	**DOMICILIO**	Villa 25 de Agosto, por un lapso mayor a diez años.-

		SERIE	NUMERO			DOC. de IDENT.
3	CREDENCIAL CIVICA	C.B.A	23412.-	-	- -	2.571.554-7

PARA SER PRESENTADO ANTE LAS AUTORIDADES DE MI.TRANSPORTE Y OBRAS PUBLICAS.-
OBJETO DE LA TRAMITACION REGULARIZACION DE DOCUMENTACION.-

1 - Consignar con precisión, lugar de trabajo o estudios los 10 últimos años.
2 - Consignar con precisión cada domicilio en los últimos 10 años.
3 - Consignar si ha tenido traslados y números anteriores.

FIRMA DEL SOLICITANTE

COMISARIA SECCIONAL ecc.5ta. DILIG Nro-101.--

Se eleva a la Dirección de Investigaciones. Carece de antecedentes,testigos Horacio A.SUAREZ y Felix M.LA PAZ MARTINEZ,ambos orientales,casados,mayores edad,comerciantes,dom.esta Villa,con C.de I.Nros-59.987(Cnlones y 49.857 (Fda),expresan que el solicitante ha observado buena conducta,los últimos dos años.-

LOCALIDAD: Villa 25 de Agosto. FECHA: 16/4/80.-
Sstado en el L.R.con el Nro-190.-

COMISARIO
EDUARDO H. BARCELO CABANA
COMISARIO

DIRECCION DE INVESTIGACIONES

CIUDAD	DIA	MES	AÑO
FLORIDA	29	4	

JEFATURA DE POLICIA DE FLORIDA — DIRECCION DE INVESTIGACIONES

Se hace constar que el titular de la presente solicitud registra las anotaciones, que obran en el fichero de esta Dirección, que se adjuntan en el Numerado Simple Nº carece, Sn. Ing. No. 2 sin anté cienes.-

EL DIRECTOR DE INVESTIGACIONES

DIRECCION DE INVESTIGACIONES
Número de entrada 958
Fecha 17- 4- 80-
HORA: 17.45'

CIUDAD	DIA	MES	AÑO
	12 JUN.		1980

D. N. I. I. DEPARTAMENTO Nº 3

152762

Se hace constar que el solicitante registra en el fichero de esta Dirección, las anotaciones que se adjuntan en Numerado Simple Nº .....

EL JEFE DEL DEPARTAMENTO Nº 3

SIN ANOTACIONES.....

POR EL JEFE DEL DEPARTAMENTO N.o 3
y por su orden
12173
Benito GONZALEZ BONNIA

S. I. D.	.....	CIUDAD	DIA	MES	AÑO

Se hace constar que el solicitante registra en el fichero de este Servicio las anotaciones que se adjuntan en Numerado Simple Nº .....

EL JEFE DEL S. I. D.

.....

D. N. I. I. - DEPARTAMENTO Nº 3	CIUDAD	DIA	MES	AÑO

Habiéndose tomado nota, se remite al Sr. Director de Investigaciones de la Jefatura de Policía de .....

EL JEFE DEL DEPTO. Nº 3

.....

DIRECCION DE INVESTIGACIONES	CIUDAD	DIA	MES	AÑO

Habiéndose tomado nota, se eleva al Sr. Delegado del S.I.D., para su consideración.

EL DIRECTOR DE INVESTIGACIONES

.....

DELEGACION DEL S. I. D.	CIUDAD	DIA	MES	AÑ
	FLORIDA	01	MAYO	1980

A	X	Expídase constancia — Art. 2º.
B		Expídase constancia — Art. 4º y remitir oficio a la repartición para la cual fue solicitada — Vuelva al S.I.D. con dos copias.
C		No se le expide constancia — Art. 6º y se remite oficio a la repartición para la cual fue solicitada. — Vuelva al S.I.D. con dos copias.

SERGIO E. SOSA

JEFATURA POLICIA
FLORIDA

SECRETARIA GENERAL

N.º ENTRADA: 305 HORA: 1600

RECIBIDO HOY: 1º/5/80

RUBRICA:

S.I.D.
I.P.M. O y M F.05342

152762

2173
Fórm. 670 A

JUNTA DE COMANDANTES
EN JEFE
SERVICIO DE INFORMACION DE DEFENSA

DEPARTAMENTO	DIA	MES	AÑO	Nº
FLORIDA	21	04	980	Nº05/369.-

- SOLICITUD DE CONSTANCIA DE HABILITACION PARA CARGOS PUBLICOS -

	APELLIDO PATERNO	APELLIDO MATERNO
TITULAR	MARTINEZ	MARCENAL
	PRIMER NOMBRE	SEGUNDO NOMBRE
	ANTONIO	ROBERTO
PADRE	PRIMER NOMBRE	SEGUNDO NOMBRE
	WALTER	-
MADRE	PRIMER NOMBRE	SEGUNDO NOMBRE

FECHA Y LUGAR DE NACIMIENTO	DIA	MES	AÑO	PAIS	LOCALIDAD o PROVINCIA	NACIONALIDAD Y ESTADO CIVIL
	23	3	58	URUGUAY	CANELONES.-	ORIENTAL-SOLTERO

1	OCUPACION	jornalero en distintos establecimientos de la zona por un lapso mayor a 10 años.-
2	DOMICILIO	Villa 25 de Agosto,por un lapso mayor a 10 años,-

		SERIE	NUMERO			DOC. de IDENT.
3	CREDENCIAL CIVICA	Q.H.F	2491	- - - -		119.279(Canelones)

PARA SER PRESENTADO ANTE LAS AUTORIDADES DE A.F.E.-
OBJETO DE LA TRAMITACION ~~ASPIRANTE~~ A INGRESO.-

1 - Consignar con precisión, lugar de trabajo o estudios los 10 últimos años.
2 - Consignar con precisión cada domicilio en los últimos 10 años.
3 - Consignar si ha tenido traslados y números anteriores.

A. Roberto Martinez
FIRMA DEL SOLICITANTE

COMISARIA SECCIONAL DILIG.No-103

Se eleva a la Dirección de Investigaciones. carece antecedentes-Tgos-Hgu Angel Acosta Barrios,or,sol,mayor de edad,C.I.75.019de S.José y William César Figueredo,or,cas.mayor de edad,C.I,Nro-32.772(Fda),ambos empleados.domiciliados en esta Villa.-

LOCALIDAD: 25 de Agosto.- FECHA: 21/4/980.-

Actuado en el L.R.con el Nro-202.-L.L.-

COMISARIO
EDUARDO H. BARCELO CABANA
COMISARIO

DIRECCION DE INVESTIGACIONES

CIUDAD	DIA	MES	AÑO
FLORIDA.-	19	5	8

Se hace constar que el titular de la presente solicitud registra las anotaciones, en el fichero de esta Dirección, que se adjuntan en el Numerado Simple Nº No registra, Je. Canelones y Bn.

DIRECCION DE INVESTIGACIONES
Numero de entrada 285
Fecha 24-4-89
HORA: 19.00'

EL DIRECTOR DE INVESTIGACIONES
~~Ing. Nº 2,~~ sin anotaciones.-
MARIO R. FLEITAS
OFICIAL AYUDANTE

.jwe.

D. N. I. DEPARTAMENTO Nº 3

132763

CIUDAD	DIA	MES	AÑO
	12	[illegible]	0

Se hace constar que el solicitante registra en el fichero de esta Dirección, las anotaciones que se adjuntan en Numerado Simple Nº [illegible] No 3
y por su [illegible]

2173

EL JEFE DEL DEPARTAMENTO Nº 3

SIN ANOTACIONES

S. I. D.	.....	CIUDAD	DIA	MES	AÑO

Se hace constar que el solicitante registra en el fichero de este Servicio las anotaciones que se adjuntan en Numerado Simple Nº .....

EL JEFE DEL S. I. D.

.....

D. N. I. I. . DEPARTAMENTO Nº 3	CIUDAD	DIA	MES	AÑO

Habiéndose tomado nota, se remite al Sr. Director de Investigaciones de la Jefatura de Policía de .....

EL JEFE DEL DEPTO. Nº 3

.....

DIRECCION DE INVESTIGACIONES	CIUDAD	DIA	MES	AÑO

Habiéndose tomado nota, se eleva al Sr. Delegado del S.I.D., para su consideración.

EL DIRECTOR DE INVESTIGACIONES

.....

DELEGACION DEL S. I. D.	CIUDAD	DIA	MES	AÑO
	FLORIDA	21	MAYO	1980

A	X	Expídase constancia — Art. 3º SERGIO E. SOSA
B		Expídase constancia — Art. 4º y remitir oficio a la repartición para la cual fue solicitada — Vuelva al S.I.D. con dos copias.
C		No se le expide constancia — Art. 6º y se remite oficio a la repartición para la cual fue solicitada. — Vuelva al S.I.D. con dos copias.

JEFATURA POLICIA
FLORIDA

SECRETARIA GENERAL

N.º ENTRADA: 361 HORA: 15,30

RECIBIDO HOY: 21/5/80

RUBRICA: .....

152763

S.I.D.
I.P.M. O y M F.05342

2173
Form. 670 A

JUNTA DE COMANDANTES
EN JEFE

SERVICIO DE INFORMACION DE DEFENSA

DEPARTAMENTO	DIA	MES	AÑO	N.o
FLORIDA	22	04	980	05/570

- SOLICITUD DE CONSTANCIA DE HABILITACION PARA CARGOS PUBLICOS -

TITULAR	APELLIDO PATERNO: FALERO	APELLIDO MATERNO: CEDRES
	PRIMER NOMBRE: ENRIQUE	SEGUNDO NOMBRE: - - - - - - - - -
PADRE	PRIMER NOMBRE: JULIAN	SEGUNDO NOMBRE: - - - - - - - - -
MADRE	PRIMER NOMBRE: VICTORIA	SEGUNDO NOMBRE: - - - - - - - - -

FECHA Y LUGAR DE NACIMIENTO	DIA	MES	AÑO	PAIS	LOCALIDAD o PROVINCIA	NACIONALIDAD Y ESTADO CIVIL
	20	06	925	URUGUAY	CARDAL-FLORIDA	oriental-casado

1	OCUPACION	Jornalero en diversos establecimientos de la zona desde 1950 hasta 1975 y hasta el presente en establecimiento del Sr. Américo Machín.-
2	DOMICILIO	Villa Cardal.-

3	CREDENCIAL CIVICA	SERIE	NUMERO		DOC. de IDENT.	
		C.H.R.	1.270	- - - - -		49.703 (Florida)

PARA SER PRESENTADO ANTE LAS AUTORIDADES DE: Intendencia Municipal de Florida.-
OBJETO DE LA TRAMITACION: Aspirante a Ingreso.-

1 - Consignar con precisión, lugar de trabajo o estudio los 10 últimos años.
2 - Consignar con precisión cada domicilio en los últimos 10 años.
3 - Consignar si ha tenido traslados y números anteriores.

Enrique Falero
FIRMA DEL SOLICITANTE

COMISARIA SECCIONAL DILIG N° 112

Se eleva a la Dirección de Investigaciones. Carece de antecedentes, testigos: Julio César Lemaisón y Walter Mango Sanguinetti, ambos orientales, mayores de edad, empleado y comerciante con C. I. 32.209 y 32.[illegible] respectivamente.-

COMISARIO

LOCALIDAD: Villa 25 de Agosto.- FECHA: 22-4-980

Ficheado en el I.R. con el Nro 209.

EDUARDO [illegible] CABANA
COMISARIO

DIRECCION DE INVESTIGACIONES

CIUDAD	DIA	MES	AÑO
FLORIDA.-	23	5	80

JEFATURA DE POLICIA DE FLORIDA
DIRECCION DE INVESTIGACIONES

=jwe=

Se hace constar que el titular de la presente solicitud registra las anotaciones, en el fichero de esta Dirección, que se adjuntan en el Numerado Simple N° No registran.-
Bs. Ing. No.2, negativo.-

EL DIRECTOR DE INVESTIGACIONES

MARIO R. FLEITAS
OFICIAL AYUDANTE

DIRECCION DE INVESTIGACIONES
Número de entrada 284
Fecha 24-4-80-
HORA: 19.00'

D.N.I. - DEPARTAMENTO Nº 3

CIUDAD	DIA	MES	AÑO
	[illegible]	[illegible]	[illegible]

132754

Se hace constar que el solicitante registra en el fichero de este Servicio las anotaciones que se adjuntan en Numerado Simple Nº

POR EL JEFE DEL DEPARTAMENTO N.o 3
y por su orden
2173

EL JEFE DEL DPTO. Nº 3

[illegible] DOMILLA

S.I.D.	.....	CIUDAD	DIA	MES	AÑO

Se hace constar que el solicitante registra en el fichero de este Servicio las anotaciones que se adjuntan en Numerado Simple Nº .....

EL JEFE DEL S.I.D.

.....

D.N.I.I. - DEPARTAMENTO Nº 3	CIUDAD	DIA	MES	AÑO

Habiéndose tomado nota, se remite al Sr. Director de Investigaciones de la Jefatura de Policía de .....

EL JEFE DEL DEPTO. Nº 3

.....

DIRECCION DE INVESTIGACIONES	CIUDAD	DIA	MES	AÑO

Habiéndose tomado nota, se eleva al Sr. Delegado del S.I.D. para su consideración

EL DIRECTOR DE INVESTIGACIONES

.....

DELEGACION DEL S.I.D.	CIUDAD FLORIDA	DIA 16	MES MAYO	AÑO 1980

A	X	Expídase constancia — Art. 2º
B		Expídase constancia — Art. 4º y remitir oficio a la repartición para la cual fue solicitada. Vuelva al S.I.D. con dos copias.
C		No se le expide constancia — Art. 6º y se remite oficio a la repartición para la cual fue solicitada. — Vuelva al S.I.D. con dos copias.

SERGIO E. SOSA

JEFATURA POLICIA
FLORIDA

SECRETARIA GENERAL

N.º ENTRADA: 335 HORA: 1600

RECIBIDO HOY: 16/5/80

RUBRICA:

2173

S.I.D.
J.P.M. O y M F. 05342

152764

Fórm. 670 A

JUNTA DE COMANDANTES
EN JEFE
SERVICIO DE INFORMACION DE DEFENSA

DEPARTAMENTO	DIA	MES	AÑO
Florida	20	3	980

Nº 04/486

- SOLICITUD DE CONSTANCIA DE HABILITACION PARA CARGOS PUBLICOS -

TITULAR	APELLIDO PATERNO: TORTEROLO	APELLIDO MATERNO: LEMES
	PRIMER NOMBRE: Beatriz	SEGUNDO NOMBRE: - - -
PADRE	PRIMER NOMBRE: Pedro	SEGUNDO NOMBRE: Omar
MADRE	PRIMER NOMBRE: María	SEGUNDO NOMBRE: Isabel

FECHA Y LUGAR DE NACIMIENTO	DIA	MES	AÑO	PAIS	LOCALIDAD o PROVINCIA	NACIONALIDAD Y ESTADO CIVIL
	20	12	956	Uruguay	Sarandí Grande	oriental-soltera

1	OCUPACION	de 1969 a 1975 Estudiante en Liceo Sarandí de 1976 Estudiante Escuela Universitaria Servicio Social (Mdeo) de 1977 a la fecha Labores.-
2	DOMICILIO	de 1969 a 1975 en calle Treinta y Tres No.957, ésta.- de 1976 a 1977 en calle Rivera casi Jakson (Mdeo) de 1978 a la fecha en calle Treinta y Tres No.957, ésta.-

3 CREDENCIAL CIVICA	SERIE	NUMERO		DOC. de IDENT.
	Q.C.A.	10589	No.	2.506.210-4(Florida

PARA SER PRESENTADO ANTE LAS AUTORIDADES DE ENSEÑANZA SECUNDARIA.-
OBJETO DE LA TRAMITACION ingresar como funcinaria administrativa.-

1º - Consignar con precisión, lugar de trabajo o estudios los 10 últimos años.
2º - Consignar con precisión cada domicilio en los últimos 10 años.
3º - Consignar si ha tenido traslados y números anteriores.

Beatriz Tortorolo
FIRMA DEL SOLICITANTE

JEFATURA DE POLICIA DE FLORIDA SECCION 4ta

COMISARIA SECCIONAL 4ta — Se eleva a la Dirección de Investigaciones. (CARECE DE ANTECEDENTES)

Dilig.No. 178 Testigos: Teresita Lilian GONZALEZ RODRIGUEZ,o,c, 24 años,C.I.29.374(Fda),c.c.Q.C.A. 10170,dom.Edina Ferreira de Molina No.835 de ésta.- y Lidia Mabel SEIJAS CAMEJO,o.s.28,C.I.No.27.260,c.c.Q.C.A. 9299,domAndres Romero S/N ésta.-

LOCALIDAD: Sarandí Grande FECHA: 20/3/980.-

COMISARIO
ALFREDO O. GABAGORRI
COMISARIO

ENTRADA No. 196

DIRECCION DE INVESTIGACIONES	CIUDAD	DIA	MES	AÑO
	FLORIDA	15	4	80

Se hace constar que el titular de la presente solicitud registra las anotaciones, en el fichero de esta Dirección, que se adjuntan en el Numerado Simple Nº CARECE. Je.Mdeo y Bat Ing.No,2, sin enotaciones.

JEFATURA DE POLICIA DE FLORIDA DIRECCION INVESTIGACIONES hof.

EL DIRECTOR DE INVESTIGACIONES
MARIO R. FLEITAS
OFICIAL AYUDANTE

DIRECCION DE INVESTIGACIONES
Número de entrada 180
Fecha 21-3-80

D. N. I. I. - DEPARTAMENTO Nº 3

CIUDAD	DIA	MES	AÑO
	12	JUN.	1980

152765

Se hace constar que el solicitante registra en el fichero de esta Dirección, las anotaciones que se adjuntan en Numerado Simple Nº .....

EL JEFE DEL DEPARTAMENTO Nº 3

POR EL JEFE DEL DEPARTAMENTO N.o 3
Y por su orden
2173

S. I. D.	.....	CIUDAD	DIA	MES	AÑO

Se hace constar que el solicitante registra en el fichero de este Servicio las anotaciones que se adjuntan en Numerado Simple Nº .....

EL JEFE DEL S. I. D.

.....

D. N. I. I. - DEPARTAMENTO Nº 3	CIUDAD	DIA	MES	AÑO

Habiéndose tomado nota, se remite al Sr. Director de Investigaciones de la Jefatura de Policía de .....

EL JEFE DEL DEPTO. Nº 3

.....

DIRECCION DE INVESTIGACIONES	CIUDAD	DIA	MES	AÑO

Habiéndose tomado nota, se eleva al Sr. Delegado del S.I.D., para su consideración.

EL DIRECTOR DE INVESTIGACIONES

.....

DELEGACION DEL S. I. D.	CIUDAD FLORIDA	DIA 23	MES ABR.	AÑO 1900

A	X	Expídase constancia — Art. 2º.
B		Expídase constancia — Art. 4º y remitir oficio a la repartición para la cual fue solicitada — Vuelva al S.I.D. con dos copias.
C		No se le expide constancia — Art. 6º y se remite oficio a la repartición para la cual fue solicitada. — Vuelva al S.I.D. con dos copias.

SERGIO E. SOSA

JEFATURA POLICIA
FLORIDA

SECRETARIA GENERAL

N.º ENTRADA: 237 HORA: 8 a.m.

RECIBIDO HOY: 23/4/00

RUBRICA: .....

2173

S.I.D.
J.P.M. O y M F.05342

152765

Fórm. 670 A

JUNTA DE COMANDANTES
EN JEFE
SERVICIO DE INFORMACION DE DEFENSA

DEPARTAMENTO	DIA	MES	AÑO
Florida	10	12	979

Nº 04/410

- SOLICITUD DE CONSTANCIA DE HABILITACION PARA CARGOS PUBLICOS -

TITULAR	APELLIDO PATERNO: YORDANOFF	APELLIDO MATERNO: STOPINGI
	PRIMER NOMBRE: Pedro	SEGUNDO NOMBRE: Ivan.-
PADRE	PRIMER NOMBRE: Jorge	SEGUNDO NOMBRE: - - -
MADRE	PRIMER NOMBRE: María	SEGUNDO NOMBRE: Maruja

FECHA Y LUGAR DE NACIMIENTO	DIA	MES	AÑO	PAIS	LOCALIDAD o PROVINCIA	NACIONALIDAD Y ESTADO CIVIL
	29	4	944	Uruguay	Sarandí Grande	oriental-divorciado

1	OCUPACION	desde 1969 a 1973 empleado Molino Frabacini (Sdí Gde), del 73 al 78 jornalero, del 78 a Octubre del 79 empleado Rural Establecimiento VIDAL en Sdí Gde, y de Octubre del 79 a la fecha empleado Municipal (Fda)
2	DOMICILIO	calle Avenida Artigas No.390 de Sarandí Grande.-

		SERIE	NUMERO		DOC. de IDENT.
3	CREDENCIAL CIVICA	Q.C.A.	8801	No.-	381.606 (Montevideo)

PARA SER PRESENTADO ANTE LAS AUTORIDADES DE Intendencia Municipal de Florida.-
OBJETO DE LA TRAMITACION ser funcionario de la misma.-

JEFATURA DE POLICIA 4º SECCION FLORIDA

1 - Consignar con precisión, lugar de trabajo o estudios los 10 últimos años.
2 - Consignar con precisión cada domicilio en los últimos 10 años.
3 - Consignar si ha tenido traslados y números anteriores.

Pedro Ivan Yordanoff
FIRMA DEL SOLICITANTE

Dilig.No. COMISARIA SECCIONAL 4ta. Se eleva a la Dirección de Investigaciones., (CARECIENDO DE ANTECEDENTES)
Testigos: Ubil CORREA CASAVIEJA,o,c,40,C.I.40.609(Fda)
y Artigas Reyes FUNDARENA PAREDES,o,s,44,C.I.65.731, ambos domiciliados en esta ciudad.
Entrada No. 1171

LOCALIDAD: Sarandí Grande FECHA: 11/12/979.-

COMISARIO
.....
ALFREDO C. CARAGORRI
COMISARIO

DIRECCION DE INVESTIGACIONES

CIUDAD	DIA	MES	AÑO
FLORIDA	13	1	980

JEFATURA DE POLICIA DIRECCION DE INVESTIGACIONES FLORIDA

Se hace constar que el titular de la presente solicitud registra las anotaciones, en el fichero de esta Dirección, que se adjuntan en el Numerado Simple Nº NO REGISTRA.- Jc- Hcdos. y Ms.
Ing. Ires 2, sin anotaciones.-

EL DIRECTOR DE INVESTIGACIONES

DIRECCION DE INVESTIGACIONES
Numerado Simple 6717
13-02-79

D. N. I. I. - DEPARTAMENTO Nº 3 152766

CIUDAD	DIA	MES	AÑO
	13	2	980

Se hace constar que el solicitante registra en el fichero de esta Dirección, las anotaciones que se adjuntan en Numerado Simple Nº DEPARTAMENTO N.o.3
y por su orden 2173

EL JEFE DEL DEPARTAMENTO Nº 3

SIN ANOTACIONES

Pedro [illegible] BONILLA
SUB - COMISARIO

S. I. D.	.....	CIUDAD	DIA	MES	AÑO

Se hace constar que el solicitante registra en el fichero de este Servicio las anotaciones que se adjuntan en Numerado Simple Nº .....

EL JEFE DEL S. I. D.

.....

D. N. I. I. . DEPARTAMENTO Nº 3	CIUDAD	DIA	MES	AÑO

Habiéndose tomado nota, se remite al Sr. Director de Investigaciones de la Jefatura de Policía de .....

EL JEFE DEL DEPTO. Nº 3

.....

DIRECCION DE INVESTIGACIONES	CIUDAD	DIA	MES	AÑO

Habiéndose tomado nota, se eleva al Sr. Delegado del S.I.D., para su consideración.

EL DIRECTOR DE INVESTIGACIONES

.....

DELEGACION DEL S. I. D.	CIUDAD	DIA	MES	AÑO
	FLORIDA	07	FEB.	1980

A	X	Expídase constancia — Art. 2º. Sergio E. Sosa
B		Expídase constancia — Art. 4º y remitir oficio a la repartición para la cual fue solicitada — Vuelva al S.I.D. con dos copias.
C		No se le expide constancia — Art. 6º y se remite oficio a la repartición para la cual fue solicitada. — Vuelva al S.I.D. con dos copias.

JEFATURA POLICIA
FLORIDA

SECRETARIA GENERAL

N.º ENTRADA: 80 HORA: 10.05

RECIBIDO HOY: 7/2/80

RUBRICA:

S.I.D.
I.P.M. O y M F.05342

152766

2173
Fórm. 670 A

JUNTA DE COMANDANTES
EN JEFE
SERVICIO DE INFORMACION DE DEFENSA

DEPARTAMENTO	DIA	MES	AÑO
Florida	18	12	979

Nº 04/412

- SOLICITUD DE CONSTANCIA DE HABILITACION PARA CARGOS PUBLICOS -

TITULAR	APELLIDO PATERNO: FERRO	APELLIDO MATERNO: FERREIRA.	
	PRIMER NOMBRE: Elsa	SEGUNDO NOMBRE: Iris	
PADRE	PRIMER NOMBRE: Carlos	SEGUNDO NOMBRE: Flore	
MADRE	PRIMER NOMBRE: María	SEGUNDO NOMBRE: Elda	

FECHA Y LUGAR DE NACIMIENTO	DIA	MES	AÑO	PAIS	LOCALIDAD o PROVINCIA	NACIONALIDAD Y ESTADO CIVIL
	31	05	1957	R.O. Uruguay	11ra.Sec.Pavsandú	oriental-soltera.-

1	OCUPACION	de 1969 a 1974 Estudiante.- " 1975 al presente, Labores.-
2	DOMICILIO	de 1969 a la fecha, calle Treinta y Tres No.877.-

		SERIE	NUMERO		DOC. de IDENT.	
3	CREDENCIAL CIVICA	Q.C.A.	10.465	no		34.197. Florida

PARA SER PRESENTADO ANTE LAS AUTORIDADES DE: Ministerio de Transporte y Obras Públicas
OBJETO DE LA TRAMITACION: Aspirante a Ingreso.-

1 - Consignar con precisión, lugar de trabajo o estudios los 10 últimos años.
2 - Consignar con precisión cada domicilio en los últimos 10 años.
3 - Consignar si ha tenido traslados y números anteriores.

FIRMA DEL SOLICITANTE

JEFATURA DE POLICIA DE FLORIDA

COMISARIA SECCIONAL 4ta.
Dilig.No. 3077

Se eleva a la Dirección de Investigaciones

Testigos:María Elisa GARCIA IRIGOYEN,o.s.38 años,labores,C.I.57.418(Dpto),c.c.Q.C.A.8713,dom.calle I.Ribas 1072, y Miriam Teresa CANZANI GARCIA, o.s,22,labores, C.I.38422(Fda)c.c.Q.C.A.10.526, dom.calle I.Ribas 107? la misma es una persona de buenas costumbres, conociéndole hace 20 y 12 años respectivamente.-

LOCALIDAD: Sarandí Grande FECHA: 18/12/979.-
Entrado con el No.1173.-

COMISARIO
ALFREDO C. GARAGORRI
COMISARIO

DIRECCION DE INVESTIGACIONES

CIUDAD	DIA	MES	AÑO
FLORIDA.-	15	1	80

JEFATURA DE POLICIA DE FLORIDA
DIRECCION DE INVESTIGACIONES

Se hace constar que el titular de la presente solicitud registra las anotaciones, en el fichero de esta Dirección, que se adjuntan en el Numerado Simple Nº B. m. 26 00 86.-

EL DIRECTOR DE INVESTIGACIONES
MARIO R. FLEITAS
OFICIAL AYUDANTE

DIRECCION DE INVESTIGACIONES
Número de entrada 6712
Fecha 24 - 12 - 79

D. N. I. DEPARTAMENTO Nº 3

CIUDAD	DIA	MES	AÑO

152767

Se hace constar que el solicitante registra en el fichero de esta Dirección, las anotaciones que se adjuntan en Numerado Simple Nº

POR EL JEFE DEL DEPARTAMENTO Nº 3
y por su orden 2173

EL JEFE DEL DEPARTAMENTO Nº 3

SIN ANOTACIONES

S. I. D.	.....	CIUDAD	DIA	MES	AÑO

Se hace constar que el solicitante registra en el fichero de este Servicio las anotaciones que se adjuntan en Numerado Simple Nº .....

EL JEFE DEL S. I. D.

.....

D. N. I. I. - DEPARTAMENTO Nº 3		CIUDAD	DIA	MES	AÑO

Habiéndose tomado nota, se remite al Sr. Director de Investigaciones de la Jefatura de Policía de .....

EL JEFE DEL DEPTO. Nº 3

.....

DIRECCION DE INVESTIGACIONES		CIUDAD	DIA	MES	AÑO

Habiéndose tomado nota, se eleva al Sr. Delegado del S.I.D., para su consideración.

EL DIRECTOR DE INVESTIGACIONES

.....

DELEGACION DEL S. I. D.		CIUDAD	DIA	MES	AÑO
		FLORIDA	07	FEB.	19

A	X	Expídase constancia — Art. 2º. SERGIO E. SOSA
B		Expídase constancia — Art. 4º y remitir oficio a la repartición para la cual fue solicitada — Vuelva al S.I.D. con dos copias.
C		No se le expide constancia — Art. 6º y se remite oficio a la repartición para la cual fue solicitada. — Vuelva al S.I.D. con dos copias.

JEFATURA POLICIA — SECRETARIA GENERAL
FLORIDA

N.º ENTRADA: 51 HORA: 10 hs.

RECIBIDO HOY: 7/2/80

RUBRICA:

2173

S.I.D.
J.P.M. O y M F.05342

152767

Fórm.. 670 A

POLICIA DE FLORIDA
SECCIONAL CUARTA.-

" AÑO DEL SESQUICENTENARIO DE LA POLICIA "

E. m. Nº 260085

DILIG.No.1079/979.-

Sarandí Grande, Diciembre 20 de 1979.

JEFATURA DE POLICIA 4º SECCION FLORIDA

SEÑOR DIRECTOR DE INVESTIGACIONES DEL DEPARTAMENTO.-

Señor Director:

La solicitante proviene de familia de tendencia izquierdista, no obstante ello, no la registramos con // enotaciones negativas en éste.-

Saluda a usted atte.-

ALFREDO F. GARAGORRI
COMISARIO

JEFATURA DE POLICIA DIRECCION DE INVESTIGACIONES FLORIDA

DIRECCION DE INVESTIGACIONES.- DILIG.No.147/fev.-

FLORIDA, 15 de enero de 1980.-

Señor Jefe:

Cúmpleme llevar a su conocimiento que la señorita Elsa Iris FERROU FERREIRA, carece de constancias // negativas en los ficheros Policiales de Inteligencia de esta Dependencia; como así también en el Batallón de Ingenieros No. 3.-.-.-

JUNTA DE COMANDANTES
EN JEFE
SERVICIO DE INFORMACION DE DEFENSA

DEPARTAMENTO	DIA	MES	AÑO
Florida	8	1	980

Nº 04/413

- SOLICITUD DE CONSTANCIA DE HABILITACION PARA CARGOS PUBLICOS -

	APELLIDO PATERNO	APELLIDO MATERNO
TITULAR	CUENCA	BIA
	PRIMER NOMBRE	SEGUNDO NOMBRE
	Silvana	Marylena
PADRE	PRIMER NOMBRE	SEGUNDO NOMBRE
	José	María
MADRE	PRIMER NOMBRE	SEGUNDO NOMBRE
	María	Cristina

FECHA Y LUGAR DE NACIMIENTO	DIA	MES	AÑO	PAIS	LOCALIDAD o PROVINCIA	NACIONALIDAD Y ESTADO CIVIL
	29	10	961	Uruguay	Sarandí Grande	oriental- solter[illegible]

1	OCUPACION	De 1969 a la fecha estudiante en Sarandí Grande.-
2	DOMICILIO	Calle 18 de Julio No.818 Sarandí Grande.-

		SERIE	NUMERO			
3	CREDENCIAL CIVICA	C.C.A.	10.836	Florida	DOC. de IDENT.	53.589 (Florida)

4.º PARA SER PRESENTADO ANTE LAS AUTORIDADES DE INSTITUTO NORMAL DE FLORIDA.-
OBJETO DE LA TRAMITACION infreso como estudiante.-

JEFATURA DE POLICIA FLORIDA SECCION

1- Consignar con precisión, lugar de trabajo o estudios los 10 últimos años.
2- Consignar con precisión cada domicilio en los últimos 10 años.
3- Consignar si ha tenido traslados y números anteriores.

FIRMA DEL SOLICITANTE

COMISARIA SECCIONAL [illegible] DET. 83 DILIG. 84

Se eleva a la Dirección de Investigaciones. CARECIENDO DE ANTECEDENTES.- Testigos: Dorotea SEGREDO MARTINEZ, o.c.53, C.I. 49.497, domiciliada calle Fontes Arrillaga S/N y América Beatriz SEGREDO MARTINEZ, o.c, 41, C.I. 18.954, domiciliada calle Logroño S/N, Ambas de esta ciudad.- La misma es una persona de buenas costumbres, conociéndola hace 12 y 15 años.-

LOCALIDAD: Sarandí Grande.- FECHA: 8/1/1980.-

COMISARIO

ALFREDO C. GARAGORRI

DIRECCION DE INVESTIGACIONES

CIUDAD	DIA	MES	AÑO
FLORIDA.-	28	1	80

JEFATURA DE POLICIA FLORIDA DIRECCION DE INVESTIGACIONES

Se hace constar que el titular de la presente solicitud registra las anotaciones, en el fichero de esta Dirección, que se adjuntan en el Numerado Simple Nº No registra.-

Bn. Ing. Nº 2, sin anotaciones.-

EL DIRECTOR DE INVESTIGACIONES

MARIO R. FLEITAS
OFICIAL AYUDANTE

DIRECCION DE INVESTIGACIONES
Número de entrada 10
Fecha 10-1-80

-jwe-

D. N. I. I. - DEPARTAMENTO Nº 3

CIUDAD	DIA	MES	AÑO

132768

Dirección Nacional de Identificación - Depto. Nº 3 - Sec. Cons.-Hab.-C. Público - Florida

Se hace constar que el solicitante registra en el fichero de esta Dirección, las anotaciones que se adjuntan en Numerado Simple Nº .....

EL JEFE DEL DEPARTAMENTO Nº 3

SIN ANOTACIONES

POR EL JEFE DEL DEPARTAMENTO N.o 3
y por su orden
2173

Danilo GONZALEZ BARRILLA

S. I. D..	CIUDAD	DIA	MES	AÑO

Se hace constar que el solicitante registra en el fichero de este Servicio las anotaciones que se adjuntan en Numerado Simple Nº .....

EL JEFE DEL S. I. D.

.....

D. N. I. I. . DEPARTAMENTO Nº 3	CIUDAD	DIA	MES	AÑO

Habiéndose tomado nota, se remite al Sr. Director de Investigaciones de la Jefatura de Policía de .....

EL JEFE DEL DEPTO. Nº 3

.....

DIRECCION DE INVESTIGACIONES	CIUDAD	DIA	MES	AÑO

Habiéndose tomado nota, se eleva al Sr. Delegado del S.I.D., para su consideración.

EL DIRECTOR DE INVESTIGACIONES

.....

DELEGACION DEL S. I. D.	CIUDAD	DIA	MES	AÑO
	FLORIDA	07	FEB.	80

A	X	Expídase constancia — Art. 2º. Raul Segovia SERGIO E. SOSA
B		Expídase constancia — Art. 4º y remitir oficio a la repartición para la cual fue solicitada — Vuelva al S.I.D. con dos copias.
C		No se le expide constancia — Art. 6º y se remite oficio a la repartición para la cual fue solicitada. — Vuelva al S.I.D. con dos copias.

JEFATURA POLICIA
FLORIDA

SECRETARIA GENERAL

N.º ENTRADA: 49 HORA: 10:00'

RECIBIDO HOY: 7/2/80

RUBRICA: JB

S.I.D.
J.P.M. O y M F.05342

152768

2173

Fórm.. 670 A

JUNTA DE COMANDANTES
EN JEFE
SERVICIO DE INFORMACION DE DEFENSA

DEPARTAMENTO	DIA	MES	AÑO
Florida	14	1	980

Nº 04/414

- SOLICITUD DE CONSTANCIA DE HABILITACION PARA CARGOS PUBLICOS -

TITULAR	APELLIDO PATERNO: MARTINEZ	APELLIDO MATERNO: MUTAY.
	PRIMER NOMBRE: Silvia	SEGUNDO NOMBRE: Myrian
PADRE	PRIMER NOMBRE: Evaristo	SEGUNDO NOMBRE: Ariel
MADRE	PRIMER NOMBRE: Teresa	SEGUNDO NOMBRE: Nelvis

FECHA Y LUGAR DE NACIMIENTO	DIA	MES	AÑO	PAIS	LOCALIDAD o PROVINCIA	NACIONALIDAD Y ESTADO CIVIL
	23	9	961	Uruguay	Sarandí Grande	oriental-soltera

1	OCUPACION	desde 1969 a la fecha Estudiante en Sarandí Grande.-
2	DOMICILIO	calle Treinta y Tres No.669 de esta ciudad.-

3	CREDENCIAL CIVICA	SERIE	NUMERO		DOC. de IDENT.
		Q.C.A.	10.835	No.	53.506 (Florida)

JEFATURA DE POLICIA 4º SECCION FLORIDA

PARA SER PRESENTADO ANTE LAS AUTORIDADES DE Instituto Normal de Florida.-
OBJETO DE LA TRAMITACION para ingresar como Estudiante.-

1 - Consignar con precisión, lugar de trabajo o estudios los 10 últimos años.
2 - Consignar con precisión cada domicilio en los últimos 10 años.
3 - Consignar si ha tenido traslados y números anteriores.

FIRMA DEL SOLICITANTE

COMISARIA SECCIONAL 4ta. No. 31

Se eleva a la Dirección de Investigaciones. (CARECIENDO DE ANTECEDENTES)
Dilig. Testigos: María Celina IRURETA de BRAVO,c,c,45,C.I.No. 20.027,Q.C.A.6079,dom.Durazno S/N y Cesar Grauert MENDEZ GALUSSO,c,c,45,C.I.No.38.756, Q.C.A.6048,dom.C.Jaumandreu No.639, la misma es una persona de buenas costumbres.-

LOCALIDAD: Sarandí Grande FECHA: 14/1/980

COMISARIO
ALFREDO C. GARAGORRI
COMISARIO

EN Nº 32

DIRECCION DE INVESTIGACIONES

CIUDAD	DIA	MES	AÑO
FLORIDA	6	2	980

JEFATURA DE POLICIA DIRECCION DE INVESTIGACIONES FLORIDA

Se hace constar que el titular de la presente solicitud registra las anotaciones, en el fichero de esta Dirección, que se adjuntan en el Numerado Simple Nº NO REGISTRA.-
Ba.Ing. No.2, sin anotaciones.-
cad.

EL DIRECTOR DE INVESTIGACIONES

DIRECCION DE INVESTIGACIONES
Número de entrada 27
Fecha 18-1-80-

D. N. I. I. . DEPARTAMENTO Nº 3

152769

CIUDAD	DIA	MES	AÑO
	12	JUN.	1980

Se hace constar que el solicitante registra en el fichero de esta Dirección, las anotaciones que se adjuntan en Numerado Simple Nº

EL JEFE DEL DEPARTAMENTO Nº 3

POR EL JEFE DEL DEPARTAMENTO N.o 3
y por su orden
2173

S. I. D.	.....	CIUDAD	DIA	MES	AÑO

Se hace constar que el solicitante registra en el fichero de este Servicio las anotaciones que se adjuntan en Numerado Simple Nº .....

EL JEFE DEL S. I. D.

.....

D. N. I. I. - DEPARTAMENTO Nº 3.	CIUDAD	DIA	MES	AÑO

Habiéndose tomado nota, se remite al Sr. Director de Investigaciones de la Jefatura de Policía de .....

EL JEFE DEL DEPTO. Nº 3

.....

DIRECCION DE INVESTIGACIONES	CIUDAD	DIA	MES	AÑO

Habiéndose tomado nota, se eleva al Sr. Delegado del S.I.D., para su consideración.

EL DIRECTOR DE INVESTIGACIONES

.....

DELEGACION DEL S. I. D.	CIUDAD	DIA	MES	AÑO
	FLORIDA	08	FEB.	1960

A	X	Expídase constancia — Art. 2º. — Cnel Segovia — SERGIO E. SOSA
B		Expídase constancia — Art. 4º y remitir oficio a la repartición para la cual fue solicitada — Vuelva al S.I.D. con dos copias.
C		No se le expide constancia — Art. 6º y se remite oficio a la repartición para la cual fue solicitada. — Vuelva al S.I.D. con dos copias.

JEFATURA POLICIA
FLORIDA

SECRETARIA GENERAL

N.º ENTRADA: 71 HORA: 12.15'

REMITIDO HOY: 8/2/60

RUBRICA:

2173

S.I.D.
I.P.M. O y M F.05342

132769

Fórm.. 670 A

JUNTA DE COMANDANTES
EN JEFE
SERVICIO DE INFORMACION DE DEFENSA

DEPARTAMENTO	DIA	MES	AÑO
Florida	19	1	980

Nº 04/415

- SOLICITUD DE CONSTANCIA DE HABILITACION PARA CARGOS PUBLICOS -

TITULAR	APELLIDO PATERNO: GARCIA	APELLIDO MATERNO: GARCIA.
	PRIMER NOMBRE: Nicomedes	SEGUNDO NOMBRE: Wilfredo
PADRE	PRIMER NOMBRE: Nicomedes	SEGUNDO NOMBRE: - - -
MADRE	PRIMER NOMBRE: María	SEGUNDO NOMBRE: - - -

FECHA Y LUGAR DE NACIMIENTO	DIA	MES	AÑO	PAIS	LOCALIDAD o PROVINCIA	NACIONALIDAD Y ESTADO CIVIL
	1	8	955	Uruguar	Pantanoso del Sauce	-oriental-soltero

1	OCUPACION	desde 1969 a 1976 Peón Rural, 10ma.Sección Florida.- " 1976 a 1979 " " , 13a. " " " 1979 a 1980 " " 4ta. " " .-Sarandí Grande.-
2	DOMICILIO	desde 1969 a 1976 paraje Pantanoso del Sauce.- " 1976 a 1979 " Chacras Viejas, 13 Sección Florida.- " 1979 a fecha, calle Lavalleja S/N de Sarandí Grande.
3	CREDENCIAL CIVICA	SERIE: Q.F.E. — NUMERO: 3501 — No. — DOC. de IDENT.: 54.254 (Florida)

JEFATURA DE POLICIA 4ª SECCION FLORIDA

PARA SER PRESENTADO ANTE LAS AUTORIDADES DE INTENDENCIA MUNICIPAL DE FLORIDA.-
OBJETO DE LA TRAMITACION ingresar como empleado.-

1 - Consignar con precisión, lugar de trabajo o estudios los 10 últimos años.
2 - Consignar con precisión cada domicilio en los últimos 10 años.
3 - Consignar si ha tenido traslados y números anteriores.

Wilfredo N García
FIRMA DEL SOLICITANTE

COMISARIA SECCIONAL 4ta. Dilig. Nº 36

Se eleva a la Dirección de Investigaciones. (CARECIENDO DE ANTECEDENTES) Testigos: Miguel Albano FERNANDEZ,o,c,49,Jornalero, C.I.43.394,Q.C.A.5560, dom.Lavalleja 734 Sdí Gde., y Juan Miguel ALBANO,o,c,50,Jornalero,C.I.47.694,Q.C.A.5509,dom.Oficial S/N Sarandí Grande.-

COMISARIO

LOCALIDAD: Sarandí Grande FECHA: 19/1/980

JUAN GARCIA ECHEVERRIA
OFICIAL AYTE.

DT. Nº 38

DIRECCION DE INVESTIGACIONES

CIUDAD	DIA	MES	AÑO
FLORIDA.----------	6	2	980

DIRECCION DE INVESTIGACIONES - Sec. Cons.-Hab.-C. Público - Jefatura

Se hace constar que el titular de la presente solicitud registra las anotaciones, en el fichero de esta Dirección, que se adjuntan en el Numerado Simple Nº NO REGISTRA.-
Bs.Inf.No.2, sin anotaciones.-

EL DIRECTOR DE INVESTIGACIONES

DIRECCION DE INVESTIGACIONES
Número de entrada 39
Fecha 23-1-80-

cad.-

D. N. I. I. DEPARTAMENTO Nº 3

132770

CIUDAD	DIA	MES	AÑO
	12	1	980

Se hace constar que el solicitante registra en el fichero de esta Dirección, las anotaciones que se adjuntan en Numerado Simple Nº .....

POR EL JEFE DEL DEPARTAMENTO N.o 3
y por su orden 2173

EL JEFE DEL DEPARTAMENTO Nº 3

SIN ANOTACIONES.....

Benito GONZALEZ BONILLA
SUB - COMISARIO

S. I. D.	.....		CIUDAD	DIA	MES	AÑO

Se hace constar que el solicitante registra en el fichero de este Servicio las anotaciones que se adjuntan en Numerado Simple Nº .....

EL JEFE DEL S. I. D.

.....

D. N. I. I. - DEPARTAMENTO Nº 3		CIUDAD	DIA	MES	AÑO

Habiéndose tomado nota, se remite al Sr. Director de Investigaciones de la Jefatura de Policía de .....

EL JEFE DEL DEPTO. Nº 3

.....

DIRECCION DE INVESTIGACIONES		CIUDAD	DIA	MES	AÑO

Habiéndose tomado nota, se eleva al Sr. Delegado del S.I.D., para su consideración.

EL DIRECTOR DE INVESTIGACIONES

.....

DELEGACION DEL S. I. D.		CIUDAD	DIA	MES	AÑO
		FLORIDA	08	FEB.	80

A	X	Expídase constancia — Art. 2º.
B		Expídase constancia — Art. 4º y remitir oficio a la repartición para la cual fue solicitada — Vuelva al S.I.D. con dos copias.
C		No se le expide constancia — Art. 6º y se remite oficio a la repartición para la cual fue solicitada. — Vuelva al S.I.D. con dos copias.

Cnel Segovia
SERGIO E. SOSA

JEFATURA POLICIA — SECRETARIA GENERAL
FLORIDA

N.º ENTRADA: 72 HORA: 1215

RECIBIDO HOY: 8/2/80

S.I.D.
I.P.M. O y M F.05342

2173
Fórm. 670 A

152770

JUNTA DE COMANDANTES
EN JEFE
SERVICIO DE INFORMACION DE DEFENSA

DEPARTAMENTO	DIA	MES	AÑO
FLORIDA	19	1	980

Nº 04/416

- SOLICITUD DE CONSTANCIA DE HABILITACION PARA CARGOS PUBLICOS -

TITULAR	APELLIDO PATERNO: BATISTA	APELLIDO MATERNO: QUESADA.
	PRIMER NOMBRE: Cesar	SEGUNDO NOMBRE: Andresito
PADRE	PRIMER NOMBRE: Andres	SEGUNDO NOMBRE: Felipe
MADRE	PRIMER NOMBRE: Juana	SEGUNDO NOMBRE: Olga.

FECHA Y LUGAR DE NACIMIENTO	DIA	MES	AÑO	PAIS	LOCALIDAD o PROVINCIA	NACIONALIDAD Y ESTADO CIVIL
	8	11	955	Uruguay	Sarandí Grande	oriental-casado.

1	OCUPACION	desde 1969 a 1972, Jornalero en Sarandí Grande, desde 1980 (Enero 18) empleado Intendencia Municipal de Florida.-
2	DOMICILIO	desde 1969 a 1976 ruta 42 Km.139/500 (Sarandí Grande) desde 1977 a la fecha calle Treinta y Tres No.1127 de esta ciudad.-

		SERIE	NUMERO			
3	CREDENCIAL CIVICA	Q.C.A.	10.275	No.	DOC. de IDENT.	40.543 (Florida)

JEFATURA DE POLICIA DE FLORIDA

PARA SER PRESENTADO ANTE LAS AUTORIDADES DE Intendencia Municipal de Florida
A OBJETO DE LA TRAMITACION ingresar como empleado.-

1 - Consignar con precisión, lugar de trabajo o estudios los 10 últimos años.
2 - Consignar con precisión cada domicilio en los últimos 10 años.
3 - Consignar si ha tenido traslados y números anteriores.

FIRMA DEL SOLICITANTE

COMISARIA SECCIONAL 4ta.
DILIG.No. 40

Se eleva a la Dirección de Investigaciones. (CARECE DE ANTECEDENTES).-
Testigos: Amador Zenón RUNCO CEDREZ,c,c,71,C.I.No. // 40.429,c.c.Q.C.A. No.1255, dom.Treinta y Tres 1119 Sdí Gde., y Crobi Rosendo GAYOL GONZALEZ,c,v,33,C.I.No.48.115,c.c.N.L.B.10987,dom.Barrio Nuevo París de Sarandí Grande.-

LOCALIDAD: Sarandí Grande FECHA: 19/1/980

COMISARIO

JUAN GARCIA ECHEVERRIA
OFICIAL AYTE.

Entrada No. 41

DIRECCION DE INVESTIGACIONES

CIUDAD: FLORIDA — DIA: 6 — MES: 2 — AÑO: 980

JEFATURA DE POLICIA DE FLORIDA — DIRECCION DE INVESTIGACIONES

Se hace constar que el titular de la presente solicitud registra las anotaciones, en el fichero de esta Dirección, que se adjuntan en el Numerado Simple Nº NO REGISTRA.- ING.No.2, sin anotaciones.-

EL DIRECTOR DE INVESTIGACIONES

DIRECCION DE INVESTIGACIONES
Número de entrada 40
Fecha 23-1-80-

D. N. I. I. - DEPARTAMENTO Nº 3

152771

CIUDAD — DIA: 12 — MES: 1 — AÑO: 980

Se hace constar que el solicitante registra en el fichero de esta Dirección, las anotaciones que se adjuntan en Numerado Simple Nº .....

EL JEFE DEL DEPARTAMENTO Nº 3

2173

SIN ANOTACIONES

S. I. D.	.....	CIUDAD	DIA	MES	AÑO

Se hace constar que el solicitante registra en el fichero de este Servicio las anotaciones que se adjuntan en Numerado Simple Nº .....

EL JEFE DEL S. I. D.

.....

D. N. I. I. . DEPARTAMENTO Nº 3	CIUDAD	DIA	MES	AÑO

Habiéndose tomado nota, se remite al Sr. Director de Investigaciones de la Jefatura de Policía de .....

EL JEFE DEL DEPTO. Nº 3

.....

DIRECCION DE INVESTIGACIONES	CIUDAD	DIA	MES	AÑO

Habiéndose tomado nota, se eleva al Sr. Delegado del S.I.D., para su consideración.

EL DIRECTOR DE INVESTIGACIONES

.....

DELEGACION DEL S, I. D.	CIUDAD FLORIDA	DIA 08	MES FEB.	AÑO 80

A	X	Expídase constancia — Art. 2º.

SERGIO E. SOSA

B		Expídase constancia — Art. 4º y remitir oficio a la repartición para la cual fue solicitada. — Vuelva al S.I.D. con dos copias.

C		No se le expide constancia — Art. 6º y se remite oficio a la repartición para la cual fue solicitada. — Vuelva al S.I.D. con dos copias.

JEFATURA POLICIA
FLORIDA

SECRETARIA GENERAL

N.º ENTRADA: 23 HORA: 12.15

RECIBIDO HOY: 8/2/80

RUBRICA:

2173

S.I.D.
I.P.M. O y M F.05342

Fórm.. 670 A

152771

JUNTA DE COMANDANTES
EN JEFE
SERVICIO DE INFORMACION DE DEFENSA

DEPARTAMENTO	DIA	MES	AÑO
Florida	23	1	980

Nº 04/417

N I

SOLICITUD DE CONSTANCIA DE HABILITACION PARA CARGOS PUBLICOS -

TITULAR	APELLIDO PATERNO: MARTINEZ	APELLIDO MATERNO: VIDAL.-	
	PRIMER NOMBRE: Hugo	SEGUNDO NOMBRE: Alberto.	
PADRE	PRIMER NOMBRE: Marcos	SEGUNDO NOMBRE: Evangelista (fallecido)	
MADRE	PRIMER NOMBRE: Maria	SEGUNDO NOMBRE: Adelaida (")	

FECHA Y LUGAR DE NACIMIENTO	DIA	MES	AÑO	PAIS	LOCALIDAD o PROVINCIA	NACIONALIDAD Y ESTADO CIVIL
	24	7	930	Uruguay	Sarandí Grande	oriental-casado

1	OCUPACION	desde 1969 a la fecha empleado Judicial (3ra.Secc. Judicial)
2	DOMICILIO	Lavalleja No.834 de esta ciudad.-

		SERIE	NUMERO		DOC. de IDENT.
3	CREDENCIAL CIVICA	Q.C.A.	5388	No.	32.298(Florida)

PARA SER PRESENTADO ANTE LAS AUTORIDADES DE Ministerio de Justicia.-
OBJETO DE LA TRAMITACION ser funcionario del mismo.-

1 - Consignar con precisión, lugar de trabajo o estudios los 10 últimos años.
2 - Consignar con precisión cada domicilio en los últimos 10 años.
3 - Consignar si ha tenido traslados y números anteriores.

FIRMA DEL SOLICITANTE

JEFATURA DE POLICIA DE FLORIDA SECCION

COMISARIA SECCIONAL 4ta.
DILIG.No. 47

Se eleva a la Dirección de Investigaciones, (CARECE DE ANTECEDENTES)
Testigos: Irma Elena PEREZ PIÑEIRO,c,c,42,C.I.61.686,
Q.C.A.9642, dom.Lavalleja S/N, y Santos Eusebio MORALES TORRES,c,c,47,C.I.61.617,
Q.C.A.7339, dom.Lavalleja S/N, de esta ciudad.-

LOCALIDAD: Sarandí Grande
FECHA: 23/1/980.-
RADA No. 49

COMISARIO
/.....
JUAN GARCIA ECHEVERRIA
OFICIAL AYTE.

DIRECCION DE INVESTIGACIONES

CIUDAD	DIA	MES	AÑO
FLORIDA.----------	26	2	980

JEFATURA DE POLICIA DE FLORIDA DIRECCION DE INVESTIGACIONES

Se hace constar que el titular de la presente solicitud registra las anotaciones, en el fichero de esta Dirección, que se adjuntan en el Numerado Simple Nº NO REGISTRA.-
Bn.Ing.Nº2, sin anotaciones.-

EL DIRECTOR DE INVESTIGACIONES
.....
ALFREDO ROSSINI
OFICIAL AYUDANTE

DIRECCION DE INVESTIGACIONES
Número de entrada 50
Fecha 30-1-80-

cad.-

D. N. I. I. - DEPARTAMENTO Nº 3

CIUDAD	DIA	MES	AÑO
	12	JUN.	1980

152772

Se hace constar que el solicitante registra en el fichero de esta Dirección, las anotaciones que se adjuntan en Numerado Simple Nº .....

EL JEFE DEL DEPARTAMENTO Nº 3
.....
SIN ANOTACIONES

POR EL JEFE DEL DEPARTAMENTO N.º 3
Y PO
12173

S. I. D.	.....	CIUDAD	DIA	MES	AÑO

Se hace constar que el solicitante registra en el fichero de este Servicio las anotaciones que se adjuntan en Numerado Simple Nº .....

EL JEFE DEL S. I. D.

.....

D. N. I. I. . DEPARTAMENTO Nº 3	CIUDAD	DIA	MES	AÑO

Habiéndose tomado nota, se remite al Sr. Director de Investigaciones de la Jefatura de Policía de .....

EL JEFE DEL DEPTO. Nº 3

.....

DIRECCION DE INVESTIGACIONES	CIUDAD	DIA	MES	AÑO

Habiéndose tomado nota, se eleva al Sr. Delegado del S.I.D., para su consideración.

EL DIRECTOR DE INVESTIGACIONES

.....

.....

DELEGACION DEL S. I. D.	CIUDAD	DIA	MES	AÑO
	FLORIDA	29	FEB.	1980

A	X	Expídase constancia — Art. 2º.

SERGIO E. SOSA

B		Expídase constancia — Art. 4º y remitir oficio a la repartición para la cual fue solicitada — Vuelva al S.I.D. con dos copias.

C		No se le expide constancia — Art. 6º y se remite oficio a la repartición para la cual fue solicitada. — Vuelva al S.I.D. con dos copias.

JEFATURA POLICIA
FLORIDA

SECRETARIA GENERAL

N.º ENTRADA: 105 HORA: 1230

RECIBIDO HOY: 3/3/80

RUBRICA: .....

152772

S.I.D.
I.P.M. O y M F.05342

2173

Fórm.. 670 A

JUNTA DE COMANDANTES
EN JEFE
SERVICIO DE INFORMACION DE DEFENSA

DEPARTAMENTO	DIA	MES	AÑO
Florida	26	1	980

Nº 04/418

SOLICITUD DE CONSTANCIA DE HABILITACION PARA CARGOS PUBLICOS -

TITULAR	APELLIDO PATERNO: MENDEZ	APELLIDO MATERNO: GOMEZ
	PRIMER NOMBRE: Alejandro	SEGUNDO NOMBRE: Ariel
PADRE	PRIMER NOMBRE: Florentino	SEGUNDO NOMBRE: Esteban
MADRE	PRIMER NOMBRE: Severiana	SEGUNDO NOMBRE: Leovegilda

FECHA Y LUGAR DE NACIMIENTO	DIA	MES	AÑO	PAIS	LOCALIDAD o PROVINCIA	NACIONALIDAD Y ESTADO CIVIL
	15	3	951	Uruguay	Durazno	oriental-soltero

1	OCUPACION	De 1970 a la fecha jornalero en Sarandí Grande.-
2	DOMICILIO	De 1970 a la fecha calle Florida S/N.-

3	CREDENCIAL CIVICA	SERIE	NUMERO		DOC. de IDENT.
		Q.C.A.	9439	Florida.-	39.989 (Durazno)

PARA SER PRESENTADO ANTE LAS AUTORIDADES DE COMANDO GENERAL DE LA FUERZA AEREA.-
OBJETO DE LA TRAMITACION ingresar a la misma como conductor.-

1 - Consignar con precisión lugar de trabajo o estudios los 10 últimos años.
2 - Consignar con precisión cada domicilio en los últimos 10 años.
3 - Consignar si ha tenido traslados y números anteriores.

FIRMA DEL SOLICITANTE

JEFATURA DE POLICIA FLORIDA 4ª SECCION

COMISARIA SECCIONAL 4ta.
DILIG.No. 51

Se eleva a la Dirección de Investigaciones. CARECIENDO DE ANTECEDENTES.

Testigos: César Dario LEON,c.c,56,C.I.42.027,C.C.Q.C.A. No.7745,dom.18 de Julio No.644 - Santos MORALES PACHECO,c.c,75,C.I.39.234,C.C. Q.C.A. No.1557,dom.Montevideo S/N, ambos de esta ciudad.-

LOCALIDAD: Sarandí Grande.- FECHA: 26/1/1980.-

COMISARIO
JUAN GARCIA ECHEVERRIA
OFICIAL AYTE.

Inf.No. 56

DIRECCION DE INVESTIGACIONES

CIUDAD	DIA	MES	AÑO
FLORIDA	25	2	980

Se hace constar que el titular de la presente solicitud registra las anotaciones, en el fichero de esta Dirección, que se adjuntan en el Numerado Simple Nº NO REGISTRA, Jef. Dpto. y Int. Ing. cad. No, sin anotaciones.-

DIRECCION DE INVESTIGACIONES
Número de entrada 44
Fecha 30-1-80-

EL DIRECTOR DE INVESTIGACIONES
OFICIAL AYUDANTE

D. N. I. I. . DEPARTAMENTO Nº 3

CIUDAD	DIA	MES	AÑO
	1		

152773

Se hace constar que el solicitante registra en el fichero de esta Dirección, las anotaciones que se adjuntan en Numerado Simple Nº .....

POR EL JEFE

EL JEFE DEL DEPARTAMENTO Nº 3

SIN ANOTACIONES

DEPARTAMENTO No 3
12173

S. I. D..	.....	CIUDAD	DIA	MES	AÑO

Se hace constar que el solicitante registra en el fichero de este Servicio las anotaciones que se adjuntan en Numerado Simple Nº .....

EL JEFE DEL S. I. D.

.....

D. N. I. I. . DEPARTAMENTO Nº 3	CIUDAD	DIA	MES	AÑO

Habiéndose tomado nota, se remite al Sr. Director de Investigaciones de la Jefatura de Policía de .....

EL JEFE DEL DEPTO. Nº 3

.....

DIRECCION DE INVESTIGACIONES	CIUDAD	DIA	MES	AÑO

Habiéndose tomado nota, se eleva al Sr. Delegado del S.I.D., para su consideración.

EL DIRECTOR DE INVESTIGACIONES

.....

DELEGACION DEL S. I. D.	CIUDAD FLORIDA	DIA 26	MES FEB	AÑO 1980

A X	Expídase constancia — Art. 2º.

SERGIO E. SOSA

B	Expídase constancia — Art. 4º y remitir oficio a la repartición para la cual fue solicitada — Vuelva al S.I.D. con dos copias.

C	No se le expide constancia — Art. 6º y se remite oficio a la repartición para la cual fue solicitada. — Vuelva al S.I.D. con dos copias.

JEFATURA POLICIA — SECRETARIA GENERAL
FLORIDA

Nº ENTRADA: 83 HORA: 9.30

RECIBIDO HOY: 26/2/80

RUBRICA:

152773

2173

S.I.D.
I.P.M. O y M F.05342

Fórm.. 670 A

JUNTA DE COMANDANTES
EN JEFE
SERVICIO DE INFORMACION DE DEFENSA

DEPARTAMENTO	DIA	MES	AÑO
Florida	28	1	980

Nº 04/419

- SOLICITUD DE CONSTANCIA DE HABILITACION PARA CARGOS PUBLICOS -

TITULAR	APELLIDO PATERNO: PEZZANO	APELLIDO MATERNO: RIOS
	PRIMER NOMBRE: Alice	SEGUNDO NOMBRE: Raquel
PADRE	PRIMER NOMBRE: Eusterio	SEGUNDO NOMBRE: Celedonio
MADRE	PRIMER NOMBRE: Blanca	SEGUNDO NOMBRE: Eusebia

FECHA Y LUGAR DE NACIMIENTO	DIA	MES	AÑO	PAIS	LOCALIDAD o PROVINCIA	NACIONALIDAD Y ESTADO CIVIL
	7	6	942	Uruguay	Sarandí Grande	oriental-divorciada

1	OCUPACION	desde 1969 a la fecha, Labores en Sarandí Grande.-
2	DOMICILIO	calle Rivera No.725.-

		SERIE	NUMERO		DOC. de IDENT.	
3	CREDENCIAL CIVICA	Q.C.A.	8089	No.		37.348 (Florida)

4º PARA SER PRESENTADO ANTE LAS AUTORIDADES DE ENSEÑANSA PRIMARIA.-
OBJETO DE LA TRAMITACION para ingresar como Cocinera.-

1 - Consignar con precisión, lugar de trabajo o estudios los 10 últimos años.
2 - Consignar con precisión cada domicilio en los últimos 10 años.
3 - Consignar si ha tenido traslados y números anteriores.

Alice Raquel Pezzano Rios
FIRMA DEL SOLICITANTE

COMISARIA SECCIONAL 4ta.
DILIG.No. 52

Se eleva a la Dirección de Investigaciones. (CARECE DE ANTECEDENTES)
María Celina IRURETA de BRAVO,c,c,45,C.I.20.027, Q.C.A. 6079,dom.calle Durazno S/N, y María Susana GARCIA de ESCARON,c,c,36,C.I.34.054, Q.C.A.7685, dom.Rivera 674 de Sdf Grande.-

LOCALIDAD: Sarandí Grande FECHA: 28/1/980.

ENTRADO CON EL No. 57

COMISARIO
JUAN GARCIA ECHEVERRIA
OFICIAL AYTE.

DIRECCION DE INVESTIGACIONES

CIUDAD	DIA	MES	AÑO
FLORIDA	26	2	980

JEFATURA DE POLICIA DE FLORIDA
DIRECCION DE INVESTIGACIONES

Se hace constar que el titular de la presente solicitud registra las anotaciones, en el fichero de esta Dirección, que se adjuntan en el Numerado Simple Nº NO REGISTRA.-
Bn. Ing. Nº 2, sin anotaciones.-

EL DIRECTOR DE INVESTIGACIONES
ALFREDO ROSSINI
JEFE AYUDANTE

cadt.-

D. N. I. I. DEPARTAMENTO Nº 3

152774

CIUDAD	DIA	MES	AÑO

Se hace constar que el solicitante registra en el fichero de esta Dirección, las anotaciones que se adjuntan en Numerado Simple Nº .....
POR EL JEFE DEL DEPARTAMENTO N.o 3
y por su orden
2173
Benito GONZALEZ BONILLA
SUB - COMISARIO

Dirección Nacional de Identificación Civil - Min. de Gobierno - Uruguay
DEPARTAMENTO Nº 3

EL JEFE DEL DEPARTAMENTO Nº 3

SIN ANOTACIONES

S. I. D.	....	CIUDAD	DIA	MES	AÑO

Se hace constar que el solicitante registra en el fichero de este Servicio las anotaciones que se adjuntan en Numerado Simple Nº .....

EL JEFE DEL S. I. D.

.....

D. N. I. I. . DEPARTAMENTO Nº 3	CIUDAD	DIA	MES	AÑO

Habiéndose tomado nota, se remite al Sr. Director de Investigaciones de la Jefatura de Policía de .....

EL JEFE DEL DEPTO. Nº 3

.....

DIRECCION DE INVESTIGACIONES	CIUDAD	DIA	MES	AÑO

Habiéndose tomado nota, se eleva al Sr. Delegado del S.I.D., para su consideración.

EL DIRECTOR DE INVESTIGACIONES

.....

DELEGACION DEL S. I. D.	CIUDAD	DIA	MES	AÑO
	FLORIDA	29	FEB.	1980

A	X	Expídase constancia — Art. 2º.
B		Expídase constancia — Art. 4º y remitir oficio a la repartición para la cual fue solicitada — Vuelva al S.I.D. con dos copias.
C		No se le expide constancia — Art. 6º y se remite oficio a la repartición para la cual fue solicitada. — Vuelva al S.I.D. con dos copias.

SERGIO E. SOSA

JEFATURA POLICIA
FLORIDA

SECRETARIA GENERAL

N.º ENTRADA: 1106 HORA: 12.30'

RECIBIDO HOY: 3/3/80

RUBRICA:

2173

S.I.D.
I.P.M. O y M F.05342

152774

Fórm.. 670 A

JUNTA DE COMANDANTES
EN JEFE
SERVICIO DE INFORMACION DE DEFENSA

DEPARTAMENTO	DIA	MES	AÑO
Florida	13	2	80

Nº 04/420

- SOLICITUD DE CONSTANCIA DE HABILITACION PARA CARGOS PUBLICOS -

TITULAR	APELLIDO PATERNO: LABANDERA	APELLIDO MATERNO: MONTEBLANCO
	PRIMER NOMBRE: Rogelio	SEGUNDO NOMBRE: - - - - -
PADRE	PRIMER NOMBRE: Rogelio	SEGUNDO NOMBRE: Isabelino
MADRE	PRIMER NOMBRE: Gladys	SEGUNDO NOMBRE: Mar

FECHA Y LUGAR DE NACIMIENTO	DIA	MES	AÑO	PAIS	LOCALIDAD o PROVINCIA	NACIONALIDAD Y ESTADO CIVIL
	26	1	952	Uruguay	Sarandí Grande	oriental-soltero

1	OCUPACION	De 1970 hasta Agosto de 1979 estudiante de Medicina y de Setiembre a la fecha Doctor en Sarandí Grande.-
2	DOMICILIO	De 1970 a hasta Agosto de 1979 se domicilió en calle, Daniel Fernandez Crespo No.2194, San Martin No.2572, Durazno Esq.J.De Salterain, Miguelete No.1997,Santiago Cadea No.3563 y Juan Paulier No.2277 Montevideo. de 1979 a la fecha calle Edina F.de Molina No.732 Sarandí Grande.-

		SERIE	NUMERO			
3	CREDENCIAL CIVICA	Q.C.A.	9146	Sarandí Grande.-	DOC. de IDENT.	2.546.680-7 (Fda)

PARA SER PRESENTADO ANTE LAS AUTORIDADES DE MINISTERIO DE SALUD PUBLICA.-
OBJETO DE LA TRAMITACION ser funcionario.-

4.- SECCION

1 - Consignar con precisión, lugar de trabajo o estudios los 10 últimos años.
2 - Consignar con precisión cada domicilio en los últimos 10 años.
3 - Consignar si ha tenido traslados y números anteriores.

FIRMA DEL SOLICITANTE

JEFATURA DE POLICIA DE FLORIDA

COMISARIA SECCIONAL 4ta.
ENT. 154 DILIG. 142

Se eleva a la Dirección de Investigaciones. CARECIENDO DE ANTECEDENTES.- TESTIGOS: José María MARTINEZ CORTADA,or,cas,34, C.I. 1.990.997, y Nelson Eliseo FORTUNATO,o,c,32,C.I.24.541, ambos domiciliados en esta // ciudad.-

LOCALIDAD: Sarandí Grande FECHA: 5/3/980

COMISARIO
ALFREDO C. GARAGORRI
COMISARIO

DIRECCION DE INVESTIGACIONES

CIUDAD	DIA	MES	AÑO
FLORIDA	21	3	980

Se hace constar que el titular de la presente solicitud registra las anotaciones, en el fichero de esta Dirección, que se adjuntan en el Numerado Simple Nº NO REGISTRA, D.N.I.I.y Dpto. Ing. Nº 2, sin anotaciones.-

EL DIRECTOR DE INVESTIGACIONES

DIRECCION DE INVESTIGACIONES
Número de entrada 130
Fecha 10-3-80

D. N. I. I. DEPARTAMENTO Nº 3

152775

CIUDAD	DIA	MES	AÑO

Se hace constar que el solicitante registra en el fichero de esta Dirección, las anotaciones que se adjuntan en Numerado Simple Nº .....

Y por su orden

EL JEFE DEL DEPARTAMENTO Nº 3

SIN ANOTACIONES

DEPARTAMENTO N.o 3
2173
Benito GONZALEZ BONILLA
COMISARIO

S. I. D.	.....	CIUDAD	DIA	MES	AÑO

Se hace constar que el solicitante registra en el fichero de este Servicio las anotaciones que se adjuntan en Numerado Simple Nº .....

EL JEFE DEL S. I. D.

.....

D. N. I. I. . DEPARTAMENTO Nº 3	CIUDAD	DIA	MES	AÑO

Habiéndose tomado nota, se remite al Sr. Director de Investigaciones de la Jefatura de Policía de .....

EL JEFE DEL DEPTO. Nº 3

.....

DIRECCION DE INVESTIGACIONES	CIUDAD	DIA	MES	AÑO

Habiéndose tomado nota, se eleva al Sr. Delegado del S.I.D., para su consideración.

EL DIRECTOR DE INVESTIGACIONES

.....

DELEGACION DEL S. I. D.	CIUDAD FLORIDA	DIA 27	MES MAR	AÑO 19

A	X	Expídase constancia — Art. 2º.
B		Expídase constancia — Art. 4º y remitir oficio a la repartición para la cual fue solicitada — Vuelva al S.I.D. con dos copias.
C		No se le expide constancia — Art. 6º y se remite oficio a la repartición para la cual fue solicitada. — Vuelva al S.I.D. con dos copias.

SERGIO E. SOSA

JEFATURA POLICIA — SECRETARIA GENERAL
FLORIDA

N.º ENTRADA: 193 HORA: 15.00

RECIBIDO HOY: 27/3/80

RUBRICA:

152775

2173

S.I.D.
I.P.M. O y M F.05342

Fórm.. 670 A

JUNTA DE COMANDANTES
EN JEFE
SERVICIO DE INFORMACION DE DEFENSA

DEPARTAMENTO	DIA	MES	AÑO
Florida	18	2	980

Nº 04/420.-

- SOLICITUD DE CONSTANCIA DE HABILITACION PARA CARGOS PUBLICOS -

		APELLIDO PATERNO	APELLIDO MATERNO
TITULAR		RIOS	PERAZA.-
	PRIMER NOMBRE	Anibal	SEGUNDO NOMBRE Floro
PADRE	PRIMER NOMBRE	Feliciano	SEGUNDO NOMBRE Irineo.
MADRE	PRIMER NOMBRE	Felicia	SEGUNDO NOMBRE - - -

FECHA Y LUGAR DE NACIMIENTO	DIA	MES	AÑO	PAIS	LOCALIDAD o PROVINCIA	NACIONALIDAD Y ESTADO CIVIL
	17	10	945	Uruguay	Sarandí Grande	oriental-casado.-

1	OCUPACION	desde 1969 a la fecha, jornalero, en esta ciudad.-
2	DOMICILIO	desde 1969 a 1978 en calle Lavalleja No.724.- desde 1978 a la fecha calle Libertad No.1245 de Sarandí Grande.-

3	CREDENCIAL CIVICA	SERIE	NUMERO		DOC. de IDENT.
		Q.C.A.	8406	No.	27.179 (Florida)

4º SECCION

PARA SER PRESENTADO ANTE LAS AUTORIDADES DE Ministerio de Agricultura y Pesca.-
OBJETO DE LA TRAMITACION para ingresar como empleado.-

1 - Consignar con precisión, lugar de trabajo o estudios los 10 últimos años.
2 - Consignar con precisión cada domicilio en los últimos 10 años.
3 - Consignar si ha tenido traslados y números anteriores.

Rudolf E. Ruis
FIRMA DEL SOLICITANTE

COMISARIA SECCIONAL 4ta.

Se eleva a la Dirección de Investigaciones. , (CARECE DE ANTECEDENTES)

Dilig.No. 92
Testigos: Alfredo Cesar ESTECHE GIMENEZ,o,c,42,C.I./ No.36.084,Q.C.A.7183, prof.taximetrista, dom.A.Artigas No.525 de esta ciudad, y // Hugo ABELENDA NOLINS,o,c,59,C.I.49.470,Q.C.A.9348,hacendado dom.Rivera No.810 de Sdí Grande.-

COMISARIO

LOCALIDAD: Sarandí Grande FECHA: 18/2/980.-

ALFREDO C. GARAGORRI
COMISARIO

En 12

DIRECCION DE INVESTIGACIONES

CIUDAD	DIA	MES	AÑO
FLORIDA.-	20	2	80

JEFATURA DE POLICIA FLORIDA
DIRECCION DE INVESTIGACIONES

Se hace constar que el titular de la presente solicitud registra las anotaciones, en el fichero de esta Dirección, que se adjuntan en el Numerado Simple Nº No registra.-

Bn. Ing. Nº 2, sin anotaciones.-

EL DIRECTOR DE INVESTIGACIONES

ALFREDO ROSSINI
OFICIAL AYUDANTE

DIRECCION DE INVESTIGACIONES
Número de entrada 93
Fecha 20-2-80

jwa

D. N. I. I. - DEPARTAMENTO Nº 3

CIUDAD	DIA	MES	AÑO
	12	JUN.	1980

152776

Dirección Nacional de Identificación Civil - Sección Prontuario - Servicio de Identificación - DEPARTAMENTO Nº 3

Se hace constar que el solicitante registra en el fichero de esta Dirección, las anotaciones que se adjuntan en Numerado Simple Nº .....

EL JEFE DEL DEPARTAMENTO Nº 3

POR EL JEFE DEL DEPARTAMENTO N.o 3
y por su orden

12173

SIN ANOTACIONES

Benito GONZALEZ BONILLA

S. I. D.	.....	CIUDAD	DIA	MES	AÑO

Se hace constar que el solicitante registra en el fichero de este Servicio las anotaciones que se adjuntan en Numerado Simple Nº .....

EL JEFE DEL S. I. D.

.....

D. N. I. I. . DEPARTAMENTO Nº 3	CIUDAD	DIA	MES	AÑO

Habiéndose tomado nota, se remite al Sr. Director de Investigaciones de la Jefatura de Policía de .....

EL JEFE DEL DEPTO. Nº 3

.....

DIRECCION DE INVESTIGACIONES	CIUDAD	DIA	MES	AÑO

Habiéndose tomado nota, se eleva al Sr. Delegado del S.I.D., para su consideración.

EL DIRECTOR DE INVESTIGACIONES

.....

DELEGACION DEL S. I. D.	CIUDAD FLORIDA!	DIA 29	MES FEB.	AÑO 1980

[A] [X] Expídase constancia — Art. 2º.

SERGIO E. SOSA

[B] [ ] Expídase constancia — Art. 4º y remitir oficio a la repartición para la cual fue solicitada — Vuelva al S.I.D. con dos copias.

[C] [ ] No se le expide constancia — Art. 6º y se remite oficio a la repartición para la cual fue solicitada. — Vuelva al S.I.D. con dos copias.

JEFATURA POLICIA
FLORIDA
SECRETARIA GENERAL

N.º ENTRADA: 107 HORA: 1230

RECIBIDO HOY: 3/3/80

RUBRICA:

2173

S.I.D.
I.P.M. O y M F.05342

152776

Fórm.. 670 A

JUNTA DE COMANDANTES
EN JEFE
SERVICIO DE INFORMACION DE DEFENSA

DEPARTAMENTO	DIA	MES	AÑO
Florida	21	2	980

Nº 04/421

- SOLICITUD DE CONSTANCIA DE HABILITACION PARA CARGOS PUBLICOS -

TITULAR	APELLIDO PATERNO: FURNO	APELLIDO MATERNO: DURAN
	PRIMER NOMBRE: Carlos	SEGUNDO NOMBRE: Alberto
PADRE	PRIMER NOMBRE: Pedro	SEGUNDO NOMBRE: Carlos (Fallecido)
MADRE	PRIMER NOMBRE: María	SEGUNDO NOMBRE: Teresa (Fallecida)

FECHA Y LUGAR DE NACIMIENTO	DIA	MES	AÑO	PAIS	LOCALIDAD o PROVINCIA	NACIONALIDAD Y ESTADO CIVIL
	3	11	946	Uruguay	Sarandí Grande	oriental-casado

1	OCUPACION	desde 1969 a 1971 empleado Cooperativa CALLAS de Sarandí Grande.- de 1971 a 1976 " " CALDOCK " " de 1976 a la fecha Jornalero.-
2	DOMICILIO	Fontes Arrillaga No.824 de esta ciudad.-

		SERIE	NUMERO		DOC. de IDENT.
3	CREDENCIAL CIVICA	Q.C.A.	8379	No.	No.412 (Florida)

PARA SER PRESENTADO ANTE LAS AUTORIDADES DE Ministerio de Justicia.-
OBJETO DE LA TRAMITACION ingresar como auxiliar de servicio.-

1 - Consignar con precisión, lugar de trabajo o estudios los 10 últimos años.
2 - Consignar con precisión cada domicilio en los últimos 10 años.
3 - Consignar si ha tenido traslados y números anteriores.

FIRMA DEL SOLICITANTE

JEFATURA DE POLICIA DE FLORIDA 4ª SECCION

COMISARIA SECCIONAL 4ta.
DILIG. 94

Se eleva a la Dirección de Investigaciones. (CARECE DE ANTECEDENTES).- Testigos: Maximo Cesar BONAUDI EVANS,o,c,39,C.I. No. 29.187,Q.C.A.7476, dom.Av.Artigas No.877 de Sdí Grande, y Julios CABRERA GAMBETA, o,c,60,C.I.12.009,dom F.Harrison 686 Sdí Grande.-
Entrado No. 116
LOCALIDAD: Sarandí Grande FECHA: 21/2/980.

COMISARIO
ALFREDO C. GARAGORRI
COMISARIO

DIRECCION DE INVESTIGACIONES

CIUDAD	DIA	MES	AÑO
FLORIDA	11	3	980

Se hace constar que el titular de la presente solicitud registra las anotaciones, en el fichero de esta Dirección, que se adjuntan en el Numerado Simple Nº NO REGISTRA.-
Bn. Ing. No.2, sin enotaciones.-

EL DIRECTOR DE INVESTIGACIONES
MARIO R. FLEITAS
OFICIAL AYUDANTE

DIRECCION DE INVESTIGACIONES
Número de entrada 120
Fecha 28-2-80-

D. N. I. I. DEPARTAMENTO Nº 3

CIUDAD	DIA	MES	AÑO
	12	JUN.	1980

152777

Se hace constar que el solicitante registra en el fichero de esta Dirección, las anotaciones que se adjuntan en Numerado Simple Nº .....

EL JEFE DEL DEPARTAMENTO Nº 3

SIN ANTECEDENTES

POR EL JEFE DEL DEPARTAMENTO N.o 3
y por su orden
2173
Benito GONZALEZ PORRUA

S. I. D.	.....	CIUDAD	DIA	MES	AÑO

Se hace constar que el solicitante registra en el fichero de este Servicio las anotaciones que se adjuntan en Numerado Simple Nº .....

EL JEFE DEL S. I. D.

.....

D. N. I. I. . DEPARTAMENTO Nº 3	CIUDAD	DIA	MES	AÑO

Habiéndose tomado nota, se remite al Sr. Director de Investigaciones de la Jefatura de Policía de .....

EL JEFE DEL DEPTO. Nº 3

.....

DIRECCION DE INVESTIGACIONES	CIUDAD	DIA	MES	AÑO

Habiéndose tomado nota, se eleva al Sr. Delegado del S.I.D., para su consideración.

EL DIRECTOR DE INVESTIGACIONES

.....

DELEGACION DEL S. I. D.	CIUDAD FLORIDA	DIA 14	MES MAR.	AÑO 1980

A	X	Expídase constancia — Art. 2º.
B		Expídase constancia — Art. 4º y remitir oficio a la repartición para la cual fue solicitada — Vuelva al S.I.D. con dos copias.
C		No se le expide constancia — Art. 6º y se remite oficio a la repartición para la cual fue solicitada. — Vuelva al S.I.D. con dos copias.

SERGIO E. SOSA

JEFATURA POLICIA
FLORIDA

SECRETARIA GENERAL

Nº ENTRADA: 148 HORA: 1800

RECIBIDO HOY: 14/3/80

RUBRICA:

152777

2173

S.I.D.
I.P.M. O y M F.05342

Fórm.. 670 A

JUNTA DE COMANDANTES
EN JEFE
SERVICIO DE INFORMACION DE DEFENSA

DEPARTAMENTO	DIA	MES	AÑO
Florida	22	2	980

Nº 04/122

- SOLICITUD DE CONSTANCIA DE HABILITACION PARA CARGOS PUBLICOS -

TITULAR	APELLIDO PATERNO: VELAZCO	APELLIDO MATERNO: AGUIRRE
	PRIMER NOMBRE: Carlos	SEGUNDO NOMBRE: Agustin
PADRE	PRIMER NOMBRE: Omar (Fallecido)	SEGUNDO NOMBRE: - - - - -
MADRE	PRIMER NOMBRE: Norma	SEGUNDO NOMBRE: Nelly

FECHA Y LUGAR DE NACIMIENTO	DIA	MES	AÑO	PAIS	LOCALIDAD o PROVINCIA	NACIONALIDAD Y ESTADO CIVIL
	26	1	955	Uruguay	Florida	oriental-casado

1	OCUPACION	De 1965 a la fecha jornalero en Sarandí Grande.-
2	DOMICILIO	Calle Juan María Osorio No.1127.-

		SERIE	NUMERO		DOC. de IDENT.
3	CREDENCIAL CIVICA	Q.C.A.	10.844	Florida.-	64.041 (Florida)

PARA SER PRESENTADO ANTE LAS AUTORIDADES DE ADMINISTRACION DE FERROCARRILES DEL ESTAD
OBJETO DE LA TRAMITACION ingresar al mismo.-

1 - Consignar con precisión, lugar de trabajo o estudios los 10 últimos años.
2 - Consignar con precisión cada domicilio en los últimos 10 años.
3 - Consignar si ha tenido traslados y números anteriores.

Carlos A. Velazco
FIRMA DEL SOLICITANTE

ENT. 115 COMISARIA SECCIONAL DILIG.NO. 95

Se eleva a la Dirección de Investigaciones. CARECIENDO DE ANTECEDENTES.-

Testigos: Hector Saúl CASTRO CENTURION,c,c,29,C.I.34.46 Dom.Sarandí No.751 y Hector Iginio MARTINEZ CARBAJAL,c,c,28,C.I.24.948,Dom.Juan Osorio No.1115, ambos de esta ciudad.-

LOCALIDAD: Sarandí Grande.- FECHA: 22/2/1980.-

COMISARIO

ALFREDO C. GARAGORRI
COMISARIO

DIRECCION DE INVESTIGACIONES

CIUDAD	DIA	MES	AÑO
FLORIDA.-	11	3	980

Se hace constar que el titular de la presente solicitud registra las anotaciones, en el fichero de esta Dirección, que se adjuntan en el Numerado Simple Nº NO REGISTRA.-

Bn. Ing. No.2, sin anotaciones.-

EL DIRECTOR DE INVESTIGACIONES

MARIO R. FLEITAS
OFICIAL AYUDANTE

DIRECCION DE INVESTIGACIONES
Número de entrada 119
Fecha 28-2-80-

D.N.I. DEPARTAMENTO Nº 3

CIUDAD	DIA	MES	AÑO
	11	3	80

132778

Se hace constar que el solicitante registra en el fichero de esta Dirección, las anotaciones que se adjuntan en Numerado Simple Nº .....

EL JEFE DEL DEPARTAMENTO Nº 3

POR EL JEFE DEL DEPARTAMENTO Nº 3
y por su orden
2773

SIN ANOTACIONES

S. I. D.	.....	CIUDAD	DIA	MES	AÑO

Se hace constar que el solicitante registra en el fichero de este Servicio las anotaciones que se adjuntan en Numerado Simple Nº .....

EL JEFE DEL S. I. D.

.....

D. N. I. I. . DEPARTAMENTO Nº 3	CIUDAD	DIA	MES	AÑO

Habiéndose tomado nota, se remite al Sr. Director de Investigaciones de la Jefatura de Policía de .....

EL JEFE DEL DEPTO. Nº 3

.....

DIRECCION DE INVESTIGACIONES	CIUDAD	DIA	MES	AÑO

Habiéndose tomado nota, se eleva al Sr. Delegado del S.I.D., para su consideración.

EL DIRECTOR DE INVESTIGACIONES

.....

DELEGACION DEL S. I. D.	CIUDAD FLORIDA	DIA 14	MES MAR.	AÑO 19

A X	Expídase constancia — Art. 2º.
B	Expídase constancia — Art. 4º y remitir oficio a la repartición para la cual fue solicitada — Vuelva al S.I.D. con dos copias.
C	No se le expide constancia — Art. 6º y se remite oficio a la repartición para la cual fue solicitada. — Vuelva al S.I.D. con dos copias.

SERGIO E. SOSA

JEFATURA POLICIA
FLORIDA

SECRETARIA GENERAL

N.º ENTRADA: 150 HORA: 1800

RECIBIDO HOY: 14/3/70

RUBRICA:

152778

2173

S.I.D.
I.P.M. O y M F.05342

Fórm.. 670 A

JUNTA DE COMANDANTES
EN JEFE
SERVICIO DE INFORMACION DE DEFENSA

DEPARTAMENTO	DIA	MES	AÑO	Nº
Florida	27	2	980	04/423

- SOLICITUD DE CONSTANCIA DE HABILITACION PARA CARGOS PUBLICOS -

TITULAR	APELLIDO PATERNO: SASTRE		APELLIDO MATERNO: VIÑA
	PRIMER NOMBRE: Sergio		SEGUNDO NOMBRE: Jesús
PADRE	PRIMER NOMBRE: Faustino		SEGUNDO NOMBRE: Cayetano
MADRE	PRIMER NOMBRE: Blanca		SEGUNDO NOMBRE: Rosa

FECHA Y LUGAR DE NACIMIENTO	DIA	MES	AÑO	PAIS	LOCALIDAD o PROVINCIA	NACIONALIDAD Y ESTADO CIVIL
	25	12	953	Uruguay	Sarandí Grande	oriental-soltero

1	OCUPACION	De 1969 a la fecha jornalero en Sarandí Grande.-
2	DOMICILIO	Paraje Puntas del Paraná.-

		SERIE	NUMERO			
3	CREDENCIAL CIVICA	Q.C.A.	10.144	Florida.-	DOC. de IDENT.	37.826(Florida)

PARA SER PRESENTADO ANTE LAS AUTORIDADES DE MINISTERIO TRANSPORTE Y OBRAS PUBLICAS.-
OBJETO DE LA TRAMITACION ingresar como funcionario.-

1º - Consignar con precisión, lugar de trabajo o estudios los 10 últimos años.
2º - Consignar con precisión cada domicilio en los últimos 10 años.
3º - Consignar si ha tenido traslados y números anteriores.

Sergio Sastre Viña
FIRMA DEL SOLICITANTE

JEFATURA DE POLICIA FLORIDA SECCION 4ª

COMISARIA SECCIONAL 4ta.- Se eleva a la Dirección de Investigaciones. Careciendo de antecedentes.-
ENT. 134 DILIG. 114
Testigos: Nelson Audelino CAMILO ROSSANO, o.s.32, C.I.61.9 dom.F.Arrillaga No.1061 y Justiniano GONZALEZ HERNANDEZ, o.c.68, C.I.No.[illegible].656, dom paraje Piedras Coloradas, ambos en esta Jurisdicción.-

LOCALIDAD: Sarandí Grande.- FECHA: 27/2/80.-

COMISARIO
ALFREDO C. GARAGORRI
COMISARIO

DIRECCION DE INVESTIGACIONES — CIUDAD: FLORIDA.- — DIA 18 — MES 3 — AÑO 80

JEFATURA DE POLICIA DIRECCION DE INVESTIGACIONES FLORIDA

Se hace constar que el titular de la presente solicitud registra las anotaciones, en el fichero de esta Dirección, que se adjuntan en el Numerado Simple Nº No registra.-
Bn. Ing. Nº 2, sin anotaciones.-

EL DIRECTOR DE INVESTIGACIONES
MARIO R. FLEITAS
OFICIAL AYUDANTE

DIRECCION DE INVESTIGACIONES
Número de entrada 128.-
fs. 5-3-980.-
AD.-

sjw

D. N. I. I. - DEPARTAMENTO Nº 3 — 152779 — CIUDAD — DIA 12 — MES 3 — AÑO 980

Se hace constar que el solicitante registra en el fichero de esta Dirección, las anotaciones que se adjuntan en Numerado Simple Nº 1

EL JEFE DEL DEPARTAMENTO Nº 3

POR EL JEFE DEL DEPARTAMENTO N.o 3
y por su orden
2173
Benito GONZALEZ BONILLA
SUB - COMISARIO

S. I. D.	.....	CIUDAD	DIA	MES	AÑO

Se hace constar que el solicitante registra en el fichero de este Servicio las anotaciones que se adjuntan en Numerado Simple Nº .....

EL JEFE DEL S. I. D.

.....

D. N. I. I. - DEPARTAMENTO Nº 3	CIUDAD	DIA	MES	AÑO

Habiéndose tomado nota, se remite al Sr. Director de Investigaciones de la Jefatura de Policía de .....

EL JEFE DEL DEPTO. Nº 3

.....

DIRECCION DE INVESTIGACIONES	CIUDAD	DIA	MES	AÑO

Habiéndose tomado nota, se eleva al Sr. Delegado del S.I.D., para su consideración.

EL DIRECTOR DE INVESTIGACIONES

.....

DELEGACION DEL S. I. D.	CIUDAD FLORIDA	DIA 21	MES MAR.	AÑO 1980

A	X	Expídase constancia — Art. 2º.
B		Expídase constancia — Art. 4º y remitir oficio a la repartición para la cual fue solicitada — Vuelva al S.I.D. con dos copias.
C		No se le expide constancia — Art. 6º y se remite oficio a la repartición para la cual fue solicitada. — Vuelva al S.I.D. con dos copias.

Cnel Segovia
SERGIO E. SOSA

152779

JEFATURA POLICIA
FLORIDA
SECRETARIA GENERAL

Nº ENTRADA: 169 HORA: 12.20
RECIBIDO HOY: 21/3/80
RUBRICA:

2173

S.I.D.
I.P.M. O y M F.05342

Fórm. 670 A

JUNTA DE COMANDANTES
EN JEFE
SERVICIO DE INFORMACION DE DEFENSA

DEPARTAMENTO	DIA	MES	AÑO
Florida	29	2	980

Nº 04/424

- SOLICITUD DE CONSTANCIA DE HABILITACION PARA CARGOS PUBLICOS -

TITULAR	APELLIDO PATERNO: MUTAY	APELLIDO MATERNO: MORALES.-
	PRIMER NOMBRE: Nancy	SEGUNDO NOMBRE: Judith.-
PADRE	PRIMER NOMBRE: Irineo	SEGUNDO NOMBRE: - - -
MADRE	PRIMER NOMBRE: María	SEGUNDO NOMBRE: Esther.-

FECHA Y LUGAR DE NACIMIENTO	DIA	MES	AÑO	PAIS	LOCALIDAD o PROVINCIA	NACIONALIDAD Y ESTADO CIVIL
	3	3	957	Uruguay	Sarandí Grande	oriental-soltera

1	OCUPACION	desde 1969 a 1973 Labores en Sdí Grande.- desde 1974 a la fecha, empleada doméstica, en Montevideo calle Av. Brasil No.2866 Apto.4, 2do.Piso.-
2	DOMICILIO	desde 1969 a la fecha calle Oficial 7 casi Av.Artigas.-(Viaja).-

3	CREDENCIAL CIVICA	SERIE	NUMERO		DOC. de IDENT.	
		Q.C.A.	10.223	No.		30983 (Florida)

PARA SER PRESENTADO ANTE LAS AUTORIDADES DE 1 CONSEJO DEL NIÑO.-
OBJETO DE LA TRAMITACION auxiliar de servicio (ingresar)

1 - Consignar con precisión, lugar de trabajo o estudios los 10 últimos años.
2 - Consignar con precisión cada domicilio en los últimos 10 años.
3 - Consignar si ha tenido traslados y números anteriores.

Nancy Mutay Morales
FIRMA DEL SOLICITANTE

COMISARIA SECCIONAL 4ta.
Dilig.No. 118

Se eleva a la Dirección de Investigaciones. (CARECE DE ANTECEDENTES)
Testigos:Alicia Fanny PIRIZ de LEON,c,c,40,C.I. No. 43.606,c.c.Q.C.A.7376,dom.Oficial 7 s/n, y Anastacio Felix SEGREDO MARTINEZ, c,c,48, C.I.No.43.884,c.c.Q.C.A.5743,dom.Oficial 7 S/n.-

COMISARIO

ALFREDO C. GARAGORRI
COMISARIO

LOCALIDAD: Sarandí Grande FECHA: 29/2/980.-
Entrada No. 150

DIRECCION DE INVESTIGACIONES

CIUDAD	DIA	MES	AÑO
FLORIDA	21	3	980

Se hace constar que el titular de la presente solicitud registra las anotaciones, en el fichero de esta Dirección, que se adjuntan en el Numerado Simple Nº NO REGISTRA, D.N.I.I. y Dpto. Ing. Nº 2, sin anotaciones.-

EL DIRECTOR DE INVESTIGACIONES

DIRECCION DE INVESTIGACIONES
Número de entrada 139
Fecha 10-3-80

cad/.-

D. N. I. I. . DEPARTAMENTO Nº 3

CIUDAD	DIA	MES	AÑO
	1	~	1980

152780

Se hace constar que el solicitante registra en el fichero de esta Dirección, las anotaciones que se adjuntan en Numerado Simple Nº .....

EL JEFE DEL DEPARTAMENTO Nº 3

POR EL JEFE DEPARTAMENTO N.o 3
y por su orden
2173

S. I. D.	.....	CIUDAD	DIA	MES	AÑO

Se hace constar que el solicitante registra en el fichero de este Servicio las anotaciones que se adjuntan en Numerado Simple Nº .....

EL JEFE DEL S. I. D.

.....

D. N. I. I. - DEPARTAMENTO Nº 3	CIUDAD	DIA	MES	AÑO

Habiéndose tomado nota, se remite al Sr. Director de Investigaciones de la Jefatura de Policía de .....

EL JEFE DEL DEPTO. Nº 3

.....

DIRECCION DE INVESTIGACIONES	CIUDAD	DIA	MES	AÑO

Habiéndose tomado nota, se eleva al Sr. Delegado del S.I.D., para su consideración.

EL DIRECTOR DE INVESTIGACIONES

.....

DELEGACION DEL S. I. D.	CIUDAD	DIA	MES	AÑO
	FLORIDA	27	MAR.	19[illegible]

A	X	Expídase constancia — Art. 2º.
B		Expídase constancia — Art. 4º y remitir oficio a la repartición para la cual fue solicitada — Vuelva al S.I.D. con dos copias.
C		No se le expide constancia — Art. 6º y se remite oficio a la repartición para la cual fue solicitada. — Vuelva al S.I.D. con dos copias.

SERGIO E. SOSA

JEFATURA POLICIA
FLORIDA

SECRETARIA GENERAL

N.º ENTRADA: 1194 HORA: 15.00

RECIBIDO HOY: 29/3/00

RUBRICA:

S.I.D.
I.P.M. O y M F.05342

152780

2173

Fórm.. 670 A

JUNTA DE COMANDANTES
EN JEFE
SERVICIO DE INFORMACION DE DEFENSA

DEPARTAMENTO	DIA	MES	AÑO
Florida	29	2	980

Nº 04/425

- SOLICITUD DE CONSTANCIA DE HABILITACION PARA CARGOS PUBLICOS -

TITULAR	APELLIDO PATERNO: GURGITANO	APELLIDO MATERNO: VEGA
	PRIMER NOMBRE: María	SEGUNDO NOMBRE: Teresa
PADRE	PRIMER NOMBRE: Angel	SEGUNDO NOMBRE: Donato (Fallecido)
MADRE	PRIMER NOMBRE: María	SEGUNDO NOMBRE: Tomasa

FECHA Y LUGAR DE NACIMIENTO	DIA	MES	AÑO	PAIS	LOCALIDAD o PROVINCIA	NACIONALIDAD Y ESTADO CIVIL
	16	5	952	Uruguay	Durazno	oriental-soltera

1 **OCUPACION**: De 1969 a la fecha labores en Sarandí Grande.-

2 **DOMICILIO**: Rivera No.734.-

3 CREDENCIAL CIVICA	SERIE	NUMERO		DOC. de IDENT.
	Q.C.A.	9436	No.	2.532.159-6(Florid

4º - PARA SER PRESENTADO ANTE LAS AUTORIDADES DE A.N.T.E.L.
OBJETO DE LA TRAMITACION ingresar al mismo.-

1 - Consignar con precisión, lugar de trabajo o estudios los 10 últimos años.
2 - Consignar con precisión cada domicilio en los últimos 10 años.
3 - Consignar si ha tenido traslados y números anteriores.

JEFATURA DE POLICIA FLORIDA SECCION

FIRMA DEL SOLICITANTE

COMISARIA SECCIONAL
ENT. 151 DILIG. 129

Se eleva a la Dirección de Investigaciones. Careciendo de antecedentes. Testigos: Julia Mabel CARRION BOVE,o,c,41,C.I.16.478, Edina F. de Molina No.787 y Julio César TORENA RUIZ,o,c,25,C.I.42.988, dom.Osorio No. 1280, ambos de esta ciudad.-

LOCALIDAD: Sarandí Grande.- FECHA: 29/2/1980.-

COMISARIO
ALFREDO C. GARAGORRI
COMISARIO

DIRECCION DE INVESTIGACIONES

CIUDAD	DIA	MES	AÑO
FLORIDA.-	18	3	80

JEFATURA DE POLICIA DIRECCION DE INVESTIGACIONES FLORIDA

Se hace constar que el titular de la presente solicitud registra las anotaciones, en el fichero de esta Dirección, que se adjuntan en el Numerado Simple Nº ..No registra.-

Bn. Ing. Nº 2, sin anotaciones.-

EL DIRECTOR DE INVESTIGACIONES

MARIO R. FLEITAS
OFICIAL AYUDANTE

DIRECCION DE INVESTIGACIONES
Número de entrada 140
Fecha 10-3-80

=jw=

D. N. I. I. . DEPARTAMENTO Nº 3

CIUDAD	DIA	MES	AÑO
	12	JUN.	1980

152781

Se hace constar que el solicitante registra en el fichero de esta Dirección, las anotaciones que se adjuntan en Numerado Simple Nº .....

EL JEFE DEL DEPARTAMENTO Nº 3

SIN ANOTACIONES

POR EL JEFE DEL DEPARTAMENTO N.o 3
y por su orden
2173
Benito GONZALEZ BONILLA
SUB-TENIENTE

S. I. D.	.....	CIUDAD	DIA	MES	AÑO

Se hace constar que el solicitante registra en el fichero de este Servicio las anotaciones que se adjuntan en Numerado Simple Nº .....

EL JEFE DEL S. I. D.

.....

D. N. I. I. . DEPARTAMENTO Nº 3		CIUDAD	DIA	MES	AÑO

Habiéndose tomado nota, se remite al Sr. Director de Investigaciones de la Jefatura de Policía de .....

EL JEFE DEL DEPTO. Nº 3

.....

DIRECCION DE INVESTIGACIONES		CIUDAD	DIA	MES	AÑO

Habiéndose tomado nota, se eleva al Sr. Delegado del S.I.D., para su consideración.

EL DIRECTOR DE INVESTIGACIONES

.....

DELEGACION DEL S. I. D.		CIUDAD	DIA	MES	AÑO
		FLORIDA	21	MAR	80

A	X	Expídase constancia — Art. 2º.
B		Expídase constancia — Art. 4º y remitir oficio a la repartición para la cual fue solicitada — Vuelva al S.I.D. con dos copias.
C		No se le expide constancia — Art. 6º y se remite oficio a la repartición para la cual fue solicitada. — Vuelva al S.I.D. con dos copias.

SERGIO E. SOSA

JEFATURA POLICIA
FLORIDA

SECRETARIA GENERAL

N.º ENTRADA: 170 HORA: 1230

RECIBIDO HOY: 21/3/80

RUBRICA:

132781

S.I.D.
I.P.M. O y M F.05342

2173

Fórm. . 670 A

JUNTA DE COMANDANTES
EN JEFE
SERVICIO DE INFORMACION DE DEFENSA

DEPARTAMENTO	DIA	MES	AÑO
Florida	29	2	980

Nº 04/486

- SOLICITUD DE CONSTANCIA DE HABILITACION PARA CARGOS PUBLICOS -

TITULAR	APELLIDO PATERNO: GEREDA	APELLIDO MATERNO: GASSO
	PRIMER NOMBRE: Jorge	SEGUNDO NOMBRE: Ariel
PADRE	PRIMER NOMBRE: Juan	SEGUNDO NOMBRE: Carlos (Fallecido)
MADRE	PRIMER NOMBRE: Eufemia	SEGUNDO NOMBRE: ------

FECHA Y LUGAR DE NACIMIENTO	DIA	MES	AÑO	PAIS	LOCALIDAD o PROVINCIA	NACIONALIDAD Y ESTADO CIVIL
	24	3	957	Uruguay	Sarandí Grande.-	oriental-soltero

1	OCUPACION	De 1969 a la echa jornalero en Sarandí Grande.-
2	DOMICILIO	Agraciada No.930 Sarandí Grande.-

		SERIE	NUMERO		DOC. de IDENT.	
3	CREDENCIAL CIVICA	C.C.1.	10.602	No.		57.842(Florida)

4º OBJETO DE LA TRAMITACION: PARA SER PRESENTADO ANTE LAS AUTORIDADES DE ADMINISTRACION DE FERROCARRILES ESTADO.- ingresar al mismo.-

1 - Consignar con precisión, lugar de trabajo o estudios los 10 últimos años.
2 - Consignar con precisión cada domicilio en los últimos 10 años.
3 - Consignar si ha tenido traslados y números anteriores.

FIRMA DEL SOLICITANTE

JEFATURA DE POLICIA SECCION FLORIDA

COMISARIA SECCIONAL
Ent. 149 MILIC. 11

Se eleva a la Dirección de Investigaciones. Careciendo de antecedentes.-
Testigos: Julia Mabel CARRION BOVE, o,c,41, C.I.16.478 y María CARDOSO EGUEZ, o,c,38, C.I.54.568 domiciliadas en esta ciudad.-

COMISARIO

LOCALIDAD: Sarandí Grande.- FECHA: 29/2/1980.-

ALFREDO C. GARAGORRI
COMISARIO

DIRECCION DE INVESTIGACIONES

CIUDAD	DIA	MES	AÑO
FLORIDA.-	18	3	80

JEFATURA DE POLICIA DIRECCION DE INVESTIGACIONES FLORIDA

Se hace constar que el titular de la presente solicitud registra las anotaciones, en el fichero de esta Dirección, que se adjuntan en el Numerado Simple Nº .No registra.-.....
Bn. Ing. ~~Nº 2~~, sin anotaciones.-

EL DIRECTOR DE INVESTIGACIONES

MARIO R. FLEITAS
OFICIAL AYUDANTE

DIRECCION DE INVESTIGACIONES
Número de entrada 140
Fecha 10-3-80

D. N. I. I. - DEPARTAMENTO Nº 3

152782

CIUDAD	DIA	MES	AÑO
	12 JUN.		1980

Se hace constar que el solicitante registra en el fichero de esta Dirección, las anotaciones que se adjuntan en Numerado Simple Nº .....

EL JEFE DEL DEPARTAMENTO Nº 3

POR EL JEFE DEL DEPARTAMENTO N.o 3
y por su orden
2173

Benito GONZALEZ BONILLA
SUB - COMISARIO

S. I. D.	.....	CIUDAD	DIA	MES	AÑO

Se hace constar que el solicitante registra en el fichero de este Servicio las anotaciones que se adjuntan en Numerado Simple Nº .....

EL JEFE DEL S. I. D.

.....

D. N. I. I. . DEPARTAMENTO Nº 3	CIUDAD	DIA	MES	AÑO

Habiéndose tomado nota, se remite al Sr. Director de Investigaciones de la Jefatura de Policía de .....

EL JEFE DEL DEPTO. Nº 3

.....

DIRECCION DE INVESTIGACIONES	CIUDAD	DIA	MES	AÑO

Habiéndose tomado nota, se eleva al Sr. Delegado del S.I.D., para su consideración.

EL DIRECTOR DE INVESTIGACIONES

.....

DELEGACION DEL S. I. D.	CIUDAD FLORIDA	DIA 21	MES MAR	AÑO 80

A	X	Expídase constancia — Art. 2º.
B		Expídase constancia — Art. 4º y remitir oficio a la repartición para la cual fue solicitada — Vuelva al S.I.D. con dos copias.
C		No se le expide constancia — Art. 6º y se remite oficio a la repartición para la cual fue solicitada. — Vuelva al S.I.D. con dos copias.

Cnel Segovia
SERGIO E. SOSA

JEFATURA POLICIA
FLORIDA

SECRETARIA GENERAL

N.º ENTRADA: 171 HORA: 12.30

RECIBIDO HOY: 21/3/80

FIRMA: .....

S.I.D.
I.P.M. O y M F.05342

152782

2173

Fórm.. 670 A

JUNTA DE COMANDANTES
EN JEFE
SERVICIO DE INFORMACION DE DEFENSA

DEPARTAMENTO	DIA	MES	AÑO
Florida	6	3	980

Nº 04/427

- SOLICITUD DE CONSTANCIA DE HABILITACION PARA CARGOS PUBLICOS -

TITULAR	APELLIDO PATERNO: PASTORIN	APELLIDO MATERNO: FERNANDEZ.-
	PRIMER NOMBRE: Rafaela	SEGUNDO NOMBRE: - - -
PADRE	PRIMER NOMBRE: Pedro	SEGUNDO NOMBRE: María (Fallecido)
MADRE	PRIMER NOMBRE: Vicenta	SEGUNDO NOMBRE: Genoveba

FECHA Y LUGAR DE NACIMIENTO	DIA	MES	AÑO	PAIS	LOCALIDAD o PROVINCIA	NACIONALIDAD Y ESTADO CIVIL
	24	10	932	Uruguay	Sarandí Grande	oriental-casada.

1	OCUPACION	desde 1969 a 1979 empleada dómestica en Sarandí Grande,- desde 1979 a la fecha empleada en Sastrería de Alfredo CARRERAS, en Sarandí Grande.-
2	DOMICILIO	calle Avenida Artigas N/n. y Oficial 1ro. Sarandí Grande.-

		SERIE	NUMERO			
3	CREDENCIAL CIVICA	Q.C.A.	5719	No.	DOC. de IDENT.	51.682 (Florida)

4 -OBJETO DE LA TRAMITACION: PARA SER PRESENTADO ANTE LAS AUTORIDADES DE CONSEJO DEL NIÑO.- ingresar como auxiliar de servicio.-

1 - Consignar con precisión, lugar de trabajo o estudios los 10 últimos años.
2 - Consignar con precisión cada domicilio en los últimos 10 años.
3 - Consignar si ha tenido traslados y números anteriores.

FIRMA DEL SOLICITANTE

JEFATURA DE POLICIA DE FLORIDA SECCION 4ª

COMISARIA SECCIONAL 4ta

Se eleva a la Dirección de Investigaciones, (CARECE DE ANTECEDENTES)
Ent. 159 Dilig. 146
Testigos: Ramon Fermin MARTINEZ DE LEON,c,s,27, C.I. 24.359,Q.C.A.9405, dom.Ituzaingó 764 Sdí Gde., y Alfredo Valentin EYHERALDE ELGUE, // c,c,48,C.I.12.757,c.c.Q.C.A.5801, dom.Ildemaro Ribad No.1083.-

LOCALIDAD: Sarandí Grande FECHA: 6/3/980.-

COMISARIO
ALFREDO C. GARAGORRI
COMISARIO

DIRECCION DE INVESTIGACIONES

CIUDAD	DIA	MES	AÑO
Florida	10	4	80

JEFATURA DE POLICIA DE FLORIDA DIRECCION DE INVESTIGACIONES

Se hace constar que el titular de la presente solicitud registra las anotaciones, en el fichero de esta Dirección, que se adjuntan en el Numerado Simple Nº Carece. Ba. Ing. No. 3 gia.-

EL DIRECTOR DE INVESTIGACIONES
MARIO R. FLEITAS
OFICIAL AYUDANTE

DIRECCION DE INVESTIGACIONES
Número de entrada 147
Fecha 11-3-80

D. N. I. I. - DEPARTAMENTO Nº 3

152733

CIUDAD	DIA	MES	AÑO
	12	[illegible]	1980

Se hace constar que el solicitante registra en el fichero de esta Dirección, las anotaciones que se adjuntan en Numerado Simple Nº

EL JEFE DEL DEPARTAMENTO Nº 3
SIN ANOTACIONES

POR EL JEFE DEL DEPARTAMENTO N.o 3
y por su orden
2173

Benito GONZALEZ BONILLA
SUB - COMISARIO

S. I. D.	CIUDAD	DIA	MES	AÑO

Se hace constar que el solicitante registra en el fichero de este Servicio las anotaciones que se adjuntan en Numerado Simple Nº .....

EL JEFE DEL S. I. D.

.....

D. N. I. I. . DEPARTAMENTO Nº 3	CIUDAD	DIA	MES	AÑO

Habiéndose tomado nota, se remite al Sr. Director de Investigaciones de la Jefatura de Policía de .....

EL JEFE DEL DEPTO. Nº 3

.....

DIRECCION DE INVESTIGACIONES	CIUDAD	DIA	MES	AÑO

Habiéndose tomado nota, se eleva al Sr. Delegado del S.I.D., para su consideración.

EL DIRECTOR DE INVESTIGACIONES.

.....

DELEGACION DEL S. I. D.	CIUDAD FLORIDA	DIA 14	MES ABR.	AÑO 1980

A	X	Expídase constancia — Art. 2º.
B		Expídase constancia — Art. 4º y remitir oficio a la repartición para la cual fue solicitada — Vuelva al S.I.D. con dos copias.
C		No se le expide constancia — Art. 6º y se remite oficio a la repartición para la cual fue solicitada. — Vuelva al S.I.D. con dos copias.

SERGIO E. SOSA

JEFATURA POLICIA — SECRETARIA GENERAL
FLORIDA

N.º ENTRADA: 213 HORA: 1800

RECIBIDO EN: 4/4/80

RUBRICA:

'2173

S.I.D.
I.P.M. O v M F.05342

152783

Fórm. 670 A

JUNTA DE COMANDANTES
EN JEFE
SERVICIO DE INFORMACION DE DEFENSA

DEPARTAMENTO	DIA	MES	AÑO
FLORIDA.-	26	12	1979

Nº07427.-

- SOLICITUD DE CONSTANCIA DE HABILITACION PARA CARGOS PUBLICOS -

TITULAR	APELLIDO PATERNO: BARRETO	APELLIDO MATERNO: VIGLIANTE.-
	PRIMER NOMBRE: Gustavo	SEGUNDO NOMBRE: Raúl.-
PADRE	PRIMER NOMBRE: Hugo	SEGUNDO NOMBRE: Raúl.-
MADRE	PRIMER NOMBRE: Nelly	SEGUNDO NOMBRE: Teresita.-

FECHA Y LUGAR DE NACIMIENTO	DIA	MES	AÑO	PAIS	LOCALIDAD o PROVINCIA	NACIONALIDAD Y ESTADO CIVIL
	10	12	1961	URUGUAY	FLORIDA	ORIENTAL-SOLTERO.

1	OCUPACION	Del año 69 al 73 Primaria; del 74 al 77 U.T.U.; 78 Secundaria, a la fecha jornalero.-
2	DOMICILIO	Desde su nacimiento, calle Andresito s/n.-

3	CREDENCIAL CIVICA	SERIE: Q.A.A.	NUMERO: 34660	NO.-	DOC. de IDENT.	C.I.53.656(Florida)

PARA SER PRESENTADO ANTE LAS AUTORIDADES DE: A. F. E.
OBJETO DE LA TRAMITACION: ASPIRANTE A INGRESO.-

1.- Consignar con precisión, lugar de trabajo o estudios los 10 últimos años.
2.- Consignar con precisión cada domicilio en los últimos 10 años.
3.- Consignar si ha tenido traslados y números anteriores.

Gustavo Raúl Barreto
FIRMA DEL SOLICITANTE

COMISARIA SECCIONAL 801

Se eleva a la Dirección de Investigaciones. Careciendo solicitante de antecedentes ideológicos en esta, testigos Benjamin MUÑOZ NUÑEZ,c.v. 74 años de edad,Comerciante,C.I.47296(Fda)Q.A.A.24056 y Ramón DALTO di CARLO, oriental, casado,58 años de edad,Jornalero,C.I.Nº.45065(Fda)Q.A.A.11.874, ambos domiciliados en calle J.P.Gianola s/n, el mismo es una persona de buenas costumbres, conociéndolo hace 10 años.-

LOCALIDAD: SAN FERNANDO FECHA: 26.12.1979.-

Uruguay S. Coll
URUGUAY SEBASTIAN COLL
COMISARIO

TRADO CON EN Nro. 1303 .-

DIRECCION DE INVESTIGACIONES

CIUDAD	DIA	MES	AÑO
FLORIDA	25	1	980

Se hace constar que el titular de la presente solicitud registra las anotaciones, en el fichero de esta Dirección, que se adjuntan en el Numerado Simple Nº NO REGISTRA.-

S.Dig. Ltro. 2, sin anotaciones.-

EL DIRECTOR DE INVESTIGACIONES

DIRECCION DE INVESTIGACIONES
Número de entrada 6850
Fecha 27-12-79

D. N. I. I. - DEPARTAMENTO Nº 3 15278

CIUDAD	DIA	MES	AÑO
	12		980

Se hace constar que el solicitante registra en el fichero de esta Dirección, las anotaciones que se adjuntan en Numerado Simple Nº NO N.o 3

por su orden 2173

EL JEFE DEL DEPARTAMENTO Nº 3

SIN ANOTACIONES

Benito GONZALEZ BONILLA
SUB - COMISARIO

S. I. D.	.....	CIUDAD	DIA	MES	AÑO

Se hace constar que el solicitante registra en el fichero de este Servicio las anotaciones que se adjuntan en Numerado Simple Nº .....

EL JEFE DEL S. I. D.

.....

D. N. I. I. . DEPARTAMENTO Nº. 3	CIUDAD	DIA	MES	AÑO

Habiéndose tomado nota, se remite al Sr. Director de Investigaciones de la Jefatura de Policía de .....

EL JEFE DEL DEPTO. Nº 3

.....

DIRECCION DE INVESTIGACIONES	CIUDAD	DIA	MES	AÑO

Habiéndose tomado nota, se eleva al Sr. Delegado del S.I.D., para su consideración.

EL DIRECTOR DE INVESTIGACIONES

.....

DELEGACION DEL S. I. D.	CIUDAD	DIA	MES	AÑO
	FLORIDA	07	FEB.	19

A	X	Expídase constancia — Art. 2º.

SERGIO E. SOSA

B		Expídase constancia — Art. 4º y remitir oficio a la repartición para la cual fue solicitada — Vuelva al S.I.D. con dos copias.

C		No se le expide constancia — Art. 6º y se remite oficio a la repartición para la cual fue solicitada. — Vuelva al S.I.D. con dos copias.

JEFATURA POLICIA
FLORIDA

SECRETARIA GENERAL

N.º ENTRADA: 52 HORA: 10.00

RECIBIDO HOY: 7/2/00

RUBRICA: .....

132784

2173

S.I.D.
I.P.M. O y M F.05342

Fórm.. 670 A

JUNTA DE COMANDANTES
EN JEFE
SERVICIO DE INFORMACION DE DEFENSA

DEPARTAMENTO	DIA	MES	AÑO
FLORIDA	05	01	1980

Nº 07428.-

SOLICITUD DE CONSTANCIA DE HABILITACION PARA CARGOS PUBLICOS -

TITULAR	APELLIDO PATERNO: RODRIGUEZ	APELLIDO MATERNO: PIALI.-
	PRIMER NOMBRE: Pedro	SEGUNDO NOMBRE: Ariel.-
PADRE	PRIMER NOMBRE: Arturo	SEGUNDO NOMBRE: Erasmo.-
MADRE	PRIMER NOMBRE: Ana	SEGUNDO NOMBRE: Isabel.-

FECHA Y LUGAR DE NACIMIENTO	DIA	MES	AÑO	PAIS	LOCALIDAD o PROVINCIA	NACIONALIDAD Y ESTADO CIVIL
	03	03	1949	URUGUAY	FLORIDA	ORIENTAL-CASADO.-

1	**OCUPACION**	Del año 69 al 70, taller de zapateria de su propiedad sito en calle 60 s/n, del 71 a la fecha en Granja Florida.-
2	**DOMICILIO**	Calle 60 s/n, desde su nacimiento.-

		SERIE	NUMERO		DOC. de IDENT.
3	~~CREDENCIAL CIVICA~~	Q.A.A.	31155	NO.-	C.I.2.547.900-6.-

PARA SER PRESENTADO ANTE LAS AUTORIDADES DE ... OBJETO DE LA TRAMITACION

1 - Consignar con precisión lugar de trabajo o estudios los 10 últimos años.
2 - Consignar con precisión cada domicilio en los últimos 10 años.
3 - Consignar si ha tenido traslados y números anteriores.

A. F. E.
ASPIRANTE A INGRESO.-

Pedro Ariel Rodriguez
FIRMA DEL SOLICITANTE

COMISARIA SECCIONAL Dilg.No. 11

Se eleva a la Dirección de Investigaciones. Careciendo solicitante de antecedentes ideológicos en esta, testigos, Dante CASTELLINI SIERRA, c.c. 49 años, empleado, C.I.No.29.084(Fda)Q.A.A.16205, dom.calle 113 s/n, y Pedro Numa MOREIRA de LEON, c.c.43 años, empleado, C.I.No.863.863-1(Fda)Q.B.A.No 3129, dom. calles 115 y 68, el mismo es una persona de buenas costumbres conociéndole hace 15 y 13 años.-

LOCALIDAD: SAN FERNANDO FECHA: 05.01.1980.-

URUGUAY SEBASTIAN COLL
COMISARIO

INTRADO CON EL Nro. 14 .-

DIRECCION DE INVESTIGACIONES

CIUDAD	DIA	MES	AÑO
FLORIDA.-	28	1	80

Se hace constar que el titular de la presente solicitud registra las anotaciones, en el fichero de esta Dirección, que se adjuntan en el Numerado Simple Nº NO REGISTRA.-

Bn. Inf. Nº 2, negativo.-
EL DIRECTOR DE INVESTIGACIONES
MARIO R. FLEITAS
OFICIAL AYUDANTE

DIRECCION DE INVESTIGACIONES
Número de entrada 06
Fecha 8-1-80

-jwe-

D. N. I. - DERARTAMENTO Nº 3

152785

CIUDAD	DIA	MES	AÑO
	12	JUN	1980

Se hace constar que el solicitante registra en el fichero de esta Dirección, las anotaciones que se adjuntan en Numerado Simple Nº .....
POR E... N.o 3
Y POR ...

EL JEFE DEL DEPARTAMENTO Nº 3

2173

Benito GONZALEZ BENILLA
SUB - COMISARIO

S. I. D.	.....	CIUDAD	DIA	MES	AÑO

Se hace constar que el solicitante registra en el fichero de este Servicio las anotaciones que se adjuntan en Numerado Simple Nº .....

EL JEFE DEL S. I. D.

.....

D. N. I. I. _ DEPARTAMENTO Nº 3	CIUDAD	DIA	MES	AÑO

Habiéndose tomado nota, se remite al Sr. Director de Investigaciones de la Jefatura de Policía de .....

EL JEFE DEL DEPTO. Nº 3

.....

DIRECCION DE INVESTIGACIONES	CIUDAD	DIA	MES	AÑO

Habiéndose tomado nota, se eleva al Sr. Delegado del S.I.D., para su consideración.

EL DIRECTOR DE INVESTIGACIONES

.....

DELEGACION DEL S. I. D.	CIUDAD	DIA	MES	AÑO
	FLORIDA	07	FEB.	1980

A	X	Expídase constancia — Art. 2º.

SERGIO E. SOSA

B		Expídase constancia — Art. 4º y remitir oficio a la repartición para la cual fue solicitada — Vuelva al S.I.D. con dos copias.

C		No se le expide constancia — Art. 6º y se remite oficio a la repartición para la cual fue solicitada. — Vuelva al S.I.D. con dos copias.

JEFATURA POLICIA
FLORIDA

SECRETARIA GENERAL

N.º ENTRADA: 53 HORA: 10.00'

RECIBIDO HOY: 7/2/80

RUBRICA:

152785

S.I.D.
I.P.M. O y M F.05342

2173

Fórm.. 670 A

JUNTA DE COMANDANTES
EN JEFE
SERVICIO DE INFORMACION DE DEFENSA

DEPARTAMENTO	DIA	MES	AÑO
Florida	6	3	980

Nº 04/429

- SOLICITUD DE CONSTANCIA DE HABILITACION PARA CARGOS PUBLICOS -

TITULAR	APELLIDO PATERNO: GONZALEZ	APELLIDO MATERNO: PEREZ.
	PRIMER NOMBRE: Teresa	SEGUNDO NOMBRE: Raquel
PADRE	PRIMER NOMBRE: Exequiel	SEGUNDO NOMBRE: Bruno (Fallecido)
MADRE	PRIMER NOMBRE: Carmen	SEGUNDO NOMBRE: Cervanda.

FECHA Y LUGAR DE NACIMIENTO	DIA	MES	AÑO	PAIS	LOCALIDAD o PROVINCIA	NACIONALIDAD Y ESTADO CIVIL
	14	4	939	Uruguay	Sarandí Grande	oriental-soltera.

1	OCUPACION	desde 1969 a la fecha auxiliar de servicio de la Escuela No.38 de Sarandí Grande.-
2	DOMICILIO	calle Lavalleja No.853 de esta ciudad.-

		SERIE	NUMERO		DOC. de IDENT.
3	CREDENCIAL CIVICA	Q.C.A.	7096	No.	61.936(Florida)

4 - PARA SER PRESENTADO ANTE LAS AUTORIDADES DE Enseñanza Primaria.-
OBJETO DE LA TRAMITACION ser auxiliar de servicio.-

1 - Consignar con precisión, lugar de trabajo o estudios los 10 últimos años.
2 - Consignar con precisión cada domicilio en los últimos 10 años.
3 - Consignar si ha tenido traslados y números anteriores.

Teresa Raquel González
FIRMA DEL SOLICITANTE

JEFATURA DE POLICIA FLORIDA

COMISARIA SECCIONAL 4ta.

Se eleva a la Dirección de Investigaciones. (Carece de Antecedentes)
ENT. 161 DILIG. 151
Testigos: Blanca Luz ESCARON CENTENA, c.c. 52, C.I. 41139(Fda) c.c.Q.C.A.4526, dom. 20 de Setiembre No.786, y María Mercedes JAURENA PEREZ, c.s. 24, C.I. No.29.231(Fda), c.c.Q.B.A.3732, dom. Ciro Jaumandreu No.856.-

LOCALIDAD: Sarandí Grande FECHA: 6/3/980

COMISARIO
ALFREDO C. GARAGORRI
COMISARIO

DIRECCION DE INVESTIGACIONES

CIUDAD	DIA	MES	AÑO
Florida	10	4	80

JEFATURA DE POLICIA DEPARTAMENTO DE INVESTIGACIONES FLORIDA

Se hace constar que el titular de la presente solicitud registra las anotaciones, en el fichero de esta Dirección, que se adjuntan en el Numerado Simple Nº carece, Bn.Ing. ...Nº.3 sin anotacion

EL DIRECTOR DE INVESTIGACIONES
MARIO R. ELPITAS
OFICIAL AYUDANTE

DIRECCION DE INVESTIGACIONES
Número de entrada 146
Fecha 11-3-80

D. N. I. I. DEPARTAMENTO Nº 3

CIUDAD	DIA	MES	AÑO
	12	JUN.	1980

152786

Se hace constar que el solicitante registra en el fichero de esta Dirección, las anotaciones que se adjuntan en Numerado Simple Nº ..... N.o 3

EL JEFE DEL DEPARTAMENTO Nº 3
SIN ANOTACIONES

POR EL ... Y DE SU ...

2173

SUB-COMISARIO

S. I. D.	.....	CIUDAD	DIA	MES	AÑO

Se hace constar que el solicitante registra en el fichero de este Servicio las anotaciones que se adjuntan en Numerado Simple Nº .....

EL JEFE DEL S. I. D.

.....

D. N. I. I. . DEPARTAMENTO Nº 3		CIUDAD	DIA	MES	AÑO

Habiéndose tomado nota, se remite al Sr. Director de Investigaciones de la Jefatura de Policía de .....

EL JEFE DEL DEPTO. Nº 3

.....

DIRECCION DE INVESTIGACIONES		CIUDAD	DIA	MES	AÑO

Habiéndose tomado nota, se eleva al Sr. Delegado del S.I.D., para su consideración.

EL DIRECTOR DE INVESTIGACIONES

.....

DELEGACION DEL S. I. D.		CIUDAD FLORIDA,	DIA 14	MES ABR	AÑO 1980

A	X

Expídase constancia — Art. 2º.

BERGIO E. SOSA

B	

Expídase constancia — Art. 4º y rémitir oficio a la repartición para la cual fue solicitada — Vuelva al S.I.D. con dos copias.

C	

No se le expide constancia — Art. 6º y se remite oficio a la repartición para la cual fue solicitada. — Vuelva al S.I.D. con dos copias.

JEFATURA POLICIA SECRETARIA GENERAL
FLORIDA

N.º INTERNO: 215 HORA: 0.00

RECIBIDO HOY: 14/4/80

RUBRICA:

S.I.D.
I.P.M. O y M F.05342

152786

2173
Fórm. . 670 A

JUNTA DE COMANDANTES
EN JEFE
SERVICIO DE INFORMACION DE DEFENSA

DEPARTAMENTO	DIA	MES	AÑO
FLORIDA	14	01	1980

Nº 07429.-

- SOLICITUD DE CONSTANCIA DE HABILITACION PARA CARGOS PUBLICOS -

TITULAR	APELLIDO PATERNO: --- ---	APELLIDO MATERNO: SAMEN.-
	PRIMER NOMBRE: Alfredo.-	SEGUNDO NOMBRE: --- ---
PADRE	PRIMER NOMBRE: --- ---	SEGUNDO NOMBRE: --- ---
MADRE	PRIMER NOMBRE: María	SEGUNDO NOMBRE: Elena.-

FECHA Y LUGAR DE NACIMIENTO	DIA	MES	AÑO	PAIS	LOCALIDAD o PROVINCIA	NACIONALIDAD Y ESTADO CIVIL
	19	10	1955	Uruguay	Canelones.-	Oriental-Soltero

1 OCUPACION: De 1969 a 1973 Jornalero, 1974 a 1975 División Ejército No.1 luego a la fecha jornalero.-

2 DOMICILIO: De 1978 a la fecha en calle 66 s/n, (7ma) anteriormente en calles / Domingo Gallo y Mozar (Villa Floresta (Las Piedras).-

3	CREDENCIAL CIVICA	SERIE	NUMERO		DOC. de IDENT.
		B.Z.A.	26.834	No.	No.150.573 (Caos).

JEFATURA DE POLICIA FLORIDA

PARA SER PRESENTADO ANTE LAS AUTORIDADES DE A.F.b.
OBJETO DE LA TRAMITACION ASPIRANTE A INGRESO.-

7.- SECCION

1 - Consignar con precisión, lugar de trabajo o estudios los 10 últimos años.
2 - Consignar con precisión cada domicilio en los últimos 10 años.
3 - Consignar si ha tenido traslados y números anteriores.

A.Pereda Samen
FIRMA DEL SOLICITANTE

COMISARIA SECCIONAL 19 — Dilig. No.---

Se eleva a la Dirección de Investigaciones. Careciendo solicitante de antecedentes ideológicos en ésta, testigos Cono P.DE SA] LO DOTTA, c.c.41 años, albañil, C.I.No.46.096 (Fda) Q.B.E. 44. dom.calle 117 s/n y Anibal EURCHEGUI LAGARRETA, c.c, 29 años, Militar, C.I.No.30.278 (Fda) DAA.28.023/ dom.calle 106 s/n, el mismo es una persona de buenas costumbres conociéndole hace 1 y 3 años.-

LOCALIDAD: SAN FERNANDO FECHA: 14.1.80.-

ENTRADO CON EL No. 40 .-

URUGUAY SEBASTIAN COLL
COMISARIO

DIRECCION DE INVESTIGACIONES

CIUDAD	DIA	MES	AÑO
FLORIDA	11	3	80

Se hace constar que el titular de la presente solicitud registra las anotaciones, en el fichero de esta Dirección, que se adjuntan en el Numerado Simple Nº ...CARECE, Jo, CANELONES, y Bat.Inf. No.2, sin anotaciones.

JEFATURA DE POLICIA FLORIDA — DIRECCION DE INVESTIGACIONES

EL DIRECTOR DE INVESTIGACIONES
MARIO R. FLEITAS
OFICIAL AYUDANTE

DIRECCION DE INVESTIGACIONES
Número de entrada 20.-
Fecha 15-1-980.-
AD.-

D. N. I. - DEPARTAMENTO Nº 3

CIUDAD	DIA	MES	AÑO
	12	JUN.	1980

Se hace constar que el solicitante registra en el fichero de esta Dirección, las anotaciones que se adjuntan en Numerado Simple Nº ...

POR EL JEFE DEPARTAMENTO N.o 3
y por su orden
2173
Benito GONZALEZ BONILLA
SUB - COMISARIO

EL JEFE DEL DEPARTAMENTO Nº 3
SIN ANOTACIONES

S. I. D.	.....	CIUDAD	DIA	MES	AÑO

Se hace constar que el solicitante registra en el fichero de este Servicio las anotaciones que se adjuntan en Numerado Simple Nº .....

EL JEFE DEL S. I. D.

.....

D. N. I. I. - DEPARTAMENTO Nº 3	CIUDAD	DIA	MES	AÑO

Habiéndose tomado nota, se remite al Sr. Director de Investigaciones de la Jefatura de Policía de .....

EL JEFE DEL DEPTO. Nº 3

.....

DIRECCION DE INVESTIGACIONES	CIUDAD	DIA	MES	AÑO

Habiéndose tomado nota, se eleva al Sr. Delegado del S.I.D., para su consideración.

EL DIRECTOR DE INVESTIGACIONES

.....

DELEGACION DEL S. I. D.	CIUDAD FLORIDA	DIA 14	MES MAR.	AÑO 1980

A X	Expídase constancia — Art. 2º.
B	Expídase constancia — Art. 4º y remitir oficio a la repartición para la cual fue solicitada — Vuelva al S.I.D. con dos copias.
C	No se le expide constancia — Art. 6º y se remite oficio a la repartición para la cual fue solicitada. — Vuelva al S.I.D. con dos copias.

SERGIO E. SOSA

JEFATURA POLICIA
FLORIDA

SECRETARIA GENERAL

N.º ENTRADA: 156 HORA: 1500

RECIBIDO HOY: 14/3/80

RUBRICA:

S.I.D.
I.P.M. O y M F.05342

152787

2173
Fórm.. 670 A

JUNTA DE COMANDANTES
EN JEFE
SERVICIO DE INFORMACION DE DEFENSA

DEPARTAMENTO	DIA	MES	AÑO
Florida	10	3	980

Nº 04/430

- SOLICITUD DE CONSTANCIA DE HABILITACION PARA CARGOS PUBLICOS -

TITULAR	APELLIDO PATERNO: DE LEON.-	APELLIDO MATERNO: SANCHEZ.-
	PRIMER NOMBRE: Antonio	SEGUNDO NOMBRE: Raul
PADRE	PRIMER NOMBRE: Antonio	SEGUNDO NOMBRE: Isidro
MADRE	PRIMER NOMBRE: Apolonia	SEGUNDO NOMBRE: Soledad

FECHA Y LUGAR DE NACIMIENTO	DIA	MES	AÑO	PAIS	LOCALIDAD o PROVINCIA	NACIONALIDAD Y ESTADO CIVIL
	27	2	955	Uruguay	Sarandí Grande	oriental-soltero

1	OCUPACION	desde 1969 a la fecha Jornalero, en Sarandí Grande.-
2	DOMICILIO	desde 1969 a 1974 en calle Agraciada No.971 de Sdí Grande.- " 1975 a la fecha calle Juan Ma. Osorio No.1127 de Sdí Gde.-

		SERIE	NUMERO		DOC. de IDENT.	
3	CREDENCIAL CIVICA	Q.C.A.	10.849	No.		38.164 (Florida)

PARA SER PRESENTADO ANTE LAS AUTORIDADES DE A. F. E.-
OBJETO DE LA TRAMITACION ingresar como empleado.-

1 - Consignar con precisión, lugar de trabajo o estudios los 10 últimos años.
2 - Consignar con precisión cada domicilio en los últimos 10 años.
3 - Consignar si ha tenido traslados y números anteriores.

Antonio R. De Leon
FIRMA DEL SOLICITANTE

COMISARIA SECCIONAL 4ta.
Dilig.No. 160

Se eleva a la Dirección de Investigaciones. (CARECE DE ANTECEDENTES)
Testigos: Ricardo Solano CHOCA SOCCA,o,s,63,C.I. No. 12.043, Q.C.A.2333, dom.Juan Ma. Osorio 1003, y Hector Higinio MARTINEZ CARBAJAL,o,c, 28, C.I.24948,Q.C.A.9669,dom.Juan Ma.Osorio 1115.-

ENTRADA No. 175
LOCALIDAD: Sarandí Grande FECHA: 10/3/980.-

COMISARIO
ALFREDO [illegible] GARAYGORRI
COMISARIO

DIRECCION DE INVESTIGACIONES

CIUDAD: FLORIDA DIA: 21 MES: 3 AÑO: 980

JEFATURA DE POLICIA DE FLORIDA
DIRECCION DE INVESTIGACIONES

Se hace constar que el titular de la presente solicitud registra las anotaciones, en el fichero de esta Dirección, que se adjuntan en el Numerado Simple Nº NO REGISTRA.-

Dpto. Ing. Nº 2, sin anotaciones.-

EL DIRECTOR DE INVESTIGACIONES

DIRECCION DE INVESTIGACIONES
Número de entrada 157
Fecha 14-3-80

D. N. I. I. DEPARTAMENTO Nº 3

152788

CIUDAD: 12 DIA: JUN. MES: 1980 AÑO:

Dirección Nacional de Información e Inteligencia
DEPARTAMENTO Nº 3
Min. de Cons. Nac. y Bienestar Público

Se hace constar que el solicitante registra en el fichero de esta Dirección, las anotaciones que se adjuntan en Numerado Simple Nº .....

POR

EL JEFE DEL DEPARTAMENTO Nº 3

SIN ANOTACIONES.....

Y

DEPARTAMENTO N.o 3
12173

S. I. D.	.....	CIUDAD	DIA	MES	AÑO

Se hace constar que el solicitante registra en el fichero de este Servicio las anotaciones que se adjuntan en Numerado Simple Nº .....

EL JEFE DEL S. I. D.

.....

D. N. I. I. - DEPARTAMENTO Nº 3	CIUDAD	DIA	MES	AÑO

Habiéndose tomado nota, se remite al Sr. Director de Investigaciones de la Jefatura de Policía de .....

EL JEFE DEL DEPTO. Nº 3

.....

DIRECCION DE INVESTIGACIONES	CIUDAD	DIA	MES	AÑO

Habiéndose tomado nota, se eleva al Sr. Delegado del S.I.D., para su consideración.

EL DIRECTOR DE INVESTIGACIONES

.....

DELEGACION DEL S. I. D.	CIUDAD	DIA	MES	AÑO
	FLORIDA	27	MAR.	1980

A	X	Expídase constancia — Art. 2º.
B		Expídase constancia — Art. 4º y remitir oficio a la repartición para la cual fue solicitada — Vuelva al S.I.D. con dos copias.
C		No se le expide constancia — Art. 6º y se remite oficio a la repartición para la cual fue solicitada. — Vuelva al S.I.D. con dos copias.

SERGIO E. SOSA

JEFATURA POLICIA — SECRETARIA GENERAL
FLORIDA

N.º ENTRADA: 185 HORA: 1500

RECIBIDO HOY: 27/3/80

RUBRICA: .....

2173

S.I.D.
I.P.M. O y M F.05342

152788

Fórm.. 670 A

JUNTA DE COMANDANTES
EN JEFE
SERVICIO DE INFORMACION DE DEFENSA

DEPARTAMENTO	DIA	MES	AÑO
FLORIDA	22	01	1980

Nº 07430.-

- SOLICITUD DE CONSTANCIA DE HABILITACION PARA CARGOS PUBLICOS -

TITULAR	APELLIDO PATERNO: MILLAN	APELLIDO MATERNO: PEDRINO.-	
	PRIMER NOMBRE: Cono	SEGUNDO NOMBRE: Manuel.-	
PADRE	PRIMER NOMBRE: Atanacio	SEGUNDO NOMBRE: Manuel.-	
MADRE	PRIMER NOMBRE: Ramona.-	SEGUNDO NOMBRE: --- ---	

FECHA Y LUGAR DE NACIMIENTO	DIA	MES	AÑO	PAIS	LOCALIDAD o PROVINCIA	NACIONALIDAD Y ESTADO CIVIL
	05	03	1949.	URUGUAY	FLORIDA.-	ORIENTAL-SOLTERO.

1	OCUPACION	De 1969 a 1976 Tambo de Cono Dalto (La Macana) 1977 Tambo de Nélson BILHERE (La Macana), 1978 Tambo de Wáshington SERRA (La Macana), luego a la fecha jornalero.-
2	DOMICILIO	Hace 11 años en Paraje La Macana.-

		SERIE	NUMERO		DOC. de IDENT.
3	CREDENCIAL CIVICA	Q.B.G.	326.-	NO.-	C.I.No.44.241 (Fda

PARA SER PRESENTADO ANTE LAS AUTORIDADES DE LA INTENDENCIA MUNICIPAL DE FLORIDA.-
OBJETO DE LA TRAMITACION ASPIRANTE A INGRESO.-

1 - Consignar con precisión, lugar de trabajo o estudios los 10 últimos años.
2 - Consignar, con precisión cada domicilio en los últimos 10 años.
3 - Consignar si ha tenido traslados y números anteriores.

Cono Millan
FIRMA DEL SOLICITANTE

JEFATURA DE POLICIA 7 o FLORIDA

COMISARIA SECCIONAL Se eleva a la Dirección de Investigaciones. Dilig.No. 29 careciendo el solicitante de antecedentes ideológicos, testigos Elsa L. CASTELLINI PEREZ, c.c, 32 años, labores, C.I.No.20.900 (Fda) QBG.No.217 y Oscar E. FONTES SANTOS, c.c, 40 años, empleado, C.I.No.47.831 (Fda) Q.B.G. No.118 ambos dom.calle 106 s/n, el mismo es una persona de buenas costumbres, conociéndole hace 12 y 20 años.-

LOCALIDAD: SAN FERNANDO FECHA: 22.1.80.-

ENTRADO CON EL No. 67.-

Uruguay S. Coll
URUGUAY SEBASTIAN COLL
COMISARIO

DIRECCION DE INVESTIGACIONES

CIUDAD	DIA	MES	AÑO
FLORIDA.----------	6	2	980

Se hace constar que el titular de la presente solicitud registra las anotaciones, en el fichero de esta Dirección, que se adjuntan en el Numerado Simple Nº . NO . REGISTRA.-

Ba.Ing.No.2, sin anotaciones.-

DIRECCION DE INVESTIGACIONES
DE FLORIDA

EL DIRECTOR DE INVESTIGACIONES

DIRECCION DE INVESTIGACIONES
Número de entrada 38
Fecha 23-1-80-

D. N. I. I. - DEPARTAMENTO Nº 3

CIUDAD	DIA	MES	AÑO
	12	FEB.	1980

152789

Se hace constar que el solicitante registra en el fichero de esta Dirección, las anotaciones que se adjuntan en Numerado Simple Nº DEPARTAMENTO No 3

POR EL JEFE DEL DEPARTAMENTO Nº 3
y por su orden
2173
Benito GONZALEZ BONILLA
SUB - COMISARIO

SIN ANOTACIONES.....

S. I. D.	.....	CIUDAD	DIA	MES	AÑO

Se hace constar que el solicitante registra en el fichero de este Servicio las anotaciones que se adjuntan en Numerado Simple Nº .....

EL JEFE DEL S. I. D.

.....

D. N. I. I. - DEPARTAMENTO Nº 3	CIUDAD	DIA	MES	AÑO

Habiéndose tomado nota, se remite al Sr. Director de Investigaciones de la Jefatura de Policía de .....

EL JEFE DEL DEPTO. Nº 3

.....

DIRECCION DE INVESTIGACIONES	CIUDAD	DIA	MES	AÑO

Habiéndose tomado nota, se eleva al Sr. Delegado del S.I.D., para su consideración.

EL DIRECTOR DE INVESTIGACIONES.

.....

DELEGACION DEL S. I. D.	CIUDAD	DIA	MES	AÑO
	FLORIDA	08	FEB.	80

A	X	Expídase constancia — Art. 2º.
B		Expídase constancia — Art. 4º y remitir oficio a la repartición para la cual fue solicitada — Vuelva al S.I.D. con dos copias.
C		No se le expide constancia — Art. 6º y se remite oficio a la repartición para la cual fue solicitada. — Vuelva al S.I.D. con dos copias.

SERGIO E. SOSA

JEFATURA POLICIA
FLORIDA

SECRETARIA GENERAL

N.º ENTRADA: 88 HORA: 12.30

RECIBIDO HOY: 8/2/80

RUBRICA:

S.I.D.
I.P.M. O y M F.05342

152789

2173

Fórm.. 670 A

JUNTA DE COMANDANTES
EN JEFE
SERVICIO DE INFORMACION DE DEFENSA

DEPARTAMENTO	DIA	MES	AÑO
Florida	12	3	980

Nº 04/431

- SOLICITUD DE CONSTANCIA DE HABILITACION PARA CARGOS PUBLICOS -

TITULAR	APELLIDO PATERNO: PIMIENTA	APELLIDO MATERNO: COLMAN
	PRIMER NOMBRE: Sonia	SEGUNDO NOMBRE: Edith.-
PADRE	PRIMER NOMBRE: Rafael	SEGUNDO NOMBRE: Teodoro (Fallecido)
MADRE	PRIMER NOMBRE: María	SEGUNDO NOMBRE: Del Carmen.-

FECHA Y LUGAR DE NACIMIENTO	DIA	MES	AÑO	PAIS	LOCALIDAD o PROVINCIA	NACIONALIDAD Y ESTADO CIVIL
	26	8	960	Uruguay	Sarandí Grande	oriental-soltera.

1	OCUPACION	desde 1969 a 1976 Estudiante en Liceo F. Harrison de Sdí Grande.- desde 1977 a la fecha empleada doméstica en esta ciudad.-
2	DOMICILIO	calle Ildemaro Ribas No.1215

3	CREDENCIAL CIVICA	SERIE	NUMERO		DOC. de IDENT.
		Q.C.A.	10816	No.	49.474 (Florida)

PARA SER PRESENTADO ANTE LAS AUTORIDADES DE: CONSEJO DEL NIÑO.-
OBJETO DE LA TRAMITACION: ingresar como auxiliar de servicio.-

1 - Consignar con precisión, lugar de trabajo o estudios los 10 últimos años.
2 - Consignar con precisión cada domicilio en los últimos 10 años.
3 - Consignar si ha tenido traslados y números anteriores.

Sonia Pimienta
FIRMA DEL SOLICITANTE

JEFATURA DE POLICIA DE FLORIDA 4º SECCION

COMISARIA SECCIONAL 4ta.
Dilig.Nº. 163
Se eleva a la Dirección de Investigaciones. (CARECE DE ANTECEDENTES)
Testigos: Riserio Benigno MIRALDO,o,c,63, C.I.61.756, Q.C.A.7912,dom.Ildemaro Ribas No.1215, y Julio Ricardo FRANCO DIAZ,o,c,42,C.I.856./ 545(Mdeo), dom.Ildemaro Ribas No.1171 de Sarandí Gde.-

LOCALIDAD: Sarandí Grande FECHA: 12/3/980.-

FRADA No. 181

COMISARIO
ALFREDO C. ZARAGORRI
COMISARIO

DIRECCION DE INVESTIGACIONES — CIUDAD: Florida — DIA: 10 — MES: 4 — AÑO: 80

JEFATURA DE POLICIA DE FLORIDA DIRECCION DE INVESTIGACIONES

Se hace constar que el titular de la presente solicitud registra las anotaciones, en el fichero de esta Dirección, que se adjuntan en el Numerado Simple Nº carece, no, registra anotaciones.-

EL DIRECTOR DE INVESTIGACIONES
MARIO R. FREITAS
OFICIAL AYUDANTE

DIRECCION DE INVESTIGACIONES
Número de entrada 173
Fecha 12-3-80.

D. N. I. I. - DEPARTAMENTO Nº 3 — CIUDAD: 12 — DIA: 13 — MES: 3 — AÑO: 80

132730

Se hace constar que el solicitante registra en el fichero de esta Dirección, las anotaciones que se adjuntan en Numerado Simple Nº D.N.I. No.3.....

EL JEFE DEL DEPARTAMENTO Nº 3
SIN ANOTACIONES

POR EL JEFE DEL DEPARTAMENTO
y por su orden
12173
Benito GONZALEZ BONILLA
SUB - COMISARIO

S. I. D.	.....		CIUDAD	DIA	MES	AÑO

Se hace constar que el solicitante registra en el fichero de este Servicio las anotaciones que se adjuntan en Numerado Simple Nº .....

EL JEFE DEL S. I. D.

.....

D. N. I. I. - DEPARTAMENTO Nº 3		CIUDAD	DIA	MES	AÑO

Habiéndose tomado nota, se remite al Sr. Director de Investigaciones de la Jefatura de Policía de .....

EL JEFE DEL DEPTO. Nº 3

.....

DIRECCION DE INVESTIGACIONES		CIUDAD	DIA	MES	AÑO

Habiéndose tomado nota, se eleva al Sr. Delegado del S.I.D., para su consideración.

EL DIRECTOR DE INVESTIGACIONES

.....

DELEGACION DEL S. I. D.		CIUDAD FLORIDA	DIA 14	MES ABR.	AÑO 19

A X	Expídase constancia — Art. 2º.
B	Expídase constancia — Art. 4º y remitir oficio a la repartición para la cual fue solicitada — Vuelva al S.I.D. con dos copias.
C	No se le expide constancia — Art. 6º y se remite oficio a la repartición para la cual fue solicitada. — Vuelva al S.I.D. con dos copias.

SERGIO E. SOSA

JEFATURA POLICIA
FLORIDA

SECRETARIA GENERAL

N.º ENTRADA: 216 HORA: 18.00

RECIBIDO HOY: 14/4/00

RUBRICA:

152790

S.I.D.
J.P.M. O y M F.05342

2173

Fórm. . 670 A

JUNTA DE COMANDANTES
EN JEFE
SERVICIO DE INFORMACION DE DEFENSA

DEPARTAMENTO	DIA	MES	AÑO
FLORIDA	05	02	1980.

Nº 07431.-

- SOLICITUD DE CONSTANCIA DE HABILITACION PARA CARGOS PUBLICOS -

TITULAR	APELLIDO PATERNO: PEÑORA	APELLIDO MATERNO: CUSTODIO.-
	PRIMER NOMBRE: Adrubal	SEGUNDO NOMBRE: Enrique.-
PADRE	PRIMER NOMBRE: José	SEGUNDO NOMBRE: Alfredo.-
MADRE	PRIMER NOMBRE: Olga	SEGUNDO NOMBRE: Renee.-

FECHA Y LUGAR DE NACIMIENTO	DIA	MES	AÑO	PAIS	LOCALIDAD o PROVINCIA	NACIONALIDAD Y ESTADO CIVIL
	12	11	1960.	URUGUAY	FLORIDA.	ORIENTAL-SOLTERO.

1	OCUPACION	De 1969 a 1974 Primaria, de 1975 a 1978 Secundaria, luego hasta el/ 2.9.79 Jornalero, el 3.9.79 a la fecha Intendencia Municipal de Florida.-
2	DOMICILIO	Desde su nacimiento en Paraje Paso Paraguay.-

		SERIE	NUMERO		DOC. de IDENT.
3	CREDENCIAL CIVICA	Q.A.A.	35.486	NO.-	56.147 (Florida).-

PARA SER PRESENTADO ANTE LAS AUTORIDADES DE INTENDENCIA MUNICIPAL DE FLORIDA.-
OBJETO DE LA TRAMITACION REGULARIZAR SITUACION.-

JEFATURA DE POLICIA DE FLORIDA SECCION 7ª

1 - Consignar con precisión, lugar de trabajo o estudios los 10 últimos años.
2 - Consignar con precisión cada domicilio en los últimos 10 años.
3 - Consignar si ha tenido traslados y números anteriores.

Adrubal E. Peña
FIRMA DEL SOLICITANTE

COMISARIA SECCIONAL 4ª — Se eleva a la Dirección de Investigaciones.

Dlg.Nº. 45.- Compareciendo solicitante de antecedentes ideológicos en ésta, testigos Hebert A. BASIGNANI MEDERO, c.c, 39 años, empleado, C.I.Nº.23.481 (Fda) QMM.837, dom.Gianola s/n, y Benito BRACCO BRACCO, c.c, 79 años, Jub.C.I.Nº.40.020 (Fda) QAA.16557, dom.calle 110 s/n, el mismo es una persona de buenas costumbres, conocido hace 15 y 19 años.-

LOCALIDAD: SAN FERNANDO FECHA: 05.02.80.-

ENTRADO CON EL Nº. 64.-

Uruguay S. Coll
URUGUAY SEBASTIAN COLL
COMISARIO

DIRECCION DE INVESTIGACIONES

CIUDAD	DIA	MES	AÑO
FLORIDA.----------	25	2	980

JEFATURA DE POLICIA DE FLORIDA DIRECCION DE INVESTIGACIONES

cad.-

Se hace constar que el titular de la presente solicitud registra las anotaciones, en el fichero de esta Dirección, que se adjuntan en el Numerado Simple Nº NO REGISTRA.-
Dn.Ing.Nº2, sin anotaciones.-

EL DIRECTOR DE INVESTIGACIONES

DIRECCION DE INVESTIGACIONES
Número de entrada 55.-
Fecha 8/2/1980.-
A.D.-

D. N. I. I. - DEPARTAMENTO Nº 3

CIUDAD	DIA	MES	AÑO

152731

Se hace constar que el solicitante registra en el fichero de esta Dirección, las anotaciones que se adjuntan en Numerado Simple Nº .....

EL JEFE DEL DEPARTAMENTO Nº 3

SIN ANOTACIONES

POR EL JEFE DEL DEPARTAMENTO N.o 3
y por su orden

12173

Benito GONZALEZ BONILLA
SUB - COMISARIO

S. I. D.	.....	CIUDAD	DIA	MES	AÑO

Se hace constar que el solicitante registra en el fichero de este Servicio las anotaciones que se adjuntan en Numerado Simple Nº .....

EL JEFE DEL S. I. D.

.....

D. N. I. I. - DEPARTAMENTO Nº 3	CIUDAD	DIA	MES	AÑO

Habiéndose tomado nota, se remite al Sr. Director de Investigaciones de la Jefatura de Policía de .....

EL JEFE DEL DEPTO. Nº 3

.....

DIRECCION DE INVESTIGACIONES	CIUDAD	DIA	MES	AÑO

Habiéndose tomado nota, se eleva al Sr. Delegado del S.I.D., para su consideración.

EL DIRECTOR DE INVESTIGACIONES

.....

DELEGACION DEL S. I. D.	CIUDAD	DIA	MES	AÑO
	FLORIDA	26	FEB.	1980

A	X	Expídase constancia — Art. 2º. SERGIO E. SOSA
B		Expídase constancia — Art. 4º y remitir oficio a la repartición para la cual fue solicitada — Vuelva al S.I.D. con dos copias.
C		No se le expide constancia — Art. 6º y se remite oficio a la repartición para la cual fue solicitada. — Vuelva al S.I.D. con dos copias.

JEFATURA POLICIA — SECRETARIA GENERAL
FLORIDA

N.º ENTRADA: 84 HORA: 8.30

RECIBIDO HOY: 26/2/80

RUBRICA:

2173

S.I.D.
I.P.M. O y M F.05342

152791

Fórm.. 670 A

JUNTA DE COMANDANTES
EN JEFE
SERVICIO DE INFORMACION DE DEFENSA

DEPARTAMENTO	DIA	MES	AÑO
FLORIDA.-	05	02	1980

Nº 07432.-

- SOLICITUD DE CONSTANCIA DE HABILITACION PARA CARGOS PUBLICOS -

TITULAR	APELLIDO PATERNO: CASTRO	APELLIDO MATERNO: LAMAISON.-
	PRIMER NOMBRE: Rúben	SEGUNDO NOMBRE: Benigno.-
PADRE	PRIMER NOMBRE: Juan	SEGUNDO NOMBRE: Maria.-
MADRE	PRIMER NOMBRE: Regina	SEGUNDO NOMBRE: Amalia.-

FECHA Y LUGAR DE NACIMIENTO	DIA	MES	AÑO	PAIS	LOCALIDAD o PROVINCIA	NACIONALIDAD Y ESTADO CIVIL
	15	06	1960	URUGUAY	FLORIDA	ORIENTAL-SOLTERO

1	OCUPACION	Del año 69 al 74, curso Primaria, a la fecha jornalero.-
2	DOMICILIO	Barrio Santa Rosa calle 90 s/n, desde su nacimiento.-

		SERIE	NUMERO			
3	CREDENCIAL CIVICA	Q.A.A.	34691	NO.-	DOC. de IDENT.	56.092 (Florida).-

JEFATURA DE POLICIA SECCION FLORIDA

1º PARA SER PRESENTADO ANTE LAS AUTORIDADES DE A.F.E.
2º OBJETO DE LA TRAMITACION ASPIRANTE A INGRESO.-

1.- Consignar con precisión, lugar de trabajo o estudios los 10 últimos años.
2.- Consignar con precisión cada domicilio en los últimos 10 años.
3.- Consignar si ha tenido traslados y números anteriores.

FIRMA DEL SOLICITANTE

COMISARIA SECCIONAL Dilg.Nº. 47 .-

Se eleva a la Dirección de Investigaciones. Lo resultado solicitante de antecedentes ideológicos en ésta, testigos Cesar MELGARES,c,s,69 años, Jubilado,C.I.Nº.2.506.677-4 (Fda) Q.A.A.17579, dom.calle90 s/n y Humberto SENATRE CIRIGLIANO, c,c,59 años, Jub.C.I.Nº.37.175 (Fda) Q.B.B.1478, dom. calle 88 s/n, el mismo es una persona de buenas costumbres conociéndole hace 19 años.-

LOCALIDAD: SAN FERNANDO FECHA: 05.02.1980.-

URUGUAY S. COLL
COMISARIO

ENTRADO CON EL Nro. 101 .-

DIRECCION DE INVESTIGACIONES

CIUDAD	DIA	MES	AÑO
FLORIDA.----------	25	2	980

Se hace constar que el titular de la presente solicitud registra las anotaciones, en el fichero de esta Dirección, que se adjuntan en el Numerado Simple Nº NO REGISTRA.-
Dn.Ing.Nº2, sin anotaciones.-

JEFATURA DE POLICIA DIRECCION DE INVESTIGACIONES FLORIDA
Cnl.

EL DIRECTOR DE INVESTIGACIONES
OFICIAL AYUDANTE

DIRECCION DE INVESTIGACIONES
Número de entrada 56.-
Fecha 8/2/980.-
A.D.-

D. N. I. I. - DEPARTAMENTO Nº 3

CIUDAD	DIA	MES	AÑO
	11		980

132792

Se hace constar que el solicitante registra en el fichero de esta Dirección, las anotaciones que se adjuntan en Numerado Simple Nº
POR EL JEFE DEL DEPARTAMENTO N.º 3
y por su orden
2173

EL JEFE DEL DEPARTAMENTO Nº 3
SIN ANOTACIONES
Pedro GUTIERREZ MARIA
SUB - C

S. I. D.	.....	CIUDAD	DIA	MES	AÑO

Se hace constar que el solicitante registra en el fichero de este Servicio las anotaciones que se adjuntan en Numerado Simple Nº .....

EL JEFE DEL S. I. D.

.....

D. N. I. I. - DEPARTAMENTO Nº 3	CIUDAD	DIA	MES	AÑO

Habiéndose tomado nota, se remite al Sr. Director de Investigaciones de la Jefatura de Policía de .....

EL JEFE DEL DEPTO. Nº 3

.....

DIRECCION DE INVESTIGACIONES	CIUDAD	DIA	MES	AÑO

Habiéndose tomado nota, se eleva al Sr. Delegado del S.I.D., para su consideración.

EL DIRECTOR DE INVESTIGACIONES

.....

DELEGACION DEL S. I. D.	CIUDAD	DIA	MES	AÑO
	FLORIDA	26	FEB.	1980

A	X	Expídase constancia — Art. 2º.

SERGIO E. SOSA

B		Expídase constancia — Art. 4º y remitir oficio a la repartición para la cual fue solicitada — Vuelva al S.I.D. con dos copias.

C		No se le expide constancia — Art. 6º y se remite oficio a la repartición para la cual fue solicitada. — Vuelva al S.I.D. con dos copias.

JEFATURA POLICIA
FLORIDA

SECRETARIA GENERAL

N.º ENTRADA 86 HORA 9.30

RECIBIDO HOY 26/2/80

RUBRICA

S.I.D.
I.P.M. O y M F.05342

152792

2173
Fórm. 670 A

JUNTA DE COMANDANTES
EN JEFE
SERVICIO DE INFORMACION DE DEFENSA

DEPARTAMENTO	DIA	MES	AÑO
Florida	13	3	980

Nº 04/432

- SOLICITUD DE CONSTANCIA DE HABILITACION PARA CARGOS PUBLICOS -

TITULAR	APELLIDO PATERNO: EGUES	APELLIDO MATERNO: FIERRO.-
	PRIMER NOMBRE: Julia	SEGUNDO NOMBRE: Esther
PADRE	PRIMER NOMBRE: Sebastián	SEGUNDO NOMBRE: Lorenzo (Fallecido)
MADRE	PRIMER NOMBRE: María	SEGUNDO NOMBRE: Luisa (")

FECHA Y LUGAR DE NACIMIENTO	DIA	MES	AÑO	PAIS	LOCALIDAD o PROVINCIA	NACIONALIDAD Y ESTADO CIVIL
	22	5	938	Uruguay	Sauce de Maciel	oriental-casada.

1	OCUPACION	desde 1969 a 1974 labores propios del Hogar.- desde 1975 a la fecha auxiliar de servicio Jardin de Infantes No.112 de Sarandí Grande.-
2	DOMICILIO	desde 1969 a 1977 calle Avenida Artigas S/N desde 1978 a la fecha Avenida Artigas No.1057 de Sarandí Grande.-

		SERIE	NUMERO		DOC. de IDENT.
3	CREDENCIAL CIVICA	Q.C.A.	7783	No.	54.929 (Florida)

PARA SER PRESENTADO ANTE LAS AUTORIDADES DE ENSEÑANZA PRIMARIA.-
OBJETO DE LA TRAMITACION ser auxiliar de servicio.-

1 - Consignar con precisión, lugar de trabajo o estudios los 10 últimos años.
2 - Consignar con precisión cada domicilio en los últimos 10 años.
3 - Consignar si ha tenido traslados y números anteriores.

Julia E Eguez de De León
FIRMA DEL SOLICITANTE

COMISARIA SECCIONAL 4ta.
Dilig.No. 164

Se eleva a la Dirección de Investigaciones. (CARECE DE ANTECEDENTES)
Testigos: Cono Roberto D'ELIA TRANO,c,c,40,C.I.15484, c.c.Q.A.A.20870,dom. Sdí Grande, y Nancy Judith ALANIS GONZALEZ,c,c,24,C.I.2.517090-8 c.c.Q.C.A.10598,dom.Av.Artigas S/N de Sarandí Grande.-

COMISARIO

ALFREDO C. CABAGORRI
COMISARIO

LOCALIDAD: Sarandí Grande FECHA: 13/3/980.-

Ent. 182

DIRECCION DE INVESTIGACIONES

CIUDAD	DIA	MES	AÑO
Florida	10	4	80

JEFATURA DE POLICIA DE FLORIDA
DIRECCION DE INVESTIGACIONES

Se hace constar que el titular de la presente solicitud registra las anotaciones, en el fichero de esta Dirección, que se adjuntan en el Numerado Simple Nº carece, Bn. ng. No. 2 sin anotaciones.-

EL DIRECTOR DE INVESTIGACIONES

MARIO R. FLEITAS
OFICIAL AYUDANTE

DIRECCION DE INVESTIGACIONES
Número 172
Fecha 19-3-80

D. N. I. I. - DEPARTAMENTO Nº 3

CIUDAD	DIA	MES	AÑO
	2		

132793

Se hace constar que el solicitante registra en el fichero de esta Dirección, las anotaciones que se adjuntan en Numerado Simple Nº

POR EL JEFE DEL DEPARTAMENTO N.o 3
y por su orden
2173

EL JEFE DEL DEPARTAMENTO Nº 3

SIN ANOTACIONES

S. I. D.	.....	CIUDAD	DIA	MES	AÑO

Se hace constar que el solicitante registra en el fichero de este Servicio las anotaciones que se adjuntan en Numerado Simple Nº .....

EL JEFE DEL S. I. D.

.....

D. N. I. I. . DEPARTAMENTO Nº 3.	CIUDAD	DIA	MES	AÑO

Habiéndose tomado nota, se remite al Sr. Director de Investigaciones de la Jefatura de Policía de .....

EL JEFE DEL DEPTO. Nº 3

.....

DIRECCION DE INVESTIGACIONES	CIUDAD	DIA	MES	AÑO

Habiéndose tomado nota, se eleva al Sr. Delegado del S.I.D., para su consideración.

EL DIRECTOR DE INVESTIGACIONES

.....

DELEGACION DEL S. I. D.	CIUDAD	DIA	MES	AÑO
	FLORIDA	14	ABR.	1961

A	X	Expídase constancia — Art. 2º.
B		Expídase constancia — Art. 4º y remitir oficio a la repartición para la cual fue solicitada — Vuelva al S.I.D. con dos copias.
C		No se le expide constancia — Art. 6º y se remite oficio a la repartición para la cual fue solicitada. — Vuelva al S.I.D. con dos copias.

SERGIO [illegible] SOSA

JEFATURA POLICIA SECRETARIA GENERAL
FLORIDA

N.º ENTRADA: 217 HORA: 15.00

RECIBIDO HOY: 14/4/961

RUBRICA: .....

S.I.D.
I.P.M. O y M F.05342

152793

2173

Fórm.. 670 A

JUNTA DE COMANDANTES
EN JEFE
SERVICIO DE INFORMACION DE DEFENSA

DEPARTAMENTO	DIA	MES	AÑO	Nº
Florida	14	3	980	04/433

SOLICITUD DE CONSTANCIA DE HABILITACION PARA CARGOS PUBLICOS -

TITULAR	APELLIDO PATERNO: SANCHEZ	APELLIDO MATERNO: ESPINO
	PRIMER NOMBRE: Juan	SEGUNDO NOMBRE: Alberto
PADRE	PRIMER NOMBRE: Manuel	SEGUNDO NOMBRE: - - - - - (Fallecido)
MADRE	PRIMER NOMBRE: Ermenegilda	SEGUNDO NOMBRE: - - - - - "

FECHA Y LUGAR DE NACIMIENTO	DIA	MES	AÑO	PAIS	LOCALIDAD o PROVINCIA	NACIONALIDAD Y ESTADO CIVIL
	30	10	926	Uruguay	Florida	oriental-casado

1 OCUPACION: De 1968 a 1975 en empresa funebre de Antonio M.Gonzalez, de 1975 a 197[illegible] en empresa Nicolas Odllakof, de 1977 a 1978 en Comando General del Ejército y de 1978 a la fecha jornalero en Sarandí Grande.-

2 DOMICILIO: Agraciada No.946.-

3 CREDENCIAL CIVICA	SERIE	NUMERO		DOC. de IDENT.
	Q.C.A.	6848	Florida.-	30.774 (Florida)

Anterior: Q.A.A. 13.279

PARA SER PRESENTADO ANTE LAS AUTORIDADES DE: ESTABLECIMIENTO DETENCION PUNTAS CARRETAS

OBJETO DE LA TRAMITACION: ingresar como funcionario.-

1 - Consignar con precisión, lugar de trabajo o estudios los 10 últimos años.
2 - Consignar con precisión cada domicilio en los últimos 10 años.
3 - Consignar si ha tenido traslados y números anteriores.

Juan Alberto Sánchez Espino
FIRMA DEL SOLICITANTE

COMISARIA SECCIONAL

Se eleva a la Dirección de Investigaciones. Careciendo de antecedentes.-

ENT. 185 DILIG. 165

Testigos: Heber Isidro IRIGOYEN MAZZO,o,s,30,C.I.39885, dom en Fray Marcos y Carlos Alberto OJEDA,o,c,64,C.I.63.925, dom, en calle Sarandí No.[illegible] 914 respectivamente.-

LOCALIDAD: Sarandí Grande.- FECHA: 14/3/1980.-

COMISARIO
ALFREDO C. CARAGORRI
COMISARIO

DIRECCION DE INVESTIGACIONES

CIUDAD	DIA	MES	AÑO
FLORIDA.	15	4	80

Se hace constar que el titular de la presente solicitud registra las anotaciones, en el fichero de esta Dirección, que se adjuntan en el Numerado Simple Nº CARECE. Je.Mdeo y Bat.Ing.

No.2,sin anotaciones.

EL DIRECTOR DE INVESTIGACIONES

DIRECCION DE INVESTIGACIONES
Numero de entrada 179
Fecha 19-3-80

D. N. I. I. DEPARTAMENTO Nº 3

152794

CIUDAD	DIA	MES	AÑO
	12	[illegible]	80

Se hace constar que el solicitante registra en el fichero de esta Dirección, las anotaciones que se adjuntan en Numerado Simple Nº

POR EL JEFE [illegible] DEPTO N.o 3
por su o[illegible] 2173

EL JEFE DEL DEPARTAMENTO Nº 3

SIN ANOTACIONES

S. I. D.	.....	CIUDAD	DIA	MES	AÑO

Se hace constar que el solicitante registra en el fichero de este Servicio las anotaciones que se adjuntan en Numerado Simple Nº .....

EL JEFE DEL S. I. D.

.....

D. N. I. I. - DEPARTAMENTO Nº 3	CIUDAD	DIA	MES	AÑO

Habiéndose tomado nota, se remite al Sr. Director de Investigaciones de la Jefatura de Policía de .....

EL JEFE DEL DEPTO. Nº 3

.....

DIRECCION DE INVESTIGACIONES	CIUDAD	DIA	MES	AÑO

Habiéndose tomado nota, se eleva al Sr. Delegado del S.I.D., para su consideración.

EL DIRECTOR DE INVESTIGACIONES

.....

DELEGACION DEL S. I. D.	CIUDAD	DIA	MES	AÑO
	FLORIDA	23	ABR	1980

A	X	Expídase constancia — Art. 2º.
B		Expídase constancia — Art. 4º y remitir oficio a la repartición para la cual fue solicitada — Vuelva al S.I.D. con dos copias.
C		No se le expide constancia — Art. 6º y se remite oficio a la repartición para la cual fue solicitada. — Vuelva al S.I.D. con dos copias.

SERGIO E. SOSA

JEFATURA POLICIA
FLORIDA

SECRETARIA GENERAL

N.º ENTRADA: 238 HORA: 1200

RECIBIDO HOY: 23/4/80

2173

S.I.D.
I.P.M. O y M F.05342

152794

Fórm.. 670 A

JUNTA DE COMANDANTES
EN JEFE
SERVICIO DE INFORMACION DE DEFENSA

DEPARTAMENTO	DIA	MES	AÑO
FLORIDA	05	02	1980

Nº 07433.-

SOLICITUD DE CONSTANCIA DE HABILITACION PARA CARGOS PUBLICOS -

TITULAR	APELLIDO PATERNO: CASTRO	APELLIDO MATERNO: LAMAIZON.-
	PRIMER NOMBRE: Walter	SEGUNDO NOMBRE: Daniel.-
PADRE	PRIMER NOMBRE: Juan	SEGUNDO NOMBRE: Maria.-
MADRE	PRIMER NOMBRE: Regina	SEGUNDO NOMBRE: Amalia.-

FECHA Y LUGAR DE NACIMIENTO	DIA	MES	AÑO	PAIS	LOCALIDAD o PROVINCIA	NACIONALIDAD Y ESTADO CIVIL
	09	07	1953	URUGUAY	FLORIDA	ORIENTAL-CASADO.

1	OCUPACION	Del año 69 al 75 jornalero; del 76 al 28.11.79 en Barraca Maciel S. R.L. sita en calle A.Sierra 526 ésa; a la fecha en Curtiembre El Aguila.-
2	DOMICILIO	Barrio Santa Rosa calle 90 s/n.-

		SERIE	NUMERO		DOC. de IDENT.
3	CONFORMIDAD CIVICA	Q.A.A.	29567	NO.-	2.586.495 (Florida)

7 - OBJETO DE LA TRAMITACION: A.F.E. ASPIRANTE A INGRESO.-

1 - Consignar con precisión, lugar de trabajo o estudios los 10 últimos años.
2 - Consignar con precisión cada domicilio en los últimos 10 años.
3 - Consignar si ha tenido traslados y números anteriores.

FIRMA DEL SOLICITANTE

JEFATURA DE POLICIA FLORIDA SECCION

COMISARIA SECCIONAL Dilg.No. 46 .-

Se eleva a la Dirección de Investigaciones. Compareciendo solicitante de antecedentes ideológicos en ésta, testigos Cesar MELGARES,c,s,69 años,Jub. C.I.No.2.506.677-4 (Fda) Q.A.A.17579, dom.calle 90 s/n y Humberto SENATRE CIRIGLIANO,c,c.59 años, Jub. C.I.No.37.175 (Fda) Q.B.B.1478, dom. calle 88 s/n, el mismo es una persona de buenas costumbres conocido de hace 26 años.-

LOCALIDAD: SAN FERNANDO
FECHA: 05.02.1980.-
ENTRADO CON EL Nro. 106 .-

URUGUAY SEBASTIAN COLL

DIRECCION DE INVESTIGACIONES

CONTRARIO

CIUDAD	DIA	MES	AÑO
FLORIDA	25	2	980

JEFATURA DE POLICIA DIRECCION DE INVESTIGACIONES FLORIDA

Se hace constar que el titular de la presente solicitud registra las anotaciones, en el fichero de esta Dirección, que se adjuntan en el Numerado Simple Nº NO REGISTRA.-

Ref.Ing.Nº2, sin anotaciones.-

EL DIRECTOR DE INVESTIGACIONES

ALFREDO [illegible]
OFICIAL AYUDANTE

cal.-

54.-
8/2/1980.-
AD.-

D. N. I. I. DEPARTAMENTO Nº 3	52795	CIUDAD	DIA	MES	AÑO
			12.	2.	980

DEPARTAMENTO Nº 3

Se hace constar que el solicitante registra en el fichero de esta Dirección, las anotaciones que se adjuntan en Numerado Simple Nº .....

EL JEFE DEL DEPARTAMENTO Nº 3

.....

12173

S. I. D.	.....	CIUDAD	DIA	MES	AÑO

Se hace constar que el solicitante registra en el fichero de este Servicio las anotaciones que se adjuntan en Numerado Simple Nº .....

EL JEFE DEL S. I. D.

.....

D. N. I. I. . DEPARTAMENTO Nº 3	CIUDAD	DIA	MES	AÑO

Habiéndose tomado nota, se remite al Sr. Director de Investigaciones de la Jefatura de Policía de .....

EL JEFE DEL DEPTO. Nº 3

.....

DIRECCION DE INVESTIGACIONES	CIUDAD	DIA	MES	AÑO

Habiéndose tomado nota, se eleva al Sr. Delegado del S.I.D., para su consideración.

EL DIRECTOR DE INVESTIGACIONES

.....

DELEGACION DEL S. I. D.	CIUDAD	DIA	MES	AÑO
	FLORIDA.	26	FEB.	1980

A	K	Expídase constancia — Art. 2º.

SERGIO E. SOSA

B		Expídase constancia — Art. 4º y remitir oficio a la repartición para la cual fue solicitada — Vuelva al S.I.D. con dos copias.

C		No se le expide constancia — Art. 6º y se remite oficio a la repartición para la cual fue solicitada. — Vuelva al S.I.D. con dos copias.

JEFATURA POLICIA
FLORIDA

SECRETARIA GENERAL

N.º ENTRADA: 85 HORA: 9.30

RECIBIDO HOY: 26/2/80

RUBRICA:

152795

S.I.D.
I.P.M. O y M F.05342

2173
Fórm. 670 A

JUNTA DE COMANDANTES
EN JEFE
SERVICIO DE INFORMACION DE DEFENSA

DEPARTAMENTO	DIA	MES	AÑO
Florida	19	03	1980.-

Nº 04/434.-

SOLICITUD DE CONSTANCIA DE HABILITACION PARA CARGOS PUBLICOS -

TITULAR	APELLIDO PATERNO: GARCIA	APELLIDO MATERNO: CASAVALLE
	PRIMER NOMBRE: Maria	SEGUNDO NOMBRE: del Carmen.-
PADRE	PRIMER NOMBRE: Bernardino	SEGUNDO NOMBRE: Rogelio.-
MADRE	PRIMER NOMBRE: Esperanza.-	SEGUNDO NOMBRE: - - - - -

FECHA Y LUGAR DE NACIMIENTO	DIA	MES	AÑO	PAIS	LOCALIDAD o PROVINCIA	NACIONALIDAD Y ESTADO CIVIL
	23	04	1938	R.O.URUGUAY.-	4ta.Sec.Durazno.-	ORIENTAL-CASADA.

1	**OCUPACION**	de 1970 a l 6.3.1980,labores del 7.3.1980, a la fécha,empleada Municipal.-
2	**DOMICILIO**	20 de Setiembre No.790, mismo.-

3	SERIE	NUMERO		DOC. de IDENT.
IDENTIDAD CIVIL	.C.A.	8760.	si.D.F.C. No.1162	45.842.Florida.-

4 PARA SER PRESENTADO ANTE LAS AUTORIDADES DE la Intendencia Municipal de Florida.-
OBJETO DE LA TRAMITACION REGULARIZAR SITUACION.-

1 - Consignar con precisión, lugar de trabajo o estudios los 10 últimos años.
2 - Consignar con precisión cada domicilio en los últimos 10 años.
3 - Consignar si ha tenido traslados y números anteriores.

JEFATURA DE POLICIA - SECCION

María del Carmen G. de Morales
FIRMA DEL SOLICITANTE

COMISARIA SECCIONAL 4ta. Se eleva a la Dirección de Investigaciones. (CARECE DE ANTECEDENTES)
Dilig.Nº. 18 Testigos:Juan Antonio SEQUEIRA MENDIETA,c,s,21,C.I.No. 44.855,dom.José P.Varela S/N, y Luis Alberto LAZA LARROCA,c,c,54,C.I.No.63.137, // c.c.Q.C.A.4552,dom.12 de Octubre No.730.-

LOCALIDAD: Sarandí Grande FECHA: 19/3/980

ENTRADA No. 218

COMISARIO
.....
ALFREDO C. GARAGORRI
COMISARIO

DIRECCION DE INVESTIGACIONES	CIUDAD	DIA	MES	AÑO
	Florida	10	4	80

JEFATURA DE POLICIA - DIRECCION DE INVESTIGACIONES

Se hace constar que el titular de la presente solicitud registra las anotaciones, en el fichero de esta Dirección, que se adjuntan en el Numerado Simple Nº carece, Bs. Ins. No. 2 sin anotaciones.-

EL DIRECTOR DE INVESTIGACIONES
.....
MARIO R. FLEITAS
OFICIAL AYUDANTE

DIRECCION DE INVESTIGACIONES
Número de entrada 191
Fecha 25-3-80
.....

D. N. I. I. - DEPARTAMENTO Nº 3		CIUDAD	DIA	MES	AÑO
	152796		12		

JEFATURA DE POLICIA - DEPARTAMENTO Nº 3

Se hace constar que el solicitante registra en el fichero de esta Dirección, las anotaciones que se adjuntan en Numerado Simple Nº .....

POR EL JEFE DEL DEPARTAMENTO Nº 3
Y ...
SIN ANOTACIONES.....

DEPARTAMENTO N.o 3
2173
Gerardo ... GARRIDO
SUB - COMISARIO

S. I. D.	.....	CIUDAD	DIA	MES	AÑO

Se hace constar que el solicitante registra en el fichero de este Servicio las anotaciones que se adjuntan en Numerado Simple Nº .....

EL JEFE DEL S. I. D.

.....

D. N. I. I. . DEPARTAMENTO Nº 3	CIUDAD	DIA	MES	AÑO

Habiéndose tomado nota, se remite al Sr. Director de Investigaciones de la Jefatura de Policía de .....

EL JEFE DEL DEPTO. Nº 3

.....

DIRECCION DE INVESTIGACIONES	CIUDAD	DIA	MES	AÑO

Habiéndose tomado nota, se eleva al Sr. Delegado del S.I.D., para su consideración.

EL DIRECTOR DE INVESTIGACIONES

.....

DELEGACION DEL S. I. D.	CIUDAD FLORIDA	DIA 14	MES ABR.	AÑO 1980

A	X	Expídase constancia — Art. 2º.
B		Expídase constancia — Art. 4º y remitir oficio a la repartición para la cual fue solicitada — Vuelva al S.I.D. con dos copias.
C		No se le expide constancia — Art. 6º y se remite oficio a la repartición para la cual fue solicitada. — Vuelva al S.I.D. con dos copias.

SERGIO E. SOSA

JEFATURA POLICIA SECRETARIA GENERAL
FLORIDA

N.º ENTRADA: 219 HORA: 10.00

RECIBIDO HOY: 14/4/80

RUBRICA: .....

S.I.D.
I.P.M. O y M F.05342

152796

2173
Fórm. 670 A

JUNTA DE COMANDANTES
EN JEFE
SERVICIO DE INFORMACION DE DEFENSA

DEPARTAMENTO	DIA	MES	AÑO
Florida	20	3	980

Nº 04/434

- SOLICITUD DE CONSTANCIA DE HABILITACION PARA CARGOS PUBLICOS -

TITULAR	APELLIDO PATERNO: GOLFARINI	APELLIDO MATERNO: LUENGO.-
	PRIMER NOMBRE: Miriam	SEGUNDO NOMBRE: Loreley
PADRE	PRIMER NOMBRE: Julio	SEGUNDO NOMBRE: Cesar
MADRE	PRIMER NOMBRE: Elcira	SEGUNDO NOMBRE:

FECHA Y LUGAR DE NACIMIENTO	DIA	MES	AÑO	PAIS	LOCALIDAD o PROVINCIA	NACIONALIDAD Y ESTADO CIVIL
	20	2	958	Uruguay	1ra.Sec.Florida	oriental-casada

1	OCUPACION	de 1969 a 1977 Estudiante.- de 1978 a la fecha Labores.-
2	DOMICILIO	de 1969 a 1975 calle Gral. Flores No.674 de Florida.- de 1976 a 1977 " Oribe No.605 Florida.- de 1977 a la fecha calle Fontes Arrillaga No.1146 de Sarandí Grande.-

3 CREDENCIAL CIVICA	SERIE	NUMERO		DOC. de IDENT.
	Q.E.A.	33.879	No	33.165 (Florida)

4º - OBJETO DE LA TRAMITACION: ingresar como empleada.-
PARA SER PRESENTADO ANTE LAS AUTORIDADES DE: U. T. E.-

1- Consignar con precisión, lugar de trabajo o estudios los 10 últimos años.
2- Consignar con precisión cada domicilio en los últimos 10 años.
3- Consignar si ha tenido traslados y números anteriores.

JEFATURA DE POLICIA DE FLORIDA SECCION 4ta.

FIRMA DEL SOLICITANTE

COMISARIA SECCIONAL 4ta. Se eleva a la Dirección de Investigaciones. (CARECE DE ANTECEDENTES)

Diligs.No. 180 Testigos: Antonia Esmeralda PELUA DINARDI,c,c,46,C.I. 2.562.899-0, empleada, c.c.A.C.A.6508, dom. Sarandí 903, y Sergio Alberto ESPINDOLA DE LEON,c,c,41,empleado,C.I.38.923(Fda),c.c.C/C.A.6970, ambos domiciliados en ésta.-

COMISARIO
ALFREDO C. GRASSERI
COMISARIO

LOCALIDAD: Sarandí Grande FECHA: 20/3/980.-

ENTRADA No. 219

DIRECCION DE INVESTIGACIONES

CIUDAD	DIA	MES	AÑO
Florida	10	4	80

JEFATURA DE POLICIA DE FLORIDA DIRECCION INVESTIGACIONES

Se hace constar que el titular de la presente solicitud registra las anotaciones, en el fichero de esta Dirección, que se adjuntan en el Numerado Simple Nº carece, Bu. Inc. no. 2 sin anotaciones.=

EL DIRECTOR DE INVESTIGACIONES

MARIO R. FREITAS
OFICIAL AYUDANTE

DIRECCION DE INVESTIGACIONES
Número de entrada 190
Fecha 25-3-980

D. N. I. I. DEPARTAMENTO Nº 3

CIUDAD	DIA	MES	AÑO
	12	3	980

152797

Dirección Nacional de Información e Inteligencia - Sec. Cons.-Dpto. C. Florida - DEPARTAMENTO Nº 3

Se hace constar que el solicitante registra en el fichero de esta Dirección, las anotaciones que se adjuntan en Numerado Simple Nº

y por su orden

DEPARTAMENTO N.o 3

12173

EL JEFE DEL DEPARTAMENTO Nº 3

SIN ANOTACIONES

S. I. D.	.....	CIUDAD	DIA	MES	AÑO

Se hace constar que el solicitante registra en el fichero de este Servicio las anotaciones que se adjuntan en Numerado Simple Nº .....

EL JEFE DEL S. I. D.

.....

D. N. I. I. . DEPARTAMENTO Nº 3	CIUDAD	DIA	MES	AÑO

Habiéndose tomado nota, se remite al Sr. Director de Investigaciones de la Jefatura de Policía de .....

EL JEFE DEL DEPTO. Nº 3

.....

DIRECCION DE INVESTIGACIONES	CIUDAD	DIA	MES	AÑO

Habiéndose tomado nota, se eleva al Sr. Delegado del S.I.D., para su consideración.

EL DIRECTOR DE INVESTIGACIONES

.....

DELEGACION DEL S. I. D.	CIUDAD	DIA	MES	AÑO
	FLORIDA	14	ABR	198

A	X	Expídase constancia — Art. 2º.
B		Expídase constancia — Art. 4º y remitir oficio a la repartición para la cual fue solicitada — Vuelva al S.I.D. con dos copias.
C		No se le expide constancia — Art. 6º y se remite oficio a la repartición para la cual fue solicitada. — Vuelva al S.I.D. con dos copias.

SERGIO E. SOS...

JEFATURA POLICIA
FLORIDA

SECRETARIA GENERAL

N.º ENTRADA: 218 HORA: 10.00

RECIBIDO HOY: 14/4/00

RUBRICA:

152797

S.I.D.
I.P.M. O y M F.05342

12173

Fórm.. 670 A

JUNTA DE COMANDANTES
EN JEFE
SERVICIO DE INFORMACION DE DEFENSA

DEPARTAMENTO	DIA	MES	AÑO
FLORIDA	06.	02	1980.

Nº 07434.-

- SOLICITUD DE CONSTANCIA DE HABILITACION PARA CARGOS PUBLICOS -

TITULAR	APELLIDO PATERNO --- ---	APELLIDO MATERNO KELLENBERGER.-
	PRIMER NOMBRE Cono	SEGUNDO NOMBRE Roberto Jesús.-
PADRE	PRIMER NOMBRE --- ---	SEGUNDO NOMBRE --- ---
MADRE	PRIMER NOMBRE Blanca	SEGUNDO NOMBRE Rosa.-

FECHA Y LUGAR DE NACIMIENTO	DIA	MES	AÑO	PAIS	LOCALIDAD o PROVINCIA	NACIONALIDAD Y ESTADO CIVIL
	25	01	1951	URUGUAY	FLORIDA	ORIENTAL-SOLTERO

1	OCUPACION	De 1969 a 1970 Jornalero, 1971 a 1974 Batallón Ingeniero No.2, de de 1975 a 31.1.80 Jornalero, lre. actual Intendencia Municipal de Florida.-
2	DOMICILIO	De 1969 a 1976 calle 84 s/n, 1977 a 1979 Calle E.ACEVEDO No.1367 (Montevideo), luego a la fecha calle 84 s/n.-

3	CREDENCIAL CIVICA	SERIE	NUMERO		DOC. de IDENT.
		Q.A.A.	28.688	NO.-	32.150 (Florida).

PARA SER PRESENTADO ANTE LAS AUTORIDADES DE INTENDENCIA MUNICIPAL DE FLORIDA.-
OBJETO DE LA TRAMITACION REGULARIZAR SITUACION.-

1 - Consignar con precisión, lugar de trabajo o estudios los 10 últimos años.
2 - Consignar con precisión cada domicilio en los últimos 10 años.
3 - Consignar si ha tenido traslados y números anteriores.

FIRMA DEL SOLICITANTE

JEFATURA DE POLICIA 7º SECCION FLORIDA

COMISARIA SECCIONAL DIRIG.Nº.49 Se eleva a la Dirección de Investigaciones. compareciendo solicitante de an-
tecedentes ideológicos en ésta, testigos Pedro F.PE-
RERA PIRIZ, c.c, 64 años, Jub.C.I.Nº.46.544 (Fda) QAA.24.784, dom.Callinal Nº.611
y Oregge QUIJANO GARCIA, c.c, 68 años, Jub.C.I.Nº.49.932 (Fda) QAA.34.781, dom.ca-
lle 88 s/n, el mismo es una persona de buenas costumbres, cono-
ciendolo hace 15 y 10 años.-

LOCALIDAD: SAN FERNANDO FECHA: 06.02.80.-
ENTRADO CON EL Nº. 110.-

URUGUAY SEBASTIAN COLL
COMISARIO

DIRECCION DE INVESTIGACIONES

CIUDAD	DIA	MES	AÑO
FLORIDA	11	3	80

Se hace constar que el titular de la presente solicitud registra las anotaciones, en el fichero de esta Dirección, que se adjuntan en el Numerado Simple Nº ..... CARECE. Bat.Ing.No.2.sin anotaciones.

JEFATURA DE POLICIA DIRECCION DE INVESTIGACIONES hoja

EL DIRECTOR DE INVESTIGACIONES

MARIO R. FLEITAS
OFICIAL AYUDANTE

DIRECCION DE INVESTIGACIONES
Número de entrada 53.-
Fecha 8/2/980.-
ND.-

B. N. I. - DEPARTAMENTO Nº 3 152798

CIUDAD	DIA	MES	AÑO
	12	[illegible]	[illegible]0

Se hace constar que el solicitante registra en el fichero de esta Dirección, las anotaciones que se adjuntan en Numerado Simple Nº .....

POR EL JEFE DEL DEPARTAMENTO N.o 3
Y POR SU [illegible]
152173

EL JEFE DEL DEPARTAMENTO Nº 3

SIN ANOTACIONES

S. I. D..	CIUDAD	DIA	MES	AÑO

Se hace constar que el solicitante registra en el fichero de este Servicio las anotaciones que se adjuntan en Numerado Simple Nº .....

EL JEFE DEL S. I. D.

.....

D. N. I. I. - DEPARTAMENTO Nº 3	CIUDAD	DIA	MES	AÑO

Habiéndose tomado nota, se remite al Sr. Director de Investigaciones de la Jefatura de Policía de .....

EL JEFE DEL DEPTO. Nº 3

.....

DIRECCION DE INVESTIGACIONES	CIUDAD	DIA	MES	AÑO

Habiéndose tomado nota, se eleva al Sr. Delegado del S.I.D., para su consideración.

EL DIRECTOR DE INVESTIGACIONES

.....

DELEGACION DEL S. I. D.	CIUDAD FLORIDA	DIA 14	MES MAR	AÑO 1980

A	X	Expídase constancia — Art. 2º.
B		Expídase constancia — Art. 4º y remitir oficio a la repartición para la cual fue solicitada — Vuelva al S.I.D. con dos copias.
C		No se le expide constancia — Art. 6º y se remite oficio a la repartición para la cual fue solicitada. — Vuelva al S.I.D. con dos copias.

SERGIO E. SOSA

JEFATURA POLICIA
FLORIDA

SECRETARIA GENERAL

N.º ENTRADA: 152 HORA: 1800

RECIBIDO HOY: 14/3/80

RUBRICA:

152738

2173

S.I.D.
I.P.M. O y M F.05342

Fórm. 670 A

JUNTA DE COMANDANTES EN JEFE
SERVICIO DE INFORMACION DE DEFENSA

DEPARTAMENTO	DIA	MES	AÑO
Florida	31	3	980

Nº 04/435

- SOLICITUD DE CONSTANCIA DE HABILITACION PARA CARGOS PUBLICOS -

TITULAR	APELLIDO PATERNO: HERRERA	APELLIDO MATERNO: RODRIGUEZ
	PRIMER NOMBRE: Silvia	SEGUNDO NOMBRE: Margot
PADRE	PRIMER NOMBRE: Isidoro	SEGUNDO NOMBRE: Ramón
MADRE	PRIMER NOMBRE: Blanca	SEGUNDO NOMBRE: Rita

FECHA Y LUGAR DE NACIMIENTO	DIA	MES	AÑO	PAIS	LOCALIDAD o PROVINCIA	NACIONALIDAD Y ESTADO CIVIL
	17	11	958	Urugua-	Sarandí Grande	oriental-soltera

1 OCUPACION: De 1973 a 1979 estudiante en liceo Faustino Harrison de Sarandí Gde - del 10 de Marzo en Asociación de Enfermeras Católicas de Montevideo.-

2 DOMICILIO: Calle Durazno s/n Sarandí Grande.-

3 CREDENCIAL CIVICA	SERIE	NUMERO		DOC. de IDENT.
	Q.C.A.	10.271	No.	50.780 (Florida)

JEFATURA DE POLICIA - SECCION 2 - FLORIDA

PARA SER PRESENTADO ANTE LAS AUTORIDADES DE ASOCIACION ENFERMERAS CATOLICAS.-
4 OBJETO DE LA TRAMITACION Regularisar situación.-

1 - Consignar con precisión, lugar de trabajo o estudios los 10 últimos años.
2 - Consignar con precisión cada domicilio en los últimos 10 años.
3 - Consignar si ha tenido traslados y números anteriores.

Silvia Herrera
FIRMA DEL SOLICITANTE

COMISARIA SECCIONAL
ENT. 246 DILIG. 246

Se eleva a la Dirección de Investigaciones. Careciendo de antecedentes.-
Testigos: Aida Sandalia FERNANDEZ,o,s,59,C.I.55.547.C.C Q.C.A.3459 dom.Fontes Arrillaga No.1122 y Rubén Dario MORALES RODRIGUEZ,o,c,45,C.I. 16.520(Dzno),C,C.R.A.B.9413,dom.Fontes Arrillaga No.1128, ambos de esta ciudad.-

LOCALIDAD: Sarandí Grande.- **FECHA:** 23/3/980.-

COMISARIO
ALFREDO C. GARAGORRI

DIRECCION DE INVESTIGACIONES

CIUDAD	DIA	MES	AÑO
FLORIDA.-	23	4	80

JEFATURA DE POLICIA - DIRECCION DE INVESTIGACIONES - FLORIDA

Se hace constar que el titular de la presente solicitud registra las anotaciones, en el fichero de esta Dirección, que se adjuntan en el Numerado Simple Nº No registra.-

Bn. Ing. Nº 2, sin anotaciones.-

EL DIRECTOR DE INVESTIGACIONES
MARIO R. FLEITAS
OFICIAL AYUDANTE

DIRECCION DE INVESTIGACIONES
Número de entrada 207
Fecha 8-4-80

-jwa-

D. N. I. I. - DEPARTAMENTO Nº 3

152799

CIUDAD	DIA	MES	AÑO
	12	[illegible]	80

Se hace constar que el solicitante registra en el fichero de esta Dirección, las anotaciones que se adjuntan en Numerado Simple Nº .....

Información e Inteligencia - DEPARTAMENTO 3

EL JEFE DEL DEPARTAMENTO Nº 3

SIN ANOTACIONES

POR EL JEFE DEL DEPARTAMENTO N.o 3
y por su orden
2173
Benito GONZALEZ BONILLA
SUB - COMISARIO

S. I. D.	.....	CIUDAD	DIA	MES	AÑO

Se hace constar que el solicitante registra en el fichero de este Servicio las anotaciones que se adjuntan en Numerado Simple Nº .....

EL JEFE DEL S. I. D.

.....

D. N. I. . DEPARTAMENTO Nº 3	CIUDAD	DIA	MES	AÑO

Habiéndose tomado nota, se remite al Sr. Director de Investigaciones de la Jefatura de Policía de .....

EL JEFE DEL DEPTO. Nº 3

.....

DIRECCION DE INVESTIGACIONES	CIUDAD	DIA	MES	AÑO

Habiéndose tomado nota, se eleva al Sr. Delegado del S.I.D., para su consideración.

EL DIRECTOR DE INVESTIGACIONES

.....

DELEGACION DEL S. I. D.	CIUDAD	DIA	MES	AÑO
	FLORIDA	28	ABR.	80

A	X	Expídase constancia — Art. 2º.
B		Expídase constancia — Art. 4º y remitir oficio a la repartición para la cual fue solicitada. — Vuelva al S.I.D. con dos copias.
C		No se le expide constancia — Art. 6º y se remite oficio a la repartición para la cual fue solicitada. — Vuelva al S.I.D. con dos copias.

SERGIO E. SOSA

JEFATURA POLICIA SECRETARIA GENERAL
FLORIDA

N.º ENTRADA: 265 HORA: 11 30

RECIBIDO HOY: 28/4/80

RUBRICA: .....

2173

152799

S.I.D.
J.P.M. O y M F.05342

Fórm.. 670 A

JUNTA DE COMANDANTES
EN JEFE
SERVICIO DE INFORMACION DE DEFENSA

DEPARTAMENTO	DIA	MES	AÑO
FLORIDA	07	02	1980

Nº 07435.-

- SOLICITUD DE CONSTANCIA DE HABILITACION PARA CARGOS PUBLICOS -

TITULAR	APELLIDO PATERNO: LETTIERR	APELLIDO MATERNO: RODRIGUEZ.-
	PRIMER NOMBRE: Elbio	SEGUNDO NOMBRE: Raúl.-
PADRE	PRIMER NOMBRE: Nicolas.-	SEGUNDO NOMBRE: - - - -
MADRE	PRIMER NOMBRE: Dominga.-	SEGUNDO NOMBRE: - - - -

FECHA Y LUGAR DE NACIMIENTO	DIA	MES	AÑO	PAIS	LOCALIDAD o PROVINCIA	NACIONALIDAD Y ESTADO CIVIL
	19	07	1946	URUGUAY	FLORIDA	ORIENTAL-CASADO.

1	OCUPACION	Del año 69 al 77, en Carniceria El Litoral, sita en calle Asunáinaga 1065 Capital Buenos Aires, del 78 a la fecha Pintor por su cuenta.-
2	DOMICILIO	Del año 69 al 77 en Avenida Cordova 2635 4to.Piso Apto.B Buenos Aires, del 78 a la fecha calle C.Lavalle y 122.-

		SERIE	NUMERO			
3	CREDENCIAL CIVICA	Q.A.A.	25357	NO.-	DOC. de IDENT.	C.I.2.599.831-5(Fa)

PARA SER PRESENTADO ANTE LAS AUTORIDADES DE
OBJETO DE LA TRAMITACION

A. F. E.
ASPIRANTE A INGRESO.-

1.- Consignar con precisión, lugar de trabajo o estudios los 10 últimos años.
2.- Consignar con precisión cada domicilio en los últimos 10 años.
3.- Consignar si ha tenido traslados y números anteriores.

FIRMA DEL SOLICITANTE

COMISARIA SECCIONAL Dilg.No. 54 — Se eleva a la Dirección de Investigaciones. — Careciendo solicitante de antecedentes ideológicos en ésta, testigos Pedro Ulises CAIRO GUTIERREZ, e.c. 55 años, Jub. C.I.No.8.580(Fda)Q.A.A.13064, dom, Solis230 y Francisco Severino PESSANO GUICHON, e.c.48 años, Empleado, C.I.No.40452(Fda)Q.F.C.965, dom.calle 75 s/n, el mismo es una persona de buenas costumbres conociéndolo hace 33 y 15 años.-

LOCALIDAD: SAN FERNANDO FECHA: 07.02.1980.-

TRADO CON EL Nro 118.-

URUGUAY SEBASTIAN COLI
COMISARIO

DIRECCION DE INVESTIGACIONES — CIUDAD: FLORIDA — DIA 25 MES 2 AÑO 980

JEFATURA DE POLICIA DE FLORIDA — DIRECCION DE INVESTIGACIONES

Se hace constar que el titular de la presente solicitud registra las anotaciones, en el fichero de esta Dirección, que se adjuntan en el Numerado Simple Nº NO REGISTRA.-
En.Ing.Nº2, sin anotaciones.-

EL DIRECTOR DE INVESTIGACIONES

ALFREDO ROSSI
OFICIAL AYUDANTE

64.-
8/2/980.-
AD.-

cad.-

D. N. I. I. - DEPARTAMENTO Nº 3 — 2800 — CIUDAD — DIA 12 MES JUN. AÑO 1980

Se hace constar que el solicitante registra en el fichero de esta Dirección, las anotaciones que se adjuntan en Numerado Simple Nº .....

POR EL DIRECTOR
Y POR SU ORDEN

DEPARTAMENTO N.o 3
2173
DANILLA

EL JEFE DEL DEPARTAMENTO Nº 3

SIN ANOTACIONES.....

S. I. D.	.....	CIUDAD	DIA	MES	AÑO

Se hace constar que el solicitante registra en el fichero de este Servicio las anotaciones que se adjuntan en Numerado Simple Nº .....

EL JEFE DEL S. I. D.

.....

D. N. I. I. - DEPARTAMENTO Nº 3	CIUDAD	DIA	MES	AÑO

Habiéndose tomado nota, se remite al Sr. Director de Investigaciones de la Jefatura de Policía de .....

EL JEFE DEL DEPTO. Nº 3

.....

DIRECCION DE INVESTIGACIONES	CIUDAD	DIA	MES	AÑO

Habiéndose tomado nota, se eleva al Sr. Delegado del S.I.D., para su consideración.

EL DIRECTOR DE INVESTIGACIONES

.....

DELEGACION DEL S. I. D.	CIUDAD	DIA	MES	AÑO
	FLORIDA	26	FEB.	1980

A	X	Expídase constancia — Art. 2º.
B		Expídase constancia — Art. 4º y remitir oficio a la repartición para la cual fue solicitada — Vuelva al S.I.D. con dos copias.
C		No se le expide constancia — Art. 6º y se remite oficio a la repartición para la cual fue solicitada. — Vuelva al S.I.D. con dos copias.

SERGIO E. SOSA

JEFATURA POLICIA
FLORIDA

SECRETARIA GENERAL

N.º ENTRADA: 88 HORA: 8:30

RECIBIDO HOY: 26/2/80

RUBRICA: JFS

152800

2173

S.I.D.
I.P.M. O y M F.05342

Fórm.. 670 A

JUNTA DE COMANDANTES
EN JEFE
SERVICIO DE INFORMACION DE DEFENSA

DEPARTAMENTO	DIA	MES	AÑO
Florida	22	03	980

Nº 04/436

SOLICITUD DE CONSTANCIA DE HABILITACION PARA CARGOS PUBLICOS -

TITULAR	APELLIDO PATERNO: RODRIGUEZ	APELLIDO MATERNO: HERNANDEZ
	PRIMER NOMBRE: Oscar	SEGUNDO NOMBRE: Ceibal
PADRE	PRIMER NOMBRE: Juan	SEGUNDO NOMBRE: José
MADRE	PRIMER NOMBRE: Blanca	SEGUNDO NOMBRE: Victoria

FECHA Y LUGAR DE NACIMIENTO	DIA	MES	AÑO	PAIS	LOCALIDAD o PROVINCIA	NACIONALIDAD Y ESTADO CIVIL
	13	7	953	Uruguay	Sarandí Grande	oriental-soltero

1	OCUPACION	desde 1969 a la fecha empleado Escribania Fresia, en Sarandí Grande.-
2	DOMICILIO	calle Montevideo No.826.-

	SERIE	NUMERO		DOC. de IDENT.
3 CREDENCIAL CIVICA	Q.C.A.	9254	No	2.577.390-1(Florida)

4.º - PARA SER PRESENTADO ANTE LAS AUTORIDADES DE ENSEÑANZA SECUNDARIA.-
OBJETO DE LA TRAMITACION ingresar como funcionario administrativo.-

1.- Consignar con precisión, lugar de trabajo o estudios los 10 últimos años.
2.- Consignar con precisión cada domicilio en los últimos 10 años.
3.- Consignar si ha tenido traslados y números anteriores.

FIRMA DEL SOLICITANTE

COMISARIA SECCIONAL 4ta.
Dilig.No. 182

Se eleva a la Dirección de Investigaciones, (CARECE DE ANTECEDENTES)
Testigos: Carlos María FERSIA HERNANDEZ,c,c,60,Escribano,C.I.7897,c.c.Q.C.A.5740,dom,18 de Julio 774, y Juan Eugenio HARGUINDEGUY ERVITI, c,c,64,C.I.32.043,c.c.Q.C.A.7444,dom.A.Artigas No.791 de ésta.-

COMISARIO

LOCALIDAD: Sarandí Grande FECHA: 21/3/980.-

ALFREDO C. GARAGORRI
COMISARIO

ENTRADA No. 217

DIRECCION DE INVESTIGACIONES

CIUDAD	DIA	MES	AÑO
Florida.=	10	4	80

Se hace constar que el titular de la presente solicitud registra las anotaciones, en el fichero de esta Dirección, que se adjuntan en el Numerado Simple Nº ..... Carece., Bn. Ing. No.2

sin anotaciones.-

EL DIRECTOR DE INVESTIGACIONES

MARIO R. FREITAS
OFICIAL AYUDANTE

DIRECCION DE INVESTIGACIONES
Número de entrada 189
Fecha 9-3-80

D. N. I. - DEPARTAMENTO Nº 3

132801

CIUDAD	DIA	MES	AÑO
	12	JUN.	1980

Se hace constar que el solicitante registra en el fichero de esta Dirección, las anotaciones que se adjuntan en Numerado Simple Nº .....

EL JEFE DEL DEPARTAMENTO Nº 3

SIN ANOTACIONES

2173

S. I. D.	.....	CIUDAD	DIA	MES	AÑO

Se hace constar que el solicitante registra en el fichero de este Servicio las anotaciones que se adjuntan en Numerado Simple Nº .....

EL JEFE DEL S. I. D.

.....

D. N. I. I. . DEPARTAMENTO Nº 3	CIUDAD	DIA	MES	AÑO

Habiéndose tomado nota, se remite al Sr. Director de Investigaciones de la Jefatura de Policía de .....

EL JEFE DEL DEPTO. Nº 3

.....

DIRECCION DE INVESTIGACIONES	CIUDAD	DIA	MES	AÑO

Habiéndose tomado nota, se eleva al Sr. Delegado del S.I.D., para su consideración.

EL DIRECTOR DE INVESTIGACIONES

.....

DELEGACION DEL S. I. D.	CIUDAD FLORIDA	DIA 4	MES ABR.	AÑO 1980

A	X	Expídase constancia — Art. 2º.
B		Expídase constancia — Art. 4º y remitir oficio a la repartición para la cual fue solicitada — Vuelva al S.I.D. con dos copias.
C		No se le expide constancia — Art. 6º y se remite oficio a la repartición para la cual fue solicitada. — Vuelva al S.I.D. con dos copias.

SERGIO E. SOSA

JEFATURA POLICIA SECRETARIA GENERAL
FLORIDA

N.º ENTRADA: 220 HORA: 1200

RECIBIDO EL: 14/4/80

RUBRICA:

2173

S.I.D.
I.P.M. O y M F.05342

152801

Fórm. 670 A

JUNTA DE COMANDANTES
EN JEFE
SERVICIO DE INFORMACION DE DEFENSA

DEPARTAMENTO	DIA	MES	AÑO
FLORIDA	07	02	1980

Nº 07436.-

- SOLICITUD DE CONSTANCIA DE HABILITACION PARA CARGOS PUBLICOS -

TITULAR	APELLIDO PATERNO: OLIVERA	APELLIDO MATERNO: SARAVIA.-
	PRIMER NOMBRE: Oribe	SEGUNDO NOMBRE: Julian.-
PADRE	PRIMER NOMBRE: Miguel.-	SEGUNDO NOMBRE: - - - -
MADRE	PRIMER NOMBRE: Amabilio	SEGUNDO NOMBRE: Ines.-

FECHA Y LUGAR DE NACIMIENTO	DIA	MES	AÑO	PAIS	LOCALIDAD o PROVINCIA	NACIONALIDAD Y ESTADO CIVIL
	24	10	1948	URUGUAY	FLORIDA	ORIENTAL-CASADO.-

1	OCUPACION	Del año 69 al 70 en Granja Floréda;del 71 al 1ro.3.79 en taller de refrigeración de José DIANA,sito en calle Ejido y Dr.Gonzalez; del 2.3.79 a la fecha Pinter por su cuenta.-
2	DOMICILIO	Del año 69 al 75 en Dr.Gonzalez 1152; del 76 a la fecha en calle Acuña de Figueroa No.616.-

		SERIE	NUMERO		DOC. de IDENT.
3	CREDENCIAL CIVICA	Q.A.A.	26186	NO.-	C.I. 22990 (Fda).-

PARA SER PRESENTADO ANTE LAS AUTORIDADES DE
OBJETO DE LA TRAMITACION

A. P. M.
ASPIRANTE A INGRESO.-

1 - Consignar con precisión, lugar de trabajo o estudios los 10 últimos años.
2 - Consignar con precisión cada domicilio en los últimos 10 años.
3 - Consignar si ha tenido traslados y números anteriores.

FIRMA DEL SOLICITANTE

JEFATURA DE POLICIA DE FLORIDA SECCION

COMISARIA SECCIONAL Dlg.No. 55

Se eleva a la Dirección de Investigaciones. careciendo solicitante de antecedentes ideológicos en ésta, testigos,Pedro Ulises CAIMO GUTIERREZ,c.c.55 años,Jub.C.I.No.8.580(Fda)Q.A.A.13064,dom.calle Solis 230 y Francisco Severino PESSANO GUICHON,c.c.48 años,Empleado,C.I.No.40452(Fda)Q.F.C.965 dom.calle 75 s/n, el mismo es una persona de buenas costumbres conociéndolo hace 31 y 10 años

LOCALIDAD: SAN FERNANDO FECHA: 07.02.1980.-

ENTRADO CON EL Nro. 1179

URUGUAY SEBASTIAN COLL
COMISARIO

DIRECCION DE INVESTIGACIONES

CIUDAD	DIA	MES	AÑO
FLORIDA,.....	25	2	980

JEFATURA DE POLICIA DE FLORIDA DIRECCION DE INVESTIGACIONES

Se hace constar que el titular de la presente solicitud registra las anotaciones, en el fichero de esta Dirección, que se adjuntan en el Numerado Simple Nº .NO REGISTRA.-.....
Dpto.Ing.Nº2, sin anotaciones.-

EL DIRECTOR DE INVESTIGACIONES

.....
OFICIAL AYUDANTE

cad.-

DIRECCION DE INVESTIGACIONES
Numerado Simple 65.-
Fecha 8/2/980.-
AD.-

D. N. I. I. DEPARTAMENTO Nº 3

152802

CIUDAD	DIA	MES	AÑO
	12	M.	980

Se hace constar que el solicitante registra en el fichero de esta Dirección, las anotaciones que se adjuntan en Numerado Simple Nº .....

POR EL JEFE DEPARTAMENTO N.o 3
Y por su orden
2173
Pablo GONZALEZ BONILLA
1er. COMISARIO

EL JEFE DEL DEPARTAMENTO Nº 3

SIN AP .....

S. I. D.	.....	CIUDAD	DIA	MES	AÑO

Se hace constar que el solicitante registra en el fichero de este Servicio las anotaciones que se adjuntan en Numerado Simple Nº .....

EL JEFE DEL S. I. D.

.....

D. N. I. I. - DEPARTAMENTO Nº 3	CIUDAD	DIA	MES	AÑO

Habiéndose tomado nota, se remite al Sr. Director de Investigaciones de la Jefatura de Policía de .....

EL JEFE DEL DEPTO. Nº 3

.....

DIRECCION DE INVESTIGACIONES	CIUDAD	DIA	MES	AÑO

Habiéndose tomado nota, se eleva al Sr. Delegado del S.I.D., para su consideración.

EL DIRECTOR DE INVESTIGACIONES

.....

DELEGACION DEL S. I. D.	CIUDAD	DIA	MES	AÑO
	FLORIDA	26	FEB.	1980

A	X	Expídase constancia — Art. 2º.
B		Expídase constancia — Art. 4º y remitir oficio a la repartición para la cual fue solicitada — Vuelva al S.I.D. con dos copias.
C		No se le expide constancia — Art. 6º y se remite oficio a la repartición para la cual fue solicitada. — Vuelva al S.I.D. con dos copias.

SERGIO E. SOSA

JEFATURA POLICIA
FLORIDA

SECRETARIA GENERAL

N.º ENTRADA: 89 HORA: 9.30

RECIBIDO HOY: 26/2/80

FIRMA: .....

2173

S.I.D.
I.P.M. O y M F.05342

Fórm.. 670 A

JUNTA DE COMANDANTES
EN JEFE
SERVICIO DE INFORMACION DE DEFENSA

DEPARTAMENTO	DIA	MES	AÑO
Florida	27	3	980

Nº 04/837

- SOLICITUD DE CONSTANCIA DE HABILITACION PARA CARGOS PUBLICOS -

TITULAR	APELLIDO PATERNO: BOTTO	APELLIDO MATERNO: LITRISON
	PRIMER NOMBRE: Teresa	SEGUNDO NOMBRE: Filomena.
PADRE	PRIMER NOMBRE: Pedro	SEGUNDO NOMBRE: - - - (Fallecido)
MADRE	PRIMER NOMBRE: Angela	SEGUNDO NOMBRE: Ines

FECHA Y LUGAR DE NACIMIENTO	DIA	MES	AÑO	PAIS	LOCALIDAD o PROVINCIA	NACIONALIDAD Y ESTADO CIVIL
	1	8	950	Uruguay	Montevideo.-	oriental-casada

1	OCUPACION	desde 1969 a 1970 en Liceo Dptal. de Maldonado, desde 1970 a 1972 en Instituto Ratlle y Ordoñes (Mdeo), desde 1972 a 1979 en Facultad de Veterinaria (Mdeo), desde 1979 a la fecha profesión Veterinaria en Sa
2	DOMICILIO	desde 1969 a 1970 Las Delicia (Dpto.Maldonado),desde 1970 q 1979 en calle Andres Lamas No.3535(Mdeo),y desde 1979 a la fecha calle Andres Romero S/N de Sarandí Grande.-

		SERIE	NUMERO			
3	CREDENCIAL CIVICA	B.N.A.	29.879	No	DOC. de IDENT.	1.200.416 (montev

4.º OBJETO DE LA TRAMITACION — PARA SER PRESENTADO ANTE LAS AUTORIDADES DE MINISTERIO DE SALUD PUBLICA.- ingresar como integrante Comisión Lucha Contra la Hidatidosis.-

SECCION
1 Consignar con precisión, lugar de trabajo o estudios los 10 últimos años.
2 Consignar con precisión cada domicilio en los últimos 10 años.
3 Consignar si ha tenido traslados y números anteriores.

Teresa Botto de Santeplia
FIRMA DEL SOLICITANTE

COMISARIA SECCIONAL 4ta.

Se eleva a la Dirección de Investigaciones. (CARECE DE ANTECEDENTES)

Dilig.No. 207

Testigos: Teresa Pilar PEREGALLI MORENA,c,div,41, C.I.45.627,dom.Andres Romero S/N, y Sofia Aida THUE ALBANA,c,c,45,C.I.59.870, dom Andres Romero S/N,-

LOCALIDAD: Sarandí Grande FECHA: 27/3/980.-

COMISARIO
ALFREDO C. GARAGORRI
COMISARIO

ENT. 236

DIRECCION DE INVESTIGACIONES

CIUDAD	DIA	MES	AÑO
FLORIDA.----------	8	5	980

JEFATURA DE POLICIA FLORIDA — DIRECCION DE INVESTIGACIONES

Se hace constar que el titular de la presente solicitud registra las anotaciones, en el fichero de esta Dirección, que se adjuntan en el Numerado Simple Nº NO REGISTRA, Ic Mldo. D.N.I.I. y Bn. Ing. No.2, sin anotaciones.-

EL DIRECTOR DE INVESTIGACIONES
MARIO D. FLEITAS
COMISARIO AUXILIAR

DIRECCION DE INVESTIGACIONES
Número de entrada 208
Fecha 8-4-80

D. N. I. I. DEPARTAMENTO Nº 3

CIUDAD	DIA	MES	AÑO
	5	4	980

152803

Se hace constar que el solicitante registra en el fichero de esta Dirección, las anotaciones que se adjuntan en Numerado Simple Nº .....

EL JEFE DEL DEPARTAMENTO Nº 3
SIN ANOTACIONES

POR EL JEFE DEL DEPARTAMENTO N.o 3
y por su orden 2173
Benito GONZALEZ DONILLA
SUB-COMISARIO

S. I. D.	.....	CIUDAD	DIA	MES	AÑO

Se hace constar que el solicitante registra en el fichero de este Servicio las anotaciones que se adjuntan en Numerado Simple Nº .....

EL JEFE DEL S. I. D.

.....

D. N. I. I. - DEPARTAMENTO Nº 3	CIUDAD	DIA	MES	AÑO

Habiéndose tomado nota, se remite al Sr. Director de Investigaciones de la Jefatura de Policía de .....

EL JEFE DEL DEPTO. Nº 3

.....

DIRECCION DE INVESTIGACIONES	CIUDAD	DIA	MES	AÑO

Habiéndose tomado nota, se eleva al Sr. Delegado del S.I.D., para su consideración.

EL DIRECTOR DE INVESTIGACIONES

.....

DELEGACION DEL S. I. D.	CIUDAD	DIA	MES	AÑO
	FLORIDA	12	MAYO	1980

A X	Expídase constancia — Art. 2º.
B	Expídase constancia — Art. 4º y remitir oficio a la repartición para la cual fue solicitada — Vuelva al S.I.D. con dos copias.
C	No se le expide constancia — Art. 6º y se remite oficio a la repartición para la cual fue solicitada. — Vuelva al S.I.D. con dos copias.

Sergio E. Sosa
SERGIO E. SOSA

JEFATURA POLICIA FLORIDA — SECRETARIA GENERAL

N.º ENTRADA: 320 HORA: 15.30

RECIBIDO HOY: 12/5/80

FIRMA:

2173

S.I.D.
I.P.M. O y M F.05342

Fórm. 670 A

152803

JUNTA DE COMANDANTES
EN JEFE
SERVICIO DE INFORMACION DE DEFENSA

DEPARTAMENTO	DIA	MES	AÑO
FLORIDA	07	02	1980.

Nº 0743.-

- SOLICITUD DE CONSTANCIA DE HABILITACION PARA CARGOS PUBLICOS -

TITULAR	APELLIDO PATERNO: CARDOSO	APELLIDO MATERNO: FERNANDEZ.-
	PRIMER NOMBRE: Graciela	SEGUNDO NOMBRE: Susana.-
PADRE	PRIMER NOMBRE: Juan	SEGUNDO NOMBRE: Carlos.-
MADRE	PRIMER NOMBRE: Ana	SEGUNDO NOMBRE: Alba.-

FECHA Y LUGAR DE NACIMIENTO	DIA	MES	AÑO	PAIS	LOCALIDAD o PROVINCIA	NACIONALIDAD Y ESTADO CIVIL
	12	12	1954.	URUGUAY	FLORIDA.-	ORIENTAL-CASADA.

1	OCUPACION	Del 15.1.80 a la fecha en la Intendencia Municipal de Florida anteriormente como Auxiliar de Servicio en Colegio del Huerto.-
2	DOMICILIO	Desde su nacimiento en calle 70 y 101.-

		SERIE	NUMERO		DOC. de IDENT.
3	CREDENCIAL CIVICA	Q.A.A.	35.529	Nº.	2.599.125-4 (Fda).

PARA SER PRESENTADO ANTE LAS AUTORIDADES DE: LA INTENDENCIA MUNICIPAL DE FLORIDA.-
OBJETO DE LA TRAMITACION: REGULARIZAR SITUACION.-

JEFATURA DE POLICIA - SECCION X - FLORIDA

Consignar con precisión, lugar de trabajo o estudios los 10 últimos años.
Consignar con precisión cada domicilio en los últimos 10 años.
Consignar si ha tenido traslados y números anteriores.

Graciela Susana Cardoso de Estoup
FIRMA DEL SOLICITANTE

COMISARIA SECCIONAL Dilg.Nº. 53

Se eleva a la Dirección de Investigaciones. compareciendo solicitante de antecedentes ideológicos en ésta, testigos Juan A.RODRIGUEZ GIMENEZ, c.c, 71 años, Jub.C.I.Nº.38.966 (Fda) QCA. Nº.5838, dom.calle 100 s/n, y Marcelino PEREZ ABREO, c.c, 39 años, empleado, C.I.Nº.24.437(Fda) QBG.Nº.166, dom.calle 106 s/n, la misma es una persona de buenas costumbres, conociéndola hace 12 años.-

LOCALIDAD: SAN FERNANDO FECHA: 07.02.80.-
ENTRADO CON EL Nº. 116.-

Uruguay Sebastian Coll
URUGUAY SEBASTIAN COLL
COMISARIO

DIRECCION DE INVESTIGACIONES

CIUDAD	DIA	MES	AÑO
FLORIDA.	25	2	980

JEFATURA DE POLICIA - DIRECCION DE INVESTIGACIONES - FLORIDA

Se hace constar que el titular de la presente solicitud registra las anotaciones, en el fichero de esta Dirección, que se adjuntan en el Numerado Simple Nº NO REGISTRA.-
Dpto.Ing.Nº2, sin anotaciones.-

EL DIRECTOR DE INVESTIGACIONES

DIRECCION DE INVESTIGACIONES
Numerado Simple Nº 63.-
8/2/1980.-
AD.-

D. N. I. I. - DEPARTAMENTO Nº 3

132804

CIUDAD	DIA	MES	AÑO
	12	2	980

Se hace constar que el solicitante registra en el fichero de esta Dirección, las anotaciones que se adjuntan en Numerado Simple Nº

POR EL JEFE DEL DEPARTAMENTO Nº 3
y por su orden
2173
Benito GONZALEZ BONILLA
SUB - COMISARIO

EL JEFE DEL DEPARTAMENTO Nº 3

SIN ANOTACIONES

S. I. D.	.....	CIUDAD	DIA	MES	AÑO

Se hace constar que el solicitante registra en el fichero de este Servicio las anotaciones que se adjuntan en Numerado Simple Nº .....

EL JEFE DEL S. I. D.

.....

D. N. I. I. . DEPARTAMENTO Nº 3	CIUDAD	DIA	MES	AÑO

Habiéndose tomado nota, se remite al Sr. Director de Investigaciones de la Jefatura de Policía de .....

EL JEFE DEL DEPTO. Nº 3

.....

DIRECCION DE INVESTIGACIONES	CIUDAD	DIA	MES	AÑO

Habiéndose tomado nota, se eleva al Sr. Delegado del S.I.D., para su consideración.

EL DIRECTOR DE INVESTIGACIONES

.....

DELEGACION DEL S. I. D.	CIUDAD	DIA	MES	AÑO
	FLORIDA	28	FEB.	80

A	X	Expídase constancia — Art. 2º.

BERGIO E. SOSA

B		Expídase constancia — Art. 4º y remitir oficio a la repartición para la cual fue solicitada — Vuelva al S.I.D. con dos copias.

C		No se le expide constancia — Art. 6º y se remite oficio a la repartición para la cual fue solicitada. — Vuelva al S.I.D. con dos copias.

JEFATURA POLICIA
FLORIDA

SECRETARIA GENERAL

N.º ENTRADA: 87 HORA: 8 30

RECIBIDO HOY: 26/2/80

RUBRICA:

S.I.D.
I.P.M. O y M F.05342

152804

Form. 6702A

JUNTA DE COMANDANTES EN JEFE
SERVICIO DE INFORMACION DE DEFENSA

DEPARTAMENTO	DIA	MES	AÑO
FLORIDA	11	02	1980

Nº 07438.-

- SOLICITUD DE CONSTANCIA DE HABILITACION PARA CARGOS PUBLICOS -

TITULAR	APELLIDO PATERNO: DALTO	APELLIDO MATERNO: BERRONDO.-
	PRIMER NOMBRE: Julio	SEGUNDO NOMBRE: Cesar.-
PADRE	PRIMER NOMBRE: Miguel	SEGUNDO NOMBRE: Angel.-
MADRE	PRIMER NOMBRE: Nilsa	SEGUNDO NOMBRE: Reina.-

FECHA Y LUGAR DE NACIMIENTO	DIA	MES	AÑO	PAIS	LOCALIDAD o PROVINCIA	NACIONALIDAD Y ESTADO CIVIL
	11	09	1958	URUGUAY	FLORIDA	ORIENTAL-SOLTERO.-

1	**OCUPACION**	Del año 69 al 71 cursó Primaria; del 72 al 74 jornalero; del 75 al 31-12-79 en Carniceria de León FERDOMO; del 2-1-80 al 27-1-80 jornalero, a la fecha en la Intendencia Mpal. de Florida.-
2	**DOMICILIO**	Desde su nacimiento en calle 110 y 73.-

		SERIE	NUMERO		DOC. de IDENT.
3	CREDENCIAL CIVICA	Q.A.A.	34184	NO.-	C.I. 56809 (Florida)

PARA SER PRESENTADO ANTE LAS AUTORIDADES DE: INTENDENCIA MPAL. DE FLORIDA
OBJETO DE LA TRAMITACION: REGULARIZAR SITUACION.-

1 - Consignar con precisión, lugar de trabajo o estudios los 10 últimos años.
2 - Consignar con precisión cada domicilio en los últimos 10 años.
3 - Consignar si ha tenido traslados y números anteriores.

Julio C Dalto Berrondo
FIRMA DEL SOLICITANTE

JEFATURA DE POLICIA 3 FLORIDA

COMISARIA SECCIONAL Dilg.Nº. 63

Se eleva a la Dirección de Investigaciones. Compareciendo solicitante de antecedentes ideológicos en esta, testigos, Doroteo Victoria VENTURINI MORRUDO, c.v.65 años,labores,C.I.23.228 (Fda)Q.A.A.5244,dom.calle 110 s/n y Maria Elsa MORALES BARRERA de GARCIA,c.c. 46 años,labores,C.I.54.522(Fda) Q.A.A.25593,dom.calle 73 s/n, el mismo es una persona de buenas costumbres conociéndolo hace 21 y 18 años.-

LOCALIDAD: SAN FERNANDO FECHA: 11.02.1980.-

ENTRADO CON EL Nro. 129

Uruguay S. Coll
URUGUAY SEBASTIAN COLL

DIRECCION DE INVESTIGACIONES

CIUDAD	DIA	MES	AÑO
FLORIDA.	11	3	80

Se hace constar que el titular de la presente solicitud registra las anotaciones, en el fichero de esta Dirección, que se adjuntan en el Numerado Simple Nº ..... CARECE. Bat.Ing.No.2, sin anotaciones.

JEFATURA DE POLICIA DIRECCION DE INVESTIGACIONES hcf. FLORIDA

EL DIRECTOR DE INVESTIGACIONES
MARIO R. FLEITAS
OFICIAL AYUDANTE

DIRECCION DE INVESTIGACIONES
Número de entrada 72.-
Fecha 14-2-980-
20-

D. N. I. I. - DEPARTAMENTO Nº 3

CIUDAD	DIA	MES	AÑO
	13	1980	

132805

SIN ANOTACIONES
Dirección Nacional de Identificación Civil - Seg. Com.-Nac. - Florida

Se hace constar que el solicitante registra en el fichero de esta Dirección, las anotaciones que se adjuntan en Numerado Simple Nº .....

EL JEFE DEL DEPARTAMENTO Nº 3

y por [illegible] 2173

Benito GONZALEZ BONILLA
SUB - TENIENTE

S. I. D.	.....	CIUDAD	DIA	MES	AÑO

Se hace constar que el solicitante registra en el fichero de este Servicio las anotaciones que se adjuntan en Numerado Simple Nº .....

EL JEFE DEL S. I. D.

.....

D. N. I. I. . DEPARTAMENTO Nº 3	CIUDAD	DIA	MES	AÑO

Habiéndose tomado nota, se remite al Sr. Director de Investigaciones de la Jefatura de Policía de .....

EL JEFE DEL DEPTO. Nº 3

.....

DIRECCION DE INVESTIGACIONES	CIUDAD	DIA	MES	AÑO

Habiéndose tomado nota, se eleva al Sr. Delegado del S.I.D., para su consideración.

EL DIRECTOR DE INVESTIGACIONES

.....

DELEGACION DEL S. I. D.	CIUDAD	DIA	MES	AÑO
	FLORIDA	14	MAR.	1980

A [X] Expídase constancia — Art. 2º.

SERGIO E. SOSA

B [ ] Expídase constancia — Art. 4º y remitir oficio a la repartición para la cual fue solicitada — Vuelva al S.I.D. con dos copias.

C [ ] No se le expide constancia — Art. 6º y se remite oficio a la repartición para la cual fue solicitada. — Vuelva al S.I.D. con dos copias.

JEFATURA POLICIA SECRETARIA GENERAL
FLORIDA

N.º ENTRADA: 158 HORA: 1800

RECIBIDO HOY: 14/3/80

RUBRICA: 152805

2173

S.I.D.
J.P.M. O y M F.05342

Fórm. . 670 A

JUNTA DE COMANDANTES
EN JEFE
SERVICIO DE INFORMACION DE DEFENSA

DEPARTAMENTO	DIA	MES	AÑO
Florida	7	4	80

Nº 04/439

- SOLICITUD DE CONSTANCIA DE HABILITACION PARA CARGOS PUBLICOS -

TITULAR	APELLIDO PATERNO: - - -	APELLIDO MATERNO: LEIVA.-
	PRIMER NOMBRE: Vicenta	SEGUNDO NOMBRE: Celina
PADRE	PRIMER NOMBRE: - - -	SEGUNDO NOMBRE: - - -
MADRE	PRIMER NOMBRE: María	SEGUNDO NOMBRE: - - - (Fallecida)

FECHA Y LUGAR DE NACIMIENTO	DIA	MES	AÑO	PAIS	LOCALIDAD o PROVINCIA	NACIONALIDAD Y ESTADO CIVIL
	22	1	918	Uruguay	Sarandí Grande	oriental-soltera

1	OCUPACION	desde 1969 a la fecha limpiadora del Ministerio de Agricultura y Pesca, en Sarandí Grande.-
2	DOMICILIO	Rivera No.990 de esta ciudad.-

3	CREDENCIAL CIVICA	SERIE	NUMERO		DOC. de IDENT.
		Q.C.A.	4573	No	43.662(Florida)

PARA SER PRESENTADO ANTE LAS AUTORIDADES DE MINISTERIO DE AGRICULTURA Y PESCA.-
OBJETO DE LA TRAMITACION ser empleada del mismo.-

1 - Consignar con precisión, lugar de trabajo o estudios los 10 últimos años.
2 - Consignar con precisión cada domicilio en los últimos 10 años.
3 - Consignar si ha tenido traslados y números anteriores.

Vicenta Celina Leiva
FIRMA DEL SOLICITANTE

JEFATURA DE POLICIA 4º SECCION FLORIDA

COMISARIA SECCIONAL 4ta. Se eleva a la Dirección de Investigaciones. (CARECE DE ANTECEDENTES)
Dilig.No. 234 Testigos: Brenda [illegible],c,c,50,C.I.11.203,dom.José Rod No.878 y Aristides Julio César SCARON PALLARES,c,c,71,jubilado,C.I.11.807,dom.Sarandí No.875, ambos en esta ciudad.-

LOCALIDAD: Sarandí Grande FECHA: 7/4/980.-

COMISARIO
ALFREDO J. GARAYCORRI
COMISARIO

EXT. 856

DIRECCION DE INVESTIGACIONES

CIUDAD	DIA	MES	AÑO
FLORIDA.-	23	4	80

JEFATURA DE POLICIA DIRECCION DE INVESTIGACIONES FLORIDA

Se hace constar que el titular de la presente solicitud registra las anotaciones, en el fichero de esta Dirección, que se adjuntan en el Numerado Simple Nº No registra.-

Bn. Ing. Nº 2, negativo.-

EL DIRECTOR DE INVESTIGACIONES
MARIO E. VIEITAS
OFICIAL AYUDANTE

DIRECCION DE INVESTIGACIONES
Número de entrada 213
Fecha 10-4-80

-jvo-

D. N. I. I. . DEPARTAMENTO Nº 3

CIUDAD	DIA	MES	AÑO
	13	[illegible]	1980

152806

Dirección Nacional de Identificación Civil - Sec. Cons.-Hab.-C. Público - Montevideo
SIN ANOTACIONES

Se hace constar que el solicitante registra en el fichero de esta Dirección, las anotaciones que se adjuntan en Numerado Simple Nº .....

EL JEFE DEL DEPARTAMENTO Nº 3

POR EL JEFE DEL DEPARTAMENTO N.o 3
Y por su O[illegible]
21731

Benito GONZALEZ BONILLA
SUB - COMISARIO

S. I. D.	.....	CIUDAD	DIA	MES	AÑO

Se hace constar que el solicitante registra en el fichero de este Servicio las anotaciones que se adjuntan en Numerado Simple Nº .....

EL JEFE DEL S. I. D.

.....

D. N. I. I. - DEPARTAMENTO Nº 3	CIUDAD	DIA	MES	AÑO

Habiéndose tomado nota, se remite al Sr. Director de Investigaciones de la Jefatura de Policía de .....

EL JEFE DEL DEPTO. Nº 3

.....

DIRECCION DE INVESTIGACIONES	CIUDAD	DIA	MES	AÑO

Habiéndose tomado nota, se eleva al Sr. Delegado del S.I.D., para su consideración.

EL DIRECTOR DE INVESTIGACIONES

.....

DELEGACION DEL S. I. D.	CIUDAD	DIA	MES	AÑO
	FLORIDA	28	ABR.	1960

A	X	Expídase constancia — Art. 2º.
B		Expídase constancia — Art. 4º y remitir oficio a la repartición para la cual fue solicitada — Vuelva al S.I.D. con dos copias.
C		No se le expide constancia — Art. 6º y se remite oficio a la repartición para la cual fue solicitada. — Vuelva al S.I.D. con dos copias.

SERGIO E. SOSA

JEFATURA POLICIA SECRETARIA GENERAL
FLORIDA

N.º ENTRADA: 268 HORA: 18.00

RECIBIDO HOY: 28/4/60

RUBRICA: .....

2173

S.I.D.
I.P.M. O y M F.05342

Fórm.. 670 A

152806

JUNTA DE COMANDANTES
EN JEFE
SERVICIO DE INFORMACION DE DEFENSA

DEPARTAMENTO	DIA	MES	AÑO
FLORIDA	15	02	1980

Nº 07439.-

- SOLICITUD DE CONSTANCIA DE HABILITACION PARA CARGOS PUBLICOS -

TITULAR	APELLIDO PATERNO: SASTRE	APELLIDO MATERNO: FACCIOLO.-
	PRIMER NOMBRE: Carlos	SEGUNDO NOMBRE: Dario.-
PADRE	PRIMER NOMBRE: Venancio	SEGUNDO NOMBRE: Montiel.-
MADRE	PRIMER NOMBRE: Elvira.-	SEGUNDO NOMBRE: - - - -

FECHA Y LUGAR DE NACIMIENTO	DIA	MES	AÑO	PAIS	LOCALIDAD o PROVINCIA	NACIONALIDAD Y ESTADO CIVIL
	12	11	1951	URUGUAY	FLORIDA	ORIENTAL-CASADO.-

1	OCUPACION	Del año 69 al 73 tambo de Wilson Cabrera sito Candil; del 74 al 76 en tambo de Nelson Infante sito en San Grabiel; del 77 al 14 de Enero del 80 jornalero, del 15 de Enero a la fecha O.S.E.-
2	DOMICILIO	Del año 69 al 73 Candi; del 74 al 76 en San Grabiel; del 77 a Junio del 79 en calle 19 de Abril 771 (Fda); de Julio del 79 a la fecha / en calle 19 de Junio s/n.-

		SERIE	NUMERO			
3	CREDENCIAL CIVICA	Q.B.E.	170	NO.-	DOC. de IDENT.	C.I. 2.538.855-8(Fd

JEFATURA DE POLICIA
7
SECCION
FLORIDA

PARA SER PRESENTADO ANTE LAS AUTORIDADES DE
o OBJETO DE LA TRAMITACION

O. S. E.
REGULARIZAR SITUACION.-

1 - Consignar con precisión, lugar de trabajo o estudios los 10 últimos años.
2 - Consignar con precisión cada domicilio en los últimos 10 años.
3 - Consignar si ha tenido traslados y números anteriores.

Carlos D. Sastre Facciolo
FIRMA DEL SOLICITANTE

COMISARIA SECCIONAL Dilg.Nº. 65

Se eleva a la Dirección de Investigaciones. Compareciendo solicitante de antecedentes ideológicos en ésta, testigos, Juan José GARCIA MARQUEZ, c.c.26 años, empleado, C.I.2511242-4(Fda) Q.A.A.14055, dom.calle 108 s/n, y Juan Carlos PEREZ ROBAINA, c.c.51 años, caminero, C.I.24817 (Fda) Q.A.A.14055, dom.calle J.P.Gianola s/n, el mismo es una persona de buenas costumbres conociéndolo hace 10 años.-

LOCALIDAD: SAN FERNANDO FECHA: 15.02.1980.-

URUGUAY SEBASTIAN GOLL
COMISARIO

TRADO CON EL Nro. 143 .-

DIRECCION DE INVESTIGACIONES

CIUDAD	DIA	MES	AÑO
FLORIDA.-	27	2	80

JEFATURA DE POLICIA
DIRECCION DE INVESTIGACIONES
FLORIDA

Se hace constar que el titular de la presente solicitud registra las anotaciones, en el fichero de esta Dirección, que se adjuntan en el Numerado Simple Nº No registra.-.....

Bn. Ing. Nº 2, negativo.-

EL DIRECTOR DE INVESTIGACIONES

ALFREDO ROSSINI
OFICIAL AYUDANTE

DIRECCION DE INVESTIGACIONES
Número de entrada 91
Fecha 20-2-80

jvc

D. N. I. I. - DEPARTAMENTO Nº 3

152807

CIUDAD	DIA	MES	AÑO
	13	[illegible]	1980

SIN ANOTACIONES

Se hace constar que el solicitante registra en el fichero de esta Dirección, las anotaciones que se adjuntan en Numerado Simple Nº .....

POR EL J[illegible] N.o

EL JEFE DEL DEPARTAMENTO Nº 3 y por su or[illegible] 2173

.....

Emilio GONZALEZ ROMILLA
SUB - COMISARIO

S. I. D.	.....	CIUDAD	DIA	MES	AÑO

Se hace constar que el solicitante registra en el fichero de este Servicio las anotaciones que se adjuntan en Numerado Simple Nº .....

EL JEFE DEL S. I. D.

.....

D. N. I. I. - DEPARTAMENTO Nº 3	CIUDAD	DIA	MES	AÑO

Habiéndose tomado nota, se remite al Sr. Director de Investigaciones de la Jefatura de Policía de .....

EL JEFE DEL DEPTO. Nº 3

.....

DIRECCION DE INVESTIGACIONES	CIUDAD	DIA	MES	AÑO

Habiéndose tomado nota, se eleva al Sr. Delegado del S.I.D., para su consideración.

EL DIRECTOR DE INVESTIGACIONES

.....

DELEGACION DEL S. I. D.	CIUDAD	DIA	MES	AÑO
	FLORIDA	29	FEB.	80

A	X	Expídase constancia — Art. 2º.
B		Expídase constancia — Art. 4º y remitir oficio a la repartición para la cual fue solicitada — Vuelva al S.I.D. con dos copias.
C		No se le expide constancia — Art. 6º y se remite oficio a la repartición para la cual fue solicitada. — Vuelva al S.I.D. con dos copias.

JEFATURA POLICIA
FLORIDA

SECRETARIA GENERAL

Nº ENTRADA: 113 HORA: 1230

RECIBIDO HOY: 3/3/80

RUBRICA:

S.I.D.
I.P.M. O y M F.05342

152507

2173
Fórm. 670 A

JUNTA DE COMANDANTES
EN JEFE
SERVICIO DE INFORMACION DE DEFENSA

DEPARTAMENTO	DIA	MES	AÑO
Florida	10	4	980

Nº 04/440

- SOLICITUD DE CONSTANCIA DE HABILITACION PARA CARGOS PUBLICOS -

TITULAR	APELLIDO PATERNO: AGUIAR	APELLIDO MATERNO: LOPARDO
	PRIMER NOMBRE: Darwin	SEGUNDO NOMBRE: Eduardo
PADRE	PRIMER NOMBRE: Marcos	SEGUNDO NOMBRE: Justino
MADRE	PRIMER NOMBRE: María	SEGUNDO NOMBRE: Luisa

FECHA Y LUGAR DE NACIMIENTO	DIA	MES	AÑO	PAIS	LOCALIDAD o PROVINCIA	NACIONALIDAD Y ESTADO CIVIL
	16	3	962	Uruguay	Sarandí Grande	oriental-soltero

1	OCUPACION	desde 1969 a 1979 Estudiante en Sarandí Grande.- desde 1979 a la fecha Jornalero " " .-
2	DOMICILIO	Fontes Arrillaga No.1224, de esta ciudad.-

		SERIE	NUMERO		DOC. de IDENT.
3	CREDENCIAL CIVICA	O.C.A.	10.829	No	57.966 (Florida)

4º - PARA SER PRESENTADO ANTE LAS AUTORIDADES DE A. F. E.-
OBJETO DE LA TRAMITACION ingresar como empleado.-

JEFATURA DE POLICIA DE FLORIDA 4º SECCION

* - Consignar con precisión, lugar de trabajo o estudios los 10 últimos años.
2 - Consignar con precisión cada domicilio en los últimos 10 años.
3 - Consignar si ha tenido traslados y números anteriores.

Darwin E. Aguiar
FIRMA DEL SOLICITANTE

COMISARIA SECCIONAL 4ta.
Dilig.No. 238

Se eleva a la Dirección de Investigaciones. (CARECE DE ANTECEDENTES)
Testigos: Jose Leon URCHITANO TREZZA,c,v,74,C.I. No. 39.038 (Fda),dom.Fontes Arrillaga S/N, y Gregorio GONZALEZ LOPEZ,o,c,51,C.I.No.45666, dom. Fontes Arrillaga S/N.-

LOCALIDAD: Sarandí Grande FECHA: 10/4/980.-

Entrada No. 260

COMISARIO
ALFREDO C. GARAGORRI
COMISARIO

DIRECCION DE INVESTIGACIONES

CIUDAD	DIA	MES	AÑO
FLORIDA.-	23	4	80

JEFATURA DE POLICIA DE FLORIDA DIRECCION DE INVESTIGACIONES

Se hace constar que el titular de la presente solicitud registra las anotaciones, en el fichero de esta Dirección, que se adjuntan en el Numerado Simple Nº No registra.-

Dn. Ing. Nº 2, sin anotaciones.-

EL DIRECTOR DE INVESTIGACIONES

MARIO R. FREITAS
OFICIAL AYUDANTE

DIRECCION DE INVESTIGACIONES
Número de entrada 229
Fecha 15-4-80.
HORA: 16.50'

-ive-

D. N. I. I. - DEPARTAMENTO Nº 3 152803

CIUDAD	DIA	MES	AÑO
	13	JUN.	1980

SIN ANOTACIONES
Sec. Cons.-Hab.-C. Público

Se hace constar que el solicitante registra en el fichero de esta Dirección, las anotaciones que se adjuntan en Numerado Simple Nº .....

EL JEFE DEL DEPARTAMENTO Nº 3

POR EL JEFE DEL DEPARTAMENTO N.o 3
y por su or... 2173

Benito GONZALEZ BARILLA
SUB - COMISARIO

S. I. D.	CIUDAD	DIA	MES	AÑO

Se hace constar que el solicitante registra en el fichero de este Servicio las anotaciones que se adjuntan en Numerado Simple Nº .....

EL JEFE DEL S. I. D.

.....

D. N. I. I. - DEPARTAMENTO Nº 3	CIUDAD	DIA	MES	AÑO

Habiéndose tomado nota, se remite al Sr. Director de Investigaciones de la Jefatura de Policía de .....

EL JEFE DEL DEPTO. Nº 3

.....

DIRECCION DE INVESTIGACIONES	CIUDAD	DIA	MES	AÑO

Habiéndose tomado nota, se eleva al Sr. Delegado del S.I.D., para su consideración.

EL DIRECTOR DE INVESTIGACIONES

.....

DELEGACION DEL S. I. D.	CIUDAD FLORIDA	DIA 28	MES ABR	AÑO

A	X	Expídase constancia — Art. 2º.
B		Expídase constancia — Art. 4º y remitir oficio a la repartición para la cual fue solicitada — Vuelva al S.I.D. con dos copias.
C		No se le expide constancia — Art. 6º y se remite oficio a la repartición para la cual fue solicitada. — Vuelva al S.I.D. con dos copias.

SERGIO E. SOSA

JEFATURA POLICIA — SECRETARIA GENERAL
FLORIDA

N.º ENTRADA: 470 HORA: 18.00

RECIBIDO HOY: 28/4/80

152808

S.I.D.
I.P.M. O y M F.05342

2173
Fórm.. 670 A

...ITA DE COMANDANTES
EN JEFE
SERVICIO DE INFORMACION DE DEFENSA

DEPARTAMENTO	DIA	MES	AÑO
Florida	12	4	980

Nº 04/441

- SOLICITUD DE CONSTANCIA DE HABILITACION PARA CARGOS PUBLICOS -

		APELLIDO PATERNO	APELLIDO MATERNO
TITULAR	Sr.	PESSANO	SASTRE
		PRIMER NOMBRE	SEGUNDO NOMBRE
		Oscar	Ademar
PADRE		PRIMER NOMBRE	SEGUNDO NOMBRE
		Ademar	Teodoro
MADRE		PRIMER NOMBRE	SEGUNDO NOMBRE
		Zulma	Never

FECHA Y LUGAR DE NACIMIENTO	DIA	MES	AÑO	PAIS	LOCALIDAD o PROVINCIA	NACIONALIDAD Y ESTADO CIVIL
	10	6	961	Uruguay	Sarandí Grande	oriental-soltero

1	OCUPACION	desde 1969 a la fecha Estudiante en Sarandí Grande.-
2	DOMICILIO	calle 20 de Setiembre No.675.-

		SERIE	NUMERO			
3	CREDENCIAL CIVICA	Q.C.A.	10753	No	DOC. de IDENT.	50.256 (Florida)

PARA SER PRESENTADO ANTE LAS AUTORIDADES DE l Laboratorio Técnologico del Uruguay (LATU)
OBJETO DE LA TRAMITACION ingresar como Estudiante.- (Becado)

1 - Consignar con precisión, lugar de trabajo o estudios los 10 últimos años.
2 - Consignar con precisión cada domicilio en los últimos 10 años.
3 - Consignar si ha tenido traslados y números anteriores.

JEFATURA DE POLICIA FLORIDA SECCION

Oscar A. Pessano
FIRMA DEL SOLICITANTE

COMISARIA SECCIONAL 4ta. DILIG. No. 242

Se eleva a la Dirección de Investigaciones.- (CARECE DE ANTECEDENTES)
Testigos: Carlos María GIACHERO AGRATTI,o,c,73,C.I.No. 51.813,c.c.Q.C.A.1064,dom.20 de Setiembre S/N, y Rogelio CORTADA PEREZ,o,c,67,C.I.No. 38.649,dom.Lavalleja S/N.-

LOCALIDAD: Sarandí Grande FECHA: 12/4/980.-

Entrada No. 266

COMISARIO
ALFREDO C. GARAGORRI
COMISARIO

DIRECCION DE INVESTIGACIONES	CIUDAD	DIA	MES	AÑO
	FLORIDA.-	23	4	80

JEFATURA DE POLICIA DIRECCION DE INVESTIGACIONES FLORIDA

Se hace constar que el titular de la presente solicitud registra las anotaciones, en el fichero de esta Dirección, que se adjuntan en el Numerado Simple Nº No registra.-
Bn. Ing. Ns 2, sin anotaciones.-

EL DIRECTOR DE INVESTIGACIONES
MARIO R. FLEITAS
OFICIAL AYUDANTE

DIRECCION DE INVESTIGACIONE
Número de entrada 228
Fecha 15-4-80.
HORA: 18.50'

-jwe-

D. N. I. I. - DEPARTAMENTO Nº 3	CIUDAD	DIA	MES	AÑO
		13	JUN.	980

152809

Se hace constar que el solicitante registra en el fichero de esta Dirección, las anotaciones que se adjuntan en Numerado Simple Nº .....

EL JEFE DEL DEPARTAMENTO Nº 3

POLICIA
Y
BENITEZ BENILLA
SUB - COMISARIO
2173

S. I. D.	.....	CIUDAD	DIA	MES	AÑO

Se hace constar que el solicitante registra en el fichero de este Servicio las anotaciones que se adjuntan en Numerado Simple Nº .....

EL JEFE DEL S. I. D.

.....

D. N. I. I. . DEPARTAMENTO Nº 3	CIUDAD	DIA	MES	AÑO

Habiéndose tomado nota, se remite al Sr. Director de Investigaciones de la Jefatura de Policía de .....

EL JEFE DEL DEPTO. Nº 3

.....

DIRECCION DE INVESTIGACIONES	CIUDAD	DIA	MES	AÑO

Habiéndose tomado nota, se eleva al Sr. Delegado del S.I.D., para su consideración.

EL DIRECTOR DE INVESTIGACIONES

.....

DELEGACION DEL S. I. D.	CIUDAD	DIA	MES	AÑO
	FLORIDA	02	MAYO	1980

A	X	Expídase constancia — Art. 2º.
B		Expídase constancia — Art. 4º y remitir oficio a la repartición para la cual fue solicitada — Vuelva al S.I.D. con dos copias.
C		No se le expide constancia — Art. 6º y se remite oficio a la repartición para la cual fue solicitada. — Vuelva al S.I.D. con dos copias.

SERGIO E. SOSA

JEFATURA POLICIA — SECRETARIA GENERAL
FLORIDA

N.º ENTRADA: 311 HORA: 1330

RECIBIDO HOY: 2/5/80

FIRMA:

152893

S.I.D.
I.P.M. O y M F.05342

12173

Fórm. 670 A

JUNTA DE COMANDANTES
EN JEFE
SERVICIO DE INFORMACION DE DEFENSA

DEPARTAMENTO	DIA	MES	AÑO
Florida	15	4	980

Nº 04/442

- SOLICITUD DE CONSTANCIA DE HABILITACION PARA CARGOS PUBLICOS -

TITULAR	APELLIDO PATERNO: FERNANDEZ	APELLIDO MATERNO: CLAVERO
	PRIMER NOMBRE: Gerardo	SEGUNDO NOMBRE: Alejandro
PADRE	PRIMER NOMBRE: Fulgencio	SEGUNDO NOMBRE: Marcelino
MADRE	PRIMER NOMBRE: María	SEGUNDO NOMBRE: Violeta

FECHA Y LUGAR DE NACIMIENTO	DIA	MES	AÑO	PAIS	LOCALIDAD o PROVINCIA	NACIONALIDAD Y ESTADO CIVIL
	8	5	961	Uruguay	Sarandí Grande	oriental-soltero

1	OCUPACION	Hasta 1974 estudiante en Sarandí Grande y de 1975 a la fecha jornalero
2	DOMICILIO	Arenal Grande y Libertad, Sarandí Grande.-

3 IDENTIDAD CIVICA	SERIE	NUMERO		DOC. de IDENT.
	C.C.A.	10.858	Florida.-	54.335(Florida)

JEFATURA DE POLICIA 4º SECCION FLORIDA

PARA SER PRESENTADO ANTE LAS AUTORIDADES DE MINISTERIO TRANSPORTE Y OBRAS PUBLICAS.-
OBJETO DE LA TRAMITACION ingresar al mismo.-

1 - Consignar con precisión, lugar de trabajo o estudios los 10 últimos años.
2 - Consignar con precisión cada domicilio en los últimos 10 años.
3 - Consignar si ha tenido traslados y números anteriores.

Gerardo A Fernández
FIRMA DEL SOLICITANTE

COMISARIA SECCIONAL

Se eleva a la Dirección de Investigaciones. Careciendo de antecedentes.-
ENT: No. 283 DILIG. No. 255
Testigos: Carlos Alberto OJEDA, o, c, 65, C.I. 63.925, dom. calle Sarandí No. 914 y Olimpia Francisca JAURENA PERDOMO, o, v, 75, C.I. 40.735, dom. calle Ildemaro Ribas No. 1157, ambos de esta ciudad.-

LOCALIDAD: Sarandí Grande.- FECHA: 15/4/980.-

COMISARIO
ALFREDO C. GARAGORRI
COMISARIO

DIRECCION DE INVESTIGACIONES

CIUDAD	DIA	MES	AÑO
FLORIDA	29	4	80

JEFATURA DE POLICIA DIRECCION DE INVESTIGACIONES FLORIDA

Se hace constar que el titular de la presente solicitud registra las anotaciones, en el fichero de esta Dirección, que se adjuntan en el Numerado Simple Nº careco. Bol. Inc. No. 2 sin anota-ciones.-

EL DIRECTOR DE INVESTIGACIONES
MARIO R.
OFICIAL AYUDANTE

DIRECCION DE INVESTIGACIONES
Número de entrada 270
Fecha 19 - 4 - 80-
HORA: 10.30'

D. N. I. I. - DEPARTAMENTO Nº 3

152810

CIUDAD	DIA	MES	AÑO
	15	JUN.	980

SIN ANOTACIONES
DEPARTAMENTO Nº 3
Sec. Apoy. Hab. C. Público

Se hace constar que el solicitante registra en el fichero de esta Dirección, las anotaciones que se adjuntan en Numerado Simple Nº .....

EL JEFE DEL DEPARTAMENTO Nº 3

2173

S. I. D.	.....	CIUDAD	DIA	MES	AÑO

Se hace constar que el solicitante registra en el fichero de este Servicio las anotaciones que se adjuntan en Numerado Simple Nº .....

EL JEFE DEL S. I. D.

.....

D. N. I. I. - DEPARTAMENTO Nº 3	CIUDAD	DIA	MES	AÑO

Habiéndose tomado nota, se remite al Sr. Director de Investigaciones de la Jefatura de Policía de .....

EL JEFE DEL DEPTO. Nº 3

.....

DIRECCION DE INVESTIGACIONES	CIUDAD	DIA	MES	AÑO

Habiéndose tomado nota, se eleva al Sr. Delegado del S.I.D., para su consideración.

EL DIRECTOR DE INVESTIGACIONES

.....

DELEGACION DEL S. I. D.	CIUDAD	DIA	MES	AÑO
	FLORIDA	01	MAYO	19

A	X	Expídase constancia — Art. 2º.
B		Expídase constancia — Art. 4º y remitir oficio a la repartición para la cual fue solicitada — Vuelva al S.I.D. con dos copias.
C		No se le expide constancia — Art. 6º y se remite oficio a la repartición para la cual fue solicitada. — Vuelva al S.I.D. con dos copias.

SERGIO E. SOSA

JEFATURA POLICIA [illegible] GENERAL

N.º ENTRADA: 304 HORA: 1600

RECIBIDO HOY: 1º/5/80

2173

S.I.D.
I.P.M. O y M F.05342

152810

Fórm. 670 A

JUNTA DE COMANDANTES
EN JEFE
SERVICIO DE INFORMACION DE DEFENSA

DEPARTAMENTO	DIA	MES	AÑO
FLORIDA.	03	03	1980

Nº07442.-

- SOLICITUD DE CONSTANCIA DE HABILITACION PARA CARGOS PUBLICOS -

TITULAR	APELLIDO PATERNO: GARCIA	APELLIDO MATERNO: NEVES.-
	PRIMER NOMBRE: Cono	SEGUNDO NOMBRE: Alberto.-
PADRE	PRIMER NOMBRE: Alberto	SEGUNDO NOMBRE: Roman.-
MADRE	PRIMER NOMBRE: Severa	SEGUNDO NOMBRE: Erasma.-

FECHA Y LUGAR DE NACIMIENTO	DIA	MES	AÑO	PAIS	LOCALIDAD o PROVINCIA	NACIONALIDAD Y ESTADO CIVIL
	08	12	1950	URUGUAY	CANELONES.-	ORIENTAL-SOLTERO.

1	OCUPACION	Desde el 8.2.80 Intendencia Municipal de Florida, anteriormente jornalero.-
2	DOMICILIO	Calle 110 s/n, hace 10 años.-

3	CREDENCIAL CIVICA	SERIE	NUMERO		DOC. de IDENT.	
		Q.A.A.	28.107	No.-		2.609.516.2 (Fda)

7 PARA SER PRESENTADO ANTE LAS AUTORIDADES DE: LA INTENDENCIA MUNICIPAL DE FLORIDA.-
OBJETO DE LA TRAMITACION: REGULARIZAR SITUACION.-
SECCION

1 Consignar con precisión, lugar de trabajo o estudios los 10 últimos años.
2 Consignar con precisión cada domicilio en los últimos 10 años.
3 Consignar si ha tenido traslados y números anteriores.

Cono A. Garcia Neves
FIRMA DEL SOLICITANTE

JEFATURA DE POLICIA FLORIDA

COMISARIA SECCIONAL Dilig.No. 85

Se eleva a la Dirección de Investigaciones. Manifiesta el solicitante de antecedentes ideológicos en ésta, testigos: Santo RINALDI BATISTA, c.c.71 años, Jub.C.I.41.275(Fda)QAA.29166 y Ramón RODRIGUEZ MARTINEZ.c.v.75 años,Jub.C.I.No.40.958(Fda)QAA.18817, ambos dom.calle 110 s/n,el mismo es una persona de buenas costumbres, conociéndolo hace 12 años.-

LOCALIDAD: SAN FERNANDO FECHA: 3.3.80.-

ENTRADO CON EL No. 181 .-

Uruguay S. Coll
URUGUAY S. COLL
COMISARIO

DIRECCION DE INVESTIGACIONES	CIUDAD	DIA	MES	AÑO
	FLORIDA.-	18	3	80

JEFATURA DE POLICIA DIRECCION DE INVESTIGACIONES FLORIDA

Se hace constar que el titular de la presente solicitud registra las anotaciones, en el fichero de esta Dirección, que se adjuntan en el Numerado Simple Nº .No registra.-.....

Bn. Ing. Nº 2, sin anotaciones.-

EL DIRECTOR DE INVESTIGACIONES

MARIO R. FLEITAS
OFICIAL AYUDANTE

DIRECCION DE INVESTIGACIONES
Número de entrada 126
Fecha 5 - 3 - 980 -
A.D. -

=jvc=

D. N. I. I. . DEPARTAMENTO Nº 3	CIUDAD	DIA	MES	AÑO
		1	JU	580

132811

SIN ANOTACIONES

Se hace constar que el solicitante registra en el fichero de esta Dirección, las anotaciones que se adjuntan en Numerado Simple Nº .....

POR EL JEFE DEPARTAMENTO N.
Y POR SU ORDEN

2173

EL JEFE DEL DEPARTAMENTO Nº 3

Benito GONZALEZ BONILLA
SUB - COMISARIO

S. I. D.	.....	CIUDAD	DIA	MES	AÑO

Se hace constar que el solicitante registra en el fichero de este Servicio las anotaciones que se adjuntan en Numerado Simple Nº .....

EL JEFE DEL S. I. D.

.....

D. N. I. I. . DEPARTAMENTO Nº 3	CIUDAD	DIA	MES	AÑO

Habiéndose tomado nota, se remite al Sr. Director de Investigaciones de la Jefatura de Policía de .....

EL JEFE DEL DEPTO. Nº 3

.....

DIRECCION DE INVESTIGACIONES	CIUDAD	DIA	MES	AÑO

Habiéndose tomado nota, se eleva al Sr. Delegado del S.I.D., para su consideración.

EL DIRECTOR DE INVESTIGACIONES

.....

DELEGACION DEL S. I. D.	CIUDAD	DIA	MES	AÑO
	FLORIDA	21	[illegible]	1980

A	X	Expídase constancia — Art. 2º.
B		Expídase constancia — Art. 4º y remitir oficio a la repartición para la cual fue solicitada — Vuelva al S.I.D. con dos copias.
C		No se le expide constancia — Art. 6º y se remite oficio a la repartición para la cual fue solicitada. — Vuelva al S.I.D. con dos copias.

SERGIO E. SOSA

JEFATURA POLICIA FLORIDA — SECRETARIA GENERAL

Nº ENTRADA: 172 HORA: 12.30

RECIBIDO HOY: 21/3/80

RUBRICA:

2173

S.I.D.
I.P.M. O y M F.05342

Fórm. . 670 A

132811

JUNTA DE COMANDANTES
EN JEFE
SERVICIO DE INFORMACION DE DEFENSA

DEPARTAMENTO	DIA	MES	AÑO
FLORIDA.	21	04	1980

Nº 04/443.-

- SOLICITUD DE CONSTANCIA DE HABILITACION PARA CARGOS PUBLICOS -

TITULAR	APELLIDO PATERNO	GAMARRA	APELLIDO MATERNO	FRANCO.-
	PRIMER NOMBRE	Héctor	SEGUNDO NOMBRE	Venancio.-
PADRE	PRIMER NOMBRE	Venancio	SEGUNDO NOMBRE	Valerio.-(fallecido
MADRE	PRIMER NOMBRE	Juana	SEGUNDO NOMBRE	Zoila .- "

FECHA Y LUGAR DE NACIMIENTO	DIA	MES	AÑO	PAIS	LOCALIDAD o PROVINCIA	NACIONALIDAD Y ESTADO CIVIL
	26	05	1939	R.O. URUGUAY.-	MONTEVIDEO.-	ORIENTAL- CASADO.-

1	OCUPACION	de 1969 a 1972 . Jornalero.- de 1973 a 1976,en Establecimiento S.Juan Garcia. Costas de Sarandí.- de 1977 a la fécha, jornalero.-
2	DOMICILIO	de 1969 a 1972 en Costas de Sarandí.- de 1973 a 1976 en Costas de Sarandí.- de 1977 a la fécha, en calle José P.Varela,casi Montevideo.-

		SERIE	NUMERO		DOC. de IDENT.
3	CREDENCIAL CIVICA	C.D.A.	1917.-	no.-	65.557. Florida.-

JEFATURA DE POLICIA 4.º SECCION FLORIDA

PARA SER PRESENTADO ANTE LAS AUTORIDADES DEL MINISTERIO DE TRANSPORTE Y OBRAS PUBLICAS.-
OBJETO DE LA TRAMITACION ASPIRANTE A INGRESO.-

- Consignar con precisión, lugar de trabajo o estudios los 10 últimos años.
- Consignar con precisión cada domicilio en los últimos 10 años.
- Consignar si ha tenido traslados y números anteriores.

Héctor V. Gamarra
FIRMA DEL SOLICITANTE

COMISARIA SECCIONAL Dilg.Nº 266

Se eleva a la Dirección de Investigaciones. Careciéndo el solicitante de antecedentes en esta, y según manifestaciones de Elonides Alberto PALLEIRO GUARDIA,c.c.50 años,empleado.C.I.No.45.081.(Fda)C.C.Serie C.C.A. 5842, dom. calle J.P.Varela S/No. y de Domingo Máximo CHIRIBALDI,h-n,c.s.38 años,comerc. C.I. No.41.293 (Fdo),C.C. S.C.C.A. 7961,dom.calle 12 de Octubre 741,el mismo es una persona de buenas costumbres,conociéndola ambos hace 12 años.-

LOCALIDAD Sarandí Grande.- FECHA 21.04.80.-

ENTRADO BON EL No. 298

ALFREDO C. GARAZORRI .-
COMISARIO

DIRECCION DE INVESTIGACIONES

CIUDAD	DIA	MES	AÑO
FLORIDA.-	19	5	80

Se hace constar que el titular de la presente solicitud registra las anotaciones, en el fichero de esta Dirección, que se adjuntan en el Numerado Simple Nº No registra.-.....

DIRECCION DE INVESTIGACIONES
Número de entrada 391
Fecha 30-4-80

Bn. Ing. Nº 2, negativo.-
EL DIRECTOR DE INVESTIGACIONES
OFICIAL AYUDANTE

.Jwe.

D. N. I. I. - DEPARTAMENTO Nº 3 152812

CIUDAD	DIA	MES	AÑO
	19	5	80

Se hace constar que el solicitante registra en el fichero de esta Dirección, las anotaciones que se adjuntan en Numerado Simple Nº .....

EL JEFE DEL DEPARTAMENTO Nº 3

.....

2173

S. I. D.	.....	CIUDAD	DIA	MES	AÑO

Se hace constar que el solicitante registra en el fichero de este Servicio las anotaciones que se adjuntan en Numerado Simple Nº .....

EL JEFE DEL S. I. D.

.....

D. N. I. I. . DEPARTAMENTO Nº 3	CIUDAD	DIA	MES	AÑO

Habiéndose tomado nota, se remite al Sr. Director de Investigaciones de la Jefatura de Policía de .....

EL JEFE DEL DEPTO. Nº 3

.....

DIRECCION DE INVESTIGACIONES	CIUDAD	DIA	MES	AÑO

Habiéndose tomado nota, se eleva al Sr. Delegado del S.I.D., para su consideración.

EL DIRECTOR DE INVESTIGACIONES

.....

DELEGACION DEL S. I. D.	CIUDAD	DIA	MES	AÑO
	FLORIDA	21	MAYO	80

A	X	Expídase constancia — Art. 2º. SERGIO E. SOSA
B		Expídase constancia — Art. 4º y remitir oficio a la repartición para la cual fue solicitada — Vuelva al S.I.D. con dos copias.
C		No se le expide constancia — Art. 6º y se remite oficio a la repartición para la cual fue solicitada. — Vuelva al S.I.D. con dos copias.

JEFATURA POLICIA FLORIDA — SECRETARIA GENERAL

N.º ENTRADA: 355 HORA: 15,30

RECIBIDO HOY: 21/5/80

RUBRICA:

2173

S.I.D.
J.P.M. O y M F.05342

Fórm.. 670 A

152812

JUNTA DE COMANDANTES
EN JEFE
SERVICIO DE INFORMACION DE DEFENSA

DEPARTAMENTO	DIA	MES	AÑO
FLORIDA.	03	03	1980

Nº 07443.-

- SOLICITUD DE CONSTANCIA DE HABILITACION PARA CARGOS PUBLICOS -

TITULAR	APELLIDO PATERNO: DE ARMAS	APELLIDO MATERNO: OLIVERA.-
	PRIMER NOMBRE: José M.	SEGUNDO NOMBRE: María.-
PADRE	PRIMER NOMBRE: Martín.-	SEGUNDO NOMBRE: -- --
MADRE	PRIMER NOMBRE: Flora	SEGUNDO NOMBRE: Micaela.-

FECHA Y LUGAR DE NACIMIENTO	DIA	MES	AÑO	PAIS	LOCALIDAD o PROVINCIA	NACIONALIDAD Y ESTADO CIVIL
	04.	02	1951	URUGUAY	COLONIA.-	ORIENTAL, SOLTERO

1	OCUPACION	De 1969 a 1978 Curtiembre El Aguila, 1979 a 29-2-80 Empresa Constructora Pedro CASTIGLIONI.- actualmente jornalero.-
2	DOMICILIO	De 1977 a la fecha en calle 103 s/n anteriormente calle 88 s/n.-

	SERIE	NUMERO		DOC. de IDENT.
3 CREDENCIAL CIVICA	Q.A.A.	32.852	Nº.-	27.337 (Fda).-

7 PARA SER PRESENTADO ANTE LAS AUTORIDADES DE O.SE.
OBJETO DE LA TRAMITACION ASPIRANTE A INGRESO.-

SECCION
1º.- Consignar con precisión, lugar de trabajo o estudios los 10 últimos años.
2º.- Consignar con precisión cada domicilio en los últimos 10 años.
3º.- Consignar si ha tenido traslados y números anteriores.

FIRMA DEL SOLICITANTE

COMISARIA SECCIONAL Dilg.Nº. 97.

Se eleva a la Dirección de Investigaciones. Recibiendo antecedentes ideológicos en ésta solicitante, testigos: Luis A. RODRIGUEZ MANERO, c.c., 31 años, empleado, C.I.Nº.42.295 (Fda) QAA.26627, dom. calle 88 s/n y Walter Eliseo GUERRERO, c.c., 49 años, C.I.Nº.46.015 (Fda).QAA.29517, dom. calle 70 s/n, el mismo es una persona de buenas costumbres, conociéndolo hace 10 y 20 años.-

LOCALIDAD: SAN FERNANDO FECHA: 03.03.80.-

ENTRADO CON EL Nº. 186.-

URUGUAY SEBASTIAN COLL
COMISARIO

DIRECCION DE INVESTIGACIONES

CIUDAD	DIA	MES	AÑO
FLORIDA.-	18	3	80

JEFATURA DE POLICIA DE FLORIDA
DIRECCION DE INVESTIGACIONES

Se hace constar que el titular de la presente solicitud registra las anotaciones, en el fichero de esta Dirección, que se adjuntan en el Numerado Simple Nº No registra.-

Bn. Ing. Nº 2, sin anotaciones.-

EL DIRECTOR DE INVESTIGACIONES

MARIO R. VIEITAS
OFICIAL AYUDANTE

=jw=

DIRECCION DE INVESTIGACIONES
Número de entrada 185.-
Fecha 5-3-980.-
DO.-

D. N. I. I. - DEPARTAMENTO Nº 3 152813

CIUDAD	DIA	MES	AÑO
	18	3	80

SIN ANOTACIONES

Se hace constar que el solicitante registra en el fichero de esta Dirección, las anotaciones que se adjuntan en Numerado Simple Nº .....

EL JEFE DEL DEPARTAMENTO Nº 3

2173

S. I. D.	.....	CIUDAD	DIA	MES	AÑO

Se hace constar que el solicitante registra en el fichero de este Servicio las anotaciones que se adjuntan en Numerado Simple Nº .....

EL JEFE DEL S. I. D.

.....

D. N. I. I. - DEPARTAMENTO Nº 3	CIUDAD	DIA	MES	AÑO

Habiéndose tomado nota, se remite al Sr. Director de Investigaciones de la Jefatura de Policía de .....

EL JEFE DEL DEPTO. Nº 3

.....

DIRECCION DE INVESTIGACIONES	CIUDAD	DIA	MES	AÑO

Habiéndose tomado nota, se eleva al Sr. Delegado del S.I.D., para su consideración.

EL DIRECTOR DE INVESTIGACIONES

.....

DELEGACION DEL S. I. D.	CIUDAD	DIA	MES	AÑO
	FLORIDA	21	MAR	1980

A	X	Expídase constancia — Art. 2º.
B		Expídase constancia — Art. 4º y remitir oficio a la repartición para la cual fue solicitada — Vuelva al S.I.D. con dos copias.
C		No se le expide constancia — Art. 6º y se remite oficio a la repartición para la cual fue solicitada. — Vuelva al S.I.D. con dos copias.

SERGIO E. SOSA

JEFATURA POLICIA — SECRETARIA GENERAL
FLORIDA

Nº ENTRADA: 178 HORA: 1230

RECIBIDO HOY: 21/3/80

RUBRICA:

S.I.D.
I.P.M. O y M F.05342

152813

2173

Fórm. 670 A

JUNTA DE COMANDANTES
EN JEFE
SERVICIO DE INFORMACION DE DEFENSA

DEPARTAMENTO	DIA	MES	AÑO
FLORIDA .-	23	04	1980

Nº 04/444.-

- SOLICITUD DE CONSTANCIA DE HABILITACION PARA CARGOS PUBLICOS -

		APELLIDO PATERNO	APELLIDO MATERNO
TITULAR		CHAPPE	GONZALEZ.-
	PRIMER NOMBRE	SEGUNDO NOMBRE	
	Juan	José.-	
PADRE	PRIMER NOMBRE	SEGUNDO NOMBRE	
	José	María.(Fallecido)	
MADRE	PRIMER NOMBRE	SEGUNDO NOMBRE	
	Elda	Leonides.-	

FECHA Y LUGAR DE NACIMIENTO	DIA	MES	AÑO	PAIS	LOCALIDAD o PROVINCIA	NACIONALIDAD Y ESTADO CIVIL
	14.	04	1938.-	R.O.URUGUAY.-	10ma.Sec.FLORIDA	ORIENTAL-CASADO.-

1	OCUPACION	de 1970 a 1975 en Empresa repartidora de bebidas sin Alcohol, de Edgar de María.- de 1976 a 1978.jornalero.- de 1979 a Marzo del presente en I.N.V.E.ésta.-
2	DOMICILIO	Villa Hipica.-

		SERIE	NUMERO		DOC. de IDENT.	
3	CREDENCIAL CIVICA	x.C.A.	7274.-	no.-		41.980. Florida.-

PARA SER PRESENTADO ANTE LAS AUTORIDADES DE LA INTENDENCIA MUNICIPAL DE FLORIDA.-
OBJETO DE LA TRAMITACION ASPIRANTE A INGRESO.-

1 - Consignar con precisión, lugar de trabajo o estudios los 10 últimos años.
2 - Consignar con precisión cada domicilio en los últimos 10 años.
3 - Consignar si ha tenido traslados y números anteriores.

Juan José Chiappe Gonzalez
FIRMA DEL SOLICITANTE

COMISARIA SECCIONAL Dllg. Nº 270

Se eleva a la Dirección de Investigaciones. careciendo el solicitante de antecedentes en ésta, y según manifestaciones de Carlos Alberto OJEDA,h-n.o.c.65 a.,emp.con C.I.No.63.925.(Fda) C.C. S. O.C.A. Nº 3797,dom. calle Sarandi 914, y de Juana Antonia MOLINA,h-n, o.c. 59 a. labores,C.I.No.48.639,C. C. S. .A.A. 11.197,dom.Villa Hipica, el mismo es una persona de buenas costumbres conociéndolo hace 30 y 22 años respectivamente.-

LOCALIDAD: SARANDI GRANDE FECHA: 23.4.1980.-

ENTRADO CON EL No. 316

ALFREDO C. GARAGORRI
COMISARIO

DIRECCION DE INVESTIGACIONES

CIUDAD	DIA	MES	AÑO
FLORIDA.-	19	5	80

Se hace constar que el titular de la presente solicitud registra las anotaciones, en el fichero de esta Dirección, que se adjuntan en el Numerado Simple Nº .No registra.-.....

Bn. Ing. Nº 2, negativo.-

EL DIRECTOR DE INVESTIGACIONES

.....

302
30.4.80
15.00.

-jwe-

D. N. I. I. - DEPARTAMENTO Nº 3

CIUDAD	DIA	MES	AÑO
	30	4	80

152814

SIN ANOTACIONES

Se hace constar que el solicitante registra en el fichero de esta Dirección, las anotaciones que se adjuntan en Numerado Simple Nº .....

EL JEFE DEL DEPARTAMENTO Nº 3

.....

2173

Benito GONZALEZ BONILLA
SUB - COMISARIO

S. I. D.	.....	CIUDAD	DIA	MES	ANO

Se hace constar que el solicitante registra en el fichero de este Servicio las anotaciones que se adjuntan en Numerado Simple Nº .....

EL JEFE DEL S. I. D.

.....

D. N. I. I. . DEPARTAMENTO Nº 3	CIUDAD	DIA	MES	AÑO

Habiéndose tomado nota, se remite al Sr. Director de Investigaciones de la Jefatura de Policía de .....

EL JEFE DEL DEPTO. Nº 3

.....

DIRECCION DE INVESTIGACIONES	CIUDAD	DIA	MES	AÑO

Habiéndose tomado nota, se eleva al Sr. Delegado del S.I.D., para su consideración.

EL DIRECTOR DE INVESTIGACIONES

.....

DELEGACION DEL S. I. D.	CIUDAD FLORIDA	DIA 21	MES MAYO	AÑO 1980

A	X	Expídase constancia — Art. 2º.
B		Expídase constancia — Art. 4º y remitir oficio a la repartición para la cual fue solicitada — Vuelva al S.I.D. con dos copias.
C		No se le expide constancia — Art. 6º y se remite oficio a la repartición para la cual fue solicitada. — Vuelva al S.I.D. con dos copias.

SERGIO E. SOSA

JEFATURA POLICIA — SECRETARIA GENERAL
FLORIDA

Nº ENTRADA: 356 HORA: 15,30
RECIBIDO POR: 21/5/80
FIRMA:

152814

S.I.D.
J.P.M. O y M F.05342

2173
Fórm. 670 A

JUNTA DE COMANDANTES
EN JEFE
SERVICIO DE INFORMACION DE DEFENSA

DEPARTAMENTO	DIA	MES	AÑO
FLORIDA	03	03	1980

Nº 07445.-

- SOLICITUD DE CONSTANCIA DE HABILITACION PARA CARGOS PUBLICOS -

TITULAR	APELLIDO PATERNO: BOVEDA.-	APELLIDO MATERNO: VIZCAILUZ.-
	PRIMER NOMBRE: Juan	SEGUNDO NOMBRE: Carlos.-
PADRE	PRIMER NOMBRE: Antonio	SEGUNDO NOMBRE: Francisco.-
MADRE	PRIMER NOMBRE: Nilda	SEGUNDO NOMBRE: Isabel.-

FECHA Y LUGAR DE NACIMIENTO	DIA	MES	AÑO	PAIS	LOCALIDAD o PROVINCIA	NACIONALIDAD Y ESTADO CIVIL
	09	08	56.	URUGUAY	FLORIDA.-	ORIENTAL:CASADO.

1	OCUPACION	De 1969 a 1972 Carpintería de Pedro COSTABILE, 1973 a 1979 con Israel IBARBURU S.en C. de esa fecha a enero 1980 Molino PICOLAN, luego a la fecha jornalero.-
2	DOMICILIO	De Setiembre 1979 a la fecha calle Lezaeta s/n anteriormente en Avda. Saravia y Barreiro (1ra).-

		SERIE	NUMERO		DOC. de IDENT.
3	CREDENCIAL CIVICA	Q.A.A.	34.066.	No.-	38.051 (Fda).-

PARA SER PRESENTADO ANTE LAS AUTORIDADES DE A.F.E.-
OBJETO DE LA TRAMITACION ASPIRANTE A INGRESO.-

1 - Consignar con precisión, lugar de trabajo o estudios los 10 últimos años.
2 - Consignar con precisión cada domicilio en los últimos 10 años.
3 - Consignar si ha tenido traslados y números anteriores.

Luis Carlos Bóveda Vizcailuz
FIRMA DEL SOLICITANTE

COMISARIA SECCIONAL 01ra.No. 91.

Se eleva a la Dirección de Investigaciones. Compareciendo solicitante de antecedentes ideológicos en ésta, testigos, Juan C. CALLAR CABALGANTE, argentino, soltero, 36 años, empleado, C.I.No. 63.423 (Fda) y Adolfo N. DURAN LARREA, casado, 52 años, Jub. C.I.No. 46.407 (Fda) O.B.A. 2255, ambos domiciliados en calle Sierra Nos. 761 y 768, el mismo es una persona de buenas costumbres, conociéndolo hace 10 años.-

LOCALIDAD: SAN FERNANDO. FECHA: 03.03.80.-

ENTRADO CON EL No. 188.-

Alguacil 2do. COMISARIA
URUGUAY

DIRECCION DE INVESTIGACIONES	CIUDAD	DIA	MES	AÑO
	FLORIDA.-	18	3	80

COMISARIA DE POLICIA
DIRECCION DE INVESTIGACIONES
FLORIDA

Se hace constar que el titular de la presente solicitud registra las anotaciones, en el fichero de esta Dirección, que se adjuntan en el Numerado Simple Nº No registra.-

Bn. Ing. Nº 2, sin anotaciones.-

EL DIRECTOR DE INVESTIGACIONES
MARIO R. FLEITAS
OFICIAL AYUDANTE

DIRECCION DE INVESTIGACIONES
Número de entrada 123.-
Fecha 5-3-980.-
AD.-

=jw=

D. N. I. I. - DEPARTAMENTO Nº 3	CIUDAD	DIA	MES	AÑO
		26	3	980

152815

Se hace constar que el solicitante registra en el fichero de esta Dirección, las anotaciones que se adjuntan en Numerado Simple Nº .....

EL JEFE DEL DEPARTAMENTO Nº 3

2173

S. I. D.	.....	CIUDAD	DIA	MES	AÑO

Se hace constar que el solicitante registra en el fichero de este Servicio las anotaciones que se adjuntan en Numerado Simple Nº .....

EL JEFE DEL S. I. D.

.....

D. N. I. I. DEPARTAMENTO Nº 3	CIUDAD	DIA	MES	AÑO

Habiéndose tomado nota, se remite al Sr. Director de Investigaciones de la Jefatura de Policía de .....

EL JEFE DEL DEPTO. Nº 3

.....

DIRECCION DE INVESTIGACIONES	CIUDAD	DIA	MES	AÑO

Habiéndose tomado nota, se eleva al Sr. Delegado del S.I.D., para su consideración.

EL DIRECTOR DE INVESTIGACIONES

.....

DELEGACION DEL S. I. D.	CIUDAD	DIA	MES	AÑO
	FLORIDA	21	MAR.	1980

A	X	Expídase constancia — Art. 2º.
B		Expídase constancia — Art. 4º y remitir oficio a la repartición para la cual fue solicitada — Vuelva al S.I.D. con dos copias.
C		No se le expide constancia — Art. 6º y se remite oficio a la repartición para la cual fue solicitada. — Vuelva al S.I.D. con dos copias.

SERGIO E. SOSA

JEFATURA POLICIA — SECRETARIA GENERAL
FLORIDA

N.º ENTRADA: 180 HORA: 12:30

RECIBIDO HOY: 21/3/80

RUBRICA:

132815

S.I.D.
I.P.M. O y M F.05342

2173

Fórm. 670 A

JUNTA DE COMANDANTES
EN JEFE
SERVICIO DE INFORMACION DE DEFENSA

DEPARTAMENTO	DIA	MES	AÑO
Florida	24	4	980

Nº 04/446

- SOLICITUD DE CONSTANCIA DE HABILITACION PARA CARGOS PUBLICOS -

TITULAR	APELLIDO PATERNO: GIACOYA	APELLIDO MATERNO: PACIC
	PRIMER NOMBRE: Beatriz	SEGUNDO NOMBRE: Imelda
PADRE	PRIMER NOMBRE: Wilson	SEGUNDO NOMBRE: René
MADRE	PRIMER NOMBRE: Blanca	SEGUNDO NOMBRE: Margarita

FECHA Y LUGAR DE NACIMIENTO	DIA	MES	AÑO	PAIS	LOCALIDAD o PROVINCIA	NACIONALIDAD Y ESTADO CIVIL
	23	2	955	Uruguay	10ma.Sec.Florida	oriental-soltera

1	OCUPACION	de 1970 a 1972 Estudiante liceo Sarandí.- de 1973 Estudiante Escuela Industrial de ésta.- de 1974 a 1975 empleada Odóntologo Osta en esta ciudad.- de 1976 a la fecha,auxiliar Vigilante Jardín de Infantes en Sdí Bde.-
2	DOMICILIO	de 1970 a 1971 Av. Artigas No.321 de 1972 a la fecha Edina Ferreira de Molina No.821 de ésta.-

		SERIE	NUMERO		DOC. de IDENT.	
3	CREDENCIAL CIVICA	C.C.A.	10.305	No		28.272 (Florida)

PARA SER PRESENTADO ANTE LAS AUTORIDADES DE CO.NA.E.-
OBJETO DE LA TRAMITACION regularizar situación.-

1 - Consignar con precisión, lugar de trabajo o estudios los 10 últimos años.
2 - Consignar con precisión cada domicilio en los últimos 10 años.
3 - Consignar si ha tenido traslados y números anteriores.

FIRMA DEL SOLICITANTE

COMISARIA SECCIONAL

DILIG.No. 272 4ta

Se eleva a la Dirección de Investigaciones. (CARECIENDO DE ANTECEDENTES) y según manifestaciones de Juan Eugenio HARGUINDEGUY // ERBITI,c,c,64,C.I. No.32.043,c.c.U.C.A.7444,dom.A.Artigas 791, y María Mercedes VARGAS QUINTEROS,c,c,39,C.I.16.989(Fda),dom.Treinta y Tres No.961, ambos de esta ciudad, la misma es una persona de buenas vostumbres conociéndole ambas desde hace 10 y 12 años.-

COMISARIO

LOCALIDAD: Sarandí Grande FECHA: 24/4/980.-

FRADA No.3/4

ALFREDO A. CARACORRI

DIRECCION DE INVESTIGACIONES

CIUDAD	DIA	MES	AÑO
FLORIDA.-	19	5	80

Se hace constar que el titular de la presente solicitud registra las anotaciones, en el fichero de esta Dirección, que se adjuntan en el Numerado Simple Nº No registra.-

Bn. Ing. Nº 2, sin anotaciones.-

EL DIRECTOR DE INVESTIGACIONES

DIRECCION DE INVESTIGACIONES
Número de entrada 304
Fecha 30.4.80
15.00.

.jwe.

D. N. I. I. . DEPARTAMENTO Nº 3

132516

CIUDAD	DIA	MES	AÑO
	13	JUN.	1980

SIN ANOTACIONES

Se hace constar que el solicitante registra en el fichero de esta Dirección, las anotaciones que se adjuntan en Numerado Simple Nº .....

12173

EL JEFE DEL DEPARTAMENTO Nº 3

S. I. D.	.....	CIUDAD	DIA	MES	AÑO

Se hace constar que el solicitante registra en el fichero de este Servicio las anotaciones que se adjuntan en Numerado Simple Nº .....

EL JEFE DEL S. I. D.

.....

D. N. I. I. - DEPARTAMENTO Nº 3	CIUDAD	DIA	MES	AÑO

Habiéndose tomado nota, se remite al Sr. Director de Investigaciones de la Jefatura de Policía de .....

EL JEFE DEL DEPTO. Nº 3

.....

DIRECCION DE INVESTIGACIONES	CIUDAD	DIA	MES	AÑO

Habiéndose tomado nota, se eleva al Sr. Delegado del S.I.D., para su consideración.

EL DIRECTOR DE INVESTIGACIONES

.....

DELEGACION DEL S. I. D.	CIUDAD FLORIDA	DIA 2	MES 1 MAYO	19

A	X	Expídase constancia — Art. 2º. SERGIO E. SOSA
B		Expídase constancia — Art. 4º y remitir oficio a la repartición para la cual fue solicitada — Vuelva al S.I.D. con dos copias.
C		No se le expide constancia — Art. 6º y se remite oficio a la repartición para la cual fue solicitada. — Vuelva al S.I.D. con dos copias.

JEFATURA POLICIA — SECRETARIA GENERAL
FLORIDA

N.º ENTRADA: 358 HORA: 15,30

RECIBIDO HOY: 21/5/80

RUBRICA:

152816

2173

S.I.D.
I.P.M. O y M F.05342

Fórm.. 670 A

JUNTA DE COMANDANTES
EN JEFE
SERVICIO DE INFORMACION DE DEFENSA

DEPARTAMENTO	DIA	MES	AÑO
FLORIDA	05	03	1980

Nº 07446.-

- SOLICITUD DE CONSTANCIA DE HABILITACION PARA CARGOS PUBLICOS -

TITULAR	APELLIDO PATERNO: SOBA	APELLIDO MATERNO: JAVIEL.-
	PRIMER NOMBRE: Miguel	SEGUNDO NOMBRE: Angel.-
PADRE	PRIMER NOMBRE: Elbio	SEGUNDO NOMBRE: Angel.-
MADRE	PRIMER NOMBRE: Aurora.-	SEGUNDO NOMBRE: — —

FECHA Y LUGAR DE NACIMIENTO	DIA	MES	AÑO	PAIS	LOCALIDAD o PROVINCIA	NACIONALIDAD Y ESTADO CIVIL
	23	07	1960	URUGUAY	FLORIDA.-	ORIENTAL-SOLTERO.

1	OCUPACION	De 1969 a 1973 Cursó Primaria, 1974 a 1978 secundaria, 1979 Panadería el Galeón, 1980 Panadería Artigas.-
2	DOMICILIO	Calle 60 s/n, hace 15 años.-

		SERIE	NUMERO		DOC. de IDENT.	
3	CREDENCIAL CIVICA	Q.A.A.	35279.-	NO.-		54.081 (Florida)

JEFATURA DE POLICIA — SECCION — FLORIDA

PARA SER PRESENTADO ANTE LAS AUTORIDADES DE CONAE.-
OBJETO DE LA TRAMITACION ASPIRANTE A INGRESO como AUXILIAR DE SERVICIO.-

1 - Consignar con precisión, lugar de trabajo o estudios los 10 últimos años.
2 - Consignar con precisión cada domicilio en los últimos 10 años.
3 - Consignar si ha tenido traslados y números anteriores.

FIRMA DEL SOLICITANTE

COMISARIA SECCIONAL Dig.No. 96

Se eleva a la Dirección de Investigaciones. Corresponde solicitante de antecedentes ideológicos en ésta testigos, Adolfo LAMAISON TRUCIDO, c.c.27 años, empleado, C.I.No.51.881 (Fda) QAA.30079, dom.calle 113 / / s/n, y Sergio J.CAMPORA VERON, c.c, 36 años, empleado, C.I.No.50955 y QAA.22958, dom. Costas de Pintado, el mismo es una persona de buenas costumbres, conociendole hace 10 años.-

LOCALIDAD: SAN FERNANDO FECHA: 05.03.80.-

ENTRADO CON EL No. 283.-

URUGUAY SEBASTIAN COLL
COMISARIO

DIRECCION DE INVESTIGACIONES

CIUDAD	DIA	MES	AÑO
FLORIDA.-	18	3	80

JEFATURA DE POLICIA — DIRECCION DE INVESTIGACIONES — FLORIDA

Se hace constar que el titular de la presente solicitud registra las anotaciones, en el fichero de esta Dirección, que se adjuntan en el Numerado Simple Nº ..... No registra.-.....

Bn. Ing. Nº 2, negativo.-
EL DIRECTOR DE INVESTIGACIONES
MARIO R. FLEITAS
OFICIAL AYUDANTE

DIRECCION DE INVESTIGACIONES
Número de entrada 142
Fecha 10-3-80

=jwc=

D. N. I. I. . DEPARTAMENTO Nº 3 152817

CIUDAD	DIA	MES	AÑO
	13	JUN.	1980

Dirección Nacional de Información — Sec. Cons.-Hab.-P. Públicos

Se hace constar que el solicitante registra en el fichero de esta Dirección, las anotaciones que se adjuntan en Numerado Simple Nº .....

EL JEFE DEL DEPARTAMENTO Nº 3

POR EL JEFE DEL DEPARTAMENTO Nº 3

12173

Benito GONZALEZ DONILLA
SUB-COMISARIO

S. I. D.	.....	CIUDAD	DIA	MES	AÑO

Se hace constar que el solicitante registra en el fichero de este Servicio las anotaciones que se adjuntan en Numerado Simple Nº .....

EL JEFE DEL S. I. D.

.....

D. N. I. I. - DEPARTAMENTO Nº 3	CIUDAD	DIA	MES	AÑO

Habiéndose tomado nota, se remite al Sr. Director de Investigaciones de la Jefatura de Policía de .....

EL JEFE DEL DEPTO. Nº 3

.....

DIRECCION DE INVESTIGACIONES	CIUDAD	DIA	MES	AÑO

Habiéndose tomado nota, se eleva al Sr. Delegado del S.I.D., para su consideración.

EL DIRECTOR DE INVESTIGACIONES

.....

DELEGACION DEL S. I. D.	CIUDAD	DIA	MES	AÑ
	FLORIDA	21	MAR.	1980

A	X	Expídase constancia — Art. 2º.
B		Expídase constancia — Art. 4º y remitir oficio a la repartición para la cual fue solicitada — Vuelva al S.I.D. con dos copias.
C		No se le expide constancia — Art. 6º y se remite oficio a la repartición para la cual fue solicitada. — Vuelva al S.I.D. con dos copias.

SERGIO E. SOSA

JEFATURA POLICIA
FLORIDA

SECRETARIA GENERAL

N.º ENTRADA: 127 HORA: 12.30

RECIBIDO HOY: 21/3/80

RUBRICA:

S.I.D.
I.P.M. O y M F.05342

12173
Fórm. 670 A

152817

JUNTA DE COMANDANTES
EN JEFE
SERVICIO DE INFORMACION DE DEFENSA

DEPARTAMENTO	DIA	MES	AÑO
FLORIDA	06	03	1980

Nº 07447.-

- SOLICITUD DE CONSTANCIA DE HABILITACION PARA CARGOS PUBLICOS -

TITULAR	APELLIDO PATERNO: LUENGO	APELLIDO MATERNO: RODRIGUEZ.-
	PRIMER NOMBRE: Ruben	SEGUNDO NOMBRE: Ernesto.-
PADRE	PRIMER NOMBRE: Ernesto	SEGUNDO NOMBRE: Eliseo.-
MADRE	PRIMER NOMBRE: Ersilia	SEGUNDO NOMBRE: Matilde.-

FECHA Y LUGAR DE NACIMIENTO	DIA	MES	AÑO	PAIS	LOCALIDAD o PROVINCIA	NACIONALIDAD Y ESTADO CIVIL
	18	02	1943	URUGUAY	FLORIDA.-	ORIENTAL CASADO.

1	OCUPACION	De 1969 al 74 Avicola Luis MORO,(calle Rey de Monte 801 (Melilla) 1975 Avicola MONTEMURRO,sita Carrasco del Sauce, y de 1976 a la / fecha Jornalero.-
2	DOMICILIO	De 1969 a 1975 en los lugares donde trabajé, de 1976 a la fecha// calle 65 s/n (7ma).-

		SERIE	NUMERO		DOC. de IDENT.	
3	CREDENCIAL CIVICA	Q.A.A.	23.491.-	NO.-		1.637.624 (Mdeo).-

PARA SER PRESENTADO ANTE LAS AUTORIDADES DE A.F.E.
OBJETO DE LA TRAMITACION ASPIRANTE A INGRESO.-

1 - Consignar con precisión, lugar de trabajo o estudios los 10 últimos años.
2 - Consignar con precisión cada domicilio en los últimos 10 años.
3 - Consignar si ha tenido traslados y números anteriores.

FIRMA DEL SOLICITANTE

JEFATURA DE POLICIA DE FLORIDA SECCION 6ª

COMISARIA SECCIONAL Dilg.No. 99

Se eleva a la Dirección de Investigaciones. Compareciendo solicitante de antecedentes ideológicos en ésta, testigos:Hugo Humberto GUERRERO MARTINEZ,c.c.47 años,albañil,C.I.No.18064 (Pda)QAA.27604,Jew.calle 104 s/n.y Ruben A.MARTINEZ CHIRIBALDI, c.c.38 años,jornalero,C.I.No.1.650.132 (Mdeo)// QAA.7936,dom.calle 108 s/n, el mismo es una persona de buenas costumbres, conociéndole hace 25 años.-

LOCALIDAD: SAN FERNANDO FECHA: 06.03.80.-

ENTRADO CON EL No. 209.-

URUGUAY SEBASTIAN COLL
COMISARIO

DIRECCION DE INVESTIGACIONES

CIUDAD	DIA	MES	AÑO
FLORIDA	21	3	980

Se hace constar que el titular de la presente solicitud registra las anotaciones, en el fichero de esta Dirección, que se adjuntan en el Numerado Simple Nº NO REGISTRA, D.N.I.I. y Dpto. Inst Nº 2, sin anotaciones.-

EL DIRECTOR DE INVESTIGACIONES

DIRECCION DE INVESTIGACIONES
Número de entrada 133
Fecha 10-3-80

caf.-

D. N. I. I. . DEPARTAMENTO Nº 3

CIUDAD	DIA	MES	AÑO
	13	JUN.	1980

152818

SIN ANOTACIONES

Se hace constar que el solicitante registra en el fichero de esta Dirección, las anotaciones que se adjuntan en Numerado Simple Nº .....

EL JEFE DEL DEPARTAMENTO Nº 3

2173

S. I. D.	.....	CIUDAD	DIA	MES	AÑO

Se hace constar que el solicitante registra en el fichero de este Servicio las anotaciones que se adjuntan en Numerado Simple Nº .....

EL JEFE DEL S. I. D.

.....

D. N. I. I. DEPARTAMENTO Nº 3	CIUDAD	DIA	MES	AÑO

Habiéndose tomado nota, se remite al Sr. Director de Investigaciones de la Jefatura de Policía de .....

EL JEFE DEL DEPTO. Nº 3

.....

DIRECCION DE INVESTIGACIONES	CIUDAD	DIA	MES	AÑO

Habiéndose tomado nota, se eleva al Sr. Delegado del S.I.D., para su consideración.

EL DIRECTOR DE INVESTIGACIONES

.....

DELEGACION DEL S. I. D.	CIUDAD	DIA	MES	AÑO
	FLORIDA	27	MAR.	1 0

A	X	Expídase constancia — Art. 2º. SERGIO E. SOSA
B		Expídase constancia — Art. 4º y remitir oficio a la repartición para la cual fue solicitada — Vuelva al S.I.D. con dos copias.
C		No se le expide constancia — Art. 6º y se remite oficio a la repartición para la cual fue solicitada. — Vuelva al S.I.D. con dos copias.

JEFATURA POLICIA
FLORIDA

SECRETARIA GENERAL

Nº ENTRADA: 197 HORA: 15 00

RECIBIDO HOY: 28/3/00

RUBRICA: JLB

12173

S.I.D.
I.P.M. O y M F.05342

132818

Fórm.. 670 A

JUNTA DE COMANDANTES EN JEFE

SERVICIO DE INFORMACION DE DEFENSA

DEPARTAMENTO	DIA	MES	AÑO
FLORIDA.-	30	04	1980.-

Nº 04/448.-

- SOLICITUD DE CONSTANCIA DE HABILITACION PARA CARGOS PUBLICOS -

TITULAR	APELLIDO PATERNO: MAIDANA	APELLIDO MATERNO: PIRIZ.-	
	PRIMER NOMBRE: Ariel	SEGUNDO NOMBRE: Ulises.-	
PADRE	PRIMER NOMBRE: Numas	SEGUNDO NOMBRE: Ulises.-	
MADRE	PRIMER NOMBRE: Gloria	SEGUNDO NOMBRE: Pilar.-	

FECHA Y LUGAR DE NACIMIENTO	DIA	MES	AÑO	PAIS	LOCALIDAD o PROVINCIA	NACIONALIDAD Y ESTADO CIVIL
	04.	01	1962	R.O.URUGUAY.-	10ma.Sec.FLORIDA.-	ORIENTAL-SOLTERO.-

1 OCUPACION

de 1970 a 1974 Enseñanza Primaria.-
" 1975 a 1979, Jornalero.-
" 1979 a la fécha, empleado "Provisión Centro" sita:Av.Artigas 831.-

2 DOMICILIO

de 1970 a la fécha,12 de Octubre 657.-

3 CREDENCIAL CIVICA

SERIE	NUMERO		DOC. de IDENT.
C.C.A.	10.847.	no.	2.613.208-9. Fda.-

4 PARA SER PRESENTADO ANTE LAS AUTORIDADES DE A.F.E.
OBJETO DE LA TRAMITACION ASPIRANTE A INGRESO.-

JEFATURA DE POLICIA DE FLORIDA SECCION

1 - Consignar con precisión, lugar de trabajo o estudios los 10 últimos años.
2 - Consignar con precisión cada domicilio en los últimos 10 años.
3 - Consignar si ha tenido traslados y números anteriores.

FIRMA DEL SOLICITANTE

COMISARIA SECCIONAL N°.Dllg. 894

Se eleva a la Dirección de Investigaciones, careciendo el solicitante de antecedentes en esta,y según manifestaciones de Sergio Alberto Espindola De León.o.c.41.emp.C.I.38.923.(Fda) C.C. Q.C/A.6970,dom.Sarandí 903, y de Juan Carlos Audicio Palle,o.c.28,emp.C.I. No. 49.489,Q.C. Q.C.A.9225,dom.Ituzaingó 684,el mismo es una persona de buenas costumbres conociéndolo ambos hace 12 y 15 años respectivamente.-

LOCALIDAD: Sarandí Grande. FECHA: 30.4.80.-

ENTRADO CON EL No.338

ALFREDO C. GARAGORRI
COMISARIO

DIRECCION DE INVESTIGACIONES

CIUDAD	DIA	MES	AÑO
FLORIDA.-	19	5	80

Se hace constar que el titular de la presente solicitud registra las anotaciones, en el fichero de esta Dirección, que se adjuntan en el Numerado Simple Nº . No registra.-.....

Bn. Ing. Nº 2, negativo.-

EL DIRECTOR DE INVESTIGACIONES

MARIO R. [illegible]
OFICIAL [illegible]

DIRECCION DE INVESTIGACIONES
Número de entrada 310
Fecha 2.5.80
15.00

D. N. I. I. - DEPARTAMENTO Nº 3 132819

CIUDAD	DIA	MES	AÑO
	13	V.	1980

SIN ANOTACIONES

Se hace constar que el solicitante registra en el fichero de esta Dirección, las anotaciones que se adjuntan en Numerado Simple Nº .....

2173

EL JEFE DEL DEPARTAMENTO Nº 3

.....

S. I. D.	.....	CIUDAD	DIA	MES	AÑO

Se hace constar que el solicitante registra en el fichero de este Servicio las anotaciones que se adjuntan en Numerado Simple Nº .....

EL JEFE DEL S. I. D.

.....

D. N. I. I. . DEPARTAMENTO Nº 3	CIUDAD	DIA	MES	AÑO

Habiéndose tomado nota, se remite al Sr. Director de Investigaciones de la Jefatura de Policía de .....

EL JEFE DEL DEPTO. Nº 3

.....

DIRECCION DE INVESTIGACIONES	CIUDAD	DIA	MES	AÑO

Habiéndose tomado nota, se eleva al Sr. Delegado del S.I.D., para su consideración.

EL DIRECTOR DE INVESTIGACIONES

.....

DELEGACION DEL S. I. D.	CIUDAD	DIA	MES	AÑO
	FLORIDA	21	MAYO	19[illegible]

A	X	Expídase constancia — Art. 2º.
B		Expídase constancia — Art. 4º y remitir oficio a la repartición para la cual fue solicitada — Vuelva al S.I.D. con dos copias.
C		No se le expide constancia — Art. 6º y se remite oficio a la repartición para la cual fue solicitada. — Vuelva al S.I.D. con dos copias.

SERGIO E. SOSA

JEFATURA POLICIA
FLORIDA

SECRETARIA GENERAL

Nº ENTRADA: 359 HORA: 15,30

RECIBIDO HOY: 21/5/00

RUBRICA:

2173

S.I.D.
J.P.M. O y M F.05342

132819

Fórm.. 670 A

JUNTA DE COMANDANTES
EN JEFE
SERVICIO DE INFORMACION DE DEFENSA

DEPARTAMENTO	DIA	MES	AÑO
FLORIDA	12	03	1980

Nº (7449.

- SOLICITUD DE CONSTANCIA DE HABILITACION PARA CARGOS PUBLICOS -

TITULAR	APELLIDO PATERNO: SOOOOZZA	APELLIDO MATERNO: PAIS.-	
	PRIMER NOMBRE: Raúl	SEGUNDO NOMBRE: Sergio.-	
PADRE	PRIMER NOMBRE: Raúl	SEGUNDO NOMBRE: Benito.-	
MADRE	PRIMER NOMBRE: Juana	SEGUNDO NOMBRE: María.-	

FECHA Y LUGAR DE NACIMIENTO	DIA	MES	AÑO	PAIS	LOCALIDAD o PROVINCIA	NACIONALIDAD Y ESTADO CIVIL
	14	12	1945	URUGUAY	FLORIDA.-	ORIENTAL-CASADO.

1	OCUPACION	De 1970 a la fecha Comerciante.-
2	DOMICILIO	Calle Acuña de Figueroa No.908 hace 10 años.-

		SERIE	NUMERO		DOC. de IDENT.	
3	CREDENCIAL CIVICA	Q.A.A.	26.576.	NO.-		29.114 (Fda).-

PARA SER PRESENTADO ANTE LAS AUTORIDADES DE: LA INTENDENCIA MUNICIPAL DE FLORIDA.-
OBJETO DE LA TRAMITACION: ASPIRANTE A INGRESO.-

1 - Consignar con precisión lugar de trabajo o estudios los 10 últimos años.
2 - Consignar con precisión cada domicilio en los últimos 10 años.
3 - Consignar si ha tenido traslados y números anteriores.

FIRMA DEL SOLICITANTE

JEFATURA DE POLICIA DIRECCION FLORIDA

COMISARIA SECCIONAL Dpto.No. 12

Se eleva a la Dirección de Investigaciones. Previniendo solicitante de antecedentes ideológicos, testigos Juan B.CARRASIO FERRARI, c.c.v. 30 años, Comerciante, C.I.No.48.652 (San José) Q.B.A. 18.997. y HUGO V. SISTO MORALES, c.c. 40 años, empl. C.I.No.16.163 (Fda) Q.B.H. 56, ambos dom. calle 11 100 s/n, el mismo es una persona de buenas costumbres, conocído hace 10 años.-

LOCALIDAD: SAN FERNANDO FECHA: 12.03.80.-
ENTRADO CON EL No. 232.-

URUGUAY SEBASTIAN COLL
COMISARIO

DIRECCION DE INVESTIGACIONES

CIUDAD	DIA	MES	AÑO
FLORIDA.	21	3	980

Se hace constar que el titular de la presente solicitud registra las anotaciones, en el fichero de esta Dirección, que se adjuntan en el Numerado Simple Nº NO REGISTRA.-

Ref. Ing. Nº 2, sin anotaciones.-

JEFATURA DE POLICIA DIRECCION DE INVESTIGACIONES FLORIDA

cad.-

EL DIRECTOR DE INVESTIGACIONES

DIRECCION DE INVESTIGACIONES
Número de entrada 154
Fecha 14-3-80

D. N. I. I. . DEPARTAMENTO Nº 3

CIUDAD	DIA	MES	AÑO
	18 JUN.		1980

152820

Se hace constar que el solicitante registra en el fichero de esta Dirección, las anotaciones que se adjuntan en Numerado Simple Nº .....

2173

EL JEFE DEL DEPARTAMENTO Nº 3

S. I. D.	CIUDAD	DIA	MES	AÑO

Se hace constar que el solicitante registra en el fichero de este Servicio las anotaciones que se adjuntan en Numerado Simple Nº .....

EL JEFE DEL S. I. D.

.....

D. N. I. I. - DEPARTAMENTO Nº 3	CIUDAD	DIA	MES	AÑO

Habiéndose tomado nota, se remite al Sr. Director de Investigaciones de la Jefatura de Policía de .....

EL JEFE DEL DEPTO. Nº 3

.....

DIRECCION DE INVESTIGACIONES	CIUDAD	DIA	MES	AÑO

Habiéndose tomado nota, se eleva al Sr. Delegado del S.I.D., para su consideración.

EL DIRECTOR DE INVESTIGACIONES

.....

DELEGACION DEL S. I. D.	CIUDAD	DIA	MES	AÑO
	FLORIDA	27	MAR.	1960

A	X	Expídase constancia — Art. 2º.
B		Expídase constancia — Art. 4º y remitir oficio a la repartición para la cual fue solicitada — Vuelva al S.I.D. con dos copias.
C		No se le expide constancia — Art. 6º y se remite oficio a la repartición para la cual fue solicitada. — Vuelva al S.I.D. con dos copias.

SERGIO E. SOSA

JEFATURA POLICÍA
FLORIDA

SECRETARIA GENERAL

N.º ENTRADA: 339 HORA: 15.00

RECIBIDO HOY: 28/3/60

REPARTICIÓN:

2173

S.I.D.
I.P.M. O y M F.05342

152829

Fórm. 670 A

JUNTA DE COMANDANTES
EN JEFE
SERVICIO DE INFORMACION DE DEFENSA

DEPARTAMENTO	DIA	MES	AÑO
FLORIDA	17	03	1980.

Nº 07450.-

- SOLICITUD DE CONSTANCIA DE HABILITACION PARA CARGOS PUBLICOS -

TITULAR	APELLIDO PATERNO: TEJERA	APELLIDO MATERNO: ALFONSO.-
	PRIMER NOMBRE: Alfredo	SEGUNDO NOMBRE: Cesar.-
PADRE	PRIMER NOMBRE: Armengol.-	SEGUNDO NOMBRE: --- ---
MADRE	PRIMER NOMBRE: Carmen.-	SEGUNDO NOMBRE: --- ---

FECHA Y LUGAR DE NACIMIENTO	DIA	MES	AÑO	PAIS	LOCALIDAD o PROVINCIA	NACIONALIDAD Y ESTADO CIVIL
	08	01	1926	URUGUAY.-	FLORIDA.-	ORIENTAL-CASADO.-

1	OCUPACION	Hasta 1972 A.F.E. luego Jubilado.-
2	DOMICILIO	De 1978 a la fecha Parage La Mavana, anteriormente Lezeta s/n.-

		SERIE	NUMERO		DOC. de IDENT.	
3	CREDENCIAL CIVICA	Q.D.A.	1345.-	NO.-		28.805 (Fda).-

JEFATURA DE POLICIA FLORIDA 7º SECCION

7º PARA SER PRESENTADO ANTE LAS AUTORIDADES DE A.F.E.
OBJETO DE LA TRAMITACION ASPIRANTE A REINGRESO.-

1 - Consignar con precisión, lugar de trabajo o estudios los 10 últimos años.
2 - Consignar con precisión cada domicilio en los últimos 10 años.
3 - Consignar si ha tenido traslados y números anteriores.

Alfredo C Tejera
FIRMA DEL SOLICITANTE

COMISARIA SECCIONAL Dig.Nº. 117.

Se eleva a la Dirección de Investigaciones. Corresponde solicitante de sus antecedentes ideológicos en ésta, testigos Manuel S. DOTTA MARTINEZ, c.c.73 años, Jub.C.I.Nº.43.293 (Fda) QAA.19826, dom.calle 112 s/n y 7 ISMAEL MONDAN, c.c.60 años, Jub.C.I.Nº.52.219 (Fda) QAA.11035, dom.calle Gimenez s/n, el mismo es una persona de buenas costumbres, conociéndolo hace 20 años.-

LOCALIDAD: SAN FERNANDO FECHA: 17-3-1980.-

ENTRADO CON EL Nº. 239.-

Uruguay S. Coll
URUGUAY SEBASTIAN COLL
COMISARIO

DIRECCION DE INVESTIGACIONES

CIUDAD	DIA	MES	AÑO
Florida	10	4	80

JEFATURA DE POLICIA DIRECCION DE INVESTIGACIONES FLORIDA

Se hace constar que el titular de la presente solicitud registra las anotaciones, carece, B.E. Ing. No. 2 sin anotaciones.= que el fichero de esta Dirección, que se adjuntan en el Numerado Simple Nº .....

EL DIRECTOR DE INVESTIGACIONES
.....
MARIO R. FLEITAS.
OFICIAL AYUDANTE

DIRECCION DE INVESTIGACIONES
Número de entrada 174
Fecha 19-3-80
.....

D. N. I. I. . DEPARTAMENTO Nº 3 152821

CIUDAD	DIA	MES	AÑO
	19	MAR.	1980

SIN ANOTACIONES

Se hace constar que el solicitante registra en el fichero de esta Dirección, las anotaciones que se adjuntan en Numerado Simple Nº .....

EL JEFE DEL DEPARTAMENTO Nº 3

.....

DEPARTAMENTO No 3
12173
Benito GONZALEZ RONDAN
SUB-TENIENTE

S. I. D.	.....	CIUDAD	DIA	MES	AÑO

Se hace constar que el solicitante registra en el fichero de este Servicio las anotaciones que se adjuntan en Numerado Simple Nº .....

EL JEFE DEL S. I. D.

.....

D. N. I. I. - DEPARTAMENTO Nº 3	CIUDAD	DIA	MES	AÑO

Habiéndose tomado nota, se remite al Sr. Director de Investigaciones de la Jefatura de Policía de .....

EL JEFE DEL DEPTO. Nº 3

.....

DIRECCION DE INVESTIGACIONES	CIUDAD	DIA	MES	AÑO

Habiéndose tomado nota, se eleva al Sr. Delegado del S.I.D., para su consideración.

EL DIRECTOR DE INVESTIGACIONES

.....

DELEGACION DEL S. I. D.	CIUDAD	DIA	MES	AÑO
	FLORIDA	14	ABR.	1980

A	X	Expídase constancia — Art. 2º.
B		Expídase constancia — Art. 4º y remitir oficio a la repartición para la cual fue solicitada — Vuelva al S.I.D. con dos copias.
C		No se le expide constancia — Art. 6º y se remite oficio a la repartición para la cual fue solicitada. — Vuelva al S.I.D. con dos copias.

SERGIO E. SOSA

JEFATURA POLICIA
FLORIDA

SECRETARIA GENERAL

N.º ENTRADA: 223 HORA: 1000

RECIBIDO HOY: 14/4/80

RUBRICA:

2173

S.I.D.
I.P.M. O. y M. F.05342

Fórm.. 670 A

152821

JUNTA DE COMANDANTES
EN JEFE
SERVICIO DE INFORMACION DE DEFENSA

DEPARTAMENTO	DIA	MES	AÑO
FLORIDA	21	03	1980.

Nº 07451.-

- SOLICITUD DE CONSTANCIA DE HABILITACION PARA CARGOS PUBLICOS -

TITULAR	APELLIDO PATERNO: LUJAN	APELLIDO MATERNO: CENTENA.-
	PRIMER NOMBRE: Carlos	SEGUNDO NOMBRE: Anibal.-
PADRE	PRIMER NOMBRE: Juan	SEGUNDO NOMBRE: Carlos.-
MADRE	PRIMER NOMBRE: Maria.-	SEGUNDO NOMBRE: --- ---

FECHA Y LUGAR DE NACIMIENTO	DIA	MES	AÑO	PAIS	LOCALIDAD o PROVINCIA	NACIONALIDAD Y ESTADO CIVIL
	28	01	1961	URUGUAY	FLORIDA	ORIENTAL-SOLTERO

1	OCUPACION	De 1969 a 1973 Estudié Primaria, 1975 a 1975 Estudié en UTU, 1976/ a 1977 Carbicería de Alberto DOTTA, 1978 a la fecha en Café Negro/ el 8.-
2	DOMICILIO	Calle 100 s/n, hace más de 10 años.-

		SERIE	NUMERO		DOC. de IDENT.
3	CREDENCIAL CIVICA	Q.A.A.	34.666.-	NO.-	2.606.727

PARA SER PRESENTADO ANTE LAS AUTORIDADES DE A.F.E.
OBJETO DE LA TRAMITACION ASPIRANTE A INGRESO.-

1 - Consignar con precisión lugar de trabajo o estudios los 10 últimos años.
2 - Consignar con precisión cada domicilio en los últimos 10 años.
3 - Consignar si ha tenido traslados y números anteriores.

FIRMA DEL SOLICITANTE

JEFATURA DE POLICIA DE FLORIDA
SECCION

COMISARIA SECCIONAL
Dlg.No. 142

Se eleva a la Dirección de Investigaciones, conteniendo solicitante de sus tecedentes ideológicos, testigos Blanca A. SALAVERRIA VAZ, C.C.V.40 años, C.I.No.35.872 (Fda) QAA.21969, dom.calle 100 s/n y Milka Nelly RAMIREZ ALSINA, C.C.V, 29 años, C.I.No.63.904 (Fda) QAA.30.877, dom.calle 76 s/n, el mismo es una persona de buenas costumbres, conociéndolo hace 15 años.-

LOCALIDAD: SAN FERNANDO FECHA: 21.03.80.-
ENTRADO CON EL No. 260.-

URUGUAY SEBASTIAN COLL
COMISARIO

DIRECCION DE INVESTIGACIONES

CIUDAD	DIA	MES	AÑO
Florida	10	4	80

X

JEFATURA DE POLICIA DE FLORIDA
DIRECCION DE INVESTIGACIONES

Se hace constar que el titular de la presente solicitud registra las anotaciones, en el fichero de esta Dirección, que se adjuntan en el Numerado Simple Nº carece Ba. Tar. No. 2 sin ano- taciones.-

EL DIRECTOR DE INVESTIGACIONES
MARIO R. FIGUEIRAS
OFICIAL AYUDANTE

DIRECCION DE INVESTIGACIONES
Número de entrada 183
Fecha 2-3-80

D. N. I. I. . DEPARTAMENTO Nº 3

132822

CIUDAD	DIA	MES	AÑO
	13	JUN	1980

Se hace constar que el solicitante registra en el fichero de esta Dirección, las anotaciones que se adjuntan en Numerado Simple Nº 2173

EL JEFE DEL DEPARTAMENTO Nº 3

S. I. D.	.....	CIUDAD	DIA	MES	AÑO

Se hace constar que el solicitante registra en el fichero de este Servicio las anotaciones que se adjuntan en Numerado Simple Nº .....

EL JEFE DEL S. I. D.

.....

D. N. I. I. DEPARTAMENTO Nº 3	CIUDAD	DIA	MES	AÑO

Habiéndose tomado nota, se remite al Sr. Director de Investigaciones de la Jefatura de Policía de .....

EL JEFE DEL DEPTO. Nº 3

.....

DIRECCION DE INVESTIGACIONES	CIUDAD	DIA	MES	AÑO

Habiéndose tomado nota, se eleva al Sr. Delegado del S.I.D., para su consideración.

EL DIRECTOR DE INVESTIGACIONES

.....

DELEGACION DEL S. I. D.	CIUDAD	DIA	MES	AÑO
	FLORIDA	14	ABR.	1980

A	X	Expídase constancia — Art. 2º.
B		Expídase constancia — Art. 4º y remitir oficio a la repartición para la cual fue solicitada — Vuelva al S.I.D. con dos copias.
C		No se le expide constancia — Art. 6º y se remite oficio a la repartición para la cual fue solicitada. — Vuelva al S.I.D. con dos copias.

SERGIO E. SOSA

JEFATURA POLICIA — SECRETARIA GENERAL
FLORIDA

N.º ENTRADA: 229 HORA: 1800

RECIBIDO HOY: 14/4/80

RUBRICA: .....

2173

S.I.D.
I.P.M. O y M F.05342

152822

Form. 670 A

JUNTA DE COMANDANTES
EN JEFE
SERVICIO DE INFORMACION DE DEFENSA

DEPARTAMENTO	DIA	MES	AÑO
FLORIDA	28	03	1980

Nº 07452.-

- SOLICITUD DE CONSTANCIA DE HABILITACION PARA CARGOS PUBLICOS -

TITULAR	APELLIDO PATERNO: CUSTODIO	APELLIDO MATERNO: HERNANDEZ.-
	PRIMER NOMBRE: Carmen.-	SEGUNDO NOMBRE: -- --
PADRE	PRIMER NOMBRE: Florencio	SEGUNDO NOMBRE: Federe.-
MADRE	PRIMER NOMBRE: Stela	SEGUNDO NOMBRE: Deretes.-

FECHA Y LUGAR DE NACIMIENTO	DIA	MES	AÑO	PAIS	LOCALIDAD o PROVINCIA	NACIONALIDAD Y ESTADO CIVIL
	15	08	1937	URUGUAY	SAN JOSE.-	ORIENTAL-CASADA.

1	OCUPACION	Labores.-
2	DOMICILIO	Calle 110 s/n hace 14 años.-

		SERIE	NUMERO		DOC. de IDENT.
3	CREDENCIAL CIVICA	Q.A.A.	22.184	No.-	14.701 (Florida).-

PARA SER PRESENTADO ANTE LAS AUTORIDADES DE LA INTENDENCIA MUNICIPAL DE FLORIDA.-
OBJETO DE LA TRAMITACION ASPIRANTE A INGRESO.-

JEFATURA DE POLICIA - SECCION - FLORIDA

1.- Consignar con precisión, lugar de trabajo o estudios los 10 últimos años.
2.- Consignar con precisión cada domicilio en los últimos 10 años.
3.- Consignar si ha tenido traslados y números anteriores.

Carmen C. de Gonzalez
FIRMA DEL SOLICITANTE

COMISARIA SECCIONAL Dlg.No. 141.-

Se eleva a la Dirección de Investigaciones. Lo precedente solicitante de an
tecedentes ideológicos en ésta, testigo María del
Cármen CAMEJO POSE, c.c.,55 años,Labores,C.I.No.63.515 (Fda) QDA.1239, y María del
Cármen TEJERA CAMEJO, c.c.,32 años,Labores,C.I.No.46.027 (Fda) QAA.27622, ambos do-
miciliados en calles 110 s/n, la misma es una persona de buenas
costumbres, conociéndola hace 14 años.-

LOCALIDAD: SAN FERNANDO FECHA: 28.03.80.-
ENTRADO CON EL No. 291.-

URUGUAY SEBASTIAN COLL
COMISARIO

DIRECCION DE INVESTIGACIONES	CIUDAD	DIA	MES	AÑO
	FLORIDA.	15	4	80

Se hace constar que el titular de la presente solicitud registra las anotaciones, en el fichero de esta Dirección, que se adjuntan en el Numerado Simple Nº CARECE. Bat.Ing.No.2, sin anotaciones.

EL DIRECTOR DE INVESTIGACIONES
MARIO R. FLEITAS
OFICIAL AYUDANTE

hcf.

DIRECCION DE INVESTIGACIONES
Número de entrada 192
Fecha 28-3-80

D. N. I. I. - DEPARTAMENTO Nº 3	CIUDAD	DIA	MES	AÑO
152823		13	JUL.	1980

ANOTACIONES

Se hace constar que el solicitante registra en el fichero de esta Dirección, las anotaciones que se adjuntan en Numerado Simple Nº .....

EL JEFE DEL DEPARTAMENTO Nº 3

12173

S. I. D.	.....	CIUDAD	DIA	MES	AÑO

Se hace constar que el solicitante registra en el fichero de este Servicio las anotaciones que se adjuntan en Numerado Simple Nº .....

EL JEFE DEL S. I. D.

.....

D. N. I. I. - DEPARTAMENTO Nº 3	CIUDAD	DIA	MES	AÑO

Habiéndose tomado nota, se remite al Sr. Director de Investigaciones de la Jefatura de Policía de .....

EL JEFE DEL DEPTO. Nº 3

.....

DIRECCION DE INVESTIGACIONES	CIUDAD	DIA	MES	AÑO

Habiéndose tomado nota, se eleva al Sr. Delegado del S.I.D., para su consideración.

EL DIRECTOR DE INVESTIGACIONES

.....

DELEGACION DEL S. I. D.	CIUDAD	DIA	MES	AÑO
	FLORIDA	23	ABR.	980

A	X	Expídase constancia — Art. 2º.
B		Expídase constancia — Art. 4º y remitir oficio a la repartición para la cual fue solicitada — Vuelva al S.I.D. con dos copias.
C		No se le expide constancia — Art. 6º y se remite oficio a la repartición para la cual fue solicitada. — Vuelva al S.I.D. con dos copias.

SERGIO E. SOSA

JEFATURA POLICIA — SECRETARIA GENERAL
FLORIDA

N.º ENTRADA: 241 HORA: 18-00

RECIBIDO HOY: 23/4/80

RUBRICA:

132823

S.I.D.
I.P.M. O y M F.05342

2173
Fórm. 670 A

JUNTA DE COMANDANTES
EN JEFE
SERVICIO DE INFORMACION DE DEFENSA

DEPARTAMENTO	DIA	MES	AÑO
FLORIDA.	10	04	1980.

Nº 07453.-

- SOLICITUD DE CONSTANCIA DE HABILITACION PARA CARGOS PUBLICOS -

TITULAR	APELLIDO PATERNO: SANCHEZ		APELLIDO MATERNO: DEZA.-
	PRIMER NOMBRE: Cristina		SEGUNDO NOMBRE: Mabel.-
PADRE	PRIMER NOMBRE: Héctor		SEGUNDO NOMBRE: Rúben.-
MADRE	PRIMER NOMBRE: Aurora		SEGUNDO NOMBRE: Isabel.-

FECHA Y LUGAR DE NACIMIENTO	DIA	MES	AÑO	PAIS	LOCALIDAD o PROVINCIA	NACIONALIDAD Y ESTADO CIVIL
	05	05	1951	URUGUAY	FLORIDA.-	ORIENTAL-DIV.-

1 OCUPACION: Labores.-

2 DOMICILIO: De 1969 a 1975 calle 110 s/n luego a la fecha Camino a Pintado.-

3 CREDENCIAL CIVICA	SERIE	NUMERO		DOC. de IDENT.
	01	28.144.	KO.-	2.547.887-0 (Fda)

PARA SER PRESENTADO ANTE LAS AUTORIDADES DE: LA INTENDENCIA MUNICIPAL DE FLORIDA.-
OBJETO DE LA TRAMITACION: ASPIRANTE A INGRESO.-

1 - Consignar con precisión, lugar de trabajo o estudios los 10 últimos años.
2 - Consignar con precisión cada domicilio en los últimos 10 años.
3 - Consignar si ha tenido traslados y números anteriores.

Cristina M. Sánchez Deza
FIRMA DEL SOLICITANTE

JEFATURA DE POLICIA DE FLORIDA

COMISARIA SECCIONAL 3ra. Sig.No. 149

Se eleva a la Dirección de Investigaciones. Lo precedente solicitante de antecedentes ideológicos, testigos Adolfo COSTA,o.,s. 64/ años,C.I.No.52.048 (Fda) QAA.No.8063 y Zulema P.B.GIMENEZ GORDILLO,o.,v.,31 años,labores, C.I.No.64.679 (Fda) QAA.28.754, ambos domiciliados en Camino a Pintado,la// misma es una persona de buenas costumbres, conociendola hace 10 y 15 años.-

LOCALIDAD: SAN FERNANDO FECHA: 10.04.80.-

ENTRADO CON EL No. 324.-

Uruguay S. Coll
URUGUAY SEBASTIAN COLL
COMISARIO

DIRECCION DE INVESTIGACIONES

CIUDAD	DIA	MES	AÑO
FLORIDA.-	23	4	80

JEFATURA DE POLICIA DE FLORIDA
DIRECCION DE INVESTIGACIONES

Se hace constar que el titular de la presente solicitud registra las anotaciones, en el fichero de esta Dirección, que se adjuntan en el Numerado Simple Nº . No registra.-

Bn. Ing. Nº 2, sin anotaciones.-

EL DIRECTOR DE INVESTIGACIONES

MARIO R. FLORES
OFICIAL AYUDANTE

DIRECCION DE INVESTIGACIONES
Número de entrada 222.-
Fecha 11 - 4 - 980.-
1500' AD.-

-jwe-

D. N. I. I. . DEPARTAMENTO Nº 3

132824

CIUDAD	DIA	MES	AÑO
	13	JUN.	1980

SIN ANOTACIONES

Se hace constar que el solicitante registra en el fichero de esta Dirección, las anotaciones que se adjuntan en Numerado Simple Nº

POR EL DEPARTAMENTO N.6 3
y por s.

EL JEFE DEL DEPARTAMENTO Nº 3

12173

Emilio GONZALEZ PANILLA
SUB-COMISARIO

S. I. D.	CIUDAD	DIA	MES	AÑO

Se hace constar que el solicitante registra en el fichero de este Servicio las anotaciones que se adjuntan en Numerado Simple Nº .....

EL JEFE DEL S. I. D.

.....

D. N. I. I. - DEPARTAMENTO Nº 3	CIUDAD	DIA	MES	AÑO

Habiéndose tomado nota, se remite al Sr. Director de Investigaciones de la Jefatura de Policía de .....

EL JEFE DEL DEPTO. Nº 3

.....

DIRECCION DE INVESTIGACIONES	CIUDAD	DIA	MES	AÑO

Habiéndose tomado nota, se eleva al Sr. Delegado del S.I.D., para su consideración.

EL DIRECTOR DE INVESTIGACIONES

.....

DELEGACION DEL S. I. D.	CIUDAD	DIA	MES	AÑO
	FLORIDA	28	ABR	1980

A	X	Expídase constancia — Art. 2º.
B		Expídase constancia — Art. 4º y remitir oficio a la repartición para la cual fue solicitada — Vuelva al S.I.D. con dos copias.
C		No se le expide constancia — Art. 6º y se remite oficio a la repartición para la cual fue solicitada. — Vuelva al S.I.D. con dos copias.

Cnel Sergio Sosa
SERGIO E. SOSA

JEFATURA POLICIA
FLORIDA

SECRETARIA GENERAL

N.º ENTRADA: 271 HORA: 18.00

RECIBIDO HOY: 28/4/80

RUBRICA:

152824

S.I.D.
I.P.M. O y M. F.05342

2173

Fórm.. 670 A

JUNTA DE COMANDANTES
EN JEFE
SERVICIO DE INFORMACION DE DEFENSA

DEPARTAMENTO	DIA	MES	AÑO
FLORIDA	10	04	1980

Nº 07455.-

- SOLICITUD DE CONSTANCIA DE HABILITACION PARA CARGOS PUBLICOS -

TITULAR	APELLIDO PATERNO: CASTRO	APELLIDO MATERNO: ARTEGA.-
	PRIMER NOMBRE: Ceferi-no	SEGUNDO NOMBRE: Marcelino.-
PADRE	PRIMER NOMBRE: Ceferino	SEGUNDO NOMBRE: Blanco.-
MADRE	PRIMER NOMBRE: Antonia	SEGUNDO NOMBRE: ---

FECHA Y LUGAR DE NACIMIENTO	DIA	MES	AÑO	PAIS	LOCALIDAD o PROVINCIA	NACIONALIDAD Y ESTADO CIVIL
	20	04	1921	URUGUAY	FLORIDA.-	oriental-soltero

1 OCUPACION: De 1969 a 1971 Canteras de TELIES. 1972 a 1973 Granja Florida, 1974// a 1976 Empresa de construcción de SALVIOLI y ALEGGINI, de 1977 a 1980 jornalero.-

2 DOMICILIO: Hace más de 10 años en calle 108 y 73.-

3 CREDENCIAL CIVICA	SERIE	NUMERO		DOC. de IDENT.
	C/B/A/	2078.-	NO.-	34.398 (Fda).-

PARA SER PRESENTADO ANTE LAS AUTORIDADES DE: LA INTENDENCIA MUNICIPAL DE FLORIDA.-
OBJETO DE LA TRAMITACION: ASPIRANTE A INGRESO.-

1 - Consignar con precisión, lugar de trabajo o estudios los 10 últimos años.
2 - Consignar con precisión cada domicilio en los últimos 10 años.
3 - Consignar si ha tenido traslados y números anteriores.

Seferino Castro
FIRMA DEL SOLICITANTE

JEFATURA DE POLICIA DE FLORIDA SECCION 3ª

COMISARIA SECCIONAL Dpto. No. 154 — Se eleva a la Dirección de Investigaciones.

careciendo solicitante de antecedente-s ideológicos, test-igos Gavino V. PETRUCCI // BRUNO M.S., 62 años, Jub. C.I. No. 45.674 (Fda) QAA. 12.034, dom. calle 110 s/n y Benjamin MUÑOZ NUÑEZ, o.v. 75 años, Comerciante C.I. No. 47.296 (Fda) QAA. 24.056, dom. calle Gianola s/n el mismo es una persona de buenas costumbres conocidolo hace 15 años.-

LOCALIDAD: SAN FERNANDO FECHA: 10.04.80.-

ENTRADO CON EL No. 330.-

Uruguay S. Coll
URUGUAY SEBASTIAN COLL
COMISARIO

DIRECCION DE INVESTIGACIONES

CIUDAD	DIA	MES	AÑO
FLORIDA.-	23	4	80

JEFATURA DE POLICIA DE FLORIDA — DIRECCION DE INVESTIGACIONES

Se hace constar que el titular de la presente solicitud registra las anotaciones, en el fichero de esta Dirección, que se adjuntan en el Numerado Simple Nº No registra.-
Bn. Ing. Nº 2, sin anotaciones.-

EL DIRECTOR DE INVESTIGACIONES

MARIO R. FLEITAS
OFICIAL AYUDANTE

DIRECCION DE INVESTIGACIONES
Número de entrada 223.-
Fecha 11 - 4 - 980.-
1500' AD.-

-jwe-

D. N. I. I. . DEPARTAMENTO Nº 3

152825

CIUDAD	DIA	MES	AÑO
	13 JU		980

Dirección Nacional de Información e Inteligencia — DEPARTAMENTO Nº 3 — Sec. Ors.-Hab.-C. Público

Se hace constar que el solicitante registra en el fichero de esta Dirección, las anotaciones que se adjuntan en Numerado Simple Nº .....

EL JEFE DEL DEPARTAMENTO Nº 3

.....

2173

S. I. D.	.....	CIUDAD	DIA	MES	AÑO

Se hace constar que el solicitante registra en el fichero de este Servicio las anotaciones que se adjuntan en Numerado Simple Nº .....

EL JEFE DEL S. I. D.

.....

D. N. I. I. - DEPARTAMENTO Nº 3	CIUDAD	DIA	MES	AÑO

Habiéndose tomado nota, se remite al Sr. Director de Investigaciones de la Jefatura de Policía de .....

EL JEFE DEL DEPTO. Nº 3

.....

DIRECCION DE INVESTIGACIONES	CIUDAD	DIA	MES	AÑO

Habiéndose tomado nota, se eleva al Sr. Delegado del S.I.D., para su consideración.

EL DIRECTOR DE INVESTIGACIONES

.....

DELEGACION DEL S. I. D.	CIUDAD	DIA	MES	AÑO
	FLORIDA	28	Abr.	[illegible]

A	X	Expídase constancia — Art. 2º.
B		Expídase constancia — Art. 4º y remitir oficio a la repartición para la cual fue solicitada — Vuelva al S.I.D. con dos copias.
C		No se le expide constancia — Art. 6º y se remite oficio a la repartición para la cual fue solicitada. — Vuelva al S.I.D. con dos copias.

SERGIO E. SOSA

JEFATURA POLICIA
FLORIDA

SECRETARIA GENERAL

N.º ENTRADA: 272 HORA: 18.00

RECIBIDO HOY: 28/4/80

RUBRICA: [illegible]

2173

S.I.D.
I.P.M. O y M F.05342

Fórm. 670 A

JUNTA DE COMANDANTES
EN JEFE
SERVICIO DE INFORMACION DE DEFENSA

DEPARTAMENTO	DIA	MES	AÑO
FLORIDA	16	04	1980

Nº 07456.-

- SOLICITUD DE CONSTANCIA DE HABILITACION PARA CARGOS PUBLICOS -

	APELLIDO PATERNO	APELLIDO MATERNO
TITULAR	BERRONDO	RODRIGUEZ.-
	PRIMER NOMBRE	SEGUNDO NOMBRE
	Carlos	Reno.-
PADRE	PRIMER NOMBRE	SEGUNDO NOMBRE
	Humberto	Inocencio.-
MADRE	PRIMER NOMBRE	SEGUNDO NOMBRE
	Zunilda.-	--- ---

FECHA Y LUGAR DE NACIMIENTO	DIA	MES	AÑO	PAIS	LOCALIDAD o PROVINCIA	NACIONALIDAD Y ESTADO CIVIL
	17	07	1959	URUGUAY	Florida.-	Oriental-Soltero

1	OCUPACION	De 1969 a 1973 Estudiante Primaria, de 1974 a 1978 Empleado Carnicería Daniel' DELUCA', luego hasta el 16.8.79 Jornalero dee esa fecha a la actual I.M.de F.-
2	DOMICILIO	Hace más de 10 años en calle 110 s/n.-

		SERIE	NUMERO		DOC. de IDENT.
3	CREDENCIAL CIVICA	Q.A.A.	35.385.-	NO.-	2.551.481-2 (Fda)

PARA SER PRESENTADO ANTE LAS AUTORIDADES DE LA INTENDENCIA MUNICIPAL DE FLORIDA.-
OBJETO DE LA TRAMITACION REGULARIZAR SITUACION.-

1 - Consignar con precisión, lugar de trabajo o estudios los 10 últimos años.
2 - Consignar con precisión cada domicilio en los últimos 10 años.
3 - Consignar si ha tenido traslados y números anteriores.

Pablo Berrondo
FIRMA DEL SOLICITANTE

COMISARIA SECCIONAL Dpto.No.161 Se eleva a la Dirección de Investigaciones. careciendo solicitante de antecedentes ideo-logicos en ésta, testigos Ramón Mariano RODRIGUEZ PETRUCCI, o.c.65 años, Jub.C.I.No.41.299 (Fda) Q.B.G.208 y Bismark FOCARILO CASTILLO, o.v.51 años, jornalero, C.I.No.45.256 (Fda) Q.A.A.No.13.043, ambos dom.calle 110 s/n, el mismo es una persona de buenas costumbres, conociéndolo hace 20 años.-

LOCALIDAD: SAN FERNANDO FECHA: 16.04.1980.-

ENTRADO CON EL No.363.-

Ramón Stabler

DIRECCION DE INVESTIGACIONES	CIUDAD	DIA	MES	AÑO
	FLORIDA.-	24	4	80

JEFATURA DE POLICIA DE FLORIDA
DIRECCION DE INVESTIGACIONES

Se hace constar que el titular de la presente solicitud registra las anotaciones, en el fichero de esta Dirección, que se adjuntan en el Numerado Simple Nº No registra.-

Bn. Ing. Nº 2, negativo.-

EL DIRECTOR DE INVESTIGACIONES

DIRECCION DE INVESTIGACIONES
231.-
17.-4.-980.-
0700.- AD.-

-jwe-

D. N. I. I. - DEPARTAMENTO Nº 3	CIUDAD	DIA	MES	AÑO
		13	JUL.	1980

152826

SIN ANOTACIONES

Se hace constar que el solicitante registra en el fichero de esta Dirección, las anotaciones que se adjuntan en Numerado Simple Nº .....

POR

EL JEFE DEL DEPARTAMENTO Nº 3

2173

Benito GONZALEZ BONILLA
SUB - COMISARIO

S. I. D.	.....	CIUDAD	DIA	MES	AÑO

Se hace constar que el solicitante registra en el fichero de este Servicio las anotaciones que se adjuntan en Numerado Simple Nº .....

EL JEFE DEL S. I. D.

.....

D. N. I. I. . DEPARTAMENTO Nº 3	CIUDAD	DIA	MES	AÑO

Habiéndose tomado nota, se remite al Sr. Director de Investigaciones de la Jefatura de Policía de .....

EL JEFE DEL DEPTO. Nº 3

.....

DIRECCION DE INVESTIGACIONES	CIUDAD	DIA	MES	AÑO

Habiéndose tomado nota, se eleva al Sr. Delegado del S.I.D., para su consideración.

EL DIRECTOR DE INVESTIGACIONES .....

.....

DELEGACION DEL S. I. D.	CIUDAD	DIA	MES	AÑO
	FLORIDA	6	MAR.	1980

A	X	Expídase constancia — Art. 2º.
B		Expídase constancia — Art. 4º y remitir oficio a la repartición para la cual fue solicitada — Vuelva al S.I.D. con dos copias.
C		No se le expide constancia — Art. 6º y se remite oficio a la repartición para la cual fue solicitada. — Vuelva al S.I.D. con dos copias.

SERGIO E. SOSA

JEFATURA POLICIA
FLORIDA

SECRETARIA GENERAL

N.º ENTRADA: 273 HORA: 10:00

RECIBIDO HOY: 28/4/80

RUBRICA:

2173

S.I.D.
I.P.M. O y M. F.05342

Fórm.. 670 A

132826

JUNTA DE COMANDANTES
EN JEFE
SERVICIO DE INFORMACION DE DEFENSA

DEPARTAMENTO	DIA	MES	AÑO
FLORIDA	16	04	1980.

Nº 07457.-

- SOLICITUD DE CONSTANCIA DE HABILITACION PARA CARGOS PUBLICOS -

	APELLIDO PATERNO	APELLIDO MATERNO
TITULAR	ESPINOSA	RODRIGUEZ.-
	PRIMER NOMBRE	SEGUNDO NOMBRE
	Eulogio.-	--- ---
PADRE	PRIMER NOMBRE	SEGUNDO NOMBRE
	José	Alberto.-
MADRE	PRIMER NOMBRE	SEGUNDO NOMBRE
	María	Sir.-

FECHA Y LUGAR DE NACIMIENTO	DIA	MES	AÑO	PAIS	LOCALIDAD o PROVINCIA	NACIONALIDAD Y ESTADO CIVIL
	21	01	1940	URUGUAY	FLORIDA.-	ORIENTAL.SOLTERO

1 OCUPACION: De 1969 a 1973 Establecimiento de Luis A.URIOSTE, 1974 a 1977 Tambo de Wilson CABRERA, del 78 al 3.10.79 Cabaña LETICIA y luego a la fecha I.M.de F.-

2 DOMICILIO: De 1969 a 1978 Lezaeta y Calle 122, luego a la fecha calle 100 s/n.-

3 CREDENCIAL CIVICA	SERIE	NUMERO		DOC. de IDENT.
	Q.S.D.	517	NO.-	37.324 (Fda).-

PARA SER PRESENTADO ANTE LAS AUTORIDADES DE LA INTENDENCIA MUNICIPAL DE FLORIDA.-
OBJETO DE LA TRAMITACION REGULRAIZAR SITUACION.-

1 - Consignar con precisión, lugar de trabajo o estudios los 10 últimos años.
2 - Consignar con precisión cada domicilio en los últimos 10 años.
3 - Consignar si ha tenido traslados y números anteriores.

Eulogio Espinosa
FIRMA DEL SOLICITANTE

COMISARIA SECCIONAL Dtto.No. 16ª

Se eleva a la Dirección de Investigaciones careciendo solicitante de antecedentes ideológicos en ésta, testigos Telmo J.MARSPINELLE DUGLIOTTI, C,C,62 años, Jub.C.I.No.23.454 (Fda) Q.A.A.No.21763 y Juan A.RODRIGUEZ GIMENEZ, O,C,71 años, Jub.C.I.No.38.966 (Fda) Q.C.A.No.5838, ambos dom.calle 100 s/n, el mismo es una persona de buenas costumbres, conociéndolo hace 15 años.-

LOCALIDAD: SAN FERNANDO FECHA: 16.04.80.-

ENTRADO CON EL No. 342.-

Ramón Silvera
COMISARIO ALVAREZ

DIRECCION DE INVESTIGACIONES — CIUDAD: FLORIDA.- DIA: 24 MES: 4 AÑO: 80

JEFATURA DE POLICIA DE FLORIDA — DIRECCION DE INVESTIGACIONES

Se hace constar que el titular de la presente solicitud registra las anotaciones, en el fichero de esta Dirección, que se adjuntan en el Numerado Simple Nº No registra.-

Bol. Ing. Nº 2, sin anotaciones.-

EL DIRECTOR DE INVESTIGACIONES

MARIO R. ELEIAS
OFICIAL AYUDANTE

DIRECCION DE INVESTIGACIONES
232.-
17 - 4 - 980.-
0100 AD.-

-1WO-

D. N. I. I. . DEPARTAMENTO Nº 3 132827 — CIUDAD: 13 JUL 1980

ANOTACIONES
Dirección Nacional de Información e Inteligencia — Nº 3 — Sec. Cons.-Hab.-C. Públicos

Se hace constar que el solicitante registra en el fichero de esta Dirección, las anotaciones que se adjuntan en Numerado Simple Nº .....

EL JEFE DEL DEPARTAMENTO Nº 3

2173

S. I. D.	.....	CIUDAD	DIA	MES	AÑO

Se hace constar que el solicitante registra en el fichero de este Servicio las anotaciones que se adjuntan en Numerado Simple Nº .....

EL JEFE DEL S. I. D.

.....

D. N. I. I. - DEPARTAMENTO Nº 3	CIUDAD	DIA	MES	AÑO

Habiéndose tomado nota, se remite al Sr. Director de Investigaciones de la Jefatura de Policía de .....

EL JEFE DEL DEPTO. Nº 3

.....

DIRECCION DE INVESTIGACIONES	CIUDAD	DIA	MES	AÑO

Habiéndose tomado nota, se eleva al Sr. Delegado del S.I.D., para su consideración.

EL DIRECTOR DE INVESTIGACIONES

.....

DELEGACION DEL S. I. D.	CIUDAD	DIA	MES	AÑO
	FLORIDA	28	ABR.	1980

A	X	Expídase constancia — Art. 2º.
B		Expídase constancia — Art. 4º y remitir oficio a la repartición para la cual fue solicitada — Vuelva al S.I.D. con dos copias.
C		No se le expide constancia — Art. 6º y se remite oficio a la repartición para la cual fue solicitada. — Vuelva al S.I.D. con dos copias.

SERGIO E. SOSA

JEFATURA POLICIA
FLORIDA

SECRETARIA GENERAL

N.º ENTRADA: 274 HORA: 10:00

RECIBIDO HOY: 28/4/80

RUBRICA:

152827

2173

S.I.D.
I.P.M. O y M F.05342

Fórm.. 670 A

JUNTA DE COMANDANTES
EN JEFE
SERVICIO DE INFORMACION DE DEFENSA

DEPARTAMENTO	DIA	MES	AÑO
FLORIDA	17	04	1980.

Nº 07459.-

- SOLICITUD DE CONSTANCIA DE HABILITACION PARA CARGOS PUBLICOS -

TITULAR	APELLIDO PATERNO: RIESTRA	APELLIDO MATERNO: SEIJAS.-
	PRIMER NOMBRE: Cono	SEGUNDO NOMBRE: Heber.-
PADRE	PRIMER NOMBRE: Juan	SEGUNDO NOMBRE: Irineo.-
MADRE	PRIMER NOMBRE: Mariza	SEGUNDO NOMBRE: Erlinda.-

FECHA Y LUGAR DE NACIMIENTO	DIA	MES	AÑO	PAIS	LOCALIDAD o PROVINCIA	NACIONALIDAD Y ESTADO CIVIL
	20	08	1948	URUGUAY	FLORIDA.-	ORIENTAL-SOLTERO.

1	OCUPACION	De 1969 a 1975 Tambo de W. BENITEZ (3ra.SecFda) 1976 a marzo 1980 Tambo de Juan CAMPINI, Canelones, luego a la fecha jornalero.-
2	DOMICILIO	Desde hace 10 años calle 101 s/n.-

3	CEDULA CIVICA	SERIE	NUMERO		DOC. de IDENT.
		Q.A.A.	27.029.	NO.-	59.553 (Fda).-

7º
PARA SER PRESENTADO ANTE LAS AUTORIDADES DE A/F.E.-
OBJETO DE LA TRAMITACION ASPIRANTE A INGRESO.-

1 - Consignar con precisión, lugar de trabajo o estudios los 10 últimos años.
2 - Consignar con precisión cada domicilio en los últimos 10 años.
3 - Consignar si ha tenido traslados y números anteriores.

Cono Heber Riestra
FIRMA DEL SOLICITANTE

COMISARIA SECCIONAL
Dlg.No. 169

Se eleva a la Dirección de Investigaciones. carecciendo solicitante de antecedentes ideológicos en ésta, testigos Omar O.RODRIGUEZ BENICIO, o,c,48 años, comerciante, C.I.No.38.755 (Fda)Q.H.C.564, dom.calle 100, s/n y Juan M.CORBO SAVIA, o,c,76 años, Jub.C.I.No.33.913 (Fda)Q.A.A.19280, dom.calle 73 s/n, el mismo es una persona de buenas costumbres, conociéndolo hace 30 años.-

LOCALIDAD: SAN FERNANDO FECHA: 17.04.80.-
ENTRADO CON EL No. 358.-

Tomás S. Alvarez
TOMAS S. ALVAREZ
OFICIAL Pral

DIRECCION DE INVESTIGACIONES

CIUDAD	DIA	MES	AÑO
FLORIDA	29	4	80

Se hace constar que el titular de la presente solicitud registra las anotaciones, en el fichero de esta Dirección, que se adjuntan en el Numerado Simple Nº carce., Bn. Ing. No. 2 sin anotaciones.-

EL DIRECTOR DE INVESTIGACIONES

DIRECCION DE INVESTIGACIONES
Número de entrada 266
Fecha 19-4-80-
HORA: 09 30'

D. N. I. I. DEPARTAMENTO Nº 3 152828

CIUDAD	DIA	MES	AÑO
	13 JUN.		980

Se hace constar que el solicitante registra en el fichero de esta Dirección, las anotaciones que se adjuntan en Numerado Simple Nº .....

POR EL JEFE DEL DEPARTAMENTO Nº 3
Y por

12173

Benito GONZALEZ BONILLA
SUB-COMISARIO

S. I. D.	.....	CIUDAD	DIA	MES	AÑO

Se hace constar que el solicitante registra en el fichero de este Servicio las anotaciones que se adjuntan en Numerado Simple Nº .....

EL JEFE DEL S. I. D.

.....

D. N. I. I. . DEPARTAMENTO Nº 3	CIUDAD	DIA	MES	AÑO

Habiéndose tomado nota, se remite al Sr. Director de Investigaciones de la Jefatura de Policía de .....

EL JEFE DEL DEPTO. Nº 3

.....

DIRECCION DE INVESTIGACIONES	CIUDAD	DIA	MES	AÑO

Habiéndose tomado nota, se eleva al Sr. Delegado del S.I.D., para su consideración.

EL DIRECTOR DE INVESTIGACIONES.

.....

DELEGACION DEL S. I. D.	CIUDAD	DIA	MES	AÑO
	FLORIDA	31	Dic	80

A	X	Expídase constancia — Art. 2º.
B		Expídase constancia — Art. 4º y remitir oficio a la repartición para la cual fue solicitada — Vuelva al S.I.D. con dos copias.
C		No se le expide constancia — Art. 6º y se remite oficio a la repartición para la cual fue solicitada. — Vuelva al S.I.D. con dos copias.

SERGIO E. SOSA

JEFATURA POLICIA SECRETARIA GENERAL

FL...

A ENCIA: 306 HORA: 4600

RECIBIDO HOY: 2/5/80

RUBRICA:

152828

2173

S.I.D.
I.P.M. O y M F.05342

Fórm.. 670 A

JUNTA DE COMANDANTES
EN JEFE
SERVICIO DE INFORMACION DE DEFENSA

DEPARTAMENTO	DIA	MES	AÑO
FLORIDA	17	04	1980

Nº 07460.-

- SOLICITUD DE CONSTANCIA DE HABILITACION PARA CARGOS PUBLICOS -

TITULAR	APELLIDO: [illegible]	APELLIDO: CORDERO.-
	PRIMER NOMBRE: [illegible]	SEGUNDO NOMBRE: Paula Beli.-
PADRE	PRIMER NOMBRE: [illegible]	SEGUNDO NOMBRE: [illegible]
MADRE	PRIMER NOMBRE: [illegible]	SEGUNDO NOMBRE: [illegible]

FECHA Y LUGAR DE NACIMIENTO	DIA	MES	AÑO	PAIS	LOCALIDAD o PROVINCIA	NACIONALIDAD Y ESTADO CIVIL
	14	02	1949	URUGUAY	FLORIDA.-	ORIENTAL-CASADA.

1	OCUPACION	Labores.-
2	DOMICILIO	De 1978 a la fecha en camino a Pintado s/n, anteriormente en calle / José E. Rodó No.558 (lra).-

3 CREDENCIAL CIVICA	SERIE	NUMERO		DOC. de IDENT.
	Q.AA.	28.754.	NO.-	64.679 (Fda).-

LA INTENDENCIA MUNICIPAL DE FLORIDA.-
PARA SER PRESENTADO ANTE LAS AUTORIDADES ASPIRANTE A INGRESO.-
OBJETO DE LA TRAMITACION

1 - Consignar con precisión, lugar de trabajo o estudios los 10 últimos años.
2 - Consignar con precisión cada domicilio en los últimos 10 años.
3 - Consignar si ha tenido traslados y números anteriores.

FIRMA DEL SOLICITANTE

COMISARIA SECCIONAL No. 171 [illegible] Dirección [illegible] en ésta, testigos, Nelly R. CABAL GANTE RECALDE, o.e.,34 años, empleada, C.I.No. [illegible]75 (Fda) QAA.25471, dom. calle 106 s/n y Cristina M. SANCHEZ DEZA, o.d.,29 años, C.I.No.2.547.887-0 (Fda) QAA.No.28.144, dom./ Camino a Pintado, la misma es una persona de buenas costumbres, conocida hace 15 años.-

LOCALIDAD: SAN FERNANDO FECHA: 17.04.80.-
ENTRADO CON EL No. 360.-

COMISARIO
TOMAS S. ALVAREZ

DIRECCION DE INVESTIGACIONES

CIUDAD	DIA	MES	AÑO
FLORIDA	29	4	80

Se hace constar que el solicitante [illegible] carece de [illegible] anotaciones, en el fichero de esta Dirección, que se adjuntan en el Numerado Simple Nº .....

EL DIRECTOR DE INVESTIGACIONES

.....

DIRECCION DE INVESTIGACIONES
Número de entrada 266
Fecha 19-4-80-
HORA= 09.30'

D. N. I. I. - DEPARTAMENTO Nº 3 — 152829

CIUDAD	DIA	MES	AÑO
	13	JUN.	1980

SIN ANOTACIONES

Se hace constar que el solicitante registra en el fichero de esta Dirección, las anotaciones que se adjuntan en Numerado Simple Nº 12173

EL JEFE DEL DEPARTAMENTO Nº 3

.....

S. I. D.	.....	CIUDAD	DIA	MES	AÑO

Se hace constar que el solicitante registra en el fichero de este Servicio las anotaciones que se adjuntan en Numerado Simple Nº .....

EL JEFE DEL S. I. D.

.....

D. N. I. I. - DEPARTAMENTO Nº 3	CIUDAD	DIA	MES	AÑO

Habiéndose tomado nota, se remite al Sr. Director de Investigaciones de la Jefatura de Policía de .....

EL JEFE DEL DEPTO. Nº 3

.....

DIRECCION DE INVESTIGACIONES	CIUDAD	DIA	MES	AÑO

Habiéndose tomado nota, se eleva al Sr. Delegado del S.I.D., para su consideración.

EL DIRECTOR DE INVESTIGACIONES

.....

DELEGACION DEL S. I. D.	CIUDAD	DIA	MES	AÑO
		01	MAYO	80

A	X	Expídase constancia — Art. 2º.
B		Expídase constancia — Art. 4º y remitir oficio a la repartición para la cual fue solicitada — Vuelva al S.I.D. con dos copias.
C		No se le expide constancia — Art. 6º y se remite oficio a la repartición para la cual fue solicitada. — Vuelva al S.I.D. con dos copias.

SERGIO E. SOSA

JEFATURA POLICIA — SECRETARIA GENERAL
FLORIDA

ENTRADA: 307 HORA: 1600
RECIBIDO: 12/5/80
SALIDA:

13282

2173

S.I.D.
I.P.M. O y M. F.05342

Fórm.. 670 A

JUNTA DE COMANDANTES
EN JEFE
SERVICIO DE INFORMACION DE DEFENSA

DEPARTAMENTO	DIA	MES	AÑO
FLORIDA.	29	04	1980

Nº 07462.-

- SOLICITUD DE CONSTANCIA DE HABILITACION PARA CARGOS PUBLICOS -

TITULAR	APELLIDO PATERNO: RODRIGUEZ	APELLIDO MATERNO: QUIROGA.-
	PRIMER NOMBRE: Cono	SEGUNDO NOMBRE: Artigas.-
PADRE	PRIMER NOMBRE: Artigas.-	SEGUNDO NOMBRE: ---- ----
MADRE	PRIMER NOMBRE: Francisca.-	SEGUNDO NOMBRE: ---- ----

FECHA Y LUGAR DE NACIMIENTO	DIA	MES	AÑO	PAIS	LOCALIDAD o PROVINCIA	NACIONALIDAD Y ESTADO CIVIL
	30	05	1958.	URUGUAY	FLORIDA.-	ORIENTAL-CASADO.

1	OCUPACION	De 1970 2 1971 Jornalero, 1972 a Nov.1979 Batallón Ing.No.2, luego a la fecha jornalero.-
2	DOMICILIO	Hace más de 10 años en calle 101 s/n.-

3	CREDENCIAL CIVICA	SERIE	NUMERO		DOC. de IDENT.
		Q.A.A.	27.955.	NO.-	[illegible].828 (Fda).-

FOLIO 1 - SECCION
1 - Consignar con precisión, lugar de trabajo o estudios los 10 últimos años.
2 - Consignar con precisión cada domicilio en los últimos 10 años.
3 - Consignar si ha tenido traslados y números anteriores.

PARA SER PRESENTADO ANTE LAS AUTORIDADES DE Ministerior de Transporte y Obras Públicas
OBJETO DE LA TRAMITACION ASPIRANTE A INGRESO.-

Juan Artigas Rodriguez
FIRMA DEL SOLICITANTE

COMISARIA SECCIONAL 12ª. Se eleva a la Dirección de Investigaciones careciendo solicitante de antecedentes ideológicos, testigos Humberto SERRANO CUELLO, 0.c.59 años, Jub.C.I.No.37.175 (Fda) Q.E.E.No.1476, dom.calle 88 [illegible] E.GARCIA, 0.c.58 años, Jub.C.I.No.9.555 (Fda) Q.A.A. No.11.124, dom.calle 84 [illegible] mismo es una persona de buenas costumbres, conociéndolo hace 20 y 12 años.-

LOCALIDAD: SAN FERNANDO FECHA: 29.04.80.-
ENTRADO CON EL No. 401.-

Tomás S. Alvarez
TOMAS S. ALVAREZ
OFICIAL Ppal.

DIRECCION DE INVESTIGACIONES	CIUDAD	DIA	MES	AÑO
	FLORIDA.-	19	5	80

JEFATURA DE POLICIA DE FLORIDA

Se hace constar que el titular de la presente solicitud registra las anotaciones, en el fichero de esta Dirección, que se adjuntan en el Numerado Simple Nº No registra.-

Bn. Ing. Nº 2, sin anotaciones.-

EL DIRECTOR DE INVESTIGACIONES
MAR
OFICIAL

DIRECCION DE INVESTIGACIONES
Fecha de entrada 30.-
30 - 4 - 980.-
1800' A.D.-

.jwe.

D. N. I. I. - DEPARTAMENTO Nº 3	153830	CIUDAD	DIA	MES	AÑO
			13	JUN	1980

SIN ANOTACIONES

Se hace constar que el solicitante registra en el fichero de esta Dirección, las anotaciones que se adjuntan en Numerado Simple Nº .....

POR EL JEFE DEPARTAMENTO No 3

EL JEFE DEL DEPARTAMENTO Nº 3 Y

2173

Benito GONZALEZ BONILLA
SUB - COMISARIO

Dirección Nacional de Información e Inteligencia - Sec. Com.-Hab.-C. Público - DEPARTAMENTO Nº 3

S. I. D.	.....	CIUDAD	DIA	MES	AÑO

Se hace constar que el solicitante registra en el fichero de este Servicio las anotaciones que se adjuntan en Numerado Simple Nº .....

EL JEFE DEL S. I. D.

.....

D. N. I. I. , DEPARTAMENTO Nº 3	CIUDAD	DIA	MES	AÑO

Habiéndose tomado nota, se remite al Sr. Director de Investigaciones de la Jefatura de Policía de .....

EL JEFE DEL DEPTO. Nº 3

.....

DIRECCION DE INVESTIGACIONES	CIUDAD	DIA	MES	AÑO

Habiéndose tomado nota, se eleva al Sr. Delegado del S.I.D., para su consideración.

EL DIRECTOR DE INVESTIGACIONES

.....

DELEGACION DEL S. I. D.	CIUDAD	DIA	MES	AÑO
	Buenos Aires	21	MAYO	1980

A	X	Expídase constancia — Art. 2º.
B		Expídase constancia — Art. 4º y remitir oficio a la repartición para la cual fue solicitada — Vuelva al S.I.D. con dos copias.
C		No se le expide constancia — Art. 6º y se remite oficio a la repartición para la cual fue solicitada. — Vuelva al S.I.D. con dos copias.

SERGIO E. SOSA

JEFATURA POLICIA [illegible] CENTRAL

[illegible] 341 15.30

RECIBIDO: 21/5/80

RUBRICA: .....

2173

S.I.D.
J.P.M. O y M F.05342

152830

Fórm.. 670 A

JUNTA DE COMANDANTES
EN JEFE
SERVICIO DE INFORMACION DE DEFENSA

DEPARTAMENTO	DIA	MES	AÑO
FLORIDA	08	05	1980.

Nº 07465.-

- SOLICITUD DE CONSTANCIA DE HABILITACION PARA CARGOS PUBLICOS -

TITULAR	APELLIDO PATERNO: MONTERO.-	APELLIDO MATERNO: --- ---
	PRIMER NOMBRE: Saúl.-	SEGUNDO NOMBRE: --- ---
PADRE	PRIMER NOMBRE: Leonardo	SEGUNDO NOMBRE: Roman.-
MADRE	PRIMER NOMBRE: --- ---	SEGUNDO NOMBRE: --- ---

FECHA Y LUGAR DE NACIMIENTO	DIA	MES	AÑO	PAIS	LOCALIDAD o PROVINCIA	NACIONALIDAD Y ESTADO CIVIL
	22	08	1934.	URUGUAY.-	FLORIDA	ORIENTAL-CASADO.

1 OCUPACION: De Marzo del actual a la fecha en Intende-ncia Municipal de Florida anteriormente Tienda las Tres Cruces.-

2 DOMICILIO: Desde 1970 a la fecha en calle Pacheco y Obes No.932.-

3 CREDENCIAL CIVICA	SERIE	NUMERO		DOC. de IDENT.
	Q.A.A.	28.949.	Ant.Q.D.D. No.3721.-	23.381 (Florida).

PARA SER PRESENTADO ANTE LAS AUTORIDADES DE LA INTENDENCIA MUNICIPAL DE FLORIDA.-
OBJETO DE LA TRAMITACION REGULARIZAR SITUACION.-

1 - Consignar con precisión, lugar de trabajo o estudios los 10 últimos años.
2 - Consignar con precisión cada domicilio en los últimos 10 años.
3 - Consignar si ha tenido traslados y números anteriores.

Saúl Montero
FIRMA DEL SOLICITANTE

JEFATURA DE POLICIA SECCIONAL X FLORIDA

COMISARIA SECCIONAL Dllg.No. 905.

Se eleva a la Dirección de Investigaciones careciendo solicitante de antecedentes ideologicos en esta testigos: Ricardo PENA ZIPITRIA, o.c.56 años, empleado, C.I.No.41.185 (Fda) y C.C.Serie QAA.No.11.513, dom.Lavalleja 641 y Rúben Pedro ANCHANO ANGEIERO, o,v,51 años, empleado, C.I.No.21.667 (Fda) QAA.32.584, dom.Herrera 677, el mismo es una persona de buenas costumbres, conociendolo hace 12 y 15 años.-

LOCALIDAD: SAN FERNANDO. FECHA: 08.05.80.-
ENTRADO CON EL No. 425.-

Uruguay S. Cole
URUGUAY SEBASTIAN COLE
COMISARIO

DIRECCION DE INVESTIGACIONES

CIUDAD	DIA	MES	AÑO
FLORIDA.-	22	5	80

JEFATURA DE POLICIA DIRECCION DE INVESTIGACIONES FLORIDA

Se hace constar que el titular de la presente solicitud registra las anotaciones, en el fichero de esta Dirección, que se adjuntan en el Numerado Simple Nº No registra.-

Bn. Ing. Nº 2, sin anotaciones.

EL DIRECTOR DE INVESTIGACIONES
MARIO R. FLEITAS
OFICIAL AYUDANTE

DIRECCION DE INVESTIGACIONES
Número de entrada 326
Fecha 9-5-80
08.35

-jwe-

D. N. I. I. - DEPARTAMENTO Nº 3 152831

CIUDAD	DIA	MES	AÑO
	13	JUN.	1960

Se hace constar que el solicitante registra en el fichero de esta Dirección, las anotaciones que se adjuntan en Numerado Simple Nº 2173

EL JEFE DEL DEPARTAMENTO Nº 3

S. I. D.	CIUDAD	DIA	MES	AÑO

Se hace constar que el solicitante registra en el fichero de este Servicio las anotaciones que se adjuntan en Numerado Simple Nº .....

EL JEFE DEL S. I. D.

.....

D. N. I. I. - DEPARTAMENTO Nº 3	CIUDAD	DIA	MES	AÑO

Habiéndose tomado nota, se remite al Sr. Director de Investigaciones de la Jefatura de Policía de .....

EL JEFE DEL DEPTO. Nº 3

.....

DIRECCION DE INVESTIGACIONES	CIUDAD	DIA	MES	AÑO

Habiéndose tomado nota, se eleva al Sr. Delegado del S.I.D., para su consideración.

EL DIRECTOR DE INVESTIGACIONES

.....

DELEGACION DEL S. I. D.	CIUDAD	DIA	MES	AÑO
	FLORIDA	29	MAR	1980

A	X	Expídase constancia — Art. 2º.
B		Expídase constancia — Art. 4º y remitir oficio a la repartición para la cual fue solicitada — Vuelva al S.I.D. con dos copias.
C		No se le expide constancia — Art. 6º y se remite oficio a la repartición para la cual fue solicitada. — Vuelva al S.I.D. con dos copias.

SERGIO E. SOSA

JEFATURA POLICIA — SECRETARIA GENERAL
FLORIDA

N.º ENTRADA: 382 — 1500
RECIBIDO: 28/5/80
RUBRICA:

152831

2173

S.I.D.
J.P.M. O y M F.05342

Fórm.. 670 A

JUNTA DE COMANDANTES
EN JEFE
SERVICIO DE INFORMACION DE DEFENSA

DEPARTAMENTO	DIA	MES	AÑO
Florida	27	4	980

Nº 04/467

- SOLICITUD DE CONSTANCIA DE HABILITACION PARA CARGOS PUBLICOS -

TITULAR	APELLIDO PATERNO: FERNANDEZ	APELLIDO MATERNO: BUFFONI
	PRIMER NOMBRE: Bettina	SEGUNDO NOMBRE: Mariel
PADRE	PRIMER NOMBRE: Sergio	SEGUNDO NOMBRE: Miguel
MADRE	PRIMER NOMBRE: Gladys	SEGUNDO NOMBRE: Graciana

FECHA Y LUGAR DE NACIMIENTO	DIA	MES	AÑO	PAIS	LOCALIDAD o PROVINCIA	NACIONALIDAD Y ESTADO CIVIL
	5	9	960	Uruguay	Sarandí Grande	oriental-soltera

1	OCUPACION	desde 1969 a 1978 Estudiante en Sdí Grande(Liceo Faustino Harrison) desde 1979 a la fecha Estudiante en Escuela de Comercio Brazo Oriental (Universidad del Trabajo) en Montevideo.-
2	DOMICILIO	calle 20 de Setiembre No.847 de esta ciudad.-

		SERIE	NUMERO		DOC. de IDENT.
3	CREDENCIAL CIVICA	Q.C.A.	10.718	No	50.665(Florida)

JEFATURA DE POLICIA SECCION 4ª FLORIDA

PARA SER PRESENTADO ANTE LAS AUTORIDADES DE BANCO DE LA REPUBLICA.-
4.- OBJETO DE LA TRAMITACION dar examen de ingreso.-

1.- Consignar con precisión, lugar de trabajo o estudios los 10 últimos años.
2.- Consignar con precisión cada domicilio en los últimos 10 años.
3.- Consignar si ha tenido traslados y números anteriores.

Bettina Fernández
FIRMA DEL SOLICITANTE

(CARECE DE ANTECEDENTES)

Se eleva a la Dirección de Investigaciones.

Dilig.No. 282 COMISARIA SECCIONAL 4ta. Testigos: Alejandro MELGAR ACEVEDO,o,s,24,C.I.31.634, c.c.Q.C.A. 10.497,dom.A.Asuaga S/N, y Elizabeth ACEVEDO GARCIA,o,c,46,C.I.16.13.273, c.c.Q.C.A. 6075, dom.A.Asuaga S/N, de esta ciudad.-

LOCALIDAD: Sarandí Grande FECHA: 27/4/980.-

ENTRADA No.

COMISARIO
ALFREDO C. GARAGORRI
COMISARIO

DIRECCION DE INVESTIGACIONES — CIUDAD: FLORIDA.- DIA: 19 MES: 5 AÑO:

JEFATURA DE POLICIA DIRECCION DE INVESTIGACIONES FLORIDA

Se hace constar que el titular de la presente solicitud registra las anotaciones, en el fichero de esta Dirección, que se adjuntan en el Numerado Simple Nº No registra, D.N.I.I. y Bn. In Nº 2, ~~sin anotaciones~~.-

EL DIRECTOR DE INVESTIGACIONES

DIRECCION DE INVESTIGACIONES
Número de entrada 309
Fecha 2-5-80
15.vo.

.jwe.

D. N. I. I. - DEPARTAMENTO Nº 3 — 152832 — CIUDAD: 13 JUN. 1980

SIN ANOTACIONES

Se hace constar que el solicitante registra en el fichero de esta Dirección, las anotaciones que se adjuntan en Numerado Simple Nº .....

EL JEFE DEL DEPARTAMENTO Nº 3

12173

S. I. D.	.....	CIUDAD	DIA	MES	AÑO

Se hace constar que el solicitante registra en el fichero de este Servicio las anotaciones que se adjuntan en Numerado Simple Nº .....

EL JEFE DEL S. I. D.

.....

D. N. I. I. - DEPARTAMENTO Nº 3	CIUDAD	DIA	MES	AÑO

Habiéndose tomado nota, se remite al Sr. Director de Investigaciones de la Jefatura de Policía de .....

EL JEFE DEL DEPTO. Nº 3

.....

DIRECCION DE INVESTIGACIONES	CIUDAD	DIA	MES	AÑO

Habiéndose tomado nota, se eleva al Sr. Delegado del S.I.D., para su consideración.

EL DIRECTOR DE INVESTIGACIONES

.....

DELEGACION DEL S. I. D.	CIUDAD	DIA	MES	AÑO
	FLORIDA,	21	MAYO	1980

A	X	Expídase constancia — Art. 2º. SERGIO E. SOSA
B		Expídase constancia — Art. 4º y remitir oficio a la repartición para la cual fue solicitada — Vuelva al S.I.D. con dos copias.
C		No se le expide constancia — Art. 6º y se remite oficio a la repartición para la cual fue solicitada. — Vuelva al S.I.D. con dos copias.

JEFATURA POLICIA SECRETARIA GENERAL
FLORIDA

Nº ENTR. 360 15.30

RECIBIDO HOY 21/5/80

RUBRICA: .....

S.I.D.
I.P.M. O y M F.05342

2173
Fórm. 670 A

152832

JUNTA DE COMANDANTES
EN JEFE
SERVICIO DE INFORMACION DE DEFENSA

DEPARTAMENTO	DIA	MES	AÑO
Florida	9	5	980

Nº 04/468.-

- SOLICITUD DE CONSTANCIA DE HABILITACION PARA CARGOS PUBLICOS -

TITULAR	APELLIDO PATERNO: RUNCO	APELLIDO MATERNO: ROSSIO
	PRIMER NOMBRE: Nestor	SEGUNDO NOMBRE: Amador
PADRE	PRIMER NOMBRE: Amador	SEGUNDO NOMBRE: Zenón
MADRE	PRIMER NOMBRE: Cledia	SEGUNDO NOMBRE: Delfina

FECHA Y LUGAR DE NACIMIENTO	DIA	MES	AÑO	PAIS	LOCALIDAD o PROVINCIA	NACIONALIDAD Y ESTADO CIVIL
	26	4	942	Uruguay	Sarandí Grande	oriental-casado

1	OCUPACION	desde 1969 a la fecha Jornalero, en Sarandí Grande.-
2	DOMICILIO	desde 1969 a 1973 en paraje Puntas de Paraná, esta jurisdicción desde 1974 a la fecha en calle Ildemaro Ribas No.1331 Sdí Grande.-

3 CONDICION CIVICA	SERIE	NUMERO		DOC. de IDENT.
	Q. C.A.	8125	No	50.605 (Florida)

JEFATURA DE POLICIA 4° SECCION FLORIDA

PARA SER PRESENTADO ANTE LAS AUTORIDADES DE Intendencia Municipal de Florida.-
OBJETO DE LA TRAMITACION para ingresar como empleado.-

1.- Consignar con precisión, lugar de trabajo o estudios los 10 últimos años.
2.- Consignar con precisión cada domicilio en los últimos 10 años.
3.- Consignar si ha tenido traslados y números anteriores.

Nestor Runco
FIRMA DEL SOLICITANTE

DILIG. Nº 319 COMISARIA SECCIONAL 4ta.

Se eleva a la Dirección de Investigaciones. (CARECE DE ANTECEDENTES) y según manifestaciones de Rulis Reinaldo OLIVERA GARCIA, o, c, 54, C.I. Nº 36.015, c.c. Q. C.D. 1020, dom. A. Asuaga 1076, y Hector ALVAREZ PEREZ, o, d, 52, C.I. Nº 14.585, dom. Ituzaingó Nº 867, el mismo es una persona de buenas costumbres conociéndole ambos desde hace más de 10 años respectivamente.-

LOCALIDAD: Sarandí Grande FECHA: 9/5/980

ENTRADA Nº 356

ALFREDO C. GARAGORRI
COMISARIO

DIRECCION DE INVESTIGACIONES	CIUDAD	DIA	MES	AÑO
	FLORIDA.	27	5	80

DIRECCION DE INVESTIGACIONES
DEPARTAMENTO DE ANOTACIONES
hcf.

Se hace constar que el titular de la presente solicitud registra las anotaciones, en el fichero de esta Dirección, que se adjuntan en el Numerado Simple Nº ....CARECE. Bat.Ing.No.2, sin anotaciones.

EL DIRECTOR DE INVESTIGACIONES

MARIO R. FREITAS
OFICIAL AYUDANTE

Número de entrada 374
Fecha 15-5-80
09.00

D. N. I. I. - DEPARTAMENTO Nº 3	CIUDAD	DIA	MES	AÑO
		13	JUN.	1980

152833

Dirección Nacional de Investigaciones - Sec. Cons. Hab. C. Públicos

Se hace constar que el solicitante registra en el fichero de esta Dirección, las anotaciones que se adjuntan en Numerado Simple Nº .....

EL JEFE DEL DEPARTAMENTO Nº 3

.....

2173

Benito GONZALEZ BONILLA
SUB - COMISARIO

S. I. D.	CIUDAD	DIA	MES	AÑO

Se hace constar que el solicitante registra en el fichero de este Servicio las anotaciones que se adjuntan en Numerado Simple Nº .....

EL JEFE DEL S. I. D.

.....

D. N. I. I. - DEPARTAMENTO Nº 3	CIUDAD	DIA	MES	AÑO

Habiéndose tomado nota, se remite al Sr. Director de Investigaciones de la Jefatura de Policía de .....

EL JEFE DEL DEPTO. Nº 3

.....

DIRECCION DE INVESTIGACIONES	CIUDAD	DIA	MES	AÑO

Habiéndose tomado nota, se eleva al Sr. Delegado del S.I.D., para su consideración.

EL DIRECTOR DE INVESTIGACIONES

.....

DELEGACION DEL S. I. D.	CIUDAD	DIA	MES	AÑO
	FLORIDA	29	MAYO	980

A	X	Expídase constancia — Art. 2º.
B		Expídase constancia — Art. 4º y remitir oficio a la repartición para la cual fue solicitada — Vuelva al S.I.D. con dos copias.
C		No se le expide constancia — Art. 6º y se remite oficio a la repartición para la cual fue solicitada. — Vuelva al S.I.D. con dos copias.

SERGIO E. SOSA

JEFATURA POLICIA
FLORIDA
SECRETARIA GENERAL

H.ª ENTRADA: 393 HORA: 1500

RECIBIDO HOY: 28/5/80

RUBRICA:

152833

2173

S.I.D.
J.P.M. O y M F.05342

Fórm.. 670 A

JUNTA DE COMANDANTES
EN JEFE
SERVICIO DE INFORMACION DE DEFENSA

DEPARTAMENTO	DIA	MES	AÑO
EL ORIDA	08	05	1980

Nº 07476

- SOLICITUD DE CONSTANCIA DE HABILITACION PARA CARGOS PUBLICOS -

TITULAR	APELLIDO PATERNO	CACERES	APELLIDO MATERNO	SCHOL
	PRIMER NOMBRE	HOMERO	SEGUNDO NOMBRE	BALTASAR
PADRE	PRIMER NOMBRE	MARIO	SEGUNDO NOMBRE	ANACLETO
MADRE	PRIMER NOMBRE	WILELMINA	SEGUNDO NOMBRE	SILVERIA

FECHA Y LUGAR DE NACIMIENTO	DIA	MES	AÑO	PAIS	LOCALIDAD o PROVINCIA	NACIONALIDAD Y ESTADO CIVIL
	18	01	1942	URUGUAY	MONTEVIDEO	oriental, soltero

1	OCUPACION	De 1973 a la fecha vendedor ambulante, anteriormente HOTEL ESPEÑOL
2	DOMICILIO	De 1969 a la fecha calle 106 y 69 barrio San Fernando

3 CREDENCIAL CIVICA	SERIE	NUMERO		DOC. de IDENT.
	Q.A.A.	23.156	NO	No.31.613(Fda)

PARA SER PRESENTADO ANTE LAS AUTORIDADES DE Intendencia Municipal de Florida
OBJETO DE LA TRAMITACION Aspirante a ingreso

1 - Consignar con precisión, lugar de trabajo o estudios los 10 últimos años.
2 - Consignar con precisión cada domicilio en los últimos 10 años.
3 - Consignar si ha tenido traslados y números anteriores.

FIRMA DEL SOLICITANTE

JEFATURA DE POLICIA FLORIDA

COMISARIA SECCIONAL Se eleva a la Dirección de Investigaciones. careciendo solicitante de ant
Dllg.No.206 ESTADO CIVIL, S.C. AS AÑOS DE EDAD, DE OFICIO
(Fda) C.F.C. No.987, dom.calle 45 s/n y FOLIA A.M.CUPARO DE CLEMENTE,C.C.I.5 ANOS,
C.I.No.13.966 (Fda) QAA.1091, dom.calle 100 s/n el mismo es una persona de buenas
costumbres, conociéndolo hace 10 y 25 años.-

LOCALIDAD: SAN FERNANDO FECHA: 08.05.80.-
ENTRADO CON EL No. 426.-

URUGUAY SEBASTIAN COLL
COMISARIO

DIRECCION DE INVESTIGACIONES

CIUDAD	DIA	MES	AÑO
FLORIDA.-	22	5	80

JEFATURA DE POLICIA DIRECCION DE INVESTIGACIONES FLORIDA

Se hace constar que el titular de la presente solicitud registra las anotaciones, en el fichero de esta Dirección, que se adjuntan en el Numerado Simple Nº No registra.-
Bn. Ing. No 2, sin anotaciones.-

EL DIRECTOR DE INVESTIGACIONES
MARIO R. FLEITAS
OFICIAL AYUDANTE

DIRECCION DE INVESTIGACIONES
Número de entrada 358
Fecha 12-5-80

-jwe-

D. N. I. I. - DEPARTAMENTO Nº 3

CIUDAD	DIA	MES	AÑO
	13	JUL.	1980

152834

SIN ANOTACIONES

Se hace constar que el solicitante registra en el fichero de esta Dirección, las anotaciones que se adjuntan en Numerado Simple Nº .....

EL JEFE DEL DEPARTAMENTO Nº 3

12173

S. I. D.	.....	CIUDAD	DIA	MES	AÑO

Se hace constar que el solicitante registra en el fichero de este Servicio las anotaciones que se adjuntan en Numerado Simple Nº .....

EL JEFE DEL S. I. D.

.....

D. N. I. I. - DEPARTAMENTO Nº 3	CIUDAD	DIA	MES	AÑO

Habiéndose tomado nota, se remite al Sr. Director de Investigaciones de la Jefatura de Policía de .....

EL JEFE DEL DEPTO. Nº 3

.....

DIRECCION DE INVESTIGACIONES	CIUDAD	DIA	MES	AÑO

Habiéndose tomado nota, se eleva al Sr. Delegado del S.I.D., para su consideración.

EL DIRECTOR DE INVESTIGACIONES

.....

DELEGACION DEL S. I. D.	CIUDAD	DIA	MES	AÑO
	FLORIDA	29	MAYO	19[illegible]

A	X	Expídase constancia — Art. 2º.
B		Expídase constancia — Art. 4º y remitir oficio a la repartición para la cual fue solicitada — Vuelva al S.I.D. con dos copias.
C		No se le expide constancia — Art. 6º y se remite oficio a la repartición para la cual fue solicitada. — Vuelva al S.I.D. con dos copias.

SERGIO E. SOSA

JEFATURA POLICIA — SECRETARIA GENERAL
FLORIDA

N.º ENTRADA: 395 HORA: 15 00

RECIBIDO EN: 28/5/80

RUBRICA:

152834

2173

S.I.D.
J.P.M. O y M F.05342

Fórm.. 670 A

JUNTA DE COMANDANTES
EN JEFE
SERVICIO DE INFORMACION DE DEFENSA

DEPARTAMENTO	DIA	MES	AÑO
FLORIDA	06	05	1980

Nº 07477

- SOLICITUD DE CONSTANCIA DE HABILITACION PARA CARGOS PUBLICOS -

TITULAR	APELLIDO PATERNO: GONCALVEZ	APELLIDO MATERNO: SILVEIRA	
	PRIMER NOMBRE: BENJAMIN	SEGUNDO NOMBRE:	
PADRE	PRIMER NOMBRE: BENJAMIN	SEGUNDO NOMBRE: HELEODORO	
MADRE	PRIMER NOMBRE: DOMINGA	SEGUNDO NOMBRE:	

FECHA Y LUGAR DE NACIMIENTO	DIA	MES	AÑO	PAIS	LOCALIDAD o PROVINCIA	NACIONALIDAD Y ESTADO CIVIL
	06	12	1925	URUGUAY	RIO NEGRO	oriental

1	OCUPACION	Del 30/08/76 a la fecha jubilado, anteriormente Batallón Ingenieros No.2 Florida.
2	DOMICILIO	De have mas de 10 años calle 106 y100 barrio San Fernando

		SERIE	NUMERO		DOC. de IDENT.	
3	CREDENCIAL CIVICA	Q.A.A	29221	Ant. B.A.A.7229		No.58.240

PARA SER PRESENTADO ANTE LAS AUTORIDADES DE Intendencia Municipal de Florida
OBJETO DE LA TRAMITACION aspirante a ingreso

1 - Consignar con precisión, lugar de trabajo o estudios los 10 últimos años.
2 - Consignar con precisión cada domicilio en los últimos 10 años.
3 - Consignar si ha tenido traslados y números anteriores.

Benjamín Gonçalves
FIRMA DEL SOLICITANTE

COMISARIA SECCIONAL Se eleva a la Dirección de Investigaciones. Precediendo solicitante de an
Dilig.No. 207 tecedentes ideológicos en esta, testigos:Elbio Omar
SALOMONES PACCIOLO,or, viudo,53años,c.I.No.2.511.881-
(Fda)C.C.Serie Q.A.A.13.884,jubilado, domiciliado calleJuan P. Gianola s/n yCarm
Blanco Bis e/ pas Gianola e/ruguayen laborre C.I.No.
4690 (Fda)C.C.Serie Q.A.A.16206,domic.calle 108,e/ el mismo
es una persona de buenas costumbres conociendolo have 18 años

LOCALIDAD: SAN FERNANDO FECHA: 08.05.80.-

Uruguay Sebastian Coll
URUGUAY SEBASTIAN COLL
COMISARIO

ENTRADO CON EL No. 107

DIRECCION DE INVESTIGACIONES

CIUDAD	DIA	MES	AÑO
FLORIDA.-	22	5	80

JEFATURA DE POLICIA DE FLORIDA
DIRECCION DE INVESTIGACIONES
-jwe-

Se hace constar que el titular de la presente solicitud registra las anotaciones, en el fichero de esta Dirección, que se adjuntan en el Numerado Simple Nº No registra.-

Bn. Ing. Nº 2, sin anotaciones.-

EL DIRECTOR DE INVESTIGACIONES
MARIO R. FREITAS
OFICIAL AYUDANTE

DIRECCION DE INVESTIGACIONES
Número de entrada 357
Fecha 12-5-80
OFIC.

D. N. I. I. - DEPARTAMENTO Nº 3

CIUDAD	DIA	MES	AÑO
	13	JUL.	1980

152835

SIN ANOTACIONES

Se hace constar que el solicitante registra en el fichero de esta Dirección, las anotaciones que se adjuntan en Numerado Simple Nº .....
POR .....

EL JEFE DEL DEPARTAMENTO Nº 3

.....

Benito GONZALEZ BONILLA 2173
SUB - COMISARIO

S. I. D.	.....	CIUDAD	DIA	MES	AÑO

Se hace constar que el solicitante registra en el fichero de este Servicio las anotaciones que se adjuntan en Numerado Simple Nº .....

EL JEFE DEL S. I. D.

.....

D. N. I. I. - DEPARTAMENTO Nº 3	CIUDAD	DIA	MES	AÑO

Habiéndose tomado nota, se remite al Sr. Director de Investigaciones de la Jefatura de Policía de .....

EL JEFE DEL DEPTO. Nº 3

.....

DIRECCION DE INVESTIGACIONES	CIUDAD	DIA	MES	AÑO

Habiéndose tomado nota, se eleva al Sr. Delegado del S.I.D., para su consideración.

EL DIRECTOR DE INVESTIGACIONES

.....

DELEGACION DEL S. I. D.	CIUDAD	DIA	MES	AÑO
	ORIDA	29		1980

A	X	Expídase constancia — Art. 2º.
B		Expídase constancia — Art. 4º y remitir oficio a la repartición para la cual fue solicitada — Vuelva al S.I.D. con dos copias.
C		No se le expide constancia — Art. 6º y se remite oficio a la repartición para la cual fue solicitada. — Vuelva al S.I.D. con dos copias.

Cnel. Sergio Sosa
SERGIO E. SOSA

JEFATURA POLICIA — SECRETARIA GENERAL
ENTRADA

Nº ENTRADA: 404 HORA: 1500

RECIBIDO HOY: 28/5/80

RUBRICA: 152835

2173

S.I.D.
J.P.M. O y M F.05342

Form. 670 A

JUNTA DE COMANDANTES
EN JEFE
SERVICIO DE INFORMACION DE DEFENSA

DEPARTAMENTO	DIA	MES	AÑO
FLORIDA	08	05	1980

Nº 07478

- SOLICITUD DE CONSTANCIA DE HABILITACION PARA CARGOS PUBLICOS -

TITULAR	APELLIDO PATERNO: CABRERA	APELLIDO MATERNO: LABURU	
	PRIMER NOMBRE: SEGUNDO	SEGUNDO NOMBRE: MARIA	
PADRE	PRIMER NOMBRE: JUAN	SEGUNDO NOMBRE: RAMON	
MADRE	PRIMER NOMBRE: ERMINIA	SEGUNDO NOMBRE:	

FECHA Y LUGAR DE NACIMIENTO	DIA	MES	AÑO	PAIS	LOCALIDAD o PROVINCIA	NACIONALIDAD Y ESTADO CIVIL
	12	09	1925	URUGUAY	FLORIDA	oriental, casado

1	OCUPACION	del 76 a la fecha jornalero, anteriormente hacendado.-
2	DOMICILIO	del70 al 75 Paraje Puntas deTalita, del 76 al 78 calle Calleros 447 del 79 a la fecha calle Lezaeta y 110 s/n Barrio Curuchet.-

		SERIE	NUMERO		DOC. de IDENT.	
3	CREDENCIAL CIVICA	O.F.B.	202	Nº	No. 35911(Fda)	

PARA SER PRESENTADO ANTE LAS AUTORIDADES DE: Intendencia Municipal de Florida
OBJETO DE LA TRAMITACION: Aspirante a ingreso

1 - Consignar con precisión, lugar de trabajo o estudios los 10 últimos años.
2 - Consignar con precisión cada domicilio en los últimos 10 años.
3 - Consignar si ha tenido traslados y números anteriores.

Segundo M. Cabrera
FIRMA DEL SOLICITANTE

COMISARIA SECCIONAL 208

Se eleva a la Dirección de Investigaciones. acompaña solicitante de Folio No. [illegible] antecedentes ideológicos en esta, testigos: Domingo Antonio COSTA VERA, ocup., cas., 60 años, jubilado, C.I.No 42.237(Fda) C.C. Serie Q.A.A. 26.465 domc. calle 108 s/n. y Juliana PEREIRA ORTIS ocup. cas. 55 años, labores, C.I.No. 2.531.333-1(Fda) C.C. Serie Q.B.D. 597, domc. calle 108 s/n el mismo es una persona de buenas costumbres, conociéndolo hace 20 años

LOCALIDAD: SAN FERNANDO

FECHA: 08/05/80.-

URUGUAY SEBASTIAN COLL
COMISARIO

FOLIO CON EL No. 428

DIRECCION DE INVESTIGACIONES

CIUDAD	DIA	MES	AÑO
FLORIDA.-	22	5	8

JEFATURA DE POLICIA DE FLORIDA
DIRECCION DE INVESTIGACIONES

Se hace constar que el titular de la presente solicitud registra las anotaciones, en el fichero de esta Dirección, que se adjuntan en el Numerado Simple Nº No registra.-

Bn. Ing. Nº 2, sin anotaciones.-

EL DIRECTOR DE INVESTIGACIONES

MARIO R. FREITAS
OFICIAL AYUDANTE

-jwe-

DIRECCION DE INVESTIGACIONES
Número de entrada 356
Fecha 12.5.80
05.05

D. N. I. I. - DEPARTAMENTO Nº 3

152836

CIUDAD	DIA	MES	AÑO
	15	JUN	1980

Dirección Nacional de Información e Inteligencia
Sec. Asesoramiento Nac. C. Publica
SIN ANOTACIONES

Se hace constar que el solicitante registra en el fichero de esta Dirección, las anotaciones que se adjuntan en Numerado Simple Nº .....

EL JEFE DEL DEPARTAMENTO Nº 3

2173

S. I. D.	.....	CIUDAD	DIA	MES	AÑO

Se hace constar que el solicitante registra en el fichero de este Servicio las anotaciones que se adjuntan en Numerado Simple Nº .....

EL JEFE DEL S. I. D.

.....

D. N. I. I. . DEPARTAMENTO Nº 3		CIUDAD	DIA	MES	AÑO

Habiéndose tomado nota, se remite al Sr. Director de Investigaciones de la Jefatura de Policía de .....

EL JEFE DEL. DEPTO. Nº 3

.....

DIRECCION DE INVESTIGACIONES		CIUDAD	DIA	MES	AÑO

Habiéndose tomado nota, se eleva al Sr. Delegado del S.I.D., para su consideración.

EL DIRECTOR DE INVESTIGACIONES

.....

DELEGACION DEL S. I. D.		CIUDAD FLORIDA	DIA 29	MES MAYO	AÑO 19[illegible]

A	X	Expídase constancia — Art. 2º.
B		Expídase constancia — Art. 4º y remitir oficio a la repartición para la cual fue solicitada — Vuelva al S.I.D. con dos copias.
C		No se le expide constancia — Art. 6º y se remite oficio a la repartición para la cual fue solicitada. — Vuelva al S.I.D. con dos copias.

SERGIO E. SOSA

JEFATURA POLICIA
FLORIDA

SECRETARIA GENERAL

N.º ENTRADA: 399 500

RECIBIDO HOY: 29/5/80

RUBRICA:

12173

S.I.D.
J.P.M. O y M F.05342

152836

Fórm.. 670 A

JUNTA DE COMANDANTES
EN JEFE
SERVICIO DE INFORMACION DE DEFENSA

DEPARTAMENTO	DIA	MES	AÑO
FLORIDA	09	05	1980

Nº 07479

- SOLICITUD DE CONSTANCIA DE HABILITACION PARA CARGOS PUBLICOS -

TITULAR	APELLIDO PATERNO: REY	APELLIDO MATERNO: PEREZ
	PRIMER NOMBRE: ROBERTO	SEGUNDO NOMBRE: RENE
PADRE	PRIMER NOMBRE: EVARISTO	SEGUNDO NOMBRE:
MADRE	PRIMER NOMBRE: IRENE	SEGUNDO NOMBRE:

FECHA Y LUGAR DE NACIMIENTO	DIA	MES	AÑO	PAIS	LOCALIDAD o PROVINCIA	NACIONALIDAD Y ESTADO CIVIL
	28	09	1930	URUGUAY	FLORIDA	oriental,soltero

1	**OCUPACION**	Del 75 a la fecha jubilado policial, anteriormente Jefatura de Policia de Florida.-
2	**DOMICILIO**	Calle112 y Lezaeta s/n.-

		SERIE	NUMERO		DOC. de IDENT.
3	**CREDENCIAL CIVICA**	Q.A.A.	15.860	Nº	17.138 (Fda)

JEFATURA DE POLICIA DE FLORIDA SECCION

PARA SER PRESENTADO ANTE LAS AUTORIDADES DE Intendencia Municipal de Florida.-
OBJETO DE LA TRAMITACION Aspirante a ingreso

1 - Consignar con precisión, lugar de trabajo o estudios los 10 últimos años.
2 - Consignar con precisión cada domicilio en los últimos 10 años.
3 - Consignar si ha tenido traslados y números anteriores.

FIRMA DEL SOLICITANTE

COMISARIA SECCIONAL Dilig. No. 210

Se eleva a la Dirección de Investigaciones, pareciendo solicitante de antecedentes ideológicos en esta Jefatura, Manuel Jurado Mtra. Martinez, Fr. Vas. 73 años, jubilado, con C.I. Nº 2.[illegible] (Fda) S.C. SerieQ.A.A.No.19826, domic. calle112 s/n. y Delia Dorotea MORALES RODRIGUEZ Fr. Vas. de 54 años, labores, con C.I.No. 2.554.134-2(Fda), S.C. SerieQ.A.A. No. 27.356 el mismo es una persona de buenas costumbres honorabilidad entre 12 y 15 años

LOCALIDAD: SAN FERNANDO FECHA: 09-05-80.-

Entrado con el No. 430

Tomás S. Alvarez
TOMAS S. ALVAREZ
OFICIAL Pnal.

DIRECCION DE INVESTIGACIONES

CIUDAD	DIA	MES	AÑO
FLORIDA.-	22	5	80

JEFATURA DE POLICIA DE FLORIDA DIRECCION DE INVESTIGACIONES

Se hace constar que el titular de la presente solicitud registra las anotaciones, el fichero de esta Dirección, que se adjuntan en el Numerado Simple Nº No registra.-

Bn. Inc. Nº 2, sin anotaciones.-

EL DIRECTOR DE INVESTIGACIONES

MARIO R. FREITAS
OFICIAL AYUDANTE

-jwe-

DIRECCION DE INVESTIGACIONES
Numero de entrada 355
Fecha 12.5.80
02.00

D. N. I. I. DEPARTAMENTO Nº 3 152837

CIUDAD	DIA	MES	AÑO
	13	JUN	1980

SIN ANOTACIONES

Se hace constar que el solicitante registra en el fichero de esta Dirección, las anotaciones que se adjuntan en Numerado Simple Nº .....

EL JEFE DEL DEPARTAMENTO Nº 3

.....

2173

S. I. D.	.....	CIUDAD	DIA	MES	AÑO

Se hace constar que el solicitante registra en el fichero de este Servicio las anotaciones que se adjuntan en Numerado Simple Nº .....

EL JEFE DEL S. I. D.

.....

D. N. I. I. - DEPARTAMENTO Nº 3	CIUDAD	DIA	MES	AÑO

Habiéndose tomado nota, se remite al Sr. Director de Investigaciones de la Jefatura de Policía de .....

EL JEFE DEL DEPTO. Nº 3

.....

DIRECCION DE INVESTIGACIONES	CIUDAD	DIA	MES	AÑO

Habiéndose tomado nota, se eleva al Sr. Delegado del S.I.D., para su consideración.

EL DIRECTOR DE INVESTIGACIONES

.....

DELEGACION DEL S. I. D.	CIUDAD	DIA	MES	AÑO
	FLORIDA	29	MAYO	19

A	X	Expídase constancia — Art. 2º.
B		Expídase constancia — Art. 4º y remitir oficio a la repartición para la cual fue solicitada — Vuelva al S.I.D. con dos copias.
C		No se le expide constancia — Art. 6º y se remite oficio a la repartición para la cual fue solicitada. — Vuelva al S.I.D. con dos copias.

SERGIO E. SOSA

JEFATURA POLICIA — SECRETARIA GENERAL
FLORIDA

N.º ENTRADA: 400 HORA: 1500

RECIBIDO HOY: 29/5/80

RUBRICA: .....

2173

S.I.D.
J.P.M. O y M F.05342

Fórm. 670 A

152837

JUNTA DE COMANDANTES
EN JEFE
SERVICIO DE INFORMACION DE DEFENSA

DEPARTAMENTO	DIA	MES	AÑO
FLORIDA	12	05	1980

Nº 07430

- SOLICITUD DE COMSTANCIA DE HABILITACION PARA CARGOS PUBLICOS -

TITULAR	APELLIDO PATERNO: MONTEBLANCO	APELLIDO MATERNO: ARAMBURU
	PRIMER NOMBRE: NELSON	SEGUNDO NOMBRE: -------
PADRE	PRIMER NOMBRE: ROGELIO	SEGUNDO NOMBRE: POLICARPO
MADRE	PRIMER NOMBRE: MARGARITA	SEGUNDO NOMBRE: LIBRATA

FECHA Y LUGAR DE NACIMIENTO	DIA	MES	AÑO	PAIS	LOCALIDAD o PROVINCIA	NACIONALIDAD Y ESTADO CIVIL
	26	03	1929	URUGUAY	POLANCO del YI	oriental, casado

1	**OCUPACION**	Del 69 a la fecha Productor Lechero.-
2	**DOMICILIO**	Chacras de Florida.-

		SERIE	NUMERO			
3	**CREDENCIAL CIVICA**	Q. A. A.	35647		**DOC. de IDENT.**	2500898

JEFATURA DE POLICIA × FLORIDA × SECCION

PARA SER PRESENTADO ANTE LAS AUTORIDADES DE Intendencia Municipal de Florida.-
OBJETO DE LA TRAMITACION Aspirante a Ingreso.-

1 - Consignar con precisión, lugar de trabajo o estudios los 10 últimos años.
2 - Consignar con precisión cada domicilio en los últimos 10 años.
3 - Consignar si ha tenido traslados y números anteriores.

FIRMA DEL SOLICITANTE

COMISARIA SECCIONAL Dilig No. 215

Se eleva a la Dirección de Investigaciones careciendo solicitante de antes
dentes ideológicos en ésta, testigos: Francisco Severino
PESANO GUICHON C. C. 48 años, empleado, c.i. 40452, c.c. Serie
Q. F. C. 965. donc. calle 75 s/n y Oscar Eustaquio FONTES SANTOS, o.c. 41 años, empleado, c.i. No
478131 (Fda) c.c. Q. B. C. No. 118, don. calle 109 s/n, el mismo es una persona de buenas
costumbres, co nociéndolo hace 30 y 15 años.-

LOCALIDAD: SAN FERNANDO **FECHA:** 12.05.80.-
ENTRADO CON EL No. 437 .-

URUGUAY SEBASTIAN COLL
Comisario

DIRECCION DE INVESTIGACIONES

CIUDAD	DIA	MES	AÑO
FLORIDA.-	22	5	80

JEFATURA DE POLICIA × FLORIDA × DIRECCION DE INVESTIGACIONES

-jwe-

Se hace constar que el titular de la presente solicitud registra las anotaciones, en el fichero de esta Dirección, que se adjuntan en el Numerado Simple Nº **No registra.-**

Bn. Ing. Nº 2, negativo.-
EL DIRECTOR DE INVESTIGACIONES
MARIO R. FLEITAS
OFICIAL AYUDANTE

DIRECCION DE INVESTIGACIONES
Número de entrada 360.-
13-5-980.-
1330' A.D.-

D. N. I. I. . DEPARTAMENTO Nº 3

CIUDAD	DIA	MES	AÑO
	13	JUL.	1980

152838

SIN ANOTACIONES

Se hace constar que el solicitante registra en el fichero de esta Dirección, las anotaciones que se adjuntan en Numerado Simple Nº .....

EL JEFE DEL DEPARTAMENTO Nº 3

.....

12173

S. I. D.	.....	CIUDAD	DIA	MES	AÑO

Se hace constar que el solicitante registra en el fichero de este Servicio las anotaciones que se adjuntan en Numerado Simple Nº .....

EL JEFE DEL S. I. D.

.....

D. N. I. I. - DEPARTAMENTO Nº 3	CIUDAD	DIA	MES	AÑO

Habiéndose tomado nota, se remite al Sr. Director de Investigaciones de la Jefatura de Policía de .....

EL JEFE DEL DEPTO. Nº 3

.....

DIRECCION DE INVESTIGACIONES	CIUDAD	DIA	MES	AÑO

Habiéndose tomado nota, se eleva al Sr. Delegado del S.I.D., para su consideración.

EL DIRECTOR DE INVESTIGACIONES

.....

DELEGACION DEL S. I. D.	CIUDAD	DIA	MES	AÑO
	FLORIDA	29	JUN	19

A	X	Expídase constancia — Art. 2º.
B		Expídase constancia — Art. 4º y remitir oficio a la repartición para la cual fue solicitada — Vuelva al S.I.D. con dos copias.
C		No se le expide constancia — Art. 6º y se remite oficio a la repartición para la cual fue solicitada. — Vuelva al S.I.D. con dos copias.

SERGIO E. SOSA

JEFATURA POLICIA
FLORIDA

SECRETARIA GENERAL

N.º ENTRADA: 401 HORA: 15,00

RECIBIDO HOY: 28/5/80

FIRMA: .....

S.I.D.
J.P.M. O y M F.05342

152838

2173
Fórm.. 670 A

JUNTA DE COMANDANTES
EN JEFE
SERVICIO DE INFORMACION DE DEFENSA

DEPARTAMENTO	DIA	MES	AÑO
FLORIDA	12	05	1980

Nº 07482.-

- SOLICITUD DE CONSTANCIA DE HABILITACION PARA CARGOS PUBLICOS -

TITULAR	APELLIDO PATERNO: BARRETO	APELLIDO MATERNO: GARCIA.-
	PRIMER NOMBRE: Ruben	SEGUNDO NOMBRE: Angel.-
PADRE	PRIMER NOMBRE: Juan	SEGUNDO NOMBRE: Eladio.-
MADRE	PRIMER NOMBRE: Zulema.-	SEGUNDO NOMBRE: — —

FECHA Y LUGAR DE NACIMIENTO	DIA	MES	AÑO	PAIS	LOCALIDAD o PROVINCIA	NACIONALIDAD Y ESTADO CIVIL
	14	03	1959.	URUGUAY	SAN JOSE.-	ORIENTAL-CASADO.

1	OCUPACION	De Enero 1980 a la fecha Empleado Molino RICOLAN S.A. anteriormente// Jornalero.-
2	DOMICILIO	De 1969 a la 1977 Paraje Paso Candil luego a la fecha calle 78 y 113

		SERIE	NUMERO		DOC. de IDENT.
3	CREDENCIAL CIVICA	Q.A.A.	34.199.	No.	55.908 (Florida.)

JEFATURA DE POLICIA DE FLORIDA — SECCION

PARA SER PRESENTADO ANTE LAS AUTORIDADES DE: s/F/E/
OBJETO DE LA TRAMITACION: ASPIRANTE A INGRESO.-

1 - Consignar con precisión, lugar de trabajo o estudios los 10 últimos años.
2 - Consignar con precisión cada domicilio en los últimos 10 años.
3 - Consignar si ha tenido traslados y números anteriores.

FIRMA DEL SOLICITANTE

COMISARIA SECCIONAL Dpto. No. 21 F

Se eleva a la Dirección de Investigaciones, careciendo solicitante de antecedentes ideológicos en ésta, testigos Gerónimo H.// BENTANCOUR DELEON, s.c.74 años, Jub.C.I.No.54.258 (Fda)QAA.29.297, dom.calle 100 s/n y Luis A.GUTIERREZ PIREIRO, s.c.34 años, Productor Lechero, C.I.No.255253008 (Fda) y/ Q.H.C.856, dom.Vilia Vieja, el mismo es una persona de buenas costumbres, conocién dolo hace 10 años.-

LOCALIDAD: SAN FERNANDO. FECHA: 12.05.80.-
ENTRADO CON EL No. 439.-

URUGUAY SEBASTIAN COLL
COMISARIO

DIRECCION DE INVESTIGACIONES

CIUDAD	DIA	MES	AÑO
FLORIDA.-	22	5	8

JEFATURA DE POLICIA DE FLORIDA — DIRECCION DE INVESTIGACIONES

Se hace constar que el titular de la presente solicitud registra las anotaciones, en el fichero de esta Dirección, que se adjuntan en el Numerado Simple Nº No registra.-

Bll. Ing. Nº 2, negativo.-

EL DIRECTOR DE INVESTIGACIONES
MARIO R. FREITAS
OFICIAL AYUDANTE

-jwe-

INVESTIGACIONES
Numerado 365..
13 - 5 - 980.-
1400' AD.-

D. N. I. I. - DEPARTAMENTO Nº 3

CIUDAD	DIA	MES	AÑO
	13	5	980

152839

ANOTACIONES

Se hace constar que el solicitante registra en el fichero de esta Dirección, las anotaciones que se adjuntan en Numerado Simple Nº .....

POR EL DEPARTAMENTO
12173

EL JEFE DEL DEPARTAMENTO Nº 3

Carlos GONZALEZ PADILLA
SUB - COMISARIO

S. I. D.	.....	CIUDAD	DIA	MES	AÑO

Se hace constar que el solicitante registra en el fichero de este Servicio las anotaciones que se adjuntan en Numerado Simple Nº .....

EL JEFE DEL S. I. D.

.....

D. N. I. I. - DEPARTAMENTO Nº 3		CIUDAD	DIA	MES	AÑO

Habiéndose tomado nota, se remite al Sr. Director de Investigaciones de la Jefatura de Policía de .....

EL JEFE DEL DEPTO. Nº 3

.....

DIRECCION DE INVESTIGACIONES		CIUDAD	DIA	MES	AÑO

Habiéndose tomado nota, se eleva al Sr. Delegado del S.I.D., para su consideración.

EL DIRECTOR DE INVESTIGACIONES

.....

DELEGACION DEL S. I. D.		CIUDAD	DIA	MES	AÑO
		FLORIDA	29	MAYO	1980

A	X	Expídase constancia — Art. 2º.
B		Expídase constancia — Art. 4º y remitir oficio a la repartición para la cual fue solicitada — Vuelva al S.I.D. con dos copias.
C		No se le expide constancia — Art. 6º y se remite oficio a la repartición para la cual fue solicitada. — Vuelva al S.I.D. con dos copias.

SERGIO E. SOSA

JEFATURA POLICIA SECRETARIA GENERAL
FLORIDA

Nº ENTRADA: 402 $ 15.00

RECIBIDO HOY: 29/5/80

RUBRICA:

:2173

S.I.D.
J.P.M. O y M F.05342

152839

- Fórm.. 670 A

JUNTA DE COMANDANTES
EN JEFE
SERVICIO DE INFORMACION DE DEFENSA

DEPARTAMENTO	DIA	MES	AÑO
FLORIDA	15	05	1980

Nº 07483

- SOLICITUD DE CONSTANCIA DE HABILITACION PARA CARGOS PUBLICOS -

	APELLIDO PATERNO	APELLIDO MATERNO
TITULAR	ROSSI	MEZA
	PRIMER NOMBRE	SEGUNDO NOMBRE
	GABRIEL	VALENTIN
PADRE	PRIMER NOMBRE	SEGUNDO NOMBRE
	RESTITUTO	SEGUNDO
MADRE	PRIMER NOMBRE	SEGUNDO NOMBRE
	ADELFA	PETRONA

FECHA Y LUGAR DE NACIMIENTO	DIA	MES	AÑO	PAIS	LOCALIDAD o PROVINCIA	NACIONALIDAD Y ESTADO CIVIL
	08	02	1953	URUGUAY	FLORIDA	oriental, soltero

1	OCUPACION	Desde febrero de 1980 jornalero, anteriormente, carpintería de construcción, arquitecto RAÑA Punta del Este.-
2	DOMICILIO	Calle 103 y 75.-
3	CREDENCIAL CIVICA	SERIE: C.A.A.A. / NUMERO: 29817 / NO / DOC. de IDENT.: 41352 (Fda)

SECCION

PARA SER PRESENTADO ANTE LAS AUTORIDADES DE: Intendencia Municipal de Florida.-
OBJETO DE LA TRAMITACION: Aspirante a ingreso.-

1 - Consignar con precisión, lugar de trabajo o estudios los 10 últimos años.
2 - Consignar con precisión cada domicilio en los últimos 10 años.
3 - Consignar si ha tenido traslados y números anteriores.

Ichiel Rossi
FIRMA DEL SOLICITANTE

COMISARIA SECCIONAL Pólig. Nº 223

Se eleva a la Dirección de Investigaciones, careciendo solicitante de antecedentes ideológicos en esta sección. [illegible] Jefatura de Policía de Florida. [illegible] c.i. 2555035-9 (Fda.) [illegible] calle 108 [illegible] Serie C.A. Nº 10.249, Carlos [illegible] VAZQUEZ, 62 años, Jub. C.I. Nº 10.000 y C.C. serie Q.A. Nº 490, dom. calle 103, el mismo [illegible] persona de buenas costumbres conociéndolo hace 15 y 20 años.-

LOCALIDAD: SAN FERNANDO FECHA: 12.05.30.-

Uruguay S. Coll
URUGUAY SEBASTIAN COLL
COMISARIO

ENTRADO CON EL Nº 444

DIRECCION DE INVESTIGACIONES

CIUDAD	DIA	MES	AÑO
FLORIDA	27	5	80

Se hace constar que el titular de la presente solicitud registra las anotaciones, en el fichero de esta Dirección, que se adjuntan en el Numerado Simple Nº ...CARE.E.Bat.Ing.No.2, sin anotaciones.

EL DIRECTOR DE INVESTIGACIONES

MARIO R. FLEITA
OFICIAL AYUDANTE

DIRECCION DE INVESTIGACIONES
Número de entrada 375
Fecha 15. 5. 80
12.30.

D. N. I. I. - DEPARTAMENTO Nº 3

152840

CIUDAD	DIA	MES	AÑO
	13	[illegible]	980

Se hace constar que el solicitante registra en el fichero de esta Dirección, las anotaciones que se adjuntan en Numerado Simple Nº .....

EL JEFE DEL DEPARTAMENTO Nº 3

12173

Benito GONZALEZ BONILLA
SUB - COMISARIO

S. I. D.	.....	CIUDAD	DIA	MES	AÑO

Se hace constar que el solicitante registra en el fichero de este Servicio las anotaciones que se adjuntan en Numerado Simple Nº .....

EL JEFE DEL S. I. D.

.....

D. N. I. I. DEPARTAMENTO Nº 3	CIUDAD	DIA	MES	AÑO

Habiéndose tomado nota, se remite al Sr. Director de Investigaciones de la Jefatura de Policía de .....

EL JEFE DEL DEPTO. Nº 3

.....

DIRECCION DE INVESTIGACIONES	CIUDAD	DIA	MES	AÑO

Habiéndose tomado nota, se eleva al Sr. Delegado del S.I.D., para su consideración.

EL DIRECTOR DE INVESTIGACIONES

.....

DELEGACION DEL S. I. D.	CIUDAD	DIA	MES	AÑO
	FLORIDA	29	MAYO	19

A X	Expídase constancia — Art. 2º.

SERGIO E. SOSA

B	Expídase constancia — Art. 4º y remitir oficio a la repartición para la cual fue solicitada — Vuelva al S.I.D. con dos copias.

C	No se le expide constancia — Art. 6º y se remite oficio a la repartición para la cual fue solicitada. — Vuelva al S.I.D. con dos copias.

JEFATURA POLICIA
FLORIDA

SECRETARIA GENERAL

Nº ENTRADA: 603 HORA: 1500

RECIBIDO EL: 29/5/20

RUBRICA:

152840

S.I.D.
J.P.M. O y M F.05342

2173
Fórm. 670 A

JUNTA DE COMANDANTES
EN JEFE
SERVICIO DE INFORMACION DE DEFENSA

DEPARTAMENTO	DIA	MES	AÑO
FLORIDA	19	12	1979

Nº 01/1875.-

- SOLICITUD DE CONSTANCIA DE HABILITACION PARA CARGOS PUBLICOS -

TITULAR	APELLIDO PATERNO: SOUZA	APELLIDO MATERNO: GARCIA
	PRIMER NOMBRE: Juan	SEGUNDO NOMBRE: Enrique
PADRE	PRIMER NOMBRE: Prudencio (fallecido)	SEGUNDO NOMBRE: - - - - -
MADRE	PRIMER NOMBRE: Angela (fallecida)	SEGUNDO NOMBRE: - - - - -

FECHA Y LUGAR DE NACIMIENTO	DIA	MES	AÑO	PAIS	LOCALIDAD o PROVINCIA	NACIONALIDAD Y ESTADO CIVIL
	29	12	1918	Uruguay	Florida	Oriental, casado

1	OCUPACION	De 1969 a 1972, Funcionario Policial en esta Jefatura.- de 1972 a la fecha, jubilado.-
2	DOMICILIO	Ultimos 10 años en calle Independencia nro. 1012.-

		SERIE	NUMERO			
3	CREDENCIAL CIVICA	Q.A.A.	11569	Dpto. de Florida	DOC. de IDENT.	2.531.332-5 Nacional

PARA SER PRESENTADO ANTE LAS AUTORIDADES DE U.T.E.
OBJETO DE LA TRAMITACION INGRESO.-

1 - Consignar con precisión, lugar de trabajo o estudios los 10 últimos años.
2 - Consignar con precisión cada domicilio en los últimos 10 años.
3 - Consignar si ha tenido traslados y números anteriores.

Juan E Souza
FIRMA DEL SOLICITANTE

JEFATURA DE POLICIA DE FLORIDA
COMISARIA SECCIONAL 1ra.
DILIG. Nro. 825.-

Se eleva a la Dirección de Investigaciones. careciendo de antecedentes

TEST. Gregorio ACOSTA ROMAN, or. cas. 76 años, dom. Cardeillac casi Batlle y Ordóñez.
TEST. Ingeberto Ramón SCABINO CERUZZI, or. cás. 53 años, dom Rivera Nro. 159.-

LOCALIDAD: FLORIDA FECHA: 19-12-79.-

JCC.-

Leopoldo M. Bezia

DIRECCION DE INVESTIGACIONES

CIUDAD	DIA	MES	AÑO
FLORIDA.----------	23	1	80

Se hace constar que el titular de la presente solicitud registra las anotaciones, en el fichero de esta Dirección, que se adjuntan en el Numerado Simple Nº NO REGISTRA.-

End. Ing. Nro. 2, sin anotaciones.-

DIRECCION DE INVESTIGACIONES
Número de entrada 6758.-
Fecha 20-12-979.-
D.-

EL DIRECTOR DE INVESTIGACIONES
MARIO R. FLEITAS
OFICIAL AYUDANTE

D. N. I. I. - DEPARTAMENTO Nº 8

CIUDAD	DIA	MES	AÑO
	18	JUN.	1980

152841

SIN ANOTACIONES

Se hace constar que el solicitante registra en el fichero de esta Dirección, las anotaciones que se adjuntan en Numerado Simple Nº .....

EL JEFE DEL DEPARTAMENTO Nº 3

EL JEFE DEL DEPARTAMENTO Nº 3
por su orden
.2173
Benito GONZALEZ MONILLA
SUB - COMISARIO

S. I. D.	.....	CIUDAD	DIA	MES	AÑO

Se hace constar que el solicitante registra en el fichero de este Servicio las anotaciones que se adjuntan en Numerado Simple Nº .....

EL JEFE DEL S. I. D.

.....

D. N. I. I. . DEPARTAMENTO Nº 3	CIUDAD	DIA	MES	AÑO

Habiéndose tomado nota, se remite al Sr. Director de Investigaciones de la Jefatura de Policía de .....

EL JEFE DEL DEPTO. Nº 3

.....

DIRECCION DE INVESTIGACIONES	CIUDAD	DIA	MES	AÑO

Habiéndose tomado nota, se eleva al Sr. Delegado del S.I.D., para su consideración.

EL DIRECTOR DE INVESTIGACIONES

.....

DELEGACION DEL S. I. D.	CIUDAD	DIA	MES	AÑO
	FLORIDA	07	FEB.	80

A	X	Expídase constancia — Art. 2º.
B		Expídase constancia — Art. 4º y remitir oficio a la repartición para la cual fue solicitada — Vuelva al S.I.D. con dos copias.
C		No se le expide constancia — Art. 6º y se remite oficio a la repartición para la cual fue solicitada. — Vuelva al S.I.D. con dos copias.

Luis Segovia
SERGIO E. SOSA

JEFATURA POLICIA
FLORIDA

SECRETARIA GENERAL

N.º ENTRADA: 31 HORA: 7.30'

RECIBIDO HOY: 7/2/80

RUBRICA:

S.I.D.
J.P.M. O y M F.05342

2173

Fórm. 670 A

JUNTA DE COMANDANTES
EN JEFE
SERVICIO DE INFORMACION DE DEFENSA

DEPARTAMENTO	DIA	MES	AÑO
Florida	24	12	1979

Nº 01/1877

- SOLICITUD DE CONSTANCIA DE HABILITACION PARA CARGOS PUBLICOS -

TITULAR	APELLIDO PATERNO: BURIANI	APELLIDO MATERNO: RIVERO	
	PRIMER NOMBRE: Walter	SEGUNDO NOMBRE: Orlando	
PADRE	PRIMER NOMBRE: Felipe	SEGUNDO NOMBRE:	
MADRE	PRIMER NOMBRE: Carmen	SEGUNDO NOMBRE: Dorelia	

FECHA Y LUGAR DE NACIMIENTO	DIA	MES	AÑO	PAIS	LOCALIDAD o PROVINCIA	NACIONALIDAD Y ESTADO CIVIL
	22	2	1961	Uruguay	Florida	oriental soltero

1	OCUPACION	Hasta el 3-10-1979 Jornalero. Desde el 3-10-1979 a la fecha, empleado en la Intendencia Municipal de Florida.-
2	DOMICILIO	De 1969 a Junio del presente, paraje San Gabriel, Jurisdicción de la 9na.Sección Policial del Dpto.-Desde Junio del presente a la / fecha, Atanasio Sierra Nro. 319 - Florida.-

3	CREDENCIAL CIVICA	SERIE	NUMERO		DOC. de IDENT.
		Q.A.A.	35.376	Florida	51.895 Florida

PARA SER PRESENTADO ANTE LAS AUTORIDADES DE Intendencia Municipal de Florida.-
OBJETO DE LA TRAMITACION Regularizar su situación ante el Ente.-

JEFATURA DE POLICIA FLORIDA COMISARIA 1ª Sección

1. Consignar con precisión, lugar de trabajo o estudios los 10 últimos años.
2. Consignar con precisión cada domicilio en los últimos 10 años.
3. Consignar si ha tenido traslados y números anteriores.

Walter Buriani
FIRMA DEL SOLICITANTE

COMISARÍA SECCIONAL 1ra. — Se eleva a la Dirección de Investigaciones. carreciendo de antecedentes.-
DILIG. Nro.831.-
TEST: Mario Artigas SANCHEZ TEMPONE, ort, cas, 55 años, dom. Dr. Gonzalez No. 938
TEST: Julio SOBA RUETALO, ort, cas, 71 años, dom. Dr. Gonzalez No. 1096.-

LOCALIDAD: Florida FECHA: 24-12-1979

-jo-

COMISARIO
Leopoldo N. Decia

DIRECCION DE INVESTIGACIONES

CIUDAD	DIA	MES	AÑO
Florida	23	1	980

JEFATURA DE POLICIA FLORIDA DIRECCION DE INVESTIGACIONES

Se hace constar que el titular de la presente solicitud registra las anotaciones, en el fichero de esta Dirección, que se adjuntan en el Numerado Simple Nº NO REGISTRA y.RN. Ing. Nro. 2/1 sin anotaciones.- y ccc. Sin negativo.-

EL DIRECTOR DE INVESTIGACIONES
OFICIAL AYUDANTE

POR EL JEFE DEPARTAMENTO N. 3
6869
29-12-79-

D. N. I. I. - DEPARTAMENTO Nº 3

CIUDAD	DIA	MES	AÑO
	16	JUN.	1980

152842

SIN ANOTACIONES
Dirección Nacional de Información e Inteligencia
Nº 3

Se hace constar que el solicitante registra en el fichero de esta Dirección, las anotaciones que se adjuntan en Numerado Simple Nº .....

EL JEFE DEL DEPARTAMENTO Nº 3

POR EL JEFE DEPARTAMENTO N. 3
Y POR SU ORDEN
2173
Benito GONZALEZ RUNILLA
SUB - COMISARIO

S. I. D.	.....	CIUDAD	DIA	MES	AÑO

Se hace constar que el solicitante registra en el fichero de este Servicio las anotaciones que se adjuntan en Numerado Simple Nº .....

EL JEFE DEL S. I. D.

.....

D. N. I. I. : DEPARTAMENTO Nº 3	CIUDAD	DIA	MES	AÑO

Habiéndose tomado nota, se remite al Sr. Director de Investigaciones de la Jefatura de Policía de .....

EL JEFE DEL DEPTO. Nº 3

.....

DIRECCION DE INVESTIGACIONES	CIUDAD	DIA	MES	AÑO

Habiéndose tomado nota, se eleva al Sr. Delegado del S.I.D., para su consideración.

EL DIRECTOR DE INVESTIGACIONES,

.....

DELEGACION DEL S. I. D.	CIUDAD	DIA	MES	AÑO
	LA PLATA	07	FEB.	1980

A	X	Expídase constancia — Art. 2º.
B		Expídase constancia — Art. 4º y remitir oficio a la repartición para la cual fue solicitada — Vuelva al S.I.D. con dos copias.
C		No se le expide constancia — Art. 6º y se remite oficio a la repartición para la cual fue solicitada. — Vuelva al S.I.D. con dos copias.

SERGIO E. SOSA

JEFATURA POLICIAL — SECRETARIA GENERAL

FOLIO

N.º ENTRADA: 82 HORA: 7.30'

RECIBIDO HOY: 7/2/80

RUBRICA:

132542

2173

S.I.D.
J.P.M. O y M F.05342

Fórm.. 670 A

"AÑO DEL SESQUICENTENARIO DE LA POLICIA"

JUNTA DE COMANDANTES
EN JEFE
SERVICIO DE INFORMACION DE DEFENSA

DEPARTAMENTO	DIA	MES	AÑO
FLORIDA	28	12	1979

Nº 01/1879.-

- SOLICITUD DE CONSTANCIA DE HABILITACION PARA CARGOS PUBLICOS -

TITULAR	APELLIDO PATERNO: BARCELO	APELLIDO MATERNO: LALINDE
	PRIMER NOMBRE: Gladys	SEGUNDO NOMBRE: Susana
PADRE	PRIMER NOMBRE: Benito	SEGUNDO NOMBRE: - - - -
MADRE	PRIMER NOMBRE: Obdulia	SEGUNDO NOMBRE: - - - -

FECHA Y LUGAR DE NACIMIENTO	DIA	MES	AÑO	PAIS	LOCALIDAD o PROVINCIA	NACIONALIDAD Y ESTADO CIVIL
	01	05	1950	Uruguay	Florida	Oriental-casada-

1	**OCUPACION**	Ultimos 10 años labores de su hogar.-
2	**DOMICILIO**	Ultimos 10 años calle Dr. Oscar R. Gonzalez Nro. 377 - Florida.-

3 CEDULA CIVICA	SERIE	NUMERO		DOC. de IDENT.
	Q.A.A	29.305	Dpto. Florida	25.027 ~~Cedula~~ de Florida.

PARA SER PRESENTADO ANTE LAS AUTORIDADES DE MINISTERIO DE JUSTICIA.-
OBJETO DE LA TRAMITACION INGRESO.-

COMISARIA 1ª Sección FLORIDA

1º - Consignar con precisión, lugar de trabajo o estudios los 10 últimos años.
2º - Consignar con precisión cada domicilio en los últimos 10 años.
3º - Consignar si ha tenido traslados y números anteriores.

Susana Barcelo
FIRMA DEL SOLICITANTE

COMISARIA SECCIONAL 1ra Se eleva a la Dirección de Investigaciones, careciéndo de antecedentes.-
Dilg.Nro.833.-
TES: Norma VIERRARSAL de KINLEY, or, viu, 47 años, dom: Dr. Gonzalez Nro. 362.-
TES: Selva MONTAÑO de LAVANDERA, or, cas, 35 años, dom: Dr. Gonzalez Nro. 355.-

LOCALIDAD: Florida FECHA: 28.12.979.-
GIH.-

Leopoldo N. Decia
COMISARIO

DIRECCION DE INVESTIGACIONES

CIUDAD	DIA	MES	AÑO
FLORIDA.-	23	1	980

JEFATURA DE POLICIA DE FLORIDA

Se hace constar que el titular de la presente solicitud registra las anotaciones, en el fichero de esta Dirección, que se adjuntan en el Numerado Simple Nº ....NO REGISTRA.-
Dpto. Inv. Nro. 2, sin anotaciones.-

EL DIRECTOR DE INVESTIGACIONES

DIRECCION DE INVESTIGACIONES
Número de entrada 05
Fecha 4-1-80-

D. N. I. I. - DEPARTAMENTO Nº 3

CIUDAD	DIA	MES	AÑO

152843

SIN ANOTACIONES

Se hace constar que el solicitante registra en el fichero de esta Dirección, las anotaciones que se adjuntan en Numerado Simple Nº .....

EL JEFE DEL DEPARTAMENTO Nº 3

POR EL JEFE DEPARTAMENTO N.o 3
2173
Benito GOMEZ
SUB COMISARIO

S. I. D.	.....	CIUDAD	DIA	MES	AÑO

Se hace constar que el solicitante registra en el fichero de este Servicio las anotaciones que se adjuntan en Numerado Simple Nº .....

EL JEFE DEL S. I. D.

.....

D. N. I. I. . DEPARTAMENTO Nº 3		CIUDAD	DIA	MES	AÑO

Habiéndose tomado nota, se remite al Sr. Director de Investigaciones de la Jefatura de Policia de .....

EL JEFE DEL DEPTO. Nº 3

.....

DIRECCION DE INVESTIGACIONES		CIUDAD	DIA	MES	AÑO

Habiéndose tomado nota, se eleva al Sr. Delegado del S.I.D., para su consideración.

EL DIRECTOR DE INVESTIGACIONES

.....

DELEGACION DEL S. I. D.		CIUDAD	DIA	MES	AÑO
		FLORIDA	07	DIC.	1980

A	✓

Expídase constancia — Art. 2º.

SERGIO E. SOSA

B	

Expídase constancia — Art. 4º y remitir oficio a la repartición para la cual fue solicitada — Vuelva al S.I.D. con dos copias.

C	

No se le expide constancia — Art. 6º y se remite oficio a la repartición para la cual fue solicitada. — Vuelva al S.I.D. con dos copias.

JEFATURA POLICIA
FLORIDA

SECRETARIA GENERAL

N.º ENTRADA: 34 HORA: 7.30

RECIBIDO HOY: 7/2/80

RUBRICA:

152843

S.I.D.
J.P.M. O y M F.05342

2173
Form. 670 A

JUNTA DE COMANDANTES
EN JEFE
SERVICIO DE INFORMACION DE DEFENSA

DEPARTAMENTO	DIA	MES	AÑO
FLORIDA.-	31	12	1979

Nº 01/1880.-

- SOLICITUD DE CONSTANCIA DE HABILITACION PARA CARGOS PUBLICOS -

TITULAR	APELLIDO PATERNO: PEREZ	APELLIDO MATERNO: PASTORINI
	PRIMER NOMBRE: Mariela	SEGUNDO NOMBRE: Ines
PADRE	PRIMER NOMBRE: Juan	SEGUNDO NOMBRE: Ramón
MADRE	PRIMER NOMBRE: Margarita	SEGUNDO NOMBRE: Alberta

FECHA Y LUGAR DE NACIMIENTO	DIA	MES	AÑO	PAIS	LOCALIDAD o PROVINCIA	NACIONALIDAD Y ESTADO CIVIL
	20	02	1961	Uruguay	Florida	Oriental-soltera

1	OCUPACION	Ultimos 10 años Estudiante.-
2	DOMICILIO	Ultimos 10 años Ituzaingó Nro. 323 - Florida.-

		SERIE	NUMERO		DOC. de IDENT.
3	CREDENCIAL CIVICA	C.A.A	35.016	Dpto. Florida	38.805 de Florida

PARA SER PRESENTADO ANTE LAS AUTORIDADES DE BANCO DE LA REPUBLICA ORIENTAL DE URUGUAY
OBJETO DE LA TRAMITACION ASPIRANTE A INGRESO.-

JEFATURA DE POLICIA DE FLORIDA - 1ª Sección

1 - Consignar con precisión lugar de trabajo o estudios los 10 últimos años.
2 - Consignar con precisión cada domicilio en los últimos 10 años.
3 - Consignar si ha tenido traslados y números anteriores.

FIRMA DEL SOLICITANTE

COMISARIA SECCIONAL 1ra — Se eleva a la Dirección de Investigaciones. carece de antecedentes.-
Dilg. Nro. 834.-
TES: Gladys Haydee IBARRA CORREA, or, viu, 55 años, dom: Baltzar Brum Nro. 233.-
TES: Genaro ANCHETA NUÑEZ, or, cas, 68 años, dom: Oribe Nro. 347.-

LOCALIDAD: Florida FECHA: 31.12.79.-
GIH.-

LEOPOLDO N. DECIA
COMISARIO

DIRECCION DE INVESTIGACIONES	CIUDAD	DIA	MES	AÑO
	FLORIDA.----------	23	1	980

Se hace constar que el titular de la presente solicitud registra las anotaciones, en el fichero de esta Dirección, que se adjuntan en el Numerado Simple Nº NO REGISTRA.-
Bs. Ings Nros 2, sin anotaciones.-

JEFATURA DE POLICIA DE FLORIDA - DIRECCION DE INVESTIGACIONES

EL DIRECTOR DE INVESTIGACIONES

DIRECCION DE INVESTIGACIONES
Número de entrada 03
Fecha 4-1-80.

cad.-

D. N. I. I. - DEPARTAMENTO Nº 3	152844	CIUDAD	DIA	MES	AÑO
			16	JUN.	1980

Se hace constar que el solicitante registra en el fichero de esta Dirección, las anotaciones que se adjuntan en Numerado Simple Nº NO REGISTRA

Dirección Nacional de Información e Inteligencia - Seg. Cons. Nac. y Públicos

EL JEFE DEL DEPARTAMENTO Nº 3

Benito [illegible]
Sub-Comisario

2173

S. I. D.	.....	CIUDAD	DIA	MES	AÑO

Se hace constar que el solicitante registra en el fichero de este Servicio las anotaciones que se adjuntan en Numerado Simple Nº .....

EL JEFE DEL S. I. D.

.....

D. N. I. I. . DEPARTAMENTO Nº 3	CIUDAD	DIA	MES	AÑO

Habiéndose tomado nota, se remite al Sr. Director de Investigaciones de la Jefatura de Policía de .....

EL JEFE DEL DEPTO. Nº 3

.....

DIRECCION DE INVESTIGACIONES	CIUDAD	DIA	MES	AÑO

Habiéndose tomado nota, se eleva al Sr. Delegado del S.I.D., para su consideración.

EL DIRECTOR DE INVESTIGACIONES.

.....

DELEGACION DEL S. I. D.	CIUDAD	DIA	MES	AÑO
	FLORIDA	07	FEB.	80

A	X	Expídase constancia — Art. 2º.

Sergio E. Sosa

B		Expídase constancia — Art. 4º y remitir oficio a la repartición para la cual fue solicitada — Vuelva al S.I.D. con dos copias.

C		No se le expide constancia — Art. 6º y se remite oficio a la repartición para la cual fue solicitada. — Vuelva al S.I.D. con dos copias.

JEFATURA POLICIA
FLORIDA

SECRETARIA GENERAL

N.º ENTRADA: 85 HORA: 7.30

RECIBIDO HOY: 7/2/80

RUBRICA:

132844

S.I.D.
J.P.M. O y M F.05342

2173
Fórm.. 670 A

JUNTA DE COMANDANTES
EN JEFE
SERVICIO DE INFORMACION DE DEFENSA

DEPARTAMENTO	DIA	MES	AÑO
FLORIDA.-	31	12	1979

Nº 01/1881.-

- SOLICITUD DE CONSTANCIA DE HABILITACION PARA CARGOS PUBLICOS -

TITULAR	APELLIDO PATERNO: SIRI	APELLIDO MATERNO: CABRERA
	PRIMER NOMBRE: Cono	SEGUNDO NOMBRE: Rafil
PADRE	PRIMER NOMBRE: Roberto	SEGUNDO NOMBRE: Rafil
MADRE	PRIMER NOMBRE: Mirtha	SEGUNDO NOMBRE: Teresita

FECHA Y LUGAR DE NACIMIENTO	DIA	MES	AÑO	PAIS	LOCALIDAD o PROVINCIA	NACIONALIDAD Y ESTADO CIVIL
	15	01	1961	Uruguay	Florida	Oriental-soltero

1	OCUPACION	De 1969 al 15.8.79 Estudiante.- De 15.8.79 a la fecha Empleado municipal en Florida.-
2	DOMICILIO	Ultimos 10 años calle Faustino Lopez Nro. 102 - Florida.-

		SERIE	NUMERO		DOC. de IDENT.
3	CREDENCIAL CIVICA	C.A.A	34.979	Florida	51.369 de Florida.

PARA SER PRESENTADO ANTE LAS AUTORIDADES DE INTENDENCIA MUNICIPAL DE FLORIDA.-
OBJETO DE LA TRAMITACION REGULARIZAR SITUACION.-

1 - Consignar con precisión, lugar de trabajo o estudios los 10 últimos años.
2 - Consignar con precinón cada domicilio en los últimos 10 años.
3 - Consignar si ha tenido traslados y números anteriores.

FIRMA DEL SOLICITANTE

COMISARIA SECCIONAL 1ra

Se eleva a la Dirección de Investigaciones., careciéndo de antecedentes.-
Dilg.Nro. 835.-
FES: Pedro Cesar FAROLINI ROJO, or, cas, 66 años, dom: 18 de Julio Nro. 589.-
FES: Luis Humberto BARONE CABRERA, or, cas, 51 años, dom: 18 de Julio Nro. 567.-

LOCALIDAD: Florida FECHA: 31.12.79.-
GIH.-

LEOPOLDO N. DECIA
COMISARIO

DIRECCION DE INVESTIGACIONES

CIUDAD	DIA	MES	AÑO
FLORIDA.-	05	1	980

Se hace constar que el titular de la presente solicitud registra las anotaciones, en el fichero de esta Dirección, que se adjuntan en el Numerado Simple Nº NO REGISTRA.- Dpto. Inf. Nro. 2, sin anotaciones.-

EL DIRECTOR DE INVESTIGACIONES

DIRECCION DE INVESTIGACIONES
Número de entrada 02
Fecha 4-1-80-

D. N. I. I. - DEPARTAMENTO Nº 6

CIUDAD	DIA	MES	AÑO
		1080	1

152845

SIN ANOTACIONES

Se hace constar que el solicitante registra en el fichero de esta Dirección, las anotaciones que se adjuntan en Numerado Simple Nº .....

EL JEFE DEL DEPARTAMENTO Nº 3

Por su orden

2173

Benito GUNZ[illegible]ZUNILLA
SUB - COMISARIO

S. I. D.	CIUDAD	DIA	MES	AÑO

Se hace constar que el solicitante registra en el fichero de este Servicio las anotaciones que se adjuntan en Numerado Simple Nº .....

EL JEFE DEL S. I. D.

.....

D. N. I. I. . DEPARTAMENTO Nº 3	CIUDAD	DIA	MES	AÑO

Habiéndose tomado nota, se remite al Sr. Director de Investigaciones de la Jefatura de Policía de .....

EL JEFE DEL DEPTO. Nº 3

.....

DIRECCION DE INVESTIGACIONES	CIUDAD	DIA	MES	AÑO

Habiéndose tomado nota, se eleva al Sr. Delegado del S.I.D., para su consideración.

EL DIRECTOR DE INVESTIGACIONES

.....

DELEGACION DEL S. I. D.	CIUDAD FLORIDA.	DIA 07	MES	AÑO

A X	Expídase constancia — Art. 2º. SERGIO E. SOSA
B	Expídase constancia — Art. 4º y remitir oficio a la repartición para la cual fue solicitada — Vuelva al S.I.D. con dos copias.
C	No se le expide constancia — Art. 6º y se remite oficio a la repartición para la cual fue solicitada. — Vuelva al S.I.D. con dos copias.

JEFATURA POLICIA — SECRETARIA GENERAL
FLORIDA

N.º ENTRADA: 36 HORA: 7.30'

RECIBIDO HOY: 7/2/80

RUBRICA: .....

2173

S.I.D.
J.P.M. O y M F.05342

Fórm. . 670 A

JUNTA DE COMANDANTES
EN JEFE
SERVICIO DE INFORMACION DE DEFENSA

DEPARTAMENTO	DIA	MES	AÑO
FLORIDA.-	4	1	1980

Nº 01/1882.-

- SOLICITUD DE CONSTANCIA DE HABILITACION PARA CARGOS PUBLICOS -

TITULAR	APELLIDO PATERNO: MORAN	APELLIDO MATERNO: BEQUIO
	PRIMER NOMBRE: Maria	SEGUNDO NOMBRE: Silvia
PADRE	PRIMER NOMBRE: José	SEGUNDO NOMBRE: Genaro
MADRE	PRIMER NOMBRE: Elbia	SEGUNDO NOMBRE: Lina (Fallecida)

FECHA Y LUGAR DE NACIMIENTO	DIA	MES	AÑO	PAIS	LOCALIDAD o PROVINCIA	NACIONALIDAD Y ESTADO CIVIL
	18	10	1961	Uruguay	Florida	Oriental-soltera

1	OCUPACION	Ultimos 10 años Estudiante.-
2	DOMICILIO	De 1979 a 1977 calle José Enrique Rodó Nro. 278.- Del 1977 a la fecha 18 de Julio Nro. 248.-

3 CONSTANCIA CIVICA	SERIE	NUMERO		DOC. de IDENT.	
	Q.A.A	35.484	Dpto.Florida.-		53.070 de Florida.

JEFATURA DE POLICIA FLORIDA COMISARIA 1ª Sección 1ª

PARA SER PRESENTADO ANTE LAS AUTORIDADES DE BANCO DE LA REPUBLICA O. DEL URUGUAY.-
OBJETO DE LA TRAMITACION ASPIRANTE A INGRESO.-

1.- Consignar con precisión, lugar de trabajo o estudios los 10 últimos años.
2.- Consignar con precisión cada domicilio en los últimos 10 años.
3.- Consignar si ha tenido traslados y números anteriores.

María Silvia Moran Bequio
FIRMA DEL SOLICITANTE

COMISARIA SECCIONAL 1ra. Se eleva a la Dirección de Investigaciones careciendo de antecedentes.-
Dilg.Nro.1.-
TES: Margarita COICHI UALDE, or, sol. 61 años, dom: Gral. Flores Nro. 458.-
TES: Gladis Teresita CLAVIJO MESA, or, cas, 46 años, dom: Gral. Flores Nro. 316.-

LOCALIDAD: Florida
GIH.-

FECHA: 4.1.1980.-

LEOPOLDO H. DECIA
COMISARIO

DIRECCION DE INVESTIGACIONES	CIUDAD	DIA	MES	AÑO
	FLORIDA.-	28	1	80

JEFATURA DE POLICIA DIRECCION DE INVESTIGACIONES FLORIDA
-jv6-

Se hace constar que el titular de la presente solicitud registra las anotaciones, en el fichero de esta Dirección, que se adjuntan en el Numerado Simple Nº No registra.-
Bn. Ing. Nº 2, sin anotaciones.-

EL DIRECTOR DE INVESTIGACIONES

MARIO R. FLEITAS
OFICIAL AYUDANTE

DIRECCION DE INVESTIGACIONES
Número de entrada 13
Fecha 10-1-80.-

D. N. I. I. - DEPARTAMENTO Nº 3		CIUDAD	DIA	MES	AÑO
	152846		16	JUN.	1980

SIN ANTE

Se hace constar que el solicitante registra en el fichero de esta Dirección, las anotaciones que se adjuntan en Numerado Simple Nº .....

EL JEFE DEL DEPARTAMENTO Nº 3

2173

S. I. D.	.....	CIUDAD	DIA	MES	AÑO

Se hace constar que el solicitante registra en el fichero de este Servicio las anotaciones que se adjuntan en Numerado Simple Nº .....

EL JEFE DEL S. I. D.

.....

D. N. I. I. - DEPARTAMENTO Nº 3		CIUDAD	DIA	MES	AÑO

Habiéndose tomado nota, se remite al Sr. Director de Investigaciones de la Jefatura de Policía de .....

EL JEFE DEL DEPTO. Nº 3

.....

DIRECCION DE INVESTIGACIONES		CIUDAD	DIA	MES	AÑO

Habiéndose tomado nota, se eleva al Sr. Delegado del S.I.D., para su consideración.

EL DIRECTOR DE INVESTIGACIONES

.....

DELEGACION DEL S. I. D.		CIUDAD FLORIDA,	DIA 07	MES FEB.	AÑO 19[illegible]

A	X	Expídase constancia — Art. 2º.
B		Expídase constancia — Art. 4º y remitir oficio a la repartición para la cual fue solicitada — Vuelva al S.I.D. con dos copias.
C		No se le expide constancia — Art. 6º y se remite oficio a la repartición para la cual fue solicitada. — Vuelva al S.I.D. con dos copias.

Cnel Sergio Sosa
SERGIO E. SOSA

JEFATURA POLICIA
FLORIDA

SECRETARIA GENERAL

N.º ENTRADA: 87 HORA: 8 00'

RECIBIDO HOY: 7/2/00

RUBRICA:

2173

S.I.D.
J.P.M. O y M F.05342

Fórm.. 670 A

102846

JUNTA DE COMANDANTES
EN JEFE
SERVICIO DE INFORMACION DE DEFENSA

DEPARTAMENTO	DIA	MES	AÑO
FLORIDA.-	4	1	1980

Nº01/1883.-

- SOLICITUD DE CONSTANCIA DE HABILITACION PARA CARGOS PUBLICOS -

TITULAR	APELLIDO PATERNO: BRUNO	APELLIDO MATERNO: ORLANDO
	PRIMER NOMBRE: Héctor	SEGUNDO NOMBRE: Eduardo
PADRE	PRIMER NOMBRE: Eduardo	SEGUNDO NOMBRE: Nestor
MADRE	PRIMER NOMBRE: Rosa	SEGUNDO NOMBRE: Angélica

FECHA Y LUGAR DE NACIMIENTO	DIA	MES	AÑO	PAIS	LOCALIDAD o PROVINCIA	NACIONALIDAD Y ESTADO CIVIL
	17	11	1961	Uruguay	Florida	Oriental-soltero

1	OCUPACION	De 1970 a 1979 Estudiante en Florida.- De 1979 a la fecha empleado municipal en Florida.-
2	DOMICILIO	Ultimos 10 años calle Juan I. Cardozo Nro. 163.-

3 CREDENCIAL CIVICA	SERIE	NUMERO		DOC. de IDENT.
	O.A.A	35.490	Dpto. Florida	49.689 de Florida.-

PARA SER PRESENTADO ANTE LAS AUTORIDADES DE INTENDENCIA MUNICIPAL DE FLORIDA.-
OBJETO DE LA TRAMITACION REGULARIZAR SITUACION.-

1.- Consignar con precisión, lugar de trabajo o estudios los 10 últimos años.
2.- Consignar con precisión cada domicilio en los últimos 10 años.
3.- Consignar si ha tenido traslados y números anteriores.

FIRMA DEL SOLICITANTE

COMISARIA SECCIONAL 1ra. Se eleva a la Dirección de Investigaciones, careciendo de antecedentes.-
Dilg.Nro. 2.-
TES: Alba ROSA COSTANTINO, or, casada, 47 años, dom: A. Gallinal Nro. 323.-
TES: Alix del Carmen FERREYRA de ARIZMENDI, or, casada, 49 años, dom: A. Gallinal 383.-

LOCALIDAD: Florida FECHA: 4.1.980.-
GIH.-

LEOPOLDO N. DECIA
COMISARIO

DIRECCION DE INVESTIGACIONES — CIUDAD: FLORIDA.- DIA: 28 MES: 1 AÑO: 80

JEFATURA DE POLICIA DE FLORIDA — DIRECCION DE INVESTIGACIONES

Se hace constar que el titular de la presente solicitud registra las anotaciones, en el fichero de esta Dirección, que se adjuntan en el Numerado Simple Nº No registra.-
Bn.Ing. Nº 2, sin anotaciones.-

EL DIRECTOR DE INVESTIGACIONES
MARIO R. FLEITAS
OFICIAL AYUDANTE

DIRECCION DE INVESTIGACIONES
Número de entrada 09
Fecha 08-2-80

-jwe-

D. N. I. I. . DEPARTAMENTO Nº 3 — CIUDAD — DIA — MES — AÑO: 1 JUN. 1980

132847

Se hace constar que el solicitante registra en el fichero de esta Dirección, las anotaciones que se adjuntan en Numerado Simple Nº .....

EL JEFE DEL DEPARTAMENTO Nº 3

POR EL [illegible]

2173

Belisario GONZALEZ BUNILLA
SUB - COMISARIO

JUNTA DE COMANDANTES
EN JEFE
SERVICIO DE INFORMACION DE DEFENSA

DEPARTAMENTO	DIA	MES	AÑO
FLORIDA.-	8	1	1980

Nº 01/1885.-

- SOLICITUD DE CONSTANCIA DE HABILITACION PARA CARGOS PUBLICOS -

TITULAR	APELLIDO PATERNO: PEREZ	APELLIDO MATERNO: SALVO
	PRIMER NOMBRE: Cecilia	SEGUNDO NOMBRE: Elizabeth
PADRE	PRIMER NOMBRE: Victor	SEGUNDO NOMBRE: - - -
MADRE	PRIMER NOMBRE: Rosa	SEGUNDO NOMBRE: Ines

FECHA Y LUGAR DE NACIMIENTO	DIA	MES	AÑO	PAIS	LOCALIDAD o PROVINCIA	NACIONALIDAD Y ESTADO CIVIL
	3	2	1962	Uruguay	Florida	Oriental-soltera

1	**OCUPACION**	Ultimos 10 años Estudiante en Florida.-
2	**DOMICILIO**	Ultimos 10 años calle Washington Beltran Nro. 243 Florida.-

		SERIE	NUMERO		DOC. de IDENT.
3	**CREDENCIAL CIVICA**	Q.A.A	35.444	Dpto. Florida	53.451 de Florida.

PARA SER PRESENTADO ANTE LAS AUTORIDADES DE O.S.E.-
OBJETO DE LA TRAMITACION ASPIRANTE A INGRESO.-

1º Consignar con precisión, lugar de trabajo o estudios los 10 últimos años.
2º Consignar con precisión cada domicilio en los últimos 10 años.
3º Consignar si ha tenido traslados y números anteriores.

Cecilia Perez
FIRMA DEL SOLICITANTE

JEFATURA DE POLICIA FLORIDA COMISARIA SECCIONAL

COMISARIA SECCIONAL 1ra — Se eleva a la Dirección de Investigaciones, careciéndo de antecedentes.-
1g.Nro.4.-
SS: Pantibio Solano LOPEZ, or, cas, 50 años, dom: L. E. Perez Nro. 680.-
ES: Fermin Hermenegildo SOUZA ACUESTO, or, viu, 44 años, dom: W. Beltran Nro. 229.-

LOCALIDAD: Florida.-
GIH.-

FECHA: 8.1.80.-

LEOPOLDO N. DECIA
COMISARIO

DIRECCION DE INVESTIGACIONES

CIUDAD	DIA	MES	AÑO
FLORIDA.-	28	1	80

JEFATURA DE POLICIA FLORIDA DIRECCION DE INVESTIGACIONES

Se hace constar que el titular de la presente solicitud registra las anotaciones, en el fichero de esta Dirección, que se adjuntan en el Numerado Simple Nº ...No registra.-
Bn. Ing. Nº 2, sin anotaciones.-

EL DIRECTOR DE INVESTIGACIONES
MARIO R. FREITAS
OFICIAL AYUDANTE

DIRECCION DE INVESTIGACIONES
Número de entrada 12
Fecha 10-1-80-

-jvc-

D. N. I. I. . DEPARTAMENTO Nº 3 — 152848

CIUDAD	DIA	MES	AÑO
	1	[illegible]	1980

SIN ANOTACIONES

Se hace constar que el solicitante registra en el fichero de esta Dirección, las anotaciones que se adjuntan en Numerado Simple Nº .....

EL JEFE DEL DEPARTAMENTO Nº 3

POR EL [illegible] Nº 3

2173

S. I. D.	.....	CIUDAD	DIA	MES	AÑO

Se hace constar que el solicitante registra en el fichero de este Servicio las anotaciones que se adjuntan en Numerado Simple Nº .....

EL JEFE DEL S. I. D.

.....

D. N. I. I. . DEPARTAMENTO Nº 3	CIUDAD	DIA	MES	AÑO

Habiéndose tomado nota, se remite al Sr. Director de Investigaciones de la Jefatura de Policía de .....

EL JEFE DEL DEPTO. Nº 3

.....

DIRECCION DE INVESTIGACIONES	CIUDAD	DIA	MES	AÑO

Habiéndose tomado nota, se eleva al Sr. Delegado del S.I.D., para su consideración.

EL DIRECTOR DE INVESTIGACIONES

.....

DELEGACION DEL S. I. D.	CIUDAD	DIA	MES	AÑO
	FLORIDA	07	FEB.	80

A	X	Expídase constancia — Art. 2º.

SERGIO E. SOSA

B		Expídase constancia — Art. 4º y remitir oficio a la repartición para la cual fue solicitada. — Vuelva al S.I.D. con dos copias.

C		No se le expide constancia — Art. 6º y se remite oficio a la repartición para la cual fue solicitada. — Vuelva al S.I.D. con dos copias.

JEFATURA POLICIA — SECRETARIA GENERAL

FLORIDA

N.º ENTRADA: 40 HORA: 8.10

RECIBIDO HOY: 2/2/80

RUBRICA:

S.I.D.
J.P.M. O y M F.05342

152848

12173

Fórm.. 670 A

JUNTA DE COMANDANTES
EN JEFE
SERVICIO DE INFORMACION DE DEFENSA

DEPARTAMENTO	DIA	MES	AÑO
FLORIDA.-	11	1	1980

Nº 01/1888.-

- SOLICITUD DE COMSTANCIA DE HABILITACION PARA CARGOS PUBLICOS -

TITULAR	APELLIDO PATERNO: ORTIZ	APELLIDO MATERNO: DEL RIO
	PRIMER NOMBRE: Gladys	SEGUNDO NOMBRE: Lilian
PADRE	PRIMER NOMBRE: Ramón	SEGUNDO NOMBRE: Geraldo
MADRE	PRIMER NOMBRE: Gladys	SEGUNDO NOMBRE: Margot

FECHA Y LUGAR DE NACIMIENTO	DIA	MES	AÑO	PAIS	LOCALIDAD o PROVINCIA	NACIONALIDAD Y ESTADO CIVIL
	23	06	1945	Uruguay	Florida	Oriental-casada.-

1	OCUPACION	De 1970 a 1975 empleada doméstica en Florida.-. De 1975 a la fecha empleada de ASSE en Florida.-
2	DOMICILIO	Ultimos 10 años calle 19 de Abril Nro. 233 - Florida.-

	SERIE	NUMERO		DOC. de IDENT.
3 CREDENCIAL CIVICA	Q.A.A	25.664	Dpto.Florida.-	28.870 de Florida.-

PARA SER PRESENTADO ANTE LAS AUTORIDADES DE A.S.S.E.-
OBJETO DE LA TRAMITACION REGULARIZAR SITUACION.-

1.- Consignar con precisión, lugar de trabajo o estudios los 10 últimos años.
2.- Consignar con precisión cada domicilio en los últimos 10 años.
3.- Consignar si ha tenido traslados y números anteriores.

JEFATURA DE POLICIA DE FLORIDA - COMISARIA 1ª Sección

FIRMA DEL SOLICITANTE

COMISARIA SECCIONAL 1ra. Se eleva a la Dirección de Investigaciones, careciéndo de antecedentes.-
Dilg.Nro.7.-
TES: Alberto Rodolfo FLORES, oriental, casado, de 41 años de edad, dom;Covidef 1.viv 1º
TES: Diomar VIERA GARCIA, oriental, casado, 46 años de edad, dom: Batlle 38.-

LOCALIDAD: Florida.- FECHA: 11.1.980.-
GIH.-

LEOPOLDO N. DEGIA
COMISARIO

DIRECCION DE INVESTIGACIONES	CIUDAD	DIA	MES	AÑO
	FLORIDA.-	28	1	80

JEFATURA DE POLICIA - DIRECCION DE INVESTIGACIONES

Se hace constar que el titular de la presente solicitud registra las anotaciones, en el fichero de esta Dirección, que se adjuntan en el Numerado Simple Nº No registra.-.....

-JWG-

Bn. Ing. Nº 2, sin anotaciones.-

EL DIRECTOR DE INVESTIGACIONES

MARIO R. FLEITAS
OFICIAL AYUDANTE

DIRECCION DE INVESTIGACIONES
Número de entrada 16
Fecha 16 - 1 - 80

D. N. I. I. - DEPARTAMENTO Nº 3	CIUDAD	DIA	MES	AÑO
152849				

Se hace constar que el solicitante registra en el fichero de esta Dirección, las anotaciones que se adjuntan en Numerado Simple Nº .....

EL JEFE DEL DEPARTAMENTO Nº 3 y

POR EL JEFE DEL DEPARTAMENTO N.o 3
2173
Benito GONZALEZ BONILLA
SUB - COMISARIO

S. I. D.	.....	CIUDAD	DIA	MES	AÑO

Se hace constar que el solicitante registra en el fichero de este Servicio las anotaciones que se adjuntan en Numerado Simple Nº .....

EL JEFE DEL S. I. D.

.....

D. N. I. I. . DEPARTAMENTO Nº 3		CIUDAD	DIA	MES	AÑO

Habiéndose tomado nota, se remite al Sr. Director de Investigaciones de la Jefatura de Policía de .....

EL JEFE DEL DEPTO. Nº 3

.....

DIRECCION DE INVESTIGACIONES		CIUDAD	DIA	MES	AÑO

Habiéndose tomado nota, se eleva al Sr. Delegado del S.I.D., para su consideración.

EL DIRECTOR DE INVESTIGACIONES

.....

DELEGACION DEL S. I. D.		CIUDAD FLORIDA,	DIA 27	MES OCTUBRE	AÑO 1950

A X	Expídase constancia — Art. 2º.
B	Expídase constancia — Art. 4º y remitir oficio a la repartición para la cual fue solicitada — Vuelva al S.I.D. con dos copias.
C	No se le expide constancia — Art. 6º y se remite oficio a la repartición para la cual fue solicitada. — Vuelva al S.I.D. con dos copias.

SERGIO E. SOSA

JEFATURA POLICIA — SECRETARIA GENERAL
FLORIDA
152849
N.º ENTRADA: 43 HORA: 8.30'
RECIBIDO HOY: 2/2/50
RUBRICA:

2173

S.I.D.
J.P.M. O y M F.05342

Fórm.. 670 A

JUNTA DE COMANDANTES
EN JEFE
SERVICIO DE INFORMACION DE DEFENSA

DEPARTAMENTO	DIA	MES	AÑO
FLORIDA.-	14	1	1980

Nº 01/1889.-

- SOLICITUD DE CONSTANCIA DE HABILITACION PARA CARGOS PUBLICOS -

	APELLIDO PATERNO	APELLIDO MATERNO
TITULAR	HERNANDEZ	RAMOS
	PRIMER NOMBRE	SEGUNDO NOMBRE
	Artigas	- - -
PADRE	PRIMER NOMBRE	SEGUNDO NOMBRE
	Andres	Clemente
MADRE	PRIMER NOMBRE	SEGUNDO NOMBRE
	Carmen	Tomasa

FECHA Y LUGAR DE NACIMIENTO	DIA	MES	AÑO	PAIS	LOCALIDAD o PROVINCIA	NACIONALIDAD Y ESTADO CIVIL
	1	9	1950	Uruguay	Florida	Oriental-casado.-

1	OCUPACION	De 1969 a 1975 empleado en Bar Primavera de la ciudad de Montevideo. De 1975 a 1979 empleado en talleres de Grafico-de Agencias de Quinie las en Montevideo.-De 1979 a la fecha Jornalero en Florida.-
2	DOMICILIO	Ultimos 10 años calle Carlos Gardel Nro. 56-Florida.-

3	CREDENCIAL CIVICA	SERIE	NUMERO		DOC. de IDENT.
		O.A.A	28.266	Dpto. Florida.-	25.151 de Florida.

PARA SER PRESENTADO ANTE LAS AUTORIDADES DE MINISTERIO DE TRANSPORTE Y O. PUBLICAS.-
OBJETO DE LA TRAMITACION ASPIRANTE A INGRESO.-

1 - Consignar con precisión, lugar de trabajo o estudios los 10 últimos años.
2 - Consignar con precisión cada domicilio en los últimos 10 años.
3 - Consignar si ha tenido traslados y números anteriores.

JEFATURA DE POLICIA DE FLORIDA COMISARIA 1ª Sección

Artigas Hernandez Ramos
FIRMA DEL SOLICITANTE

COMISARIA SECCIONAL 1ra. Se eleva a la Dirección de Investigaciones. carece de antecedentes.-
Dilg.Nro. 8.-
TES: Oscar Heriberto ALANIS ALANIS, or, sol, de 18 años, dom: 18 de Julio Nro. 507.-
TES: Hugo Nelson ALANIS GADEA, or, cas, 44 años, dom; Pública S/N.-

LOCALIDAD: Florida.- FECHA: 14.1.80.-
GIH.-

LEOPOLDO N. DECIA
COMISARIO

DIRECCION DE INVESTIGACIONES — CIUDAD: FLORIDA..... DIA: 6 MES: 2 AÑO: 980

JEFATURA DE POLICIA DE FLORIDA DIRECCION DE INVESTIGACIONES

Se hace constar que el titular de la presente solicitud registra las anotaciones, en el fichero de esta Dirección, que se adjuntan en el Numerado Simple Nº NO REGISTRA, Jef. [illegible] y Ban. Ing. No. 2, sin anotaciones.-

EL DIRECTOR DE INVESTIGACIONES
MARIO R. [illegible]
OFICIAL AYUDANTE

DIRECCION DE INVESTIGACIONES
Número de entrada 21.-
Fecha 15-1-980.-
A.D.-

D. N. I. I. - DEPARTAMENTO Nº 3 — 132850 — CIUDAD: 16 JUN. — DIA — MES 1980 — AÑO

DIRECCION NACIONAL DE INVESTIGACIONES Sec. Ldo. Público

Se hace constar que el solicitante registra en el fichero de esta Dirección, las anotaciones que se adjuntan en Numerado Simple Nº .....

EL JEFE DEL DEPARTAMENTO Nº 3
.....

2173

S. I. D.	CIUDAD	DIA	MES	AÑO

Se hace constar que el solicitante registra en el fichero de este Servicio las anotaciones que se adjuntan en Numerado Simple Nº .....

EL JEFE DEL S. I. D.

.....

D. N. I. I. . DEPARTAMENTO Nº 3	CIUDAD	DIA	MES	AÑO

Habiéndose tomado nota, se remite al Sr. Director de Investigaciones de la Jefatura de Policía de .....

EL JEFE DEL DEPTO. Nº 3

.....

DIRECCION DE INVESTIGACIONES	CIUDAD	DIA	MES	AÑO

Habiéndose tomado nota, se eleva al Sr. Delegado del S.I.D., para su consideración.

EL DIRECTOR DE INVESTIGACIONES

.....

DELEGACION DEL S. I. D.	CIUDAD	DIA	MES	AÑO
	FLORIDA	08	FEB.	19[illegible]

A	X

Expídase constancia — Art. 2º

SERGIO E. SOSA

B	

Expídase constancia — Art. 4º y remitir oficio a la repartición para la cual fue solicitada — Vuelva al S.I.D. con dos copias.

C	

No se le expide constancia — Art. 6º y se remite oficio a la repartición para la cual fue solicitada. — Vuelva al S.I.D. con dos copias.

JEFATURA POLICIA FLORIDA — SECRETARIA GENERAL

N.º ENTRADA: 60 HORA: 12.00

RECIBIDO HOY: 8/2/80

RUBRICA:

2173

S.I.D.
J.P.M. O y M F.05342

152850

Fórm. 670 A

JUNTA DE COMANDANTES
EN JEFE
SERVICIO DE INFORMACION DE DEFENSA

DEPARTAMENTO	DIA	MES	AÑO
FLORIDA.-	15	1	1980

Nº 01/1890.-

- SOLICITUD DE CONSTANCIA DE HABILITACION PARA CARGOS PUBLICOS -

TITULAR	APELLIDO PATERNO: MARTINEZ	APELLIDO MATERNO: ARBELO
	PRIMER NOMBRE: Duber	SEGUNDO NOMBRE: - - -
PADRE	PRIMER NOMBRE: Hipólito	SEGUNDO NOMBRE: Casiano (Fallecido)
MADRE	PRIMER NOMBRE: María	SEGUNDO NOMBRE: Elena (Fallecida)

FECHA Y LUGAR DE NACIMIENTO	DIA	MES	AÑO	PAIS	LOCALIDAD o PROVINCIA	NACIONALIDAD Y ESTADO CIVIL
	9	9	1945	Uruguay	Florida	Oriental-soltero

1	OCUPACION	De 1970 a 1977 soldado en Bat. de Ing. Nro. 2.- De 1977 a la fecha jornalero.-
2	DOMICILIO	Ultimos 10 años calle Juan Fco. Larrobla Nro. 592 - Florida.-

		SERIE	NUMERO			
3	CREDENCIAL CIVICA	Q.A.A	25.516	Dpto. Florida.-	DOC. de IDENT.	2.565.044-0 (Mac).-

PARA SER PRESENTADO ANTE LAS AUTORIDADES DE A.F.N.-
OBJETO DE LA TRAMITACION ASPIRANTE A INGRESO.-

JEFATURA DE POLICIA FLORIDA COMISARIA Sección 1ra.

1 - Consignar con precisión, lugar de trabajo o estudios los 10 últimos años.
2 - Consignar con precisión cada domicilio en los últimos 10 años.
3 - Consignar si ha tenido traslados y números anteriores.

Duber Martínez Arbelo
FIRMA DEL SOLICITANTE

COMISARIA SECCIONAL 1ra. Se eleva a la Dirección de Investigaciones, careciándo de antecedentes.-
Dilg. Nro. 9.-
TES: Máximo Lujan ARRUA RUIZ, or, div, 49 años, dom: Manuel Oribe Nro. 255.-
TES: Gabriel ARICETA BOGADO, or, cas, 65 años, dom: Juan Fco. Larrobla Nro. 594.-

LOCALIDAD: Florida.- FECHA: 15.1.80.-
GIH.-

LEOPOLDO N. OLCETA
COMISARIO

DIRECCION DE INVESTIGACIONES	CIUDAD	DIA	MES	AÑO
	FLORIDA.----------	6	2	980

JEFATURA DE POLICIA DIRECCION DE INVESTIGACIONES FLORIDA

Se hace constar que el titular de la presente solicitud registra las anotaciones, en el fichero de esta Dirección, que se adjuntan en el Numerado Simple Nº . NO REGISTRA.-.....
Dpto. Ing. No.2, sin anotaciones.-

EL DIRECTOR DE INVESTIGACIONES
MARIO V. FIGUEREDO
Crio. Insp.

DIRECCION DE INVESTIGACIONES
Número de entrada 32
Fecha 18-1-80-

D. N. I. I. - DEPARTAMENTO Nº 3	132851	CIUDAD	DIA	MES	AÑO
			16	JUN	1980

Se hace constar que el solicitante registra en el fichero de esta Dirección, las anotaciones que se adjuntan en Numerado Simple Nº .....

EL JEFE DEL DEPARTAMENTO Nº 3

POR EL JEFE DEL DEPARTAMENTO N.o 3
Por su orden
2173
Benito GONZALEZ BONILLA

S. I. D.	.....	CIUDAD	DIA	MES	AÑO

Se hace constar que el solicitante registra en el fichero de este Servicio las anotaciones que se adjuntan en Numerado Simple Nº .....

EL JEFE DEL S. I. D.

.....

D. N. I. I. . DEPARTAMENTO Nº 3 .	CIUDAD	DIA	MES	AÑO

Habiéndose tomado nota, se remite al Sr. Director de Investigaciones de la Jefatura de Policía de .....

EL JEFE DEL DEPTO. Nº 3

.....

DIRECCION DE INVESTIGACIONES	CIUDAD	DIA	MES	AÑO

Habiéndose tomado nota, se eleva al Sr. Delegado del S.I.D., para su consideración.

EL DIRECTOR DE INVESTIGACIONES

.....

DELEGACION DEL S. I. D.	CIUDAD	DIA	MES	AÑO
	FLORIDA	08	FEB.	80

A	X	Expídase constancia — Art. 2º.

Cnel Sergio Sosa
SERGIO E. SOSA

B		Expídase constancia — Art. 4º y remitir oficio a la repartición para la cual fue solicitada — Vuelva al S.I.D. con dos copias.

C		No se le expide constancia — Art. 6º y se remite oficio a la repartición para la cual fue solicitada. — Vuelva al S.I.D. con dos copias.

JEFATURA POLICIA
FLORIDA

SECRETARIA GENERAL

Nº ENTRADA: 61 HORA: 1200

RECIBIDO HOY: 8/2/80

RUBRICA: 1528

2173

S.I.D.
J.P.M. O y M F.05342

Fórm.. 670 A

·JUNTA DE COMANDANTES
- EN JEFE
SERVICIO DE INFORMACION DE DEFENSA

DEPARTAMENTO	DIA	MES	AÑO
Florida	21	1	1980

Nº 01/1892

- SOLICITUD DE CONSTANCIA DE HABILITACION PARA CARGOS PUBLICOS -

TITULAR	APELLIDO PATERNO: MORELLA	APELLIDO MATERNO: GONZALEZ
	PRIMER NOMBRE: Juan	SEGUNDO NOMBRE: Francisco
PADRE	PRIMER NOMBRE: Rodolfo	SEGUNDO NOMBRE: Valentin
MADRE	PRIMER NOMBRE: Gladys	SEGUNDO NOMBRE: Teresita

FECHA Y LUGAR DE NACIMIENTO	DIA	MES	AÑO	PAIS	LOCALIDAD o PROVINCIA	NACIONALIDAD Y ESTADO CIVIL
	21	8	1961	Uruguay	Florida	Oriental soltero

1	OCUPACION	De 1970 a 1976, estudiante(Primaria y Secundaria). De 1976 a Octubre de 1977, Jornalero. De 1977 a Junio de 1979, empleado en Frigorifico Granja Florida". A noviembre del mismo año, empleado en Panadería PAS-MAR. Desde Noviembre de 1979 a la fecha, desocupado.-
2	DOMICILIO	De 1970 a 1972, Gral. Rivera Nro. 86 Florida. De 1972 a 1978, Juan A. Lavalleja Nro. 483 - Florida. Desde Enero de 1978 a la fecha, calle/ José Enrique Rodó Nro. 60 - Florida.-

		SERIE	NUMERO			
3	CREDENCIAL CIVICA	Q.A.A.	35.500	Florida	DOC. de IDENT.	56.149 Florida

PARA SER PRESENTADO ANTE LAS AUTORIDADES DE MINISTERIO DE t. Y OBRAS PUBLICAS.-
OBJETO DE LA TRAMITACION ASPIRANTE A INGRESO.-

1- Consignar con precisión, lugar de trabajo o estudios los 10 últimos años.
2- Consignar con precisión cada domicilio en los últimos 10 años.
3- Consignar si ha tenido traslados y números anteriores.

JEFATURA DE POLICIA
COMISARIA
SECCION
FLORIDA

FIRMA DEL SOLICITANTE

COMISARIA SECCIONAL 1ra. Se eleva a la Dirección de Investigaciones careciendo de antecedentes.-
LILIGENCIADO Nro. 11.
TEST: Elder Alcides ARIAS GOLFARINI, ort, cas, 32 años, dom. Av. Saravia y Sarandí.
TEST: Gerardo Cayetano MALLO CABRERA, ort, cas, 36 años, dom. J.E.Rodó Nro. 86.-

COMISARIO
LUIS A. MATTOS
Comisario

LOCALIDAD: Florida FECHA: 21/1/1980

DIRECCION DE INVESTIGACIONES	CIUDAD	DIA	MES	AÑO
	FLORIDA.----------	6	2	980

Se hace constar que el titular de la presente solicitud registra las anotaciones, en el fichero de esta Dirección, que se adjuntan en el Numerado Simple Nº . NO REGISTRA.-.....
Bn.Ing. No.2, sin anotaciones.-

JEFATURA DE POLICIA
DIRECCION DE INVESTIGACIONES
FLORIDA

EL DIRECTOR DE INVESTIGACIONES

DIRECCION DE INVESTIGACIONES
Número de entrada 36
Fecha 23-1-80-

D. N. I. I. - DEPARTAMENTO Nº 3	152852	CIUDAD	DIA	MES	AÑO
			16	JUN.	1980

SIN ANOTACIONES

Se hace constar que el solicitante registra en el fichero de esta Dirección, las anotaciones que se adjuntan en Numerado Simple Nº .....

EL JEFE DEL DEPARTAMENTO Nº 3

.....

12173

SUB - COMISARIO

S. I. D.	CIUDAD	DIA	MES	AÑO

Se hace constar que el solicitante registra en el fichero de este Servicio las anotaciones que se adjuntan en Numerado Simple Nº .....

EL JEFE DEL S. I. D.

.....

D. N. I. I. . DEPARTAMENTO Nº 3	CIUDAD	DIA	MES	AÑO

Habiéndose tomado nota, se remite al Sr. Director de Investigaciones de la Jefatura de Policía de .....

EL JEFE DEL DEPTO. Nº 3

.....

DIRECCION DE INVESTIGACIONES	CIUDAD	DIA	MES	AÑO

Habiéndose tomado nota, se eleva al Sr. Delegado del S.I.D., para su consideración.

EL DIRECTOR DE INVESTIGACIONES

.....

DELEGACION DEL S. I. D.	CIUDAD FLORIDA	DIA 08	MES FEB	AÑO 1980

A X	Expídase constancia — Art. 2º.
B	Expídase constancia — Art. 4º y remitir oficio a la repartición para la cual fue solicitada — Vuelva al S.I.D. con dos copias.
C	No se le expide constancia — Art. 6º y se remite oficio a la repartición para la cual fue solicitada. — Vuelva al S.I.D. con dos copias.

Cnel Sergio Sosa
SERGIO E. SOSA

JEFATURA POLICIA FLORIDA — SECRETARIA GENERAL

N.º ENTRADA: 63 HORA: 12.00

RECIBIDO HOY: 8/2/80

RUBRICA: .....

2173

S.I.D.
J.P.M. O y M F.05342

Fórm. 670 A

152852

JUNTA DE COMANDANTES
EN JEFE
SERVICIO DE INFORMACION DE DEFENSA

DEPARTAMENTO	DIA	MES	AÑO
FLORIDA.-	22	01	1980

Nº 01/1995.-

- SOLICITUD DE CONSTANCIA DE HABILITACION PARA CARGOS PUBLICOS -

TITULAR	APELLIDO PATERNO: GUTIERREZ	APELLIDO MATERNO: AGUIRRE
	PRIMER NOMBRE: Leoncio	SEGUNDO NOMBRE: ———
PADRE	PRIMER NOMBRE: Leoncio	SEGUNDO NOMBRE: ———
MADRE	PRIMER NOMBRE: Elida	SEGUNDO NOMBRE: ———

FECHA Y LUGAR DE NACIMIENTO	DIA	MES	AÑO	PAIS	LOCALIDAD o PROVINCIA	NACIONALIDAD Y ESTADO CIVIL
	14	08	1958	Uruguay	Florida	Oriental-casado.-

1	OCUPACION	Ultimos 10 años empleado en Frigorífico Granja Florida.-
2	DOMICILIO	Ultimos 10 años calle Independencia Nro. 893 - Ciudad.-

		SERIE	NUMERO			
3	CREDENCIAL CIVICA	Q.A.A	35.501	Dpto. Florida.-	BOC. de IDENT.	46.707 de Florida.

PARA SER PRESENTADO ANTE LAS AUTORIDADES DE A.F.E.-
OBJETO DE LA TRAMITACION ASPIRANTE A INGRESO.-

1 - Consignar con precisión, lugar de trabajo o estudios los 10 últimos años.
2 - Consignar con precisión cada domicilio en los últimos 10 años.
3 - Consignar si ha tenido traslados y números anteriores.

FIRMA DEL SOLICITANTE

COMISARIA SECCIONAL 1ra. Se eleva a la Dirección de Investigaciones, careciéndo de antecedentes.-
Dilg.Nro. 14.-
DES: Elsa Estela CENTENA IRIGARAY, or, cas, 41 años, dom: Ituzaingó Nro. 609.-
DES: Laudemar Antonio VIÑA SANCHEZ, or, cas, 30 años, dom: José E. Rodó Nro. 231 A.4.

LOCALIDAD: Florida.- FECHA: 22.1.80.-
GIH.-

LEOPOLDO N. DECIA

DIRECCION DE INVESTIGACIONES

CIUDAD	DIA	MES	AÑO
FLORIDA.----------	6	2	980

Se hace constar que el titular de la presente solicitud registra las anotaciones, en el fichero de esta Dirección, que se adjuntan en el Numerado Simple Nº NO REGISTRA.-
Dpto.Ing.No.2, sin anotaciones

EL DIRECTOR DE INVESTIGACIONES

DIRECCION DE INVESTIGACIONES
Número de entrada 34
Fecha 23-1-80-

cad.-

D. N. I. I. . DEPARTAMENTO Nº 3

CIUDAD	DIA	MES	AÑO
	16	JUN.	1980

152853

Se hace constar que el solicitante registra en el fichero de esta Dirección, las anotaciones que se adjuntan en Numerado Simple Nº .....

EL JEFE DEL DEPARTAMENTO Nº 3

POR EL JEFE DEL DEPARTAMENTO N.o 3
y por su orden 2173

Benito GONZALEZ BONILLA
SUB - COMISARIO

S. I. D.	.....	CIUDAD	DIA	MES	AÑO

Se hace constar que el solicitante registra en el fichero de este Servicio las anotaciones que se adjuntan en Numerado Simple Nº .....

EL JEFE DEL S. I. D.

.....

D. N. I. I. - DEPARTAMENTO Nº 3	CIUDAD	DIA	MES	AÑO

Habiéndose tomado nota, se remite al Sr. Director de Investigaciones de la Jefatura de Policía de .....

EL JEFE DEL DEPTO. Nº 3

.....

DIRECCION DE INVESTIGACIONES	CIUDAD	DIA	MES	AÑO

Habiéndose tomado nota, se eleva al Sr. Delegado del S.I.D., para su consideración.

EL DIRECTOR DE INVESTIGACIONES

.....

DELEGACION DEL S. I. D.	CIUDAD	DIA	MES	AÑO
	FLORIDA	08	02	1980

A	X	Expídase constancia — Art. 2º.
B		Expídase constancia — Art. 4º y remitir oficio a la repartición para la cual fue solicitada — Vuelva al S.I.D. con dos copias.
C		No se le expide constancia — Art. 6º y se remite oficio a la repartición para la cual fue solicitada. — Vuelva al S.I.D. con dos copias.

SERGIO E. SOSA

JEFATURA POLICIA — SECRETARIA GENERAL
FLORIDA

Nº ENTRADA: 66 HORA: 1200

RECIBIDO HOY: 8/2/80

RUBRICA:

2173

S.I.D.
I.P.M. O y M F.05342

Fórm. 670 A

12853

JUNTA DE COMANDANTES
EN JEFE
SERVICIO DE INFORMACION DE DEFENSA

DEPARTAMENTO	DIA	MES	AÑO
FLORIDA.-	23	01	1980

Nº 01/1896.-

- SOLICITUD DE CONSTANCIA DE HABILITACION PARA CARGOS PUBLICOS -

TITULAR	APELLIDO PATERNO: MALDONADO	APELLIDO MATERNO: CUELLO
	PRIMER NOMBRE: Maximo	SEGUNDO NOMBRE: Elejo
PADRE	PRIMER NOMBRE: Maximo	SEGUNDO NOMBRE: Adrian
MADRE	PRIMER NOMBRE: Ernestina	SEGUNDO NOMBRE: Petrona

FECHA Y LUGAR DE NACIMIENTO	DIA	MES	AÑO	PAIS	LOCALIDAD o PROVINCIA	NACIONALIDAD Y ESTADO CIVIL
	6	5	1948	Uruguay	Florida	Oriental-soltero

1	OCUPACION	Ultimos 10 años Jornalero.-
2	DOMICILIO	Ultimos 10 años calle Juan Fco. Larrobla Nro. 267 Florida.-

CREDENCIAL CIVICA	SERIE	NUMERO		DOC. de IDENT.
	Q.A.A	27.320	Dpto. Florida.-	22.892 de Florida.

PARA SER PRESENTADO ANTE LAS AUTORIDADES DE O.S.E.-
OBJETO DE LA TRAMITACION ASPIRANTE A INGRESO.-

1 Consignar con precisión, lugar de trabajo o estudios los 10 últimos años.
2 Consignar con precisión cada domicilio en los últimos 10 años.
3 Consignar si ha tenido traslados y números anteriores.

FIRMA DEL SOLICITANTE

COMISARIA SECCIONAL 1ra. Se eleva a la Dirección de Investigaciones, carece de antecedentes.-
Dilg. Nro. 151.-
RES: Gilberto MERCADAL, or, cas, 58 años, dom: J.A. Lavalleja Nro. 217.-
RES: Walter Mario GUICHON TRUCIDO, or, sol, 33 años, dom: Batlle s/n casi Freire.-

LOCALIDAD: Florida.- FECHA: 23.1.80.-
GIH.-

LEOPOLDO N. DELLA
COMISARIO

DIRECCION DE INVESTIGACIONES

CIUDAD: FLORIDA | DIA: 26 | MES: 2 | AÑO: 980

JEFATURA DE POLICIA DIRECCION DE INVESTIGACIONES FLORIDA

Se hace constar que el titular de la presente solicitud registra las anotaciones, en el fichero de esta Dirección, que se adjuntan en el Numerado Simple Nº NO REGISTRA.-
Bn. Ing. Nº 2, sin anotaciones.-

EL DIRECTOR DE INVESTIGACIONES
ALFREDO ROSSINI
OFICIAL AYUDANTE

DIRECCION DE INVESTIGACIONES
Número de entrada 43
Fecha 25-1-80-

cad.-

D. N. I. I. - DEPARTAMENTO Nº 3

CIUDAD: 16 | DIA: JUN | MES: 1980 | AÑO

SIN ANOTACIONES

Se hace constar que el solicitante registra en el fichero de esta Dirección, las anotaciones que se adjuntan en Numerado Simple Nº .....

EL JEFE DEL DEPARTAMENTO Nº 3 2854

2173

SUB-COMISARIO

S. I. D.	.....	CIUDAD	DIA	MES	AÑO

Se hace constar que el solicitante registra en el fichero de este Servicio las anotaciones que se adjuntan en Numerado Simple Nº .....

EL JEFE DEL S. I. D.

.....

D. N. I. I. - DEPARTAMENTO Nº 3	CIUDAD	DIA	MES	AÑO

Habiéndose tomado nota, se remite al Sr. Director de Investigaciones de la Jefatura de Policía de .....

EL JEFE DEL DEPTO. Nº 3

.....

DIRECCION DE INVESTIGACIONES	CIUDAD	DIA	MES	AÑO

Habiéndose tomado nota, se eleva al Sr. Delegado del S.I.D., para su consideración.

EL DIRECTOR DE INVESTIGACIONES

.....

DELEGACION DEL S. I. D.	CIUDAD	DIA	MES	AÑO
	FLORIDA	9	FEB	1980

A	X	Expídase constancia — Art. 2º. SERGIO E. SOSA
B		Expídase constancia — Art. 4º y remitir oficio a la repartición para la cual fue solicitada — Vuelva al S.I.D. con dos copias.
C		No se le expide constancia — Art. 6º y se remite oficio a la repartición para la cual fue solicitada. — Vuelva al S.I.D. con dos copias.

JEFATURA POLICIA
FLORIDA

SECRETARIA GENERAL

N.º ENTRADA: 84 HORA: 12,30

RECIBIDO HOY: 3/3/80

FIRMA:

2173

S.I.D.
J.P.M. O y M F.05342

Fórm. 670 A

152854

JUNTA DE COMANDANTES
EN JEFE
SERVICIO DE INFORMACION DE DEFENSA

DEPARTAMENTO	DIA	MES	AÑO
Florida,	24	1	1980

Nº 01/1897

- SOLICITUD DE CONSTANCIA DE HABILITACION PARA CARGOS PUBLICOS -

TITULAR	APELLIDO PATERNO: MUSTO	APELLIDO MATERNO: DOBRA
	PRIMER NOMBRE: Nelson	SEGUNDO NOMBRE: Fidel
PADRE	PRIMER NOMBRE: Fidel	SEGUNDO NOMBRE:
MADRE	PRIMER NOMBRE: Milda	SEGUNDO NOMBRE: Edelma

FECHA Y LUGAR DE NACIMIENTO	DIA	MES	AÑO	PAIS	LOCALIDAD o PROVINCIA	NACIONALIDAD Y ESTADO CIVIL
	8	8	1946	Uruguay	Florida	Oriental casado

1	OCUPACION	De 1969 a 1972 estudiante de notariado.-De 1972 a 1974, empleado en Educación Secundaria.-De 1975 a la fecha, empleado en el Juzgado Letrado Departamental.-De 1972 a la fecha Escribano.-
2	DOMICILIO	Ultimos 10 años, calle Joaquin Suarez Nro. 479 - Florida.-

3	CREDENCIAL CIVICA	SERIE	NUMERO		DOC. de IDENT.
		Q. A. A.	26.011	Florida	19.514 Florida

JEFATURA DE POLICIA FLORIDA 1ª Sección

PARA SER PRESENTADO ANTE LAS AUTORIDADES DE Ministerio de Justicia.-
OBJETO DE LA TRAMITACION Regularizar su situación ante el Ente.-

1 - Consignar con precisión, lugar de trabajo o estudios los 10 últimos años.
2 - Consignar con precisión, cada domicilio en los últimos 10 años.
3 - Consignar si ha tenido traslados y números anteriores.

Nelson Fidel Musto Dobra
FIRMA DEL SOLICITANTE

COMISARIA SECCIONAL 1ra. DILIG. Nro. 16.

Se eleva a la Dirección de Investigaciones, careciéndo de antecedentes.

TEST: Reina Alba UBALDE CARDOZO, ort, div, 41 años, dom. B. Brum Nro. 480.-
TEST: Justo Orlando BENTANCOR PERAZA, ort, cas, 57 años, dom. Rodó Nro. 385.-

LOCALIDAD: Florida FECHA: 24-1-1980

-jc-

LEOPOLDO N. DECIA
COMISARIO

DIRECCION DE INVESTIGACIONES

CIUDAD	DIA	MES	AÑO
FLORIDA	26	2	980

JEFATURA DE POLICIA FLORIDA DIRECCION DE INVESTIGACIONES

Cad.-

Se hace constar que el titular de la presente solicitud registra las anotaciones, en el fichero de esta Dirección, que se adjuntan en el Numerado Simple Nº NO REGISTRA.-
En.Ing.Nº2, sin anotaciones.-

EL DIRECTOR DE INVESTIGACIONES

ALFREDO ROSSINI
OFICIAL AYUDANTE

DIRECCION DE INVESTIGACIONES
Número de entrada 42
Fecha 25-1-80-

D. N. I. I. - DEPARTAMENTO Nº 3 152855

CIUDAD	DIA	MES	AÑO
	1	JUL	1980

Dirección Nacional de Identificación Civil - Sec. Coordinación Público - DEPARTAMENTO Nº 3

Se hace constar que el solicitante registra en el fichero de esta Dirección, las anotaciones que se adjuntan en Numerado Simple Nº .....

EL JEFE DEL DEPARTAMENTO Nº 3

JEFE DEL DEPARTAMENTO N.o 3
'2173'
Benito GONZALEZ PEREIRA
SUB

S. I. D.	.....	CIUDAD	DIA	MES	AÑO

Se hace constar que el solicitante registra en el fichero de este Servicio las anotaciones que se adjuntan en Numerado Simple Nº .....

EL JEFE DEL S. I. D.

.....

D. N. I. I. . DEPARTAMENTO Nº 3	CIUDAD	DIA	MES	AÑO

Habiéndose tomado nota, se remite al Sr. Director de Investigaciones de la Jefatura de Policía de. .....

EL JEFE DEL DEPTO. Nº 3

.....

DIRECCION DE INVESTIGACIONES	CIUDAD	DIA	MES	AÑO

Habiéndose tomado nota, se eleva al Sr. Delegado del S.I.D., para su consideración.

EL DIRECTOR DE INVESTIGACIONES

.....

DELEGACION DEL S. I. D.	CIUDAD FLORIDA,	DIA 29	MES FEB.	AÑO 198

A	X	Expídase constancia — Art. 2º.

SERGIO E. SOSA

B		Expídase constancia — Art. 4º y remitir oficio a la repartición para la cual fue solicitada — Vuelva al S.I.D. con dos copias.

C		No se le expide constancia — Art. 6º y se remite oficio a la repartición para la cual fue solicitada. — Vuelva al S.I.D. con dos copias.

JEFATURA POLICIA — SECRETARIA GENERAL
FLORIDA

N.º ENTRADA: 95 HORA: 1235

RECIBIDO HOY: 3/2/88

RUBRICA:

S.I.D.
I.P.M. O y M F.05342

2173
Fórm.. 670 A

JUNTA DE COMANDANTES
EN JEFE
SERVICIO DE INFORMACION DE DEFENSA

DEPARTAMENTO	DIA	MES	AÑO
FLORIDA.-	25	1	1980

Nº 01/1898.-

- SOLICITUD DE CONSTANCIA DE HABILITACION PARA CARGOS PUBLICOS -

TITULAR	APELLIDO PATERNO: IBARRA	APELLIDO MATERNO: CARABALLO
	PRIMER NOMBRE: Washington	SEGUNDO NOMBRE: Omar
PADRE	PRIMER NOMBRE: Diego	SEGUNDO NOMBRE: Ramón
MADRE	PRIMER NOMBRE: Galdys	SEGUNDO NOMBRE: Maria

FECHA Y LUGAR DE NACIMIENTO	DIA	MES	AÑO	PAIS	LOCALIDAD o PROVINCIA	NACIONALIDAD Y ESTADO CIVIL
	11	08	1960	Uruguay	Florida	Oriental-soltero

1	OCUPACION	De 1969 a 1973 Estudiante en Florida.- De 1973 a la fecha Jornalero en Florida.-
2	DOMICILIO	Ultimos 10 años, calle Luis A. de Herrera Nro. 884.-

CREDENCIAL CIVICA	SERIE	NUMERO		DOC. de IDENT.
	Q.A.A	35.446	Dpto.Florida	2.532.153-0 Nacional

PARA SER PRESENTADO ANTE LAS AUTORIDADES DE JEFATURA DE POLICIA DE FLORIDA.-
OBJETO DE LA TRAMITACION ASPIRANTE A INGRESO.-

JEFATURA DE POLICIA DE FLORIDA
COMISARIA 1ª Sección

1º - Consignar con precisión, lugar de trabajo o estudios los 10 últimos años.
2 - Consignar con precisión cada domicilio en los últimos 10 años.
3 - Consignar si ha tenido traslados y números anteriores.

Washington O Ibarra
FIRMA DEL SOLICITANTE

COMISARIA SECCIONAL 1ra.- Se eleva a la Dirección de Investigaciones., careciéndo de antecedentes.-
Mlg.Nro. 17.-
'ES: Luis Alberto MATTOS GOMEZ, or, sol, 70 años, dom: Herrera Nro. 892.-
'ES: Pilar AGUIAR (H.N), or, sol, 64 años, dom: Herrera Nro. 892.-

LOCALIDAD: Florida.- FECHA: 25.1.80.-

[illegible]
LEOPOLDO N. DECIA
COMISARIO

DIRECCION DE INVESTIGACIONES

CIUDAD	DIA	MES	AÑO
FLORIDA,----------	26	2	980

JEFATURA DE POLICIA DE FLORIDA
DIRECCION DE INVESTIGACIONES

Se hace constar que el titular de la presente solicitud registra las anotaciones, en el fichero de esta Dirección, que se adjuntan en el Numerado Simple Nº NO REGISTRA.-
Bn. Ing. Nº 2, sin anotaciones.-

EL DIRECTOR DE INVESTIGACIONES
ALFREDO ROSSINI
OFICIAL AYUDANTE

DIRECCION DE INVESTIGACIONES
Número de entrada 49
Fecha 30/5/80

cad.-

D. N. I. I. - DEPARTAMENTO Nº 3	152856

CIUDAD	DIA	MES	AÑO
	[illegible]	[illegible]	80

SIN ANOTACIONES

EL JEFE DEL DEPARTAMENTO Nº 3

Se hace constar que el solicitante registra en el fichero de esta Dirección, las anotaciones que se adjuntan en Numerado Simple Nº .....

[illegible] DEPARTAMENTO N.o 3
2173
Benito GONZALEZ

S. I. D.	.....	CIUDAD	DIA	MES	AÑO

Se hace constar que el solicitante registra en el fichero de este Servicio las anotaciones que se adjuntan en Numerado Simple Nº .....

EL JEFE DEL S. I. D.

.....

D. N. I. I. . DEPARTAMENTO Nº 3		CIUDAD	DIA	MES	AÑO

Habiéndose tomado nota, se remite al Sr. Director de Investigaciones de la Jefatura de Policía de .....

EL JEFE DEL DEPTO. Nº 3

.....

DIRECCION DE INVESTIGACIONES		CIUDAD	DIA	MES	AÑO

Habiéndose tomado nota, se eleva al Sr. Delegado del S.I.D., para su consideración.

EL DIRECTOR DE INVESTIGACIONES

.....

DELEGACION DEL S. I. D.		CIUDAD FLORIDA	DIA 29	MES FEB.	AÑO 1980

A X	Expídase constancia — Art. 2º.
B	Expídase constancia — Art. 4º y remitir oficio a la repartición para la cual fue solicitada — Vuelva al S.I.D. con dos copias.
C	No se le expide constancia — Art. 6º y se remite oficio a la repartición para la cual fue solicitada. — Vuelva al S.I.D. con dos copias.

SERGIO E. SOSA

JEFATURA POLICIA
FLORIDA

SECRETARIA GENERAL

N.º ENTRADA: 96 HORA: 1230

RECIBIDO HOY: 3/3/80

RUBRICA:

2173

S.I.D.
J.P.M. O y M F.05342

Fórm.. 670 A

JUNTA DE COMANDANTES
EN JEFE
SERVICIO DE INFORMACION DE DEFENSA

DEPARTAMENTO	DIA	MES	AÑO
FLORIDA.-	28	01	1980

Nº 01/1899.-

- SOLICITUD DE CONSTANCIA DE HABILITACION PARA CARGOS PUBLICOS -

TITULAR	APELLIDO PATERNO: ACEVEDO	APELLIDO MATERNO: CUELLO
	PRIMER NOMBRE: Jorge	SEGUNDO NOMBRE: Cono
PADRE	PRIMER NOMBRE: Rene	SEGUNDO NOMBRE: Francisco
MADRE	PRIMER NOMBRE: Sonia	SEGUNDO NOMBRE: Isabel

FECHA Y LUGAR DE NACIMIENTO	DIA	MES	AÑO	PAIS	LOCALIDAD o PROVINCIA	NACIONALIDAD Y ESTADO CIVIL
	14	02	1962	Uruguay	Florida	Oriental-soltero

1	OCUPACION	De 1970 a 1979 Estudiante en Florida.- De 1979 a la fecha realiga trabajos como electricista en Florida.-
2	DOMICILIO	Ultimos 10 años calle Baltazar Brum Nro. 481.Florida.-

CREDENCIAL CIVICA	SERIE	NUMERO		DOC. de IDENT.
	Q.A.A	35.464	Dpto. Florida.-	42.849 Florida.-

PARA SER PRESENTADO ANTE LAS AUTORIDADES DE MINISTERIO DE AGRICULTURA Y PESCA.-
OBJETO DE LA TRAMITACION ASPIRANTE A INGRESO.-

1.- Consignar con precisión, lugar de trabajo o estudios los 10 últimos años.
2.- Consignar con precisión cada domicilio en los últimos 10 años.
3.- Consignar si ha tenido traslados y números anteriores.

FIRMA DEL SOLICITANTE

COMISARIA SECCIONAL 1ra — Se eleva a la Dirección de Investigaciones, careciendo de antecedentes Dilg.Nro. 18.-
TES: Luisa GARAZA MORTIRA, or, cas, 62 años, dom: Baltazar Brum Nro. 477.-
TES: Justo FOURQUERE BRACCO, or, sol, 59 años, dom: Rincón esq. Lavalleja.-

LOCALIDAD: Florida.- GIH.-
FECHA: 28.1.80.-

LEOPOLDO N. DECIA
COMISARIO

DIRECCION DE INVESTIGACIONES — CIUDAD: FLORIDA.---------- DIA: 26 MES: 2 AÑO: 980

Se hace constar que el titular de la presente solicitud registra las anotaciones, en el fichero de esta Dirección, que se adjuntan en el Numerado Simple Nº NO REGISTRA.-
En. Ing. Nº2, sin anotaciones.-

EL DIRECTOR DE INVESTIGACIONES
ALFREDO ROSSINI
OFICIAL AYUDANTE

DIRECCION DE INVESTIGACIONES
Número de entrada 47
Fecha 30-1-80-

cad.-

D. N. I. I. . DEPARTAMENTO Nº 3 — CIUDAD: — DIA: — MES: 80 — AÑO:

132857

SIN ANOTACIONES

Se hace constar que el solicitante registra en el fichero de esta Dirección, las anotaciones que se adjuntan en Numerado Simple Nº .....

EL JEFE DEL DEPARTAMENTO Nº 3

POR EL JEFE DEL DEPARTAMENTO N.o 3
Y POR SU ORDEN
12173
Benito GONZALEZ GONILLA
SUB - COMISARIO

S. I. D.	.....	CIUDAD	DIA	MES	AÑO

Se hace constar que el solicitante registra en el fichero de este Servicio las anotaciones que se adjuntan en Numerado Simple Nº .....

EL JEFE DEL S. I. D.

.....

D. N. I. I. . DEPARTAMENTO Nº 3	CIUDAD	DIA	MES	AÑO

Habiéndose tomado nota, se remite al Sr. Director de Investigaciones de la Jefatura de Policía de .....

EL JEFE DEL DEPTO. Nº 3

.....

DIRECCION DE INVESTIGACIONES	CIUDAD	DIA	MES	AÑO

Habiéndose tomado nota, se eleva al Sr. Delegado del S.I.D., para su consideración.

EL DIRECTOR DE INVESTIGACIONES

.....

DELEGACION DEL S. I. D.	CIUDAD	DIA	MES	AÑO
	FLORIDA	29	FEB.	1980

A	X	Expídase constancia — Art. 2º.
B		Expídase constancia — Art. 4º y remitir oficio a la repartición para la cual fue solicitada — Vuelva al S.I.D. con dos copias.
C		No se le expide constancia — Art. 6º y se remite oficio a la repartición para la cual fue solicitada. — Vuelva al S.I.D. con dos copias.

Sergio E. Sosa

SERGIO E. SOSA

JEFATURA POLICIA — SECRETARIA GENERAL
FLORIDA

N.º ENTRADA: 97 HORA: 12.30

RECIBIDO HOY: 3/3/80

RUBRICA:

2173

S.I.D.
I.P.M. O y M F.05342

152857

Fórm. 670 A

JUNTA DE COMANDANTES
EN JEFE
SERVICIO DE INFORMACION DE DEFENSA

DEPARTAMENTO	DIA	MES	AÑO
FLORIDA.-	28	01	1980.

Nº 01/1900.-

- SOLICITUD DE CONSTANCIA DE HABILITACION PARA CARGOS PUBLICOS -

TITULAR	APELLIDO PATERNO: VIVA	APELLIDO MATERNO: SOCA
	PRIMER NOMBRE: Vicente	SEGUNDO NOMBRE: William
PADRE	PRIMER NOMBRE: José	SEGUNDO NOMBRE: Norberto
MADRE	PRIMER NOMBRE: Mary	SEGUNDO NOMBRE: Estrella

FECHA Y LUGAR DE NACIMIENTO	DIA	MES	AÑO	PAIS	LOCALIDAD o PROVINCIA	NACIONALIDAD Y ESTADO CIVIL
	17	10	1961	Uruguay	Florida	Oriental-soltero

1	OCUPACION	Ultimos 10 años estudiante.-
2	DOMICILIO	De 1970 a 1971 calles Ursino Barreiro casi, Baltazar Brum.- De 1971 a la fecha calle Baltazar Brum Nro. 857.-

	SERIE	NUMERO		DOC. de IDENT.
3 CREDENCIAL CIVICA	Q.A.A	35.390	Dpto. Florida.-	53.434 de Florida

PARA SER PRESENTADO ANTE LAS AUTORIDADES DE A.F.E.-
OBJETO DE LA TRAMITACION ASPIRANTE A INGRESO.-

JEFATURA DE POLICIA 2ª x FLORIDA COMISARIA 1ª Sección

Consignar con precisión, lugar de trabajo o estudios los 10 últimos años.
Consignar con precisión cada domicilio en los últimos 10 años.
Consignar si ha tenido traslados y números anteriores.

FIRMA DEL SOLICITANTE

COMISARIA SECCIONAL 1ra. Se eleva a la Dirección de Investigaciones careciendo de antecedentes.-
Dilg. Nro. 19.-
TES: Micaela DIAZ PEREIRA, or, cas, 76 años, dom: A. Gallinal Nro. 322.-
TES: Melerio Alfredo SENA PEREZ, or, cas, 75 años, dom: A. Gallinal Nro. 322.-

LOCALIDAD: Florida.- FECHA: 28.1.1980.-
GIH.-

LEOPOLDO N. DECIA
COMISARIO

DIRECCION DE INVESTIGACIONES — CIUDAD: FLORIDA.---------- DIA: 26 MES: 2 AÑO: 980

JEFATURA DE POLICIA 2ª x FLORIDA DIRECCION DE INVESTIGACIONES

Se hace constar que el titular de la presente solicitud registra las anotaciones, en el fichero de esta Dirección, que se adjuntan en el Numerado Simple Nº NO REGISTRA.-
Bn. Ing. Nº2, sin anotaciones.-
cad.-

EL DIRECTOR DE INVESTIGACIONES
ALFREDO ROSSINI
OFICIAL AYUDANTE

DIRECCION DE INVESTIGACIONES
Número de entrada 48
Fecha 30-1-80-

D. N. I. I. - DEPARTAMENTO Nº 3 — 152858 — CIUDAD — DIA 16 MES JUN. AÑO 1980

Se hace constar que el solicitante registra en el fichero de esta Dirección, las anotaciones que se adjuntan en Numerado Simple Nº .....

EL JEFE DEL DEPARTAMENTO Nº 3

POR EL JEFE DEPARTAMENTO N.o 3
12173
Pedro GONZALEZ BONILLA
SUB - COMISARIO

S. I. D.	.....	CIUDAD	DIA	MES	AÑO

Se hace constar que el solicitante registra en el fichero de este Servicio las anotaciones que se adjuntan en Numerado Simple Nº .....

EL JEFE DEL S. I. D.

.....

D. N. I. I. . DEPARTAMENTO Nº 3	CIUDAD	DIA	MES	AÑO

Habiéndose tomado nota, se remite al Sr. Director de Investigaciones de la Jefatura de Policía de .....

EL JEFE DEL DEPTO. Nº 3

.....

DIRECCION DE INVESTIGACIONES	CIUDAD	DIA	MES	AÑO

Habiéndose tomado nota, se eleva al Sr. Delegado del S.I.D., para su consideración.

EL DIRECTOR DE INVESTIGACIONES

.....

DELEGACION DEL S. I. D.	CIUDAD FLORIDA.	DIA 29	MES FEB.	AÑO 80

A	X	Expídase constancia — Art. 2º.
B		Expídase constancia — Art. 4º y remitir oficio a la repartición para la cual fue solicitada — Vuelva al S.I.D. con dos copias.
C		No se le expide constancia — Art. 6º y se remite oficio a la repartición para la cual fue solicitada. — Vuelva al S.I.D. con dos copias.

SERGIO E. SOSA

JEFATURA POLICIA
FLORIDA

SECRETARIA GENERAL

N.º ENTRADA: 98 HORA: 12.30

RECIBIDO HOY: 3/3/80

RUBRICA:

S.I.D.
J.P.M. O y M F.05342

102858

2173
Fórm.. 670 A

JUNTA DE COMANDANTES
EN JEFE
SERVICIO DE INFORMACION DE DEFENSA

DEPARTAMENTO	DIA	MES	AÑO
FLORIDA.-	31	01	1980

Nº 01/1902.

- SOLICITUD DE CONSTANCIA DE HABILITACION PARA CARGOS PUBLICOS -

TITULAR	APELLIDO PATERNO: MARTINEZ	APELLIDO MATERNO: SOSA
	PRIMER NOMBRE: Gustavo	SEGUNDO NOMBRE: Abelardo
PADRE	PRIMER NOMBRE: Santos	SEGUNDO NOMBRE: Luis
MADRE	PRIMER NOMBRE: María	SEGUNDO NOMBRE: Angélica

FECHA Y LUGAR DE NACIMIENTO	DIA	MES	AÑO	PAIS	LOCALIDAD o PROVINCIA	NACIONALIDAD Y ESTADO CIVIL
	30	12	1961	Uruguay	Florida	Oriental-soltero

1 OCUPACION

De 1970 a 1977 Estudiante en Florida.-
De 1977 a la fecha Jornalero en Florida.-

2 DOMICILIO

De 1970 a 1973 localidad de Reboledo(Ofna.Sec.Policial del Dpto.).-
De 1974 a 1977 calle Gral.Rivera Nro. 736 Florida.-
De 1977 a la fecha calle 18 de Julio s/n, entre Ferrer y Rincón- Fda.

3 CREDENCIAL CIVICA

SERIE	NUMERO		DOC. de IDENT.
O.A.A	35.136	Dpto.Florida.-	56.767 de Florida.-

JEFATURA DE POLICIA × FLORIDA × COMISARIA 1ª Sección

PARA SER PRESENTADO ANTE LAS AUTORIDADES DE A.F.E.-
OBJETO DE LA TRAMITACION ASPIRANTE A INGRESO.-

1 - Consignar con precisión, lugar de trabajo o estudios los 10 últimos años.
2 - Consignar con precisión cada domicilio en los últimos 10 años.
3 - Consignar si ha tenido traslados y números anteriores.

Gustavo A. Martínez
FIRMA DEL SOLICITANTE

COMISARIA SECCIONAL 1ra. Se eleva a la Dirección de Investigaciones. , careciéndo de antecedentes.-
Dilg.Nro. 21.-
TES: Jorge Luis SANTANA CAETANO, or, cas, de 24 años, dom: 18 de Julio Nro. 825.-
TES: Francisco Rogelio CESPEDES MUNIZ, or, sol, de 42 años, dom: Ferrer Nro. 475.-

LOCALIDAD: Florida.- FECHA: 31.1.80.-
GIH.-

LEOPOLDO N. DECIA
COMISARIO

DIRECCION DE INVESTIGACIONES

CIUDAD	DIA	MES	AÑO
FLORIDA,----------	25	2	980

JEFATURA DE POLICIA × FLORIDA × DIRECCION DE INVESTIGACIONES
cad.-

Se hace constar que el titular de la presente solicitud registra las anotaciones, en el fichero de esta Dirección, que se adjuntan en el Numerado Simple Nº NO REGISTRA.-
Dn.Ing.Nº2, sin anotaciones.-

EL DIRECTOR DE INVESTIGACIONES
ALFREDO ROSSINI
OFICIAL AYUDANTE

DIRECCION DE INVESTIGACIONES
Número de entrada 62.-
Fecha 8/2/980.-
AD.-

D. N. I. I. - DEPARTAMENTO Nº 3

CIUDAD	DIA	MES	AÑO
	16	JUN.	1980

152859

SIN ANOTACIONES

Dirección Nacional de Información e Identificación - Sec. Cons. Hab. C. Públicos

Se hace constar que el solicitante registra en el fichero de esta Dirección, las anotaciones que se adjuntan en Numerado Simple Nº .....

EL JEFE DEL DEPARTAMENTO Nº 3

POR EL JEFE DEL DEPARTAMENTO N.o 3
Y [illegible]

2173

Carlos GONZALEZ BONILLA
SUB - COMISARIO

S. I. D.	.....	CIUDAD	DIA	MES	AÑO

Se hace constar que el solicitante registra en el fichero de este Servicio las anotaciones que se adjuntan en Numerado Simple Nº .....

EL JEFE DEL S. I. D.

.....

D. N. I. I. . DEPARTAMENTO Nº 3	CIUDAD	DIA	MES	AÑO

Habiéndose tomado nota, se remite al Sr. Director de Investigaciones de la Jefatura de Policía de .....

EL JEFE DEL DEPTO. Nº 3

.....

DIRECCION DE INVESTIGACIONES	CIUDAD	DIA	MES	AÑO

Habiéndose tomado nota, se eleva al Sr. Delegado del S.I.D., para su consideración.

EL DIRECTOR DE INVESTIGACIONES,

.....

DELEGACION DEL S. I. D.	CIUDAD	DIA	MES	AÑO
	FLORIDA	26	FEB	1980

A	K	Expídase constancia — Art. 2º.

Luis Sergio Sosa
SERGIO E. SOSA

B		Expídase constancia — Art. 4º y remitir oficio a la repartición para la cual fue solicitada — Vuelva al S.I.D. con dos copias.

C		No se le expide constancia — Art. 6º y se remite oficio a la repartición para la cual fue solicitada. — Vuelva al S.I.D. con dos copias.

JEFATURA POLICIA
FLORIDA

SECRETARIA GENERAL

N.º ENTRADA: 80 HORA: 9.20

RECIBIDO HOY: 26/2/80

RUBRICA:

S.I.D.
J.P.M. O y M F.05342

152859

2173
Fórm.. 670 A

JUNTA DE COMANDANTES
EN JEFE
SERVICIO DE INFORMACION DE DEFENSA

DEPARTAMENTO	DIA	MES	AÑO
FLORIDA.-	08	02	1980

Nº 01/1904.-

- SOLICITUD DE CONSTANCIA DE HABILITACION PARA CARGOS PUBLICOS -

TITULAR	APELLIDO PATERNO: ALVAREZ	APELLIDO MATERNO: AYMASSORHO
	PRIMER NOMBRE: Richard	SEGUNDO NOMBRE: Alberto
PADRE	PRIMER NOMBRE: Luis	SEGUNDO NOMBRE: Alberto (Fallecido)
MADRE	PRIMER NOMBRE: Teresita	SEGUNDO NOMBRE: Mabel

FECHA Y LUGAR DE NACIMIENTO	DIA	MES	AÑO	PAIS	LOCALIDAD o PROVINCIA	NACIONALIDAD Y ESTADO CIVIL
	05	02	1962	Uruguay	Florida	Oriental-soltero.

1	**OCUPACION**	De 1970 a 1974 Estudiante.- De 1974 a 1978 peón rural de Pedro GOIL en Polanco del Y.(10ma.Sec). De 1978 a la fecha empleado en Frigorífico Granja Florida.-
2	**DOMICILIO**	Ultimos 10 años, calle Alejandro Gallinal s/n casi Cardellac.-

3	IDENTIFICACION CIVICA	SERIE	NUMERO		DOC. de IDENT.
		Q.A.A	34.692	Dpto. Florida.-	56.469 de Florida.-

PARA SER PRESENTADO ANTE LAS AUTORIDADES DE DIRECCION NACIONAL DE BOMBEROS.-
OBJETO DE LA TRAMITACION ASPIRANTE A INGRESO.-

COMISARIA 1ª Sección

1 - Consignar con precisión, lugar de trabajo o estudios los 10 últimos años.
2 - Consignar con precisión cada domicilio en los últimos 10 años.
3 - Consignar si ha tenido traslados y números anteriores.

Richard A. Alvarez
FIRMA DEL SOLICITANTE

COMISARIA SECCIONAL 1ra. — Se eleva a la Dirección de Investigaciones, careciéndo de antecedentes.-
Hlg. Nro. 23.-
ES: Oscar Anibal GONZALEZ BONILLO, or, sol, de 22 años, dom: A. Gallinal Nro. 202.-
ES: Hugo Nelson ALANIS GADEA, or, cas, 44 años, dom: Pública s/n.-

COMISARIA

LOCALIDAD: Florida.- FECHA: 8.2.80.-

GIH.-

LUIS ALBERTO BATTOS.-
Comisario Encargado.-

DIRECCION DE INVESTIGACIONES

CIUDAD	DIA	MES	AÑO
FLORIDA	11	3	80

Se hace constar que el titular de la presente solicitud registra las anotaciones, en el fichero de esta Dirección, que se adjuntan en el Numerado Simple Nº . CARECE.... Bet. Ing. No. 2 sin anotaciones.

JEFATURA DE POLICIA DE FLORIDA — DIRECCION DE INVESTIGACIONES hcf.

EL DIRECTOR DE INVESTIGACIONES

MARIO R. FLEITAS
OFICIAL AYUDANTE

DIRECCION DE INVESTIGACIONES
Número de entrada 77.
Fecha 14-2-980.-
B.D.-

D. N. I. I. . DEPARTAMENTO Nº 3

CIUDAD	DIA	MES	AÑO
	16	JUN.	1980

12866

Se hace constar que el solicitante registra en el fichero de esta Dirección, las anotaciones que se adjuntan en Numerado Simple Nº .....

POR EL JEFE ... DEPARTAMENTO N.o 3

EL JEFE DEL DEPARTAMENTO Nº 3 por su orden,

.....

12173

BENITO GONZALEZ BONILLA
SUB-COMISARIO

S. I. D.	CIUDAD	DIA	MES	AÑO

Se hace constar que el solicitante registra en el fichero de este Servicio las anotaciones que se adjuntan en Numerado Simple Nº .....

EL JEFE DEL S. I. D.

.....

D. N. I. I. - DEPARTAMENTO Nº 3	CIUDAD	DIA	MES	AÑO

Habiéndose tomado nota, se remite al Sr. Director de Investigaciones de la Jefatura de Policía de .....

EL JEFE DEL DEPTO. Nº 3

.....

DIRECCION DE INVESTIGACIONES	CIUDAD	DIA	MES	AÑO

Habiéndose tomado nota, se eleva al Sr. Delegado del S.I.D., para su consideración.

EL DIRECTOR DE INVESTIGACIONES

.....

DELEGACION DEL S. I. D.	CIUDAD FLORIDA	DIA 14	MES MAR	AÑO 80

A	X	Expídase constancia — Art. 2º.
B		Expídase constancia — Art. 4º y remitir oficio a la repartición para la cual fue solicitada — Vuelva al S.I.D. con dos copias.
C		No se le expide constancia — Art. 6º y se remite oficio a la repartición para la cual fue solicitada. — Vuelva al S.I.D. con dos copias.

SERGIO E. SOSA

JEFATURA POLICIA
FLORIDA

SECRETARIA GENERAL

N.º ENTRADA: 121 HORA: 1730

RECIBIDO HOY: 14/3/80

RUBRICA:

S.I.D.
J.F.M. O y M F.05342

2173

Fórm.. 670 A

132860

JUNTA DE COMANDANTES
EN JEFE
SERVICIO DE INFORMACION DE DEFENSA

DEPARTAMENTO	DIA	MES	AÑO
FLORIDA.-	08	02	1980

Nº 01/1905.-

- SOLICITUD DE CONSTANCIA DE HABILITACION PARA CARGOS PUBLICOS -

TITULAR	APELLIDO PATERNO: CALZADA	APELLIDO MATERNO: VELEZ
	PRIMER NOMBRE: Jesus	SEGUNDO NOMBRE: Alberto
PADRE	PRIMER NOMBRE: Aloides	SEGUNDO NOMBRE: Apolinario
MADRE	PRIMER NOMBRE: Eugenia	SEGUNDO NOMBRE: Guadalupe

FECHA Y LUGAR DE NACIMIENTO	DIA	MES	AÑO	PAIS	LOCALIDAD o PROVINCIA	NACIONALIDAD Y ESTADO CIVIL
	02	01	1962	Uruguay	Florida	Oriental-soltero.

1	OCUPACION	De 1970 a 1975 Estudiante.- De 1975 a 1979 jornalero en establecimientos rurales de Canelones y Florida.-
2	DOMICILIO	De 1970 a 1975 Lavalleja Nro. 387(Florida).-De 1975 a 1977 Rincón del Colorado(Las Piedras Dpto.Canelones).-1977 a 1979 Palermo(8va.Florida) de 1979 a la fecha calle Juan A. Lavalleja Nro. 387-Florida.-

3 CREDENCIAL CIVICA	SERIE	NUMERO		OBC. de IDENT.
	Q.A.A	35.537	Dpto. Florida.-	56.766 de Flor[illegible].

JEFATURA DE POLICIA COMISARIA FLORIDA

PARA SER PRESENTADO ANTE LAS AUTORIDADES DE A.F.N.-
OBJETO DE LA TRAMITACION ASPIRANTE A INGRESO.-

1.- Consignar con precisión, lugar de trabajo o estudios los 10 últimos años.
2.- Consignar con precisión cada domicilio en los últimos 10 años.
3.- Consignar si ha tenido traslados y números anteriores.

Jesus A. Calzada Velez
FIRMA DEL SOLICITANTE

COMISARIA SECCIONAL 1ra — Se eleva a la Dirección de Investigaciones, carecimdo de antecedentes.-
Dilg. Nro. 24.-
TES: Leonel Ramón AGUIRRE GUARDIA, or, cas, 48 años, dom: L.E. Perez Nro. 278.-
TES: Angel José ITURBIDE OLIVAR, or, cas, 43 años, dom: Lavalleja Nro. 380.-

LOCALIDAD: Florida.-
GIH.-

FECHA: 8.2.80.-

LUIS ALBERTO MATOS.-
Comisario Encargado.-

DIRECCION DE INVESTIGACIONES

CIUDAD	DIA	MES	AÑO
FLORIDA.-	12	3	80

JEFATURA DE POLICIA DIRECCION DE INVESTIGACIONES FLORIDA

Se hace constar que el titular de la presente solicitud registra las anotaciones, en el fichero de esta Dirección, que se adjuntan en el Numerado Simple Nº No registra Jc. canelones. Sec. 8va.del Dpto. y Bn. Ing. No.2, sin anotaciones.-

EL DIRECTOR DE INVESTIGACIONES

MARIO [illegible]
OFICIAL AYUDANTE

-jwe-

DIRECCION DE INVESTIGACIONES
Número de entrada 76.-
Fecha 14-2-980.-
AD.-

D. N. I. I. - DEPARTAMENTO Nº 3	CIUDAD	DIA	MES	AÑO
	[illegible]	[illegible]	[illegible]	[illegible]

152861

SIN ANOTACIONES

Se hace constar que el solicitante registra en el fichero de esta Dirección, las anotaciones que se adjuntan en Numerado Simple Nº .....

EL JEFE DEL DEPARTAMENTO Nº 3

.....

2173

S. I. D.	.....	CIUDAD	DIA	MES	AÑO

Se hace constar que el solicitante registra en el fichero de este Servicio las anotaciones que se adjuntan en Numerado Simple Nº .....

EL JEFE DEL S. I. D.

.....

D. N. I. I. . DEPARTAMENTO Nº 3	CIUDAD	DIA	MES	AÑO

Habiéndose tomado nota, se remite al Sr. Director de Investigaciones de la Jefatura de Policía de .....

EL JEFE DEL DEPTO. Nº 3

.....

DIRECCION DE INVESTIGACIONES	CIUDAD	DIA	MES	AÑO

Habiéndose tomado nota, se eleva al Sr. Delegado del S.I.D., para su consideración.

EL DIRECTOR DE INVESTIGACIONES

.....

DELEGACION DEL S. I. D.	ciudad FLORIDA	DIA 14	MES MAR.	AÑO 19..

A X Expídase constancia — Art. 2º.

SERGIO E. SOSA

B Expídase constancia — Art. 4º y remitir oficio a la repartición para la cual fue solicitada — Vuelva al S.I.D. con dos copias.

C No se le expide constancia — Art. 6º y se remite oficio a la repartición para la cual fue solicitada. — Vuelva al S.I.D. con dos copias.

JEFATURA POLICIA
FLORIDA

SECRETARIA GENERAL

N.º ENTRADA: 122 HORA: 1730

RECIBIDO HOY: 14/3/80

RUBRICA:

2173

S.I.D.
J.P.M. O y M F.05342

Fórm. . 670 A

152861

JUNTA DE COMANDANTES
EN JEFE
SERVICIO DE INFORMACION DE DEFENSA

DEPARTAMENTO	DIA	MES	AÑO
FLORIDA.-	08	02	1980

Nº 01/1906.-

- SOLICITUD DE CONSTANCIA DE HABILITACION PARA CARGOS PUBLICOS -

	APELLIDO PATERNO	APELLIDO MATERNO
TITULAR	CABRERA	SOSA
	PRIMER NOMBRE	SEGUNDO NOMBRE
	Angel	Darío
PADRE	PRIMER NOMBRE	SEGUNDO NOMBRE
	Climacio	Simplicio
MADRE	PRIMER NOMBRE	SEGUNDO NOMBRE
	Hilda	Rufina

FECHA Y LUGAR DE NACIMIENTO	DIA	MES	AÑO	PAIS	LOCALIDAD o PROVINCIA	NACIONALIDAD Y ESTADO CIVIL
	05	04	1961	Uruguay	Florida	Oriental-soltero

1	OCUPACION	De 1970 a 1979 Estudiante en Florida.- De 1979 a la fecha empleado en Intendencia Municipal de Florida.-
2	DOMICILIO	Ultimos 10 años, calle José Batlle y Ordoñez Nro. 791 - Apto. 3.-

		SERIE	NUMERO			
3	CREDENCIAL CIVICA	Q.A.R	35.541.-	Dpto. Florida.-	DOC. de IDENT.	2.600.223-2-Nacional

PARA SER PRESENTADO ANTE LAS AUTORIDADES DE INTENDENCIA MUNICIPAL DE FLORIDA.-
OBJETO DE LA TRAMITACION REGULARIZAR SITUACION.-

JEFATURA DE POLICIA DE FLORIDA
COMISARIA 1ª Sección

1.- Consignar con precisión, lugar de trabajo o estudios los 10 últimos años.
2.- Consignar con precisión cada domicilio en los últimos 10 años.
3.- Consignar si ha tenido traslados y números anteriores.

Angel D. Cabrera
FIRMA DEL SOLICITANTE

COMISARIA SECCIONAL 1ra.- Se eleva a la Dirección de Investigaciones, careciendo de antecedentes.-
Ilg.Nro. 25.-
ES: Raúl Eugenio DE ALABE SACCO, or, div, 45 años, domr U. Barreiro Nro. 597.-
ES: Antonio Aleides GARCIA SERENA, or, sol, 28 años, dom: U.Barreiro Nro. 533.-

LOCALIDAD: Florida.- FECHA: 8.2.80.-

GIH.-

LUIS ALBERTO MATTOS.-
Comisario Encargado.-

DIRECCION DE INVESTIGACIONES	CIUDAD	DIA	MES	AÑO
	FLORIDA	11	3	80

Se hace constar que el titular de la presente solicitud registra las anotaciones, en el fichero de esta Dirección, que se adjuntan en el Numerado Simple Nº CARECE. Bat.Ing. No.2, sin anotaciones.

JEFATURA DE POLICIA DE FLORIDA
DIRECCION hcf. INVESTIGACIONES

EL DIRECTOR DE INVESTIGACIONES
MARIO R. FLEITAS
OFICIAL AYUDANTE

DIRECCION DE INVESTIGACIONES
Número de entrada 75.-
Fecha 14-2-980.-
AD.-

D. N. I. - DEPARTAMENTO Nº 3

CIUDAD	DIA	MES	AÑO
	16	JUN.	1980

152862

SIN ANOTACIONES

Dirección de Investigaciones - Sec. Coas.-Hab.-C. Público

EL JEFE DEL DEPARTAMENTO Nº 3

Se hace constar que el solicitante registra en el fichero de esta Dirección, las anotaciones que se adjuntan en Numerado Simple Nº .....

EL JEFE DEL DEPARTAMENTO No 3
POR SU OF

2173

Benito GONZALEZ BONILLA
SUB - COMISARIO

S. I. D.	.....	CIUDAD	DIA	MES	AÑO

Se hace constar que el solicitante registra en el fichero de este Servicio las anotaciones que se adjuntan en Numerado Simple Nº .....

EL JEFE DEL S. I. D.

.....

D. N. I. I. - DEPARTAMENTO Nº 3	CIUDAD	DIA	MES	AÑO

Habiéndose tomado nota, se remite al Sr. Director de Investigaciones de la Jefatura de Policía de .....

EL JEFE DEL DEPTO. Nº 3

.....

DIRECCION DE INVESTIGACIONES	CIUDAD	DIA	MES	AÑO

Habiéndose tomado nota, se eleva al Sr. Delegado del S.I.D., para su consideración.

EL DIRECTOR DE INVESTIGACIONES

.....

DELEGACION DEL S. I. D.	CIUDAD	DIA	MES	AÑO
	FLORIDA	14	MAR.	1980

A	X	Expídase constancia — Art. 2º.
B		Expídase constancia — Art. 4º y remitir oficio a la repartición para la cual fue solicitada — Vuelva al S.I.D. con dos copias.
C		No se le expide constancia — Art. 6º y se remite oficio a la repartición para la cual fue solicitada. — Vuelva al S.I.D. con dos copias.

JEFATURA POLICIA
FLORIDA

SECRETARIA GENERAL

N.º ENTRADA: 123 HORA: 17-30

RECIBIDO HOY: 14/3/80

RUBRICA:

152862

2173

S.I.D.
J.P.M. O y M F.05342

Fórm.. 670 A

JUNTA DE COMANDANTES
EN JEFE
SERVICIO DE INFORMACION DE DEFENSA

DEPARTAMENTO	DIA	MES	AÑO
FLORIDA.-	8	2	1980

Nº 01/1907.-

- SOLICITUD DE CONSTANCIA DE HABILITACION PARA CARGOS PUBLICOS -

TITULAR	APELLIDO PATERNO: [illegible]QUEL	APELLIDO MATERNO: PERO
	PRIMER NOMBRE: Alejandro.-	SEGUNDO NOMBRE: ———
PADRE	PRIMER NOMBRE: Adan (Fallecido)	SEGUNDO NOMBRE: ———
MADRE	PRIMER NOMBRE: Olinda (Fallecida)	SEGUNDO NOMBRE: ———

FECHA Y LUGAR DE NACIMIENTO	DIA	MES	AÑO	PAIS	LOCALIDAD o PROVINCIA	NACIONALIDAD Y ESTADO CIVIL
	09	01	1936	Uruguay	Paysandú	Oriental-casado.

1	**OCUPACION**	De 1970 a 1973 calle José Gonzalez 815 - Trinidad(Dpto. Flores).- De 1973 a 1976 Paraje Piedras Blancas(7ma.Sec.Pol. del Dpto. Rivera De 1976 a la fecha calle Washington Beltran s/n. casi Larrobla(Flda
2	**DOMICILIO**	De 1970 a 1973 empleado en Granja Rolan de Antonio Caorsi(Dpto.Flores De 1973 a 1976 Agricultor en Tranqueras(7ma.Sec.Pol. Dpto.Rivera).- De 1976 a la fecha, empleado rural de Alejandro Bonilla(Palermo, 8va Policial de Florida).-

	SERIE	NUMERO		DOC. de IDENT.
3 CREDENCIAL CIVICA	P.A.A	8686.-	Dpto. Paysandú.-	62.036 de Florida.

PARA SER PRESENTADO ANTE LAS AUTORIDADES DE INSPECCION DPTAL. DE ESCUELAS.-
OBJETO DE LA TRAMITACION ASPIRANTE A INGRESO COMO QUINTERO.-

JEFATURA DE POLICIA DE FLORIDA — COMISARIA 1ª Sección

1.- Consignar con precisión, lugar de trabajo o estudios los 10 últimos años.
2.- Consignar con precisión cada domicilio en los últimos 10 años.
3.- Consignar si ha tenido traslados y números anteriores.

FIRMA DEL SOLICITANTE

COMISARIA SECCIONAL 1ra. Se eleva a la Dirección de Investigaciones, careciendo de antecedentes.-
Dlg. Nro. 26.-
TES: Carlos CANEPA, or, cas, 58 años, dom: Independencia Nro. 480.-
TES: Luis Alberto SENATRE GOMEZ, or, cas, 71 años, dom: Independencia Nro. 465.-

LOCALIDAD: Florida.- FECHA: 8.2.80.-

GIH.-

LUIS ALBERTO MATTOS.-
Comisario Encargado.-

DIRECCION DE INVESTIGACIONES — CIUDAD: FLORIDA. — DIA 11 — MES 3 — AÑO 80

Se hace constar que el titular de la presente solicitud registra las anotaciones, en el fichero de esta Dirección, que se adjuntan en el Numerado Simple Nº CARGOS.Je.Flores,Je.Rivera y Bat Pol.No.2,sin anotaciones.

JEFATURA DE POLICIA DE FLORIDA — DIRECCION DE INVESTIGACIONES — hcr.

EL DIRECTOR DE INVESTIGACIONES

MARIO R. ELEITAS
OFICIAL AYUDANTE

74.-
14-2-980.-
AD.-

D. N. I. I. . DEPARTAMENTO Nº 3 — 152863 — CIUDAD — DIA 16 JUN. — MES — AÑO 1980

SIN ANOTACIONES

Se hace constar que el solicitante registra en el fichero de esta Dirección, las anotaciones que se adjuntan en Numerado Simple Nº .....

EL JEFE DEL DEPARTAMENTO Nº 3

2173

S. I. D.	.....	CIUDAD	DIA	MES	AÑO

Se hace constar que el solicitante registra en el fichero de este Servicio las anotaciones que se adjuntan en Numerado Simple Nº .....

EL JEFE DEL S. I. D.

.....

D. N. I. I. DEPARTAMENTO Nº 3	CIUDAD	DIA	MES	AÑO

Habiéndose tomado nota, se remite al Sr. Director de Investigaciones de la Jefatura de Policía de .....

EL JEFE DEL DEPTO. Nº 3

.....

DIRECCION DE INVESTIGACIONES	CIUDAD	DIA	MES	AÑO

Habiéndose tomado nota, se eleva al Sr. Delegado del S.I.D., para su consideración.

EL DIRECTOR DE INVESTIGACIONES

.....

DELEGACION DEL S. I. D.	CIUDAD FLORIDA	DIA 14	MES MAR.	AÑO 80

A	X	Expídase constancia — Art. 2º.
B		Expídase constancia — Art. 4º y remitir oficio a la repartición para la cual fue solicitada — Vuelva al S.I.D. con dos copias.
C		No se le expide constancia — Art. 6º y se remite oficio a la repartición para la cual fue solicitada. — Vuelva al S.I.D. con dos copias.

Raul Segundo
SERGIO E. SOSA

JEFATURA POLICIA
FLORIDA

SECRETARIA GENERAL

N.º ENTRADA: 124 HORA: 1730

RECIBIDO HOY: 14/3/80

RUBRICA:

S.I.D.
J.P.M. O y M F.05342

2173
Fórm.. 670 A

152863

JUNTA DE COMANDANTES
EN JEFE
SERVICIO DE INFORMACION DE DEFENSA

DEPARTAMENTO	DIA	MES	AÑO
FLORIDA.-	11	02	1980

Nº 01/1906.-

- SOLICITUD DE CONSTANCIA DE HABILITACION PARA CARGOS PUBLICOS -

TITULAR	APELLIDO PATERNO: H/M	APELLIDO MATERNO: VIERA	
	PRIMER NOMBRE: Anita	SEGUNDO NOMBRE: Declér	
PADRE	PRIMER NOMBRE: - - - -	SEGUNDO NOMBRE: - - - -	
MADRE	PRIMER NOMBRE: Ramona	SEGUNDO NOMBRE: Isabel	

FECHA Y LUGAR DE NACIMIENTO	DIA	MES	AÑO	PAIS	LOCALIDAD o PROVINCIA	NACIONALIDAD Y ESTADO CIVIL
	3	6	937	Uruguay	Florida	Oriental-casada.

1	OCUPACION	Ultimos 10 años labores.-
2	DOMICILIO	Ul imos 10 años calle José Enrique Rodó Nro. 748 - Florida.-

		SERIE	NUMERO			
3	CREDENCIAL CIVICA	Q.A.A	19.896	Dpto.Florida.-	DOC. de IDENT.	2.600.234-5.-

PARA SER PRESENTADO ANTE LAS AUTORIDADES DE UNIVERSIDADDDEL TRABAJO.-
OBJETO DE LA TRAMITACION INGRESO COMO AUXILIAR DE SERVICIO.-

JEFATURA DE POLICIA DE FLORIDA — COMISARIA SECCIONAL 1ra

1.- Consignar con precisión, lugar de trabajo o estudios los 10 últimos años.
2.- Consignar con precisión cada domicilio en los últimos 10 años.
3.- Consignar si ha tenido traslados y números anteriores.

Anita Declér Viera
FIRMA DEL SOLICITANTE

COMISARIA SECCIONAL 1ra Se eleva a la Dirección de Investigaciones, careciéndo de antecedentes.-
Dlig.Nro.27.-
TES: Julio Cesar LACOSTA ABATE, or, cas, 52 años, dom: F. Lopez Nro. 317.-
TES: José Luis AGUILAR MAQUEIRA, or, cas, 40 años, dom: Figueredo Nro. 670.-

LOCALIDAD: Florida.- FECHA: 11.2.80.-

LEOPOLDO N. DECIA
COMISARIO

DIRECCION DE INVESTIGACIONES

CIUDAD	DIA	MES	AÑO
FLORIDA.-	27	2	80

JEFATURA DE POLICIA DE FLORIDA — DIRECCION DE INVESTIGACIONES

Se hace constar que el titular de la presente solicitud registra las anotaciones, en el fichero de esta Dirección, que se adjuntan en el Numerado Simple Nº . No registra.-

Bn. Ing. Nº 2, sin anotaciones.-

EL DIRECTOR DE INVESTIGACIONES

ALFREDO [illegible]
OFICIAL [illegible]

DIRECCIÓN DE INVESTIGACIONES
Número de entrada 69.-
Fecha 14-2-980.-
AD-

jvg

D. N. I. I. - DEPARTAMENTO Nº 3

152864

CIUDAD	DIA	MES	AÑO
		JUN.	1980

SIN ANOTACIONES

Se hace constar que el solicitante registra en el fichero de esta Dirección, las anotaciones que se adjuntan en Numerado Simple Nº 3

EL JEFE DEL DEPARTAMENTO Nº 3

2173

Benito GONZALEZ PONILLA
SUB-COMISARIO

S. I. D.	.....	CIUDAD	DIA	MES	AÑO

Se hace constar que el solicitante registra en el fichero de este Servicio las anotaciones que se adjuntan en Numerado Simple Nº .....

EL JEFE DEL S. I. D.

.....

D. N. I. I. . DEPARTAMENTO Nº 3	CIUDAD	DIA	MES	AÑO

Habiéndose tomado nota, se remite al Sr. Director de Investigaciones de la Jefatura de Policía de .....

EL JEFE DEL DEPTO. Nº 3

.....

DIRECCION DE INVESTIGACIONES	CIUDAD	DIA	MES	AÑO

Habiéndose tomado nota, se eleva al Sr. Delegado del S.I.D., para su consideración.

EL DIRECTOR DE INVESTIGACIONES

.....

DELEGACION DEL S. I. D.	CIUDAD	DIA	MES	AÑO
	FLORIDA	29	FEB.	80

A	X	Expídase constancia — Art. 2º.

Raúl Segovia
SERGIO E. SOSA

B		Expídase constancia — Art. 4º y remitir oficio a la repartición para la cual fue solicitada — Vuelva al S.I.D. con dos copias.

C		No se le expide constancia — Art. 6º y se remite oficio a la repartición para la cual fue solicitada. — Vuelva al S.I.D. con dos copias.

JEFATURA POLICIA
FLORIDA

SECRETARIA GENERAL

N.º ENTRADA: 99 HORA: 12.35

RECIBIDO HOY: 3/3/80

FIRMA:

2173

S.I.D.
J.P.M. O y M F.05342

Fórm.. 670 A

132864

JUNTA DE COMANDANTES
EN JEFE
SERVICIO DE INFORMACION DE DEFENSA

DEPARTAMENTO	DIA	MES	AÑO
FLORIDA.-	11	2	1980

Nº 01/1909.-

- SOLICITUD DE CONSTANCIA DE HABILITACION PARA CARGOS PUBLICOS -

TITULAR	APELLIDO PATERNO: REBLEDO	APELLIDO MATERNO: FRANCO
	PRIMER NOMBRE: Arnaldo	SEGUNDO NOMBRE: - - -
PADRE	PRIMER NOMBRE: Florencio	SEGUNDO NOMBRE: - - - -
MADRE	PRIMER NOMBRE: Adelina	SEGUNDO NOMBRE: Lucrecia

FECHA Y LUGAR DE NACIMIENTO	DIA	MES	AÑO	PAIS	LOCALIDAD o PROVINCIA	NACIONALIDAD Y ESTADO CIVIL
	26	11	1935	Uruguay	Florida	Oriental-casado.

1 OCUPACION: De 1970 a 1974 jornalero como chofer en Florida.-De 1974 a 1977 chofer en empresa de Sarla y Cia.Florida.-De 1977 a 1978 chofer en empresa de Francisco Arrda Florida.-Del 1978 a la fecha empleado de Adán RODRIGUEZ en estación de Servicio(Avda.Saravia y P.Fernández Florida).-

2 DOMICILIO: De 1970 a 1975 calles 18 de Julio y Coralio Lacosta-Florida.-
De 1975 a la fecha calle Figueredo Nro. 727 - Florida.-

3 CREDENCIAL CIVICA	SERIE	NUMERO		DOC. de IDENT.
	Q.A.A	26.787	Dpto.Florida.-	46.670 de Florida.-

PARA SER PRESENTADO ANTE LAS AUTORIDADES DE MINISTERIO DE OBRAS PUBLICAS
OBJETO DE LA TRAMITACION INGRESO.-

JEFATURA DE POLICIA FLORIDA COMISARIA 1ª Sección

1. Consignar con precisión, lugar de trabajo o estudios los 10 últimos años.
2. Consignar con precisión cada domicilio en los últimos 10 años.
3. Consignar si ha tenido traslados y números anteriores.

Arnaldo Rebledo
FIRMA DEL SOLICITANTE

COMISARIA SECCIONAL 1ra.- Se eleva a la Dirección de Investigaciones., careciéndo de antecedentes.-
[redacted].-
TES: Rolando Miguel ORTELLADO MAZZOLINI, or, cas, 53 años, dom: Independencia 354.-
TES: Carlos Inginio CASTRO SARLA, or, cas, 59 años, dom: Dr. Gonzalez Nro. 324.-

LOCALIDAD: Florida.- FECHA: 11.2.80.-

LEOPOLDO N. DECIA
COMISARIO

DIRECCION DE INVESTIGACIONES	CIUDAD	DIA	MES	AÑO
	FLORIDA.	21	3	80

Se hace constar que el titular de la presente solicitud registra las anotaciones, en el fichero de esta Dirección, que se adjuntan en el Numerado Simple Nº CARECE, Bat.Ing No.2, sin anotaciones.

JEFATURA DE POLICIA FLORIDA DIRECCION DE INVESTIGACIONES

EL DIRECTOR DE INVESTIGACIONES

MARIO R. FLEITAS
OFICIAL AYUDANTE

DIRECCION DE INVESTIGACIONES
Número de entrada 71.-
Fecha 14-2-980.-
AD.-

D. N. I. - DEPARTAMENTO Nº 3	CIUDAD	DIA	MES	AÑO
152865		16	JUN.	1980

Se hace constar que el solicitante registra en el fichero de esta Dirección, las anotaciones que se adjuntan en Numerado Simple Nº 2173

EL JEFE DEL DEPARTAMENTO Nº 3

SUB - COMISARIO

S. I. D.	.....	CIUDAD	DIA	MES	AÑO

Se hace constar que el solicitante registra en el fichero de este Servicio las anotaciones que se adjuntan en Numerado Simple Nº .....

EL JEFE DEL S. I. D.

.....

D. N. I. I. - DEPARTAMENTO Nº 3	CIUDAD	DIA	MES	AÑO

Habiéndose tomado nota, se remite al Sr. Director de Investigaciones de la Jefatura de Policía de .....

EL JEFE DEL DEPTO. Nº 3

.....

DIRECCION DE INVESTIGACIONES	CIUDAD	DIA	MES	AÑO

Habiéndose tomado nota, se eleva al Sr. Delegado del S.I.D., para su consideración.

EL DIRECTOR DE INVESTIGACIONES

.....

DELEGACION DEL S. I. D.	CIUDAD	DIA	MES	AÑO
	FLORIDA	14	MAR.	80

A	X	Expídase constancia — Art. 2º.
B		Expídase constancia — Art. 4º y remitir oficio a la repartición para la cual fue solicitada — Vuelva al S.I.D. con dos copias.
C		No se le expide constancia — Art. 6º y se remite oficio a la repartición para la cual fue solicitada. — Vuelva al S.I.D. con dos copias.

Cnel. Segovia
JEFE D. S.I.D.

JEFATURA POLICIA
FLORIDA

SECRETARIA GENERAL

Nº ENTRADA: 125 HORA: 17.30

RECIBIDO HOY: 14/3/80

RUBRICA:

2173

S.I.D.
J.P.M. O y M F.05342

Fórm.. 670 A

152869

JUNTA DE COMANDANTES
EN JEFE
SERVICIO DE INFORMACION DE DEFENSA

DEPARTAMENTO	DIA	MES	AÑO
FLORIDA.	14	02	1980

Nº 01/1981.-

- SOLICITUD DE CONSTANCIA DE HABILITACION PARA CARGOS PUBLICOS -

TITULAR	APELLIDO PATERNO: LARRAÑAGA	APELLIDO MATERNO: DURAN
	PRIMER NOMBRE: Nelly	SEGUNDO NOMBRE: Label
PADRE	PRIMER NOMBRE: José	SEGUNDO NOMBRE: Martín
MADRE	PRIMER NOMBRE: María	SEGUNDO NOMBRE: Angélica

FECHA Y LUGAR DE NACIMIENTO	DIA	MES	AÑO	PAIS	LOCALIDAD o PROVINCIA	NACIONALIDAD Y ESTADO CIVIL
	14	04	1945	Uruguay	Florida	Oriental-soltera

1	OCUPACION	Ultimos 10 años empleada doméstica en Florida.-
2	DOMICILIO	De 1970 a 1977 Villa 25 de Mayo (3ra.Sec.Policial de Florida).- De 1977 a la fecha calle Pocho Fernández Nro. 260 - Florida.-

3 CREDENCIAL CIVICA	SERIE	NUMERO		DOC. de IDENT.
	Q.H.A	3.379.-	Dpto.Florida.-	46.372 de Florida.

PARA SER PRESENTADO ANTE LAS AUTORIDADES DE: INSPECCION DPTAL. DE ESCUELAS DE FLORIDA.-
OBJETO DE LA TRAMITACION: ASPIRANTE A INGRESO COMO AUXILIAR DE SERVICIO.-

COMISARIA 1ª Sección

1.- Consignar con precisión, lugar de trabajo o estudios los 10 últimos años.
2.- Consignar con precisión cada domicilio en los últimos 10 años.
3.- Consignar si ha tenido traslados y números anteriores.

Nelly M. Larrañaga
FIRMA DEL SOLICITANTE

COMISARIA SECCIONAL 1ra. Se eleva a la Dirección de Investigaciones, careciéndo de antecedentes.-
Dilg.Nro.30.-
TES: Estela Marina DUPONY MILBEK, or, wid, 41 años, dom: P. Fernández Nro. 260.-
TES: Blanca del Carmen CHIMINO ROSSO, or, cas, 40 años, dom: Oribe Nro. 867.-

LOCALIDAD: Florida.- FECHA: 14.2.80.-
GIH.-

LEOPOLDO N. DECIA
COMISARIO

DIRECCION DE INVESTIGACIONES

CIUDAD	DIA	MES	AÑO
FLORIDA.-	27	2	80

JEFATURA DE POLICIA DE FLORIDA
DIRECCION DE INVESTIGACIONES

0938

Se hace constar que el titular de la presente solicitud registra las anotaciones, en el fichero de esta Dirección, que se adjuntan en el Numerado Simple Nº No registra, Sec. 3ra. del Dpto y Bn. Ing. Nº 2, sin anotaciones.-

EL DIRECTOR DE INVESTIGACIONES
ALFREDO ROSSINI
OFICIAL AYUDANTE

DIRECCION DE INVESTIGACIONES
Número de entrada 82
Fecha 15-2-80

jwe

D. N. I. I. - DEPARTAMENTO Nº 3

CIUDAD	DIA	MES	AÑO
	16	JUN.	1980

152866

SIN ANOTACIONES

Se hace constar que el solicitante registra en el fichero de esta Dirección, las anotaciones que se adjuntan en Numerado Simple Nº .....

EL JEFE DEL DEPARTAMENTO Nº 3

por su orden

2173

Benito GONZALEZ BONILLA
SUB COMISARIO

EL JEFE DEL DEPARTAMENTO Nº 3

S. I. D.	.....	CIUDAD	DIA	MES	AÑO

Se hace constar que el solicitante registra en el fichero de este Servicio las anotaciones que se adjuntan en Numerado Simple Nº .....

EL JEFE DEL S. I. D.

.....

D. N. I. I. - DEPARTAMENTO Nº 3	CIUDAD	DIA	MES	AÑO

Habiéndose tomado nota, se remite al Sr. Director de Investigaciones de la Jefatura de Policía de .....

EL JEFE DEL DEPTO. Nº 3

.....

DIRECCION DE INVESTIGACIONES	CIUDAD	DIA	MES	AÑO

Habiéndose tomado nota, se eleva al Sr. Delegado del S.I.D., para su consideración.

EL DIRECTOR DE INVESTIGACIONES

.....

DELEGACION DEL S. I. D.	CIUDAD	DIA	MES	AÑO
	FLORIDA	29	FEB.	1980

A	X	Expídase constancia — Art. 2º.

SERGIO E. SOSA

B		Expídase constancia — Art. 4º y remitir oficio a la repartición para la cual fue solicitada — Vuelva al S.I.D. con dos copias.

C		No se le expide constancia — Art. 6º y se remite oficio a la repartición para la cual fue solicitada. — Vuelva al S.I.D. con dos copias.

JEFATURA POLICIA
FLORIDA

SECRETARIA GENERAL

N.º ENTRADA: 100 HORA: 12.30

RECIBIDO HOY: 3/3/80

RUBRICA:

2173

S.I.D.
I.P.M. O y M F.05342

152866

Fórm.. 670 A

JUNTA DE COMANDANTES
EN JEFE
SERVICIO DE INFORMACION DE DEFENSA

DEPARTAMENTO	DIA	MES	AÑO
FLORIDA.-	15	02	1980

Nº 01/1912.-

- SOLICITUD DE CONSTANCIA DE HABILITACION PARA CARGOS PUBLICOS -

TITULAR	APELLIDO PATERNO: CHAGAS	APELLIDO MATERNO: IRIGARAY
	PRIMER NOMBRE: Alberto	SEGUNDO NOMBRE: - - -
PADRE	PRIMER NOMBRE: Almerindo	SEGUNDO NOMBRE: - - -
MADRE	PRIMER NOMBRE: Emelia	SEGUNDO NOMBRE: - - -

FECHA Y LUGAR DE NACIMIENTO	DIA	MES	AÑO	PAIS	LOCALIDAD o PROVINCIA	NACIONALIDAD Y ESTADO CIVIL
	19	02	1960	Uruguay	Florida	Oriental-soltero

1	OCUPACION	De 1970 a 1976 Estudiante en Florida.- De 1976 a 1979 empleado de su padre en carnicería del mismo.- De 1979 a la fecha empleado de Fredy Arias en puesto de verduras.-
2	DOMICILIO	Ultimos 10 años calle Luis A. de Herrera Nro. 176 - Florida.-

		SERIE	NUMERO		DOC. de IDENT.
3	CREDENCIAL CIVICA	Q.A.A	35.400	Dpto.Florida.-	56.816 de Florida.

PARA SER PRESENTADO ANTE LAS AUTORIDADES DE A.F.E.-
OBJETO DE LA TRAMITACION ASPIRANTE A INGRESO.-

JEFATURA DE POLICIA COMISARIA FLORIDA

1.- Consignar con precisión, lugar de trabajo o estudios los 10 últimos años.
2.- Consignar con precisión cada domicilio en los últimos 10 años.
3.- Consignar si ha tenido traslados y números anteriores.

FIRMA DEL SOLICITANTE

COMISARIA SECCIONAL 1ra. Se eleva a la Dirección de Investigaciones, careciendo de antecedentes.-
Mlg.Nro. 31.-
ESS: Felipe Santiago de LORENZO GONZALEZ, or, cas, 57 años, dom: Ituzaingó Nro.701.-
ESS: Marta Elena ZIPITRIA FLORES, or, cas, 46 años, dom: Ituzaingó Nro. 726.-

LOCALIDAD: Florida.- FECHA: 15.2.80.-
GIH.-

LEOPOLDO N. DECIA
COMISARIO

DIRECCION DE INVESTIGACIONES — CIUDAD: FLORIDA.- DIA: 27 MES: 2 AÑO: 80

JEFATURA DE POLICIA DIRECCION DE INVESTIGACIONES FLORIDA

Se hace constar que el titular de la presente solicitud registra las anotaciones, en el fichero de esta Dirección, que se adjuntan en el Numerado Simple Nº No registra.-

Bn. Ing. Nº 2, negativo.-

EL DIRECTOR DE INVESTIGACIONES

ALFREDO [illegible]
OFICIAL [illegible]

DIRECCION DE INVESTIGACIONES
Número de entrada 89
Fecha 20-12-80

jvo

D. N. I. I. - DEPARTAMENTO Nº 3 — 12867 — CIUDAD: 16 DIA: JUN. MES: 1980 AÑO

SIN ANOTACIONES

Se hace constar que el solicitante registra en el fichero de esta Dirección, las anotaciones que se adjuntan en Numerado Simple Nº .....

EL JEFE DEL DEPARTAMENTO Nº 3

2173

[illegible]
SUB COMISARIO

S. I. D..	CIUDAD	DIA	MES	AÑO

Se hace constar que el solicitante registra en el fichero de este Servicio las anotaciones que se adjuntan en Numerado Simple Nº .....

EL JEFE DEL S. I. D.

.....

D. N. I. I. . DEPARTAMENTO Nº 3	CIUDAD	DIA	MES	AÑO

Habiéndose tomado nota, se remite al Sr. Director de Investigaciones de la Jefatura de Policía de .....

EL JEFE DEL DEPTO. Nº 3

.....

DIRECCION DE INVESTIGACIONES	CIUDAD	DIA	MES	AÑO

Habiéndose tomado nota, se eleva al Sr. Delegado del S.I.D., para su consideración.

EL DIRECTOR DE INVESTIGACIONES ,

.....

DELEGACION DEL S. I. D.	CIUDAD	DIA	MES	AÑO
	FLORIDA,	9	FEB.	1980

A	X	Expídase constancia — Art. 2º.
B		Expídase constancia — Art. 4º y remitir oficio a la repartición para la cual fue solicitada — Vuelva al S.I.D. con dos copias.
C		No se le expide constancia — Art. 6º y se remite oficio a la repartición para la cual fue solicitada. — Vuelva al S.I.D. con dos copias.

Luis Delgado

SERGIO E. SOSA

JEFATURA POLICIA
FLORIDA

SECRETARIA GENERAL

N.º ENTRADA: 101 HORA: 12.30

RECIBIDO HOY: 3/3/80

RUBRICA: [illegible]

2173

S.I.D.
J.P.M. O y M F.05342

Fórm.. 670 A

JUNTA DE COMANDANTES
EN JEFE
SERVICIO DE INFORMACION DE DEFENSA

DEPARTAMENTO	DIA	MES	AÑO
FLORIDA.-	18	02	1980

Nº 01/1913.-

- SOLICITUD DE CONSTANCIA DE HABILITACION PARA CARGOS PUBLICOS -

TITULAR	APELLIDO PATERNO: BLANCHE	APELLIDO MATERNO: TARIGO
	PRIMER NOMBRE: Amanda	SEGUNDO NOMBRE: - - -
PADRE	PRIMER NOMBRE: Rogelio	SEGUNDO NOMBRE: - - -
MADRE	PRIMER NOMBRE: Nelly	SEGUNDO NOMBRE: Mabel (Fallecida)

FECHA Y LUGAR DE NACIMIENTO	DIA	MES	AÑO	PAIS	LOCALIDAD o PROVINCIA	NACIONALIDAD Y ESTADO CIVIL
	15	10	1955	Uruguay	Florida	Oriental-soltera

1	OCUPACION	De 1970 a 1972 Preparatorio de Abogacía.- De 1972 a 1976 Magisterio.- De 1976 a la fecha maestra.-
2	DOMICILIO	Ultimos 10 años calle Manuel Calleros Nro. 584 - Florida.-

3 CREDENCIAL CIVICA	SERIE	NUMERO		DOC. de IDENT.
	Q.A.A	32.710.	Dpto. Florida.-	28.226 de Florida.-

PARA SER PRESENTADO ANTE LAS AUTORIDADES DE MINISTERIO DE EDUCACION Y CULTURA.-
OBJETO DE LA TRAMITACION ASPIRANTE A INGRESO(Cargo Administrativo).-

JEFATURA DE POLICIA FLORIDA COMISARIA 1ª Sección

1 Consignar con precisión, lugar de trabajo o estudios los 10 últimos años.
2 Consignar con precisión cada domicilio en los últimos 10 años.
3 Consignar si ha tenido traslados y números anteriores.

Amanda Blanche Tarigo
FIRMA DEL SOLICITANTE

COMISARIA SECCIONAL 1ra.- Se eleva a la Dirección de Investigaciones carece de antecedentes.-
Dlg. Nro. 32.-
TES: Leon SNIADOVER KAJMOWICZ, or, cas, 48 años, dom: M. Calleros Nro. 609.-
TES: Hugo Nelson ARIB TARIGO, or, cas, 49 años, dom: Dr. Gonzalez Nro. 636.-

LOCALIDAD: Florida.- FECHA: 18.2.80.-
GIH.-

LEOPOLDO N. DECIA
COMISARIO

DIRECCION DE INVESTIGACIONES	CIUDAD	DIA	MES	AÑO
	FLORIDA.-	27	2	80

JEFATURA DE POLICIA DIRECCION DE INVESTIGACIONES FLORIDA

Se hace constar que el titular de la presente solicitud registra las anotaciones, en el fichero de esta Dirección, que se adjuntan en el Numerado Simple Nº No registra.-

Bn. Ing. Nº 2, sin enotaciones.-

EL DIRECTOR DE INVESTIGACIONES

ALFREDO ROSSINI
OFICIAL AYUDANTE

DIRECCION DE INVESTIGACIONES
Número de entrada 90
Fecha 20-2-80

jwo

D. N. I. I. - DEPARTAMENTO Nº 3	CIUDAD	DIA	MES	AÑO
		13	JUN.	1980

153868

SIN ANOTACIONES
DEPARTAMENTO Nº 3
Dirección Nacional de Información e Identificación

Se hace constar que el solicitante registra en el fichero de esta Dirección, las anotaciones que se adjuntan en Numerado Simple Nº 2173

EL JEFE DEL DEPARTAMENTO Nº 3

Benito GONZALEZ BONILLA
SUB - COMISARIO

S. I. D..	.....	CIUDAD	DIA	MES	AÑO

Se hace constar que el solicitante registra en el fichero de este Servicio las anotaciones que se adjuntan en Numerado Simple Nº .....

EL JEFE DEL S. I. D.

.....

D. N. I. I. . DEPARTAMENTO Nº 3	CIUDAD	DIA	MES	AÑO

Habiéndose tomado nota, se remite al Sr. Director de Investigaciones de la Jefatura de Policía de .....

EL JEFE DEL DEPTO. Nº 3

.....

DIRECCION DE INVESTIGACIONES	CIUDAD	DIA	MES	AÑO

Habiéndose tomado nota, se eleva al Sr. Delegado del S.I.D., para su consideración.

EL DIRECTOR DE INVESTIGACIONES

.....

DELEGACION DEL S. I. D.	CIUDAD FLORIDA	DIA 29	MES FEB	AÑO 1980

A X	Expídase constancia — Art. 2º.

SERGIO E. BOSA

B	Expídase constancia — Art. 4º y remitir oficio a la repartición para la cual fue solicitada — Vuelva al S.I.D. con dos copias.

C	No se le expide constancia — Art. 6º y se remite oficio a la repartición para la cual fue solicitada. — Vuelva al S.I.D. con dos copias.

JEFATURA POLICIA
FLORIDA

SECRETARIA GENERAL

N.º ENTRADA: 202 HORA: 1230

RECIBIDO HOY: 3/3/80

RUBRICA:

S.I.D.
J.P.M. O y M F.05342

2173
Fórm. 670 A

152868

JUNTA DE COMANDANTES
EN JEFE
SERVICIO DE INFORMACION DE DEFENSA

DEPARTAMENTO	DIA	MES	AÑO
FLORIDA.-	20	02	1980

Nº 01/1915.-

- SOLICITUD DE CONSTANCIA DE HABILITACION PARA CARGOS PUBLICOS -

TITULAR	APELLIDO PATERNO: QUIRINO	APELLIDO MATERNO: PEREZ
	PRIMER NOMBRE: Maria	SEGUNDO NOMBRE: Cristina
PADRE	PRIMER NOMBRE: Micasio	SEGUNDO NOMBRE: Ponde (Fallecido)
MADRE	PRIMER NOMBRE: Adela	SEGUNDO NOMBRE: - - -

FECHA Y LUGAR DE NACIMIENTO	DIA	MES	AÑO	PAIS	LOCALIDAD o PROVINCIA	NACIONALIDAD Y ESTADO CIVIL
	29	09	1949	Uruguay	Florida	Oriental-casado.-

1	OCUPACION	Ultimos 10 años labores.-
2	DOMICILIO	Ultimos 10 años calle Juan Fco. Larrobla Nro..701.-Florida.-

3	CREDENCIAL CIVICA	SERIE: Q.A.A	NUMERO: 31.106	Dpto. Florida.-	DOC. de IDENT.: 22.430 de Florida.-

PARA SER PRESENTADO ANTE LAS AUTORIDADES DE MINISTERIO DE SALUD PUBLICA.-
OBJETO DE LA TRAMITACION ASPIRANTE A INGRESO.-

1.- Consignar con precisión, lugar de trabajo o estudios los 10 últimos años.
2.- Consignar con precisión cada domicilio en los últimos 10 años.
3.- Consignar si ha tenido traslados y números anteriores.

FIRMA DEL SOLICITANTE

JEFATURA DE POLICIA DE FLORIDA
COMISARIA
1ª Sección

COMISARIA SECCIONAL 1ro.- Se eleva a la Dirección de Investigaciones, careciéndo de antecedentes.-
Mlg.Nro.34.-
ES: Santiago Zacarías VIERA AGUILAR, or, cas, 70 años, dom. Larrobla Nro. 648.-
ES: Yolanda Isidora FLEITAS PEREZ, or, div, 43 años, dom: Larrobla Nro. 717.-

LOCALIDAD: Florida.- FECHA: 20.2.80.-, EL ENCARGADO:
GIH.-
Juan García Echeverría
OFL. PRINCIPAL

DIRECCION DE INVESTIGACIONES

CIUDAD	DIA	MES	AÑO
FLORIDA.-	11	3	980

Se hace constar que el titular de la presente solicitud registra las anotaciones, en el fichero de esta Dirección, que se adjuntan en el Numerado Simple Nº NO REGISTRA.-
Mn.Ing.Nro.2, sin anotaciones.-

JEFATURA DE POLICIA DE FLORIDA
DIRECCION DE INVESTIGACIONES

EL DIRECTOR DE INVESTIGACIONES
MARIO R. FLEITAS
OFICIAL AYUDANTE

DIRECCION DE INVESTIGACIONES
Número de entrada 97
Fecha 22-2-80-

D. N. I. - DEPARTAMENTO Nº 3

CIUDAD	DIA	MES	AÑO
	16	JUN.	1980

SIN ANOTACIONES 152869

Dirección Nacional de Información e Identificación
DEPARTAMENTO Nº 3
Sec. Cons.-hab.-C. Público

Se hace constar que el solicitante registra en el fichero de esta Dirección, las anotaciones que se adjuntan en Numerado Simple Nº .....
POR EL JEFE DEL DEPARTAMENTO Nº 3

EL JEFE DEL DEPARTAMENTO Nº 3 Y POR SU O[illegible]

2173

Benito GONZALEZ BONILLA
SUB - COMISARIO

S. I. D..	.....		CIUDAD	DIA	MES	AÑO

Se hace constar que el solicitante registra en el fichero de este Servicio las anotaciones que se adjuntan en Numerado Simple Nº .....

EL JEFE DEL S. I. D.

.....

D. N. I. I. . DEPARTAMENTO Nº 3		CIUDAD	DIA	MES	AÑO

Habiéndose tomado nota, se remite al Sr. Director de Investigaciones de la Jefatura de Policía de .....

EL JEFE DEL DEPTO. Nº 3

.....

DIRECCION DE INVESTIGACIONES		CIUDAD	DIA	MES	AÑO

Habiéndose tomado nota, se eleva al Sr. Delegado del S.I.D., para su consideración.

EL DIRECTOR DE INVESTIGACIONES

.....

DELEGACION DEL S. I. D.		CIUDAD FLORIDA	DIA 14	MES	AÑO 1990

A [X] Expídase constancia — Art. 2º.

SERGIO E. SOSA

B [ ] Expídase constancia — Art. 4º y remitir oficio a la repartición para la cual fue solicitada — Vuelva al S.I.D. con dos copias.

C [ ] No se le expide constancia — Art. 6º y se remite oficio a la repartición para la cual fue solicitada. — Vuelva al S.I.D. con dos copias.

JEFATURA POLICIA
FLORIDA

SECRETARIA GENERAL

N.º ENTRADA: 126 HORA: 1230

RECIBIDO HOY: 14/3/90

RUBRICA: .....

2173

S.I.D.
J.P.M. O y M F.05342

152869

Fórm. . 670 A

JUNTA DE COMANDANTES
EN JEFE
SERVICIO DE INFORMACION DE DEFENSA

DEPARTAMENTO	DIA	MES	AÑO
FLORIDA.-	20	02	1980

Nº 01/1916.-

- SOLICITUD DE CONSTANCIA DE HABILITACION PARA CARGOS PUBLICOS -

TITULAR	APELLIDO PATERNO: NORIA	APELLIDO MATERNO: BUSTANCUR
	PRIMER NOMBRE: Julio	SEGUNDO NOMBRE: Cesar
PADRE	PRIMER NOMBRE: Feliciano	SEGUNDO NOMBRE: Primo
MADRE	PRIMER NOMBRE: Antonia	SEGUNDO NOMBRE: - - -

FECHA Y LUGAR DE NACIMIENTO	DIA	MES	AÑO	PAIS	LOCALIDAD Y PROVINCIA	NACIONALIDAD Y ESTADO CIVIL
	08	03	1932	Uruguay	Canelones	Oriental-casado.

1	OCUPACION	De 1970 a 1974 empleado administrativo en U.T.U.-Florida.- Desde 1974 a la fecha, en comisión en Enzeñanza Secundaria(Liceo Nro. 1 de Florida).-
2	DOMICILIO	De 1970 a 1974 calle 18 de Julio Nro. 505.- Florida.- De 1974 a la fecha calle Independencia Nro. 1000.-Florida.-

3	CREDENCIAL CIVICA	SERIE	NUMERO		DOC. de IDENT.
		Q.B.B.	2.025.-	Dpto.Florida.-	11.301 de Florida.-

PARA SER PRESENTADO ANTE LAS AUTORIDADES DE ENSEÑANZA SECUNDARIA.-
OBJETO DE LA TRAMITACION REGULARIZAR SITUACION COMO EMPLEADO ADMINISTRATIVO.-

JEFATURA DE POLICIA FLORIDA
COMISARIA 1ª Sección

1.- Consignar con precisión, lugar de trabajo o estudios los 10 últimos años.
2.- Consignar con precisión cada domicilio en los últimos 10 años.
3.- Consignar si ha tenido traslados y números anteriores.

FIRMA DEL SOLICITANTE

COMISARIA SECCIONAL 1ra. Se eleva a la Dirección de Investigaciones, careciendo de antecedentes.-
Dlg.Nro.35.-
TES: Ramon Hugo RODRIGUEZ FERNANDEZ, or, cas, 54 años, dom: Lavalleja Nro. 459.-
TES: Luis Alberto SENATRE GOMEZ, or, cas, 71 años, dom: Independencia Nro. 465.-

LOCALIDAD: Florida.- FECHA: 20.2.80.- EL ENCARGADO:
GIH.-
Juan García Echevarría
OFIL PRINCIPAL

DIRECCION DE INVESTIGACIONES

CIUDAD	DIA	MES	AÑO
FLORIDA.-	11	3	980

Se hace constar que el titular de la presente solicitud registra las anotaciones, en el fichero de esta Dirección, que se adjuntan en el Numerado Simple Nº NO REGISTRA.-

JEFATURA DE POLICIA DIRECCION DE INVESTIGACIONES cad.-

Bn.Ing.No.2, sin anotaciones.-
EL DIRECTOR DE INVESTIGACIONES
MARIO R. FLEITAS
OFICIAL AYUDANTE

DIRECCION DE INVESTIGACIONES
Número de entrada 98
Fecha 22-2-80-

D. N. I. I. DEPARTAMENTO Nº 3

CIUDAD	DIA	MES	AÑO
	16	JUN.	1980

153870

SIN ANOTACIONES

Se hace constar que el solicitante registra en el fichero de esta Dirección, las anotaciones que se adjuntan en Numerado Simple Nº .....

EL JEFE DEL DEPARTAMENTO Nº 3

2173

S. I. D.	.....	CIUDAD	DIA	MES	AÑO

Se hace constar que el solicitante registra en el fichero de este Servicio las anotaciones que se adjuntan en Numerado Simple Nº .....

EL JEFE DEL S. I. D.

.....

D. N. I. I. - DEPARTAMENTO Nº 3	CIUDAD	DIA	MES	AÑO

Habiéndose tomado nota, se remite al Sr. Director de Investigaciones de la Jefatura de Policía de .....

EL JEFE DEL DEPTO. Nº 3

.....

DIRECCION DE INVESTIGACIONES	CIUDAD	DIA	MES	AÑO

Habiéndose tomado nota, se eleva al Sr. Delegado del S.I.D., para su consideración.

EL DIRECTOR DE INVESTIGACIONES

.....

DELEGACION DEL S. I. D.	CIUDAD FLORIDA	DIA 14	MES MAR.	AÑO 1980

A X	Expídase constancia — Art. 2º.
B	Expídase constancia — Art. 4º y remitir oficio a la repartición para la cual fue solicitada — Vuelva al S.I.D. con dos copias.
C	No se le expide constancia — Art. 6º y se remite oficio a la repartición para la cual fue solicitada. — Vuelva al S.I.D. con dos copias.

SERGIO E. SOSA

JEFATURA POLICIA
FLORIDA

SECRETARIA GENERAL

N.º ENTRADA: 127 HORA: 19.30'

RECIBIDO HOY: 14/3/80

RUBRICA:

2173

S.I.D.
J.P.M. O y M F.05342

Fórm.. 670 A

JUNTA DE COMANDANTES
EN JEFE
SERVICIO DE INFORMACION DE DEFENSA

DEPARTAMENTO	DIA	MES	AÑO
FLORIDA.-	21	02	1980

Nº01/1918.-

- SOLICITUD DE CONSTANCIA DE HABILITACION PARA CARGOS PUBLICOS -

	APELLIDO PATERNO	SEGUNDO APELLIDO
TITULAR	GARCIA	GUTIERREZ
	PRIMER NOMBRE	SEGUNDO NOMBRE
	Gualberto	Domingo
PADRE	PRIMER NOMBRE	SEGUNDO NOMBRE
	Gualberto	- - - -
MADRE	PRIMER NOMBRE	SEGUNDO NOMBRE
	María	Esther

FECHA Y LUGAR DE NACIMIENTO	DIA	MES	AÑO	PAIS	LOCALIDAD o PROVINCIA	NACIONALIDAD Y ESTADO CIVIL
	19	07	1958	Uruguay	Florida	Oriental-soltero

1	OCUPACION	De 1970 a 1978 Estudiante en Florida.- De 1978 a la fecha empleado en firma C.A.R.D.I-(Fábrica de artículos para navidad sito en Avda.Saravia entre Herrera e Ituzaingó).-
2	DOMICILIO	Ituzaingó Nro. 481 desde 1970 a la fecha.-

3	CREDENCIAL CIVICA	SERIE	NUMERO		DOC. de IDENT.
		Q.A.A	33.646.-	Dpto.Florida.-	36.725 de Florida.-

PARA SER PRESENTADO ANTE LAS AUTORIDADES DE BANCO HIPOTECARIO DEL URUGUAY.-
OBJETO DE LA TRAMITACION ASPIRANTE A INGRESO.-

JEFATURA DE POLICIA DE FLORIDA
COMISARIA
1ª Sección

1 - Consignar con precisión, lugar de trabajo o estudios los 10 últimos años.
2 - Consignar con precisión cada domicilio en los últimos 10 años.
3 - Consignar si ha tenido traslados y números anteriores.

FIRMA DEL SOLICITANTE

COMISARIA SECCIONAL 1ra. Se eleva a la Dirección de Investigaciones, carece de antecedentes.-
Mlg.Nro.37.-
TES: María Nilvia LUZARDO TEJERA, or, casada, 38 años, dom: Independencia Nro. 558.-
TES: José Enrique Jonas PEREZ BARBOZA, or, casado, 50 años, dom: Ferrer Nro. 615.-

LOCALIDAD: Florida.- FECHA: 21.2.80.- EL ENCARGADO:
GIH.-
Juan García Echeverría
OFL. PRINCIPAL

DIRECCION DE INVESTIGACIONES	CIUDAD	DIA	MES	AÑO
	FLORIDA.----------	11	3	980

Se hace constar que el titular de la presente solicitud registra las anotaciones, en el fichero de esta Dirección, que se adjuntan en el Numerado Simple Nº ..... NO REGISTRA.- .....
Sn. Ing. No. 2, sin anotaciones.-

JEFATURA DE POLICIA DE FLORIDA
DIRECCION DE INVESTIGACIONES
Ord.-

EL DIRECTOR DE INVESTIGACIONES
MARIO R. FLEITAS
OFICIAL AYUDANTE

DIRECCION DE INVESTIGACIONES
Número de entrada 95
Fecha 22 - 2 - 80 -

D. N. I. - DEPARTAMENTO Nº 3	CIUDAD	DIA	MES	AÑO
		16	JUN.	1980

152871

Se hace constar que el solicitante registra en el fichero de esta Dirección, las anotaciones que se adjuntan en Numerado Simple Nº .....
POR

EL JEFE DEL DEPARTAMENTO Nº 3

.....

12173

S. I. D.	.....	CIUDAD	DIA	MES	AÑO

Se hace constar que el solicitante registra en el fichero de este Servicio las anotaciones que se adjuntan en Numerado Simple Nº .....

EL JEFE DEL S. I. D.

.....

D. N. I. I. - DEPARTAMENTO Nº 3		CIUDAD	DIA	MES	AÑO

Habiéndose tomado nota, se remite al Sr. Director de Investigaciones de la Jefatura de Policía de .....

EL JEFE DEL DEPTO. Nº 3

.....

DIRECCION DE INVESTIGACIONES		CIUDAD	DIA	MES	AÑO

Habiéndose tomado nota, se eleva al Sr. Delegado del S.I.D., para su consideración.

EL DIRECTOR DE INVESTIGACIONES

.....

DELEGACION DEL S. I. D.		CIUDAD FLORIDA	DIA 14	MES MAR	AÑO 1980

A	X

Expídase constancia — Art. 2º.

SERGIO E. SOSA

B	

Expídase constancia — Art. 4º y remitir oficio a la repartición para la cual fue solicitada — Vuelva al S.I.D. con dos copias.

C	

No se le expide constancia — Art. 6º y se remite oficio a la repartición para la cual fue solicitada. — Vuelva al S.I.D. con dos copias.

JEFATURA POLICIA
FLORIDA

SECRETARIA GENERAL

N.º ENTRADA: 128 HORA: 11.20

RECIBIDO HOY: 14/3/80

RUBRICA:

2173

S.I.D.
J.P.M. O y M F.05342

152871

Fórm. 670 A

JUNTA DE COMANDANTES
EN JEFE
SERVICIO DE INFORMACION DE DEFENSA

DEPARTAMENTO	DIA	MES	AÑO
FLORIDA.-	21	02	1980

Nº 01/1919.-

- SOLICITUD DE CONSTANCIA DE HABILITACION PARA CARGOS PUBLICOS -

TITULAR	APELLIDO PATERNO: OLARIAGA	APELLIDO MATERNO: LLANES
	PRIMER NOMBRE: Luis	SEGUNDO NOMBRE: Ariel
PADRE	PRIMER NOMBRE: Julio	SEGUNDO NOMBRE: Ariel
MADRE	PRIMER NOMBRE: Ramona	SEGUNDO NOMBRE: Gladys

FECHA Y LUGAR DE NACIMIENTO	DIA	MES	AÑO	PAIS	LOCALIDAD o PROVINCIA	NACIONALIDAD Y ESTADO CIVIL
	17	06	1960	Uruguay	10ma.Sec.Tacuarembó	Oriental-soltero

1	OCUPACION	Ultimos 10 años Estudiante en Florida.-
2	DOMICILIO	Ultimos 10 años calle Luis Alberto de Herrera Nro. 464 Ciudad.-

3 CREDENCIAL CIVICA	SERIE	NUMERO		DOC. de IDENT.
	Q.A.A	34.832.-	Dpto. Florida.-	50.562 de Florida.-

PARA SER PRESENTADO ANTE LAS AUTORIDADES DE HOSPITAL MILITAR EN MONTEVIDEO.-
OBJETO DE LA TRAMITACION ASPIRANTE A INGRESO.-

JEFATURA DE POLICIA COMISARIA 1ª Sección FLORIDA

1.- Consignar con precisión, lugar de trabajo o estudios los 10 últimos años.
2.- Consignar con precisión cada domicilio en los últimos 10 años.
3.- Consignar si ha tenido traslados y números anteriores.

Luis A. Olariaga Llanes
FIRMA DEL SOLICITANTE

COMISARIA SECCIONAL 1ra. Se eleva a la Dirección de Investigaciones, careciendo de antecedentes.-
Dilg.Nro.38.-
TES: Nelly Mabel ADIB ADIB, or, div, 47 años, dom: Ursino Barreiro Nro. 464.-
TES: Nelly MOSSIO CLAVARES, or, cas, 46 años, dom: Alejandro Gallinal Nro.568.-

LOCALIDAD: Florida.- FECHA: 21.2.80.- EL ENCARGADO:
GIH.-
Juan García Echeverría
OFL. PRINCIPAL

DIRECCION DE INVESTIGACIONES

CIUDAD	DIA	MES	AÑO
FLORIDA.-	11	3	980

JEFATURA DE POLICIA DIRECCION DE INVESTIGACIONES FLORIDA

Se hace constar que el titular de la presente solicitud registra las anotaciones, en el fichero de esta Dirección, que se adjuntan en el Numerado Simple Nº NO REGISTRA.-
Ant.Ing. No.2, sin anotaciones.-
EL DIRECTOR DE INVESTIGACIONES

DIRECCION DE INVESTIGACIONES
Número de entrada 94
Fecha 22-2-80-

D. N. I. I. . DEPARTAMENTO Nº 3

CIUDAD	DIA	MES	AÑO
	16	JUN.	1980

152872

SIN ANOTACIONES

Se hace constar que el solicitante registra en el fichero de esta Dirección, las anotaciones que se adjuntan en Numerado Simple Nº

EL JEFE DEL DEPARTAMENTO Nº 3

POR EL JEFE DEL DEPARTAMENTO N.o 3
por su orden
2173
Carlos GONZALEZ BONILLA
SUB - COMISARIO

S. I. D..	CIUDAD	DIA	MES	AÑO

Se hace constar que el solicitante registra en el fichero de este Servicio las anotaciones que se adjuntan en Numerado Simple Nº .....

EL JEFE DEL S. I. D.

.....

D. N. I. I. - DEPARTAMENTO Nº 3	CIUDAD	DIA	MES	AÑO

Habiéndose tomado nota, se remite al Sr. Director de Investigaciones de la Jefatura de Policía de .....

EL JEFE DEL DEPTO. Nº 3

.....

DIRECCION DE INVESTIGACIONES	CIUDAD	DIA	MES	AÑO

Habiéndose tomado nota, se eleva al Sr. Delegado del S.I.D., para su consideración.

EL DIRECTOR DE INVESTIGACIONES

.....

DELEGACION DEL S. I. D.	CIUDAD	DIA	MES	AÑO
	FLORIDA	14	MAR.	1950

[A] [X] Expídase constancia — Art. 2º.

SERGIO E. SOSA

[B] [ ] Expídase constancia — Art. 4º y remitir oficio a la repartición para la cual fue solicitada — Vuelva al S.I.D. con dos copias.

[C] [ ] No se le expide constancia — Art. 6º y se remite oficio a la repartición para la cual fue solicitada. — Vuelva al S.I.D. con dos copias.

JEFATURA POLICIA
FLORIDA

SECRETARIA GENERAL

N.º ENTRADA: 130 HORA: 12.20

RECIBIDO HOY: 14/3/50

RUBRICA:

2173

S.I.D.
J.P.M. O y M F.05342

132872

Fórm.. 670 A

JUNTA DE COMANDANTES
EN JEFE
SERVICIO DE INFORMACION DE DEFENSA

DEPARTAMENTO	DIA	MES	AÑO
Florida	22	2	1980

Nº 01/1920

- SOLICITUD DE CONSTANCIA DE HABILITACION PARA CARGOS PUBLICOS -

	APELLIDO PATERNO	APELLIDO MATERNO
TITULAR	CLAVIJO	CORNALE
	PRIMER NOMBRE	SEGUNDO NOMBRE
	Cono	
PADRE	PRIMER NOMBRE: Teodoro	SEGUNDO NOMBRE: Oreste
MADRE	PRIMER NOMBRE: Damiana (fallecida)	SEGUNDO NOMBRE

FECHA Y LUGAR DE NACIMIENTO	DIA	MES	AÑO	PAIS	LOCALIDAD o PROVINCIA	NACIONALIDAD Y ESTADO CIVIL
	4	3	1938	Uruguay	Florida	Oriental casado

1	OCUPACION	Militar hasta el año 1979. En la actualidad Jubilado Militar.-
2	DOMICILIO	Hasta el año 1979, calle 113 s/n, Barrio Fernandez Mura, Jurisdicción de la 7ma.Sec.Pol. del Dpto.-De 1979 a la fecha, Caravia No.522 Florida.-

		SERIE	NUMERO			
3	CREDENCIAL CIVICA	Q.A.A.	20.145	Florida	DOC. de IDENT.	2,562,668-3

PARA SER PRESENTADO ANTE LAS AUTORIDADES DE A. F. E.-
OBJETO DE LA TRAMITACION Aspirante a ingreso.-

1.- Consignar con precisión, lugar de trabajo o estudios los 10 últimos años.
2.- Consignar con precisión cada domicilio en los últimos 10 años.
3.- Consignar si ha tenido traslados y números anteriores.

JEFATURA DE POLICIA DEPARTAMENTAL FLORIDA COMISARIA 1ª Sección

Juan Clavijo
FIRMA DEL SOLICITANTE

COMISARIA SECCIONAL 1ra. Se eleva a la Dirección de Investigaciones carreciendo de antecedentes.-

TEST: Julio Cesar RODRIGUEZ QUIROGA, ort, cas, 48 años, dom. Caravia No. 521.-
TEST: Armando Camilo AROCENA ALTEZ, ort, cas, 68 años, dom. Lavalleja No. 776.-

LOCALIDAD: Florida FECHA: 22-2-80.

Comisario
Juan García Echeverría
OFL. PRINCIPAL

DIRECCION DE INVESTIGACIONES

CIUDAD	DIA	MES	AÑO
FLORIDA.-	12	3	80

JEFATURA DE POLICIA DEPARTAMENTAL FLORIDA DIRECCION DE INVESTIGACIONES

Se hace constar que el titular de la presente solicitud registra las anotaciones, en el fichero de esta Dirección, que se adjuntan en el Numerado Simple Nº No registra, Sec. 7mo. del Dpto., Ba. Ing. No.2, sin anotaciones.-

DIRECCION DE INVESTIGACIONES

EL DIRECTOR DE INVESTIGACIONES

MARIO R. FLEITAS
OFICIAL AYUDANTE

Número de entrada 110

Fecha 26-2-80-

Swed.

D. N. I. I. - DEPARTAMENTO Nº 3

CIUDAD	DIA	MES	AÑO
	16	JUN.	1980

152873

Se hace constar que el solicitante registra en el fichero de esta Dirección, las anotaciones que se adjuntan en Numerado Simple Nº .....

EL JEFE DEL DEPARTAMENTO Nº 3

2173

SUB - COMISARIO

S. I. D..	CIUDAD	DIA	MES	AÑO

Se hace constar que el solicitante registra en el fichero de este Servicio las anotaciones que se adjuntan en Numerado Simple Nº .....

EL JEFE DEL S. I. D.

.....

D. N. I. I. . DEPARTAMENTO Nº 3	CIUDAD	DIA	MES	AÑO

Habiéndose tomado nota, se remite al Sr. Director de Investigaciones de la Jefatura de Policía de .....

EL JEFE DEL DEPTO. Nº 3

.....

DIRECCION DE INVESTIGACIONES	CIUDAD	DIA	MES	AÑO

Habiéndose tomado nota, se eleva al Sr. Delegado del S.I.D., para su consideración.

EL DIRECTOR, DE INVESTIGACIONES

.....

DELEGACION DEL S. I. D.	CIUDAD FLORIDA	DIA 14	MES MAR.	AÑO 1980

A X	Expídase constancia — Art. 2º.
B	Expídase constancia — Art. 4º y remitir oficio a la repartición para la cual fue solicitada. — Vuelva al S.I.D. con dos copias.
C	No se le expide constancia — Art. 6º y se remite oficio a la repartición para la cual fue solicitada. — Vuelva al S.I.D. con dos copias.

SERGIO E. SOSA

JEFATURA POLICIA
FLORIDA

SECRETARIA GENERAL

N.º ENTRADA: 131 HORA: 1730

RECIBIDO HOY: 14/3/80

RUBRICA:

2173

152873

S.I.D.
J.P.M. O y M F.05342

Fórm.. 670 A

JUNTA DE COMANDANTES
EN JEFE
SERVICIO DE INFORMACION DE DEFENSA

DEPARTAMENTO	DIA	MES	AÑO
FLORIDA.-	22	02	1980

Nº 01/1921.-

- SOLICITUD DE CONSTANCIA DE HABILITACION PARA CARGOS PUBLICOS -

TITULAR	APELLIDO PATERNO: GONZALEZ	APELLIDO MATERNO: BARRIRO
	PRIMER NOMBRE: Luis	SEGUNDO NOMBRE: Maria
PADRE	PRIMER NOMBRE: Martiniano	SEGUNDO NOMBRE: Estanislao
MADRE	PRIMER NOMBRE: Juana	SEGUNDO NOMBRE: Filomena

FECHA Y LUGAR DE NACIMIENTO	DIA	MES	AÑO	PAIS	LOCALIDAD o PROVINCIA	NACIONALIDAD Y ESTADO CIVIL
	12	07	1950	Uruguay	Florida	Oriental-soltero.

1	OCUPACION	De 1970 a 1975 estudiante en Florida.- De 1975 al 10.1.80 Empleado en Frigorífico Granja Florida.- Despues desocupado.-
2	DOMICILIO	Ultimos 10 años calle Alejandro Gallinal Nro. 202 Florida.-

3	CREDENCIAL CIVICA	SERIE	NUMERO		DOC. de IDENT.
		Q.A.A	34.767	Dpto. Florida.-	39.892 de Florida.-

PARA SER PRESENTADO ANTE LAS AUTORIDADES DE DIRECCION NACIONAL DE BOMBEROS.-
OBJETO DE LA TRAMITACION ASPIRANTE A INGRESO.-

1 - Consignar con precisión, lugar de trabajo o estudios los 10 últimos años.
2 - Consignar con precisión cada domicilio en los últimos 10 años.
3 - Consignar si ha tenido traslados y números anteriores.

FIRMA DEL SOLICITANTE

JEFATURA DE POLICIA FLORIDA COMISARIA

COMISARIA SECCIONAL 1ra.- Se eleva a la Dirección de Investigaciones, careciendo de antecedentes.-
Mlg.Nro.40.-
TES: Hugo Nelson ALANIS GADEA, or, cas, 44 años, dom: Pública s/n.-
TES: Alberto Thedy LATORRACA PELUSO, or, cas, 40 años, dom: Gral.Flores casi 33.-

LOCALIDAD: Florida.- FECHA: 22.2.80.- EL ENCARGADO:
GIH.-
Juan García Echeverría
OFL. PRINCIPAL

DIRECCION DE INVESTIGACIONES	CIUDAD	DIA	MES	AÑO
	FLORIDA.-	12	3	80

JEFATURA DE POLICIA DIRECCION DE INVESTIGACIONES FLORIDA

Se hace constar que el titular de la presente solicitud registra las anotaciones, en el fichero de esta Dirección, que se adjuntan en el Numerado Simple Nº No registra.-
Bn. Ing. No.2, negativo.-

EL DIRECTOR DE INVESTIGACIONES
MARIO R. FLEITAS
OFICIAL AYUDANTE

DIRECCION DE INVESTIGACIONES
Número de entrada 111
Fecha 26-2-80-

-jwe-

D. N. I. I. - DEPARTAMENTO Nº 3	CIUDAD	DIA	MES	AÑO
				1980

132874

16 JUN.

Dirección Nacional de Información e Inteligencia - Sec. Cons.-Hab. C. Público - DEPARTAMENTO Nº 3

SIN ANOTACIONES

Se hace constar que el solicitante registra en el fichero de esta Dirección, las anotaciones que se adjuntan en Numerado Simple Nº
EL JEFE DEL DEPARTAMENTO Nº 3
por su orden
2173

EL JEFE DEL DEPARTAMENTO Nº 3

Benito GONZALEZ BONILLA
SUB - COMISARIO

S. I. D.	.....	CIUDAD	DIA	MES	AÑO

Se hace constar que el solicitante registra en el fichero de este Servicio las anotaciones que se adjuntan en Numerado Simple Nº .....

EL JEFE DEL S. I. D.

.....

D. N. I. I. . DEPARTAMENTO Nº 3	CIUDAD	DIA	MES	AÑO

Habiéndose tomado nota, se remite al Sr. Director de Investigaciones de la Jefatura de Policía de .....

EL JEFE DEL DEPTO. Nº 3

.....

DIRECCION DE INVESTIGACIONES	CIUDAD	DIA	MES	AÑO

Habiéndose tomado nota, se eleva al Sr. Delegado del S.I.D., para su consideración.

EL DIRECTOR DE INVESTIGACIONES

.....

DELEGACION DEL S. I. D.	CIUDAD FLORIDA	DIA 14	MES MAR.	AÑO 1960

A X	Expídase constancia — Art. 2º.
B	Expídase constancia — Art. 4º y remitir oficio a la repartición para la cual fue solicitada — Vuelva al S.I.D. con dos copias.
C	No se le expide constancia — Art. 6º y se remite oficio a la repartición para la cual fue solicitada. — Vuelva al S.I.D. con dos copias.

Cnel Segovia

SERGIO E. SOSA

JEFATURA POLICIA
FLORIDA

SECRETARIA GENERAL

N.º ENTRADA: 132 HORA: 1730

RECIBIDO HOY: 14/3/60

RUBRICA:

JUL 1960

S.I.D.
I.P.M. O y M F.05342

132574

2173

Fórm.. 670 A

JUNTA DE COMANDANTES
EN JEFE
SERVICIO DE INFORMACION DE DEFENSA

DEPARTAMENTO	DIA	MES	AÑO
FLORIDA	25	02	1980

Nº 01/1922.-

- SOLICITUD DE CONSTANCIA DE HABILITACION PARA CARGOS PUBLICOS -

TITULAR	APELLIDO PATERNO: CENTENA	APELLIDO MATERNO: PUENTES
	PRIMER NOMBRE: ADRIANA	SEGUNDO NOMBRE: ROBERTINA
PADRE	PRIMER NOMBRE: Luis	SEGUNDO NOMBRE: Gervacio
MADRE	PRIMER NOMBRE: Etelvina	SEGUNDO NOMBRE: Cirinda.

FECHA Y LUGAR DE NACIMIENTO	DIA	MES	AÑO	PAIS	LOCALIDAD o PROVINCIA	NACIONALIDAD Y ESTADO CIVIL
	30	11	1961	Uruguay	Florida	Oriental, soltera.

1	OCUPACION	De 1970 a 1973 Enseñanza Primaria.- De 1973 a 1977 Enseñanza Secunadaria.- De 1977 a la fecha, labores.-
2	DOMICILIO	Ultimos 10 años en calle Luis Eduardo Peres Nro.640.-

3	CREDENCIAL CIVICA	SERIE: Q.A.A	NUMERO: 35.624	Dpto. de Florida.-	DOC. de IDENT.	56.322 de Florida.

PARA SER PRESENTADO ANTE LAS AUTORIDADES DE JEFATURA DE POLICIA DE MONTEVIDEO.-
OBJETO DE LA TRAMITACION INGRESO.-

1.- Consignar con precisión, lugar de trabajo o estudios los 10 últimos años.
2.- Consignar con precisión cada domicilio en los últimos 10 años.
3.- Consignar si ha tenido traslados y números anteriores.

JEFATURA DE POLICIA FLORIDA COMISARIA 1ra. Seccion

FIRMA DEL SOLICITANTE

COMISARIA SECCIONAL 1ra.- Se eleva a la Dirección de Investigaciones. careciendo de antecedentes.

TES: Edia Rosa PEREZ, or.div.54 años, dom.Luis EPeres Nro.636.-
TES: Blanca Ester PEDRABUENA de MORALES, or.cas.52 años, dom.Luis E.Peres Nro.649.-

LOCALIDAD: FLORIDA FECHA: 25-02-80.-

JC -

Juan García Echeverría
OFICIAL PRINCIPAL

DIRECCION DE INVESTIGACIONES

CIUDAD	DIA	MES	AÑO
FLORIDA	11	3	80

Se hace constar que el titular de la presente solicitud registra las anotaciones, en el fichero de esta Dirección, que se adjuntan en el Numerado Simple Nº ..... CARECE. Bat.Ing.No.2, sin anotaciones.

JEFATURA DE POLICIA DIRECCION DE INVESTIGACIONES FLORIDA

EL DIRECTOR DE INVESTIGACIONES

MARIO R. FLEITAS
OFICIAL AYUDANTE

DIRECCION DE INVESTIGACIONES
Número de entrada 100
Fecha 25-2-80-

D. N. I. I. . DEPARTAMENTO Nº 3

CIUDAD	DIA	MES	AÑO
	16	JUN.	1980

152875

SIN ANOTACIONES

Se hace constar que el solicitante registra en el fichero de esta Dirección, las anotaciones que se adjuntan en Numerado Simple Nº .....

EL JEFE DEL DEPARTAMENTO Nº 3

2173

S. I. D.	.....	CIUDAD	DIA	MES	AÑO

Se hace constar que el solicitante registra en el fichero de este Servicio las anotaciones que se adjuntan en Numerado Simple Nº .....

EL JEFE DEL S. I. D.

.....

D. N. I. I. . DEPARTAMENTO Nº 3	CIUDAD	DIA	MES	AÑO

Habiéndose tomado nota, se remite al Sr. Director de Investigaciones de la Jefatura de Policía de .....

EL JEFE DEL DEPTO. Nº 3

.....

DIRECCION DE INVESTIGACIONES	CIUDAD	DIA	MES	AÑO

Habiéndose tomado nota, se eleva al Sr. Delegado del S.I.D., para su consideración.

EL DIRECTOR DE INVESTIGACIONES

.....

DELEGACION DEL S. I. D.	CIUDAD	DIA	MES	AÑO
	FLORIDA,	13	MAR.	1980

A	X	Expídase constancia — Art. 2º.
B		Expídase constancia — Art. 4º y remitir oficio a la repartición para la cual fue solicitada — Vuelva al S.I.D. con dos copias.
C		No se le expide constancia — Art. 6º y se remite oficio a la repartición para la cual fue solicitada. — Vuelva al S.I.D. con dos copias.

SERGIO E. SOSA

JEFATURA POLICIA
FLORIDA

SECRETARIA GENERAL

N.º ENTRADA: 191 HORA: 1000

FECHA: 14/3/80

2173

S.I.D.
I.P.M. O y M F.05342

Fórm.. 670 A

1.528.75

JUNTA DE COMANDANTES
EN JEFE
SERVICIO DE INFORMACION DE DEFENSA

DEPARTAMENTO	DIA	MES	AÑO
FLORIDA	25	02	1980

Nº 01/1923

- SOLICITUD DE CONSTANCIA DE HABILITACION PARA CARGOS PUBLICOS -

TITULAR	APELLIDO PATERNO: VALERIO	APELLIDO MATERNO: PERDOMO
	PRIMER NOMBRE: Cono	SEGUNDO NOMBRE: Daniel
PADRE	PRIMER NOMBRE: Daniel	SEGUNDO NOMBRE: Albérico
MADRE	PRIMER NOMBRE: María	SEGUNDO NOMBRE: Orfelia

FECHA Y LUGAR DE NACIMIENTO	DIA	MES	AÑO	PAIS	LOCALIDAD o PROVINCIA	NACIONALIDAD Y ESTADO CIVIL
	02	10	60	Uruguay	Florida	Oriental, soltero

1	OCUPACION	De 1970 a 1972 Enseñanza Primaria.-1972 a 1976 Enseñanza Secundaria.- De 1976 a 1978 Preparatorios Humanístico y Ciencias Económicas.- De 1979 a la fecha, Facultad de Ciencias Económicas Montevideo.-
2	DOMICILIO	Ultimos 10 años en calle Gral.Flores Nro.372.-

		SERIE	NUMERO			
3	CREDENCIAL CIVICA	Q.A.A.	34.918	Dpto. de Florida	DOC. de IDENT.	50.046 de Florida.-

PARA SER PRESENTADO ANTE LAS AUTORIDADES DE S.O.D.R.E.
OBJETO DE LA TRAMITACION INGRESO.-

1.- Consignar con precisión, lugar de trabajo o estudios los 10 últimos años.
2.- Consignar con precisión cada domicilio en los últimos 10 años.
3.- Consignar si ha tenido traslados y números anteriores.

Daniel Valerio
FIRMA DEL SOLICITANTE

JEFATURA DE POLICIA DE FLORIDA COMISARIA SECCIONAL

COMISARIA SECCIONAL 1ra. Se eleva a la Dirección de Investigaciones. careciendo de antecedentes.-

TES: Pedro Vicente SCOCOZZA CASELLA,or.cas.53, dom.Gral.Flores No.367.-
TES: Hugo Alberto ROMAN LAUDICIO,or.cas.53, dom.B.y Ordoñez Nro.365.-

LOCALIDAD: FLORIDA FECHA: 25-02-80

JCG.-

Juan García Echeverría
OFICIAL PRINCIPAL

DIRECCION DE INVESTIGACIONES	CIUDAD	DIA	MES	AÑO
	FLORIDA	11	3	80

Se hace constar que el titular de la presente solicitud registra las anotaciones, en el fichero de esta Dirección, que se adjuntan en el Numerado Simple Nº .... CARECE Bat. Inc No 2 sin anotaciones.

JEFATURA DE POLICIA DE FLORIDA DIRECCION DE INVESTIGACIONES hora

EL DIRECTOR DE INVESTIGACIONES
MARIO R. FREITAS
OFICIAL AYUDANTE

DIRECCION DE INVESTIGACIONES
Número de entrada 101
Fecha 25-2-80-

D.N.I. - DEPARTAMENTO Nº 3 132876

CIUDAD	DIA	MES	AÑO
	13	JUN.	1980

Dirección Nacional de Información e Inteligencia - DEPARTAMENTO Nº 3 - Sec. Cons. Nac. Público

Se hace constar que el solicitante registra en el fichero de esta Dirección, las anotaciones que se adjuntan en Numerado Simple Nº .....

EL JEFE DEL DEPARTAMENTO Nº 3

POR EL JEFE DEL DEPARTAMENTO N.o 3
Y POR SU ORDEN
2173

Benito GONZALEZ DANILLA
SUB - COMISARIO

S. I. D.	CIUDAD	DIA	MES	AÑO

Se hace constar que el solicitante registra en el fichero de este Servicio las anotaciones que se adjuntan en Numerado Simple Nº .....

EL JEFE DEL S. I. D.

.....

D. N. I. I. - DEPARTAMENTO Nº 3	CIUDAD	DIA	MES	AÑO

Habiéndose tomado nota, se remite al Sr. Director de Investigaciones de la Jefatura de Policía de .....

EL JEFE DEL DEPTO. Nº 3

.....

DIRECCION DE INVESTIGACIONES	CIUDAD	DIA	MES	AÑO

Habiéndose tomado nota, se eleva al Sr. Delegado del S.I.D., para su consideración.

EL DIRECTOR DE INVESTIGACIONES

.....

DELEGACION DEL S. I. D.	CIUDAD FLORIDA	DIA 13	MES MAR.	AÑO 19[illegible]

A X	Expídase constancia — Art. 2º.
B	Expídase constancia — Art. 4º y remitir oficio a la repartición para la cual fue solicitada — Vuelva al S.I.D. con dos copias.
C	No se le expide constancia — Art. 6º y se remite oficio a la repartición para la cual fue solicitada. — Vuelva al S.I.D. con dos copias.

JEFATURA POLICIA
FLORIDA

SECRETARIA GENERAL

Nº ENTRADA: 133 HORA: 1730

RECIBIDO HOY: 14/3/80

RUBRICA: JB

2173

S.I.D.
I.P.M. O y M F.05342

152876

Fórm. 670 A

JUNTA DE COMANDANTES
EN JEFE
SERVICIO DE INFORMACION DE DEFENSA

DEPARTAMENTO	DIA	MES	AÑO
FLORIDA	27	02	1980

Nº01/1926.-

- SOLICITUD DE CONSTANCIA DE HABILITACION PARA CARGOS PUBLICOS -

TITULAR	APELLIDO PATERNO: DIBARBOURE	APELLIDO MATERNO: PARODI
	PRIMER NOMBRE: Carlos	SEGUNDO NOMBRE: Alberto
PADRE	PRIMER NOMBRE: Gastón	SEGUNDO NOMBRE: - - - -
MADRE	PRIMER NOMBRE: María	SEGUNDO NOMBRE: Teresa

FECHA Y LUGAR DE NACIMIENTO	DIA	MES	AÑO	PAIS	LOCALIDAD o PROVINCIA	NACIONALIDAD Y ESTADO CIVIL
	25	06	1958	Uruguay	Florida	Oriental, casado

1	OCUPACION	De 1970 al 23-01-80 Estudiante, luego Técnico en Lechería.-
2	DOMICILIO	De 1970 a 1978 en calle Manuel Oribe Nro.783.- De 1978 a la fecha en calle Pocho Fernández Nro.416.-

		SERIE	NUMERO			
3	CREDENCIAL CIVICA	O.A.A.	34.136	Dpto. de Florida	DOC. de IDENT.	30.013 de Florida.

JEFATURA DE POLICIA COMISARIA 1ª Sección FLORIDA

PARA SER PRESENTADO ANTE LAS AUTORIDADES DE MINISTERIO DE AGRICULTURA Y PESCA.
OBJETO DE LA TRAMITACION INGRESO

1 - Consignar con precisión lugar de trabajo o estudios los 10 últimos años.
2 - Consignar con precisión cada domicilio en los últimos 10 años.
3 - Consignar si ha tenido traslados y números anteriores.

FIRMA DEL SOLICITANTE

COMISARIA SECCIONAL 1ra. — Se eleva a la Dirección de Investigaciones. careciendo de antecedentes

TES: Beatriz Rosalía RODRIGUEZ SAVIO, or.cas.35 , dom.Ituzaingó Nro.540.-
TES: María Sofía GUICON BARCELO, or.viuda, de 69 años, dom.Antonio M.Fernández 526.

LOCALIDAD: FLORIDA FECHA: 27-02-80

Juan García Echevertía
OFIC. PRINCIPAL

DIRECCION DE INVESTIGACIONES — CIUDAD: FLORIDA.---------- DIA: 11 MES: 3 AÑO: 980

Se hace constar que el titular de la presente solicitud registra las anotaciones, en el fichero de esta Dirección, que se adjuntan en el Numerado Simple Nº . NO REGISTRA.-
Bs.Ings No.2, sin anotaciones.-

JEFATURA DE POLICIA DIRECCION DE INVESTIGACIONES FLORIDA

EL DIRECTOR DE INVESTIGACIONES
MARIO R. FLEITAS
OFICIAL AYUDANTE

DIRECCION DE INVESTIGACIONES
Número de entrada 113.-
Fecha 28-2-80.-

D. N. I. - DEPARTAMENTO Nº 3 — CIUDAD: [illegible] DIA: [illegible] MES: [illegible] AÑO: 1980

152877

SIN ANOTACIONES

Se hace constar que el solicitante registra en el fichero de esta Dirección, las anotaciones que se adjuntan en Numerado Simple Nº .....
POR EL [illegible]

EL JEFE DEL DEPARTAMENTO Nº 3 y

.....

Dto. 3
2173

S. I. D.	.....	CIUDAD	DIA	MES	AÑO

Se hace constar que el solicitante registra en el fichero de este Servicio las anotaciones que se adjuntan en Numerado Simple Nº .....

EL JEFE DEL S. I. D.

.....

D. N. I. I. - DEPARTAMENTO Nº 3	CIUDAD	DIA	MES	AÑO

Habiéndose tomado nota, se remite al Sr. Director de Investigaciones de la Jefatura de Policía de .....

EL JEFE DEL DEPTO. Nº 3

.....

DIRECCION DE INVESTIGACIONES	CIUDAD	DIA	MES	AÑO

Habiéndose tomado nota, se eleva al Sr. Delegado del S.I.D., para su consideración.

EL DIRECTOR DE INVESTIGACIONES

.....

DELEGACION DEL S. I. D.	CIUDAD	DIA	MES	AÑO
		14	MAR.	1980

A	X	Expídase constancia — Art. 2º.
B		Expídase constancia — Art. 4º y remitir oficio a la repartición para la cual fue solicitada — Vuelva al S.I.D. con dos copias.
C		No se le expide constancia — Art. 6º y se remite oficio a la repartición para la cual fue solicitada. — Vuelva al S.I.D. con dos copias.

SERGTE. 1º

JEFATURA POLICIA
FLORIDA
SECRETARIA GENERAL

N.º ENTRADA: 136 HORA: 17.30

RECIBIDO HOY: 14/3/80

RUBRICA:

2173

S.I.D.
J.P.M. O y M F.05342

152877

Fórm.. 670 A

JUNTA DE COMANDANTES
EN JEFE
SERVICIO DE INFORMACION DE DEFENSA

DEPARTAMENTO	DIA	MES	AÑO
FLORIDA	27	02	1980

Nº 01/1927.

- SOLICITUD DE CONSTANCIA DE HABILITACION PARA CARGOS PUBLICOS -

TITULAR	APELLIDO PATERNO: LA BANCA	APELLIDO MATERNO: SABBIA
	PRIMER NOMBRE: Selva	SEGUNDO NOMBRE: Angela
PADRE	PRIMER NOMBRE: Tebaldo (fallecido)	SEGUNDO NOMBRE: Angel
MADRE	PRIMER NOMBRE: Amelia (fallecida)	SEGUNDO NOMBRE: - - - -

FECHA Y LUGAR DE NACIMIENTO	DIA	MES	AÑO	PAIS	LOCALIDAD o PROVINCIA	NACIONALIDAD Y ESTADO CIVIL
	18	02	1926	Uruguay	Florida	Oriental, casada.

1	OCUPACION	De 1970 a la fecha modista por su cuenta.-
2	DOMICILIO	De 1970 a 1973 en Calle F.López Nro.482.- De 1973 a la fecha en calle Gallinal Nro.711.-

		SERIE	NUMERO			
3	CREDENCIAL CIVICA	C.I.A.	2529	Dpto. de Florida	DOC. de IDENT.	8081 de Florida.

PARA SER PRESENTADO ANTE LAS AUTORIDADES DE UNIVERSIDAD DEL TRABAJO.
OBJETO DE LA TRAMITACION INGRESO.

JEFATURA DE POLICIA FLORIDA COMISARIA 1ª Sección

1 - Consignar con precisión, lugar de trabajo o estudios los 10 últimos años.
2 - Consignar con precisión cada domicilio en los últimos 10 años.
3 - Consignar si ha tenido traslados y números anteriores.

Selva A. La Banca de Simon
FIRMA DEL SOLICITANTE

COMISARIA SECCIONAL 1ra. Se eleva a la Dirección de Investigaciones. careciendo de antecedentes

TES: Haydee GONZALEZ BOVE, or.cas,44 años, dom. Rivera Nro.491.-
TES: Maria del Carmen RODRIGUEZ HERNANDEZ, or.cas.44 años, dom.Gallinal No.667.

LOCALIDAD: FLORIDA FECHA: 27-02-80

JCC.-

Juan García Echevarría
OFIC. PRINCIPAL

DIRECCION DE INVESTIGACIONES

CIUDAD	DIA	MES	AÑO
FLORIDA.----------	11	3	980

Se hace constar que el titular de la presente solicitud registra las anotaciones, en el fichero de esta Dirección, que se adjuntan en el Numerado Simple Nº NO REGISTRA.-

JEFATURA DE POLICIA FLORIDA DIRECCION DE INVESTIGACIONES Bn.Ing. No.2, sin anotaciones.-

EL DIRECTOR DE INVESTIGACIONES

MARIO R. FLEITAS
OFICIAL AYUDANTE

DIRECCION DE INVESTIGACIONES
Número de entrada 114.-
Fecha 28-2-80

D. N. I. I. . DEPARTAMENTO Nº 3

152878

CIUDAD	DIA	MES	AÑO
	16	JUN.	1980

Se hace constar que el solicitante registra en el fichero de esta Dirección, las anotaciones que se adjuntan en Numerado Simple Nº

Dirección Nacional de Información e Investigaciones - Ejército Nacional - Servicio Nacional de Defensa Pública - DEPARTAMENTO Nº 3

EL JEFE DEL DEPARTAMENTO Nº 3

DEPARTAMENTO Nº 3
2173

Benito GONZALEZ BONILLA
SUB - COMISARIO

S. I. D.	.....	CIUDAD	DIA	MES	AÑO

Se hace constar que el solicitante registra en el fichero de este Servicio las anotaciones que se adjuntan en Numerado Simple Nº .....

EL JEFE DEL S. I. D.

.....

D. N. I. I. . DEPARTAMENTO Nº 3	CIUDAD	DIA	MES	AÑO

Habiéndose tomado nota, se remite al Sr. Director de Investigaciones de la Jefatura de Policía de .....

EL JEFE DEL DEPTO. Nº 3

.....

DIRECCION DE INVESTIGACIONES	CIUDAD	DIA	MES	AÑO

Habiéndose tomado nota, se eleva al Sr. Delegado del S.I.D., para su consideración.

EL DIRECTOR DE INVESTIGACIONES

.....

DELEGACION DEL S. I. D.	CIUDAD FLORIDA	DIA 4	MES MAR.	AÑO 1980

A	X	Expídase constancia — Art. 2º.
B		Expídase constancia — Art. 4º y remitir oficio a la repartición para la cual fue solicitada — Vuelva al S.I.D. con dos copias.
C		No se le expide constancia — Art. 6º y se remite oficio a la repartición para la cual fue solicitada. — Vuelva al S.I.D. con dos copias.

SERGIO E. SOSA

JEFATURA POLICIA
FLORIDA

SECRETARIA GENERAL

N.º ENTRADA: 137 HORA: 1800

RECIBIDO HOY: 14/3/80

RUBRICA:

S.I.D.
I.P.M. O y M F.05342

132878

2173

Fórm.. 670 A

JUNTA DE COMANDANTES
EN JEFE
SERVICIO DE INFORMACION DE DEFENSA

DEPARTAMENTO	DIA	MES	AÑO
FLORIDA.-	27	02	1980

Nº 01/1928.-

- SOLICITUD DE CONSTANCIA DE HABILITACION PARA CARGOS PUBLICOS -

TITULAR	APELLIDO PATERNO: RIOS	APELLIDO MATERNO: TABARES
	PRIMER NOMBRE: Jorge	SEGUNDO NOMBRE: Eduardo
PADRE	PRIMER NOMBRE: Francisco (Fallecido)	SEGUNDO NOMBRE: - - - -
MADRE	PRIMER NOMBRE: Estefanía	SEGUNDO NOMBRE: - - - -

FECHA Y LUGAR DE NACIMIENTO	DIA	MES	AÑO	PAIS	LOCALIDAD o PROVINCIA	NACIONALIDAD Y ESTADO CIVIL
	12	11	1957	Uruguay	Florida	Oriental-soltero

1	OCUPACION	De 1970 a 1971 Estudiante.-De 1971 a 1975 Jornalero.- De 1975 a Agosto de 1979 soldado en Bat. Ingenieros Nro.2.- Desde el mes de agosto del 79 a la fecha jornalero.-
2	DOMICILIO	Ultimos 10 años calle Luis Alberto de Herrera Nro. 840 - Florida.-

		SERIE	NUMERO		DOC. de IDENT.
3	CREDENCIAL CIVICA	Q.A.A	33.182.-	Dpto.Florida.-	51.234 de Florida.

PARA SER PRESENTADO ANTE LAS AUTORIDADES DE A.F.E.-
OBJETO DE LA TRAMITACION ASPIRANTE A INGRESO.-

1 - Consignar con precisión lugar de trabajo o estudios los 10 últimos años.
2 - Consignar con precisión cada domicilio en los últimos 10 años.
3 - Consignar si ha tenido traslados y números anteriores.

JEFATURA DE POLICIA DE FLORIDA
COMISARIA
Sección 1ª

FIRMA DEL SOLICITANTE

COMISARIA SECCIONAL 1ra. Se eleva a la Dirección de Investigaciones, carece de antecedentes.-
[redacted]
TES: Arturo DRAGOS RODRIGUEZ, or, cas, de 52 años, dom: Figueredo Nro. 573.-
TES: Washington Orosman CHAVEZ MARTINEZ, or, sol, de 42 años, dom: 18 de Julio 779.-

LOCALIDAD: Florida.- FECHA 27.2.80.- EL ENCARGADO:
H.-
Juan García Echeverría
OFL. PRINCIPAL

DIRECCION DE INVESTIGACIONES	CIUDAD	DIA	MES	AÑO
	FLORIDA.----------	11	3	980

Se hace constar que el titular de la presente solicitud registra las anotaciones, en el fichero de esta Dirección, que se adjuntan en el Numerado Simple Nº NO REGISTRA.-
En.Ing. No.2, sin anotaciones.-

JEFATURA DE POLICIA DE FLORIDA
DIRECCION DE INVESTIGACIONES

EL DIRECTOR DE INVESTIGACIONES
MARIO R. FLEITAS
OFICIAL AYUDANTE

DIRECCION DE INVESTIGACIONES
Número de entrada 115.-
Fecha 28-2-80.-

D. N. I. I. - DEPARTAMENTO Nº 3		CIUDAD	DIA	MES	AÑO
	102879		10	10	1980

SIN ANOTACIONES

Se hace constar que el solicitante registra en el fichero de esta Dirección, las anotaciones que se adjuntan en Numerado Simple Nº .....

Sec. Cons.-Hab.-C. Publico

EL JEFE DEL DEPARTAMENTO Nº 3

2173

S. I. D.	.....	CIUDAD	DIA	MES	AÑO

Se hace constar que el solicitante registra en el fichero de este Servicio las anotaciones que se adjuntan en Numerado Simple Nº .....

EL JEFE DEL S. I. D.

.....

D. N. I. I. DEPARTAMENTO Nº 3	CIUDAD	DIA	MES	AÑO

Habiéndose tomado nota, se remite al Sr. Director de Investigaciones de la Jefatura de Policía de .....

EL JEFE DEL DEPTO. Nº 3

.....

DIRECCION DE INVESTIGACIONES	CIUDAD	DIA	MES	AÑO

Habiéndose tomado nota, se eleva al Sr. Delegado del S.I.D., para su consideración.

EL DIRECTOR DE INVESTIGACIONES

.....

DELEGACION DEL S. I. D.	CIUDAD FLORIDA	DIA 14	MES MAR.	AÑO 1980

A	X	Expídase constancia — Art. 2º.
B		Expídase constancia — Art. 4º y remitir oficio a la repartición para la cual fue solicitada — Vuelva al S.I.D. con dos copias.
C		No se le expide constancia — Art. 6º y se remite oficio a la repartición para la cual fue solicitada. — Vuelva al S.I.D. con dos copias.

Raúl Segovia
SERGIO E. SOSA

JEFATURA POLICIA
FLORIDA

SECRETARIA GENERAL

Nº ENTRADA: 138 HORA: 1230

RECIBIDO HOY: 14/3/80

RUBRICA: 152879

2173

S.I.D.
I.P.M. O. y M. F.05342

Fórm. 670 A

JUNTA DE COMANDANTES
EN JEFE
SERVICIO DE INFORMACION DE DEFENSA

DEPARTAMENTO	DIA	MES	AÑO
FLORIDA.-	27	02	1980

Nº01/1929.-

- SOLICITUD DE CONSTANCIA DE HABILITACION PARA CARGOS PUBLICOS -

TITULAR	APELLIDO PATERNO: VILLALBA	APELLIDO MATERNO: CARDOZO
	PRIMER NOMBRE: Ricardo	SEGUNDO NOMBRE: - - - -
PADRE	PRIMER NOMBRE: Manuel	SEGUNDO NOMBRE: - - - -
MADRE	PRIMER NOMBRE: Juana (fallecida)	SEGUNDO NOMBRE: - - - -

FECHA Y LUGAR DE NACIMIENTO	DIA	MES	AÑO	PAIS	LOCALIDAD o PROVINCIA	NACIONALIDAD Y ESTADO CIVIL
	13	11	1961	Uruguay	Montevideo	Oriental-soltero

1	OCUPACION	De 1970 a 1979 Estudiante (primaria, secunderia 1 año y U.T.U.).- De 1979 a la fecha Jornalero.-
2	DOMICILIO	De 1970 al 15.1.80 camino a Berrondo, barrio Buratero(7ma.Sec.Pol.). Despues calles Manuel Oribe s/n y Cardeillac - Florida.-

		SERIE	NUMERO		DOC. de IDENT.
3	CREDENCIAL CIVICA	Q.A.A	35.140.-	Dpto. Florida.-	56.265 de Florida.-

PARA SER PRESENTADO ANTE LAS AUTORIDADES DE A.F.T.-
OBJETO DE LA TRAMITACION ASPIRANTE A INGRESO.-

1- Consignar con precisión, lugar de trabajo o estudios los 10 últimos años.
2- Consignar con precisión cada domicilio en los últimos 10 años.
3- Consignar si ha tenido traslados y números anteriores.

JEFATURA DE POLICIA FLORIDA COMISARIA 1ª SECCION

Ricardo Villalba Cardozo
FIRMA DEL SOLICITANTE

COMISARIA SECCIONAL 1ra.- Se eleva a la Dirección de Investigaciones, careciendo de antecedentes.-

TTS: Ruben César MONDO, or, sol, 30 años, dom: José E. Rodó Nro. 371.-
TTS: Alex Fernando FERREYRA VARELA, or, sol, 25 años, dom: C. Lacosta Nro. 526.-

COMISARIO

LOCALIDAD: Florida.- FECHA: 27.02.80.- EL ENCARGADO:
GIH.-
Juan García Echevarría
OFL. PRINCIPAL

DIRECCION DE INVESTIGACIONES	CIUDAD	DIA	MES	AÑO
	FLORIDA.	11	3	980

Se hace constar que el titular de la presente solicitud registra las anotaciones, en el fichero de esta Dirección, que se adjuntan en el Numerado Simple Nº NO REGISTRA, Secc. 7ma. y Bs. Ings. No.2, sin anotaciones.-

JEFATURA DE POLICIA FLORIDA DIRECCION DE INVESTIGACIONES cad.-

EL DIRECTOR DE INVESTIGACIONES
MARIO R. FLEITAS
OFICIAL AYUDANTE

DIRECCION DE INVESTIGACIONES
Número de entrada 112.-
Fecha 28-2-80.-

D. N. I. - DEPARTAMENTO Nº 3	CIUDAD	DIA	MES	AÑO
12830		1	JUL	1980

SIN ANOTACIONES

Se hace constar que el solicitante registra en el fichero de esta Dirección, las anotaciones que se adjuntan en Numerado Simple Nº .....

EL JEFE DEL DEPARTAMENTO Nº 3

POR EL JEFE DEL DEPARTAMENTO No 3
Y POR SU ORDEN
2173

Benito GONZALEZ BONILLA
SUB - COMISARIO

S. I. D.	.....	CIUDAD	DIA	MES	AÑO

Se hace constar que el solicitante registra en el fichero de este Servicio las anotaciones que se adjuntan en Numerado Simple Nº .....

EL JEFE DEL S. I. D.

.....

D. N. I. I. - DEPARTAMENTO Nº 3	CIUDAD	DIA	MES	AÑO

Habiéndose tomado nota, se remite al Sr. Director de Investigaciones de la Jefatura de Policía de .....

EL JEFE DEL DEPTO. Nº 3

.....

DIRECCION DE INVESTIGACIONES	CIUDAD	DIA	MES	AÑO

Habiéndose tomado nota, se eleva al Sr. Delegado del S.I.D., para su consideración.

EL DIRECTOR DE INVESTIGACIONES

.....

DELEGACION DEL S. I. D.	CIUDAD	DIA	MES	AÑO
	FLORIDA	14	MAR	80

A	X	Expídase constancia — Art. 2º.
B		Expídase constancia — Art. 4º y remitir oficio a la repartición para la cual fue solicitada — Vuelva al S.I.D. con dos copias.
C		No se le expide constancia — Art. 6º y se remite oficio a la repartición para la cual fue solicitada. — Vuelva al S.I.D. con dos copias.

SERGIO E. SOSA

JEFATURA POLICIA
FLORIDA

SECRETARIA GENERAL

N.º ENTRADA: 139 HORA: 1500

RECIBIDO HOY: 14/3/80

RUBRICA:

2173

S.I.D.
I.P.M. O y M F.05342

132880

Fórm.. 670 A

JUNTA DE COMANDANTES
EN JEFE
SERVICIO DE INFORMACION DE DEFENSA

DEPARTAMENTO	DIA	MES	AÑO
FLORIDA.-	28	02	1980

Nº 01/1930.-

- SOLICITUD DE CONSTANCIA DE HABILITACION PARA CARGOS PUBLICOS -

TITULAR	APELLIDO PATERNO: CASTRO	APELLIDO MATERNO: CAETANO
	PRIMER NOMBRE: Luis	SEGUNDO NOMBRE: Ernesto
PADRE	PRIMER NOMBRE: Omer	SEGUNDO NOMBRE: Fernando
MADRE	PRIMER NOMBRE: Maria	SEGUNDO NOMBRE: del Carmen

FECHA Y LUGAR DE NACIMIENTO	DIA	MES	AÑO	PAIS	LOCALIDAD o PROVINCIA	NACIONALIDAD Y ESTADO CIVIL
	29	08	1957	Uruguay	Florida	Oriental-soltero

1	OCUPACION	De 1970 a 1974 Estudiante en Florida.- De 1974 a 1979-empleado en marmolería Florida de Lidelmar Vaz.- de 1979 a la fecha jornalero.-
2	DOMICILIO	De 1970 a la fecha Avda. Aparicio Saravia Nro. 394-Apto.302-Florida.

		SERIE	NUMERO		DOC. de IDENT.
3	CREDENCIAL CIVICA	Q.A.A	33.887.-	Dpto. Florida.-	2.606.730-9-Nacional

PARA SER PRESENTADO ANTE LAS AUTORIDADES DE: A. F. V.-
OBJETO DE LA TRAMITACION: ASPIRANTE A INGRESO.-

1- Consignar con precisión, lugar de trabajo o estudios los 10 últimos años.
2- Consignar con precisión cada domicilio en los últimos 10 años.
3- Consignar si ha tenido traslados y números anteriores.

Luis E. Castro
FIRMA DEL SOLICITANTE

JEFATURA DE POLICIA DE FLORIDA
1ª Sección

COMISARIA SECCIONAL 1ra.-

Se eleva a la Dirección de Investigaciones, careciéndo de antecedentes.-
FTES: Daniel Alberto TRUCIDO LALINDE, or, cas, 31 años, dom: Caredeillas Nro. 271.-
FTES: Juan Carlos PARDO ALVAREZ, or, cas, 32 años, dom: Dr. Gonzalez Nro. 295.-

LOCALIDAD: Florida.- FECHA 28.02.80.- EL ENCARGADO:
GIH.-
Juan García Echeverría
OFCL. PRINCIPAL

DIRECCION DE INVESTIGACIONES

CIUDAD	DIA	MES	AÑO
FLORIDA.----------	11	3	980

Se hace constar que el titular de la presente solicitud registra las anotaciones, en el fichero de esta Dirección, que se adjuntan en el Numerado Simple Nº NO REGISTRA.-
Ba. Ing. No. 2, sin anotaciones.-

JEFATURA DE POLICIA DIRECCION DE INVESTIGACIONES Cad.- D.NR.19

EL DIRECTOR DE INVESTIGACIONES
MARIO R. FLEITAS
OFICIAL AYUDANTE

DIRECCION DE INVESTIGACIONES
Número de entrada 122.-
Fecha 29/2/980.-

DEPARTAMENTO Nº 3 152881

CIUDAD	DIA	MES	AÑO

JEFATURA DE POLICIA DIRECCION DE INVESTIGACIONES Sección Antecedentes y C. Público

SIN ANOTACIONES

Se hace constar que el solicitante registra en el fichero de esta Dirección, las anotaciones que se adjuntan en Numerado Simple Nº .....

EL JEFE DEL DEPARTAMENTO Nº 3

.....

2173

JEFE GONZALEZ BONILLA
SUB-COMISARIO

S. I. D.	.....	CIUDAD	DIA	MES	AÑO

Se hace constar que el solicitante registra en el fichero de este Servicio las anotaciones que se adjuntan en Numerado Simple Nº .....

EL JEFE DEL S. I. D.

.....

D. N. I. I. . DEPARTAMENTO Nº 3	CIUDAD	DIA	MES	AÑO

Habiéndose tomado nota, se remite al Sr. Director de Investigaciones de la Jefatura de Policía de .....

EL JEFE DEL DEPTO. Nº 3

.....

DIRECCION DE INVESTIGACIONES	CIUDAD	DIA	MES	AÑO

Habiéndose tomado nota, se eleva al Sr. Delegado del S.I.D., para su consideración.

EL DIRECTOR DE INVESTIGACIONES

.....

DELEGACION DEL S. I. D.	CIUDAD	DIA	MES	AÑO
	FLORIDA	14	MAR.	1980

A	X	Expídase constancia — Art. 2º.
B		Expídase constancia — Art. 4º y remitir oficio a la repartición para la cual fue solicitada — Vuelva al S.I.D. con dos copias.
C		No se le expide constancia — Art. 6º y se remite oficio a la repartición para la cual fue solicitada. — Vuelva al S.I.D. con dos copias.

JEFATURA POLICIA — SECRETARIA GENERAL
FLORIDA

N.º ENTRADA: 140 HORA: 1800

RECIBIDO HOY: 14/3/80

RUBRICA:

2173

152881

S.I.D.
I.P.M. O y M F.05342

Fórm. 670 A

JUNTA DE COMANDANTES
EN JEFE
SERVICIO DE INFORMACION DE DEFENSA

DEPARTAMENTO | 6 DIA | 3 MES | 1980 | Nº 01/1931

- SOLICITUD DE CONSTANCIA DE HABILITACION PARA CARGOS PUBLICOS -

TITULAR	[illegible] PATERNO	[illegible] MATERNO
	[illegible] NOMBRE	[illegible] SEGUNDO NOMBRE
PADRE	Wellington	SEGUNDO NOMBRE
MADRE	[illegible] NOMBRE	SEGUNDO NOMBRE

FECHA Y LUGAR DE NACIMIENTO	20 DIA	2 MES	1961	Uruguay PAIS	LOCALIDAD Florida PROCEDENCIA	Oriental SOLTERO Y

1	OCUPACION	De 1970 a 1978 estudiante (Primaria y U.T.U.).- De 1978 a la fecha, Jornalero.-
2	DOMICILIO	De 1970 a 1979, calle Misiones Nro. 467 - Florida.- De 1979 a la fecha, calle Pocho Fernandez Nro. 468 - Florida.-
3	CREDENCIAL CIVICA: Q.Aux. 35[illegible]62 Florida	DOC. de IDENT. 58.161 Florida

A. F. E.-

PARA SER PRESENTADO ANTE LA [illegible] DE Ingreso.-
OBJETO DE LA TRAMITACION

1 - Consignar con precisión lugar de trabajo o estudios los 10 últimos años.
2 - Consignar con precisión cada domicilio en los últimos 10 años.
3 - Consignar si ha tenido traslados y números anteriores.

Carlos Ma Pastorini
FIRMA DEL SOLICITANTE

JEFATURA DE POLICIA FLORIDA

COMISARIA SECCIONAL 1ra. — Se eleva a la Dirección de Investigaciones.

carece de antecedentes.-

TEST: Alfredo Cesar BORCHE PASTORINI, ort, cas, 28 años, dom. B. Brum No. 827.-
TEST: Hugo Nelson ORMANDO PELUSSO, ort, cas, 35 años, dom. J.E.Rodó No. 186.

Florida — 6-3-80
LOCALIDAD: FECHA:

XXXXXXX
COMISARIO
LEOPOLDO N. DECIA
COMISARIO

DIRECCION DE INVESTIGACIONES — FLORIDA.- 15 DIA | 3 MES | 80

JEFATURA DE POLICIA FLORIDA — DIRECCION DE INVESTIGACIONES

Se hace constar que el titular de la presente solicitud registra las anotaciones, en el fichero de esta Dirección, que se adjuntan en el Numerado Simple Nº No registra.-

Bn. Ing. Nº 2, negativo.-

EL DIRECTOR DE INVESTIGACIONES
MARIO R. FLEITAS
OFICIAL AYUDANTE

DIRECCION DE INVESTIGACIONES
Número de entrada 134
Fecha 10-3-80

=jw=

D. N. I. I. . DEPARTAMENTO Nº 3 — 102882

CIUDAD 16 DIA | MES 1980 | AÑO

Se hace constar que el solicitante registra en el fichero de esta Dirección, las anotaciones que se adjuntan en Numerado Simple Nº

EL JEFE DEL DEPARTAMENTO Nº 3

2173

Benito GONZALEZ BONILLA
SUB - COMISARIO

S. I. D..	.....	CIUDAD	DIA	MES	AÑO

Se hace constar que el solicitante registra en el fichero de este Servicio las anotaciones que se adjuntan en Numerado Simple Nº .....

EL JEFE DEL S. I. D.

.....

D. N. I. I. . DEPARTAMENTO Nº 3	CIUDAD	DIA	MES	AÑO

Habiéndose tomado nota, se remite al Sr. Director de Investigaciones de la Jefatura de Policía de .....

EL JEFE DEL DEPTO. Nº 3

.....

DIRECCION DE INVESTIGACIONES	CIUDAD	DIA	MES	AÑO

Habiéndose tomado nota, se eleva al Sr. Delegado del S.I.D., para su consideración.

EL DIRECTOR DE INVESTIGACIONES

.....

DELEGACION DEL S. I. D.	FLORIDA	21	MAR.	80

A	X	Expídase constancia — Art. 2º.
B		Expídase constancia — Art. 4º y remitir oficio a la repartición para la cual fue solicitada — Vuelva al S.I.D. con dos copias.
C		No se le expide constancia — Art. 6º y se remite oficio a la repartición para la cual fue solicitada. — Vuelva al S.I.D. con dos copias.

SERGIO E. SOSA

JEFATURA POLICIA — SECRETARIA GENERAL
FLORIDA

Nº ENTRADA: 466 HORA: 17.30

RECIBIDO HOY: 21/3/80

RUBRICA:

432882

S.I.D.
I.P.M. O y M F.05342

2173
Fórm.. 670 A

JUNTA DE COMANDANTES
EN JEFE
SERVICIO DE INFORMACION DE DEFENSA

DEPARTAMENTO	DIA	MES	AÑO
Florida	7	3	1980

Nº 01-1932

- SOLICITUD DE CONSTANCIA DE HABILITACION PARA CARGOS PUBLICOS -

TITULAR	APELLIDO PATERNO: MASTRANGELO	APELLIDO MATERNO: GONZALEZ
	PRIMER NOMBRE: Silvia	SEGUNDO NOMBRE: Susana
PADRE	PRIMER NOMBRE: Nicolas	SEGUNDO NOMBRE: Cono
MADRE	PRIMER NOMBRE: Amelia	SEGUNDO NOMBRE: Hortencia

FECHA Y LUGAR DE NACIMIENTO	DIA	MES	AÑO	PAIS	LOCALIDAD o PROVINCIA	NACIONALIDAD Y ESTADO CIVIL
	14	5	1961	Uruguay	Florida	Oriental solter[illegible]

1	OCUPACION	Hasta el año 1978 estudiante(Primaria, Secundaria y preparatorio de Médicina). De 1978 a 1979 estudio Secretariado Comercial.-De 1979 a la fecha, empleada en la firma MARFILIN, Dr. Gonzalez Nro. 814.-
2	DOMICILIO	De 1969 a 1975, Joaquin Suarez Nro. 325-Florida.- De 1975 a la fecha, Sarandí Nro. 618 - Florida.-

		SERIE	NUMERO			
3	CREDENCIAL CIVICA	O.A.A.	34.998	Florida	DOC. de IDENT.	51.018 Florida

PARA SER PRESENTADO ANTE LAS AUTORIDADES DE MINISTERIO DE CULTURA.-
OBJETO DE LA TRAMITACION ASPIRANTE A INGRESO-COMO ADMINISTRATIVA.-

1 - Consignar con precisión, lugar de trabajo o estudios los 10 últimos años.
2 - Consignar con precisión cada domicilio en los últimos 10 años.
3 - Consignar si ha tenido traslados y números anteriores.

Silvia Mastrangelo
FIRMA DEL SOLICITANTE

COMISARIA SECCIONAL 1ra. Se eleva a la Dirección de Investigaciones., careciéndo de antecedentes.

TEST: María Isabel GUZMAN AGUILAR, ort, cas, 39 años, dom. F. Lopez Nro. 522.-
TEST: Marta María [illegible] LAUREIRO BION, ort, div, 44 años, dom. G.Flores Nro. 610.-

LOCALIDAD: Florida FECHA: 7-3-1980

COMISARIO
LEOPOLDO N. DECIA
COMISARIO

DIRECCION DE INVESTIGACIONES

CIUDAD	DIA	MES	AÑO
FLORIDA.	21	3	980

Se hace constar que el titular de la presente solicitud registra las anotaciones, en el fichero de esta Dirección, que se adjuntan en el Numerado Simple Nº NO REGISTRA.-
Dpto. Ing. Nº 2, sin anotaciones.-

EL DIRECTOR DE INVESTIGACIONES
MARIO R. FLEITAS
OFICIAL AYUDANTE

DIRECCION DE INVESTIGACIONES
Número de entrada 144.-
Fecha 10-3-980.-
AD.-

D. N. I. I. - DEPARTAMENTO Nº 3	152883	CIUDAD	DIA	MES	AÑO

Se hace constar que el solicitante registra en el fichero de esta Dirección, las anotaciones que se adjuntan en Numerado Simple Nº 2173

EL JEFE DEL DEPARTAMENTO Nº 3

S. I. D.	.....	CIUDAD	DIA	MES	AÑO

Se hace constar que el solicitante registra en el fichero de este Servicio las anotaciones que se adjuntan en Numerado Simple Nº .....

EL JEFE DEL S. I. D.

.....

D. N. I. I. DEPARTAMENTO Nº 3	CIUDAD	DIA	MES	AÑO

Habiéndose tomado nota, se remite al Sr. Director de Investigaciones de la Jefatura de Policía de .....

EL JEFE DEL DEPTO. Nº 3

.....

DIRECCION DE INVESTIGACIONES	CIUDAD	DIA	MES	AÑO

Habiéndose tomado nota, se eleva al Sr. Delegado del S.I.D., para su consideración.

EL DIRECTOR DE INVESTIGACIONES

.....

DELEGACION DEL S. I. D.	CIUDAD	DIA	MES	AÑO
	FLORIDA	27	MAR.	80

A	X	Expídase constancia — Art. 2º.
B		Expídase constancia — Art. 4º y remitir oficio a la repartición para la cual fue solicitada — Vuelva al S.I.D. con dos copias.
C		No se le expide constancia — Art. 6º y se remite oficio a la repartición para la cual fue solicitada. — Vuelva al S.I.D. con dos copias.

SERGIO E. SOSA

JEFATURA POLICIA FLORIDA — SECRETARIA GENERAL

N.º ENTRADA: 188 HORA: 15.00

RECIBIDO HOY: 27/3/80

RUBRICA:

2173

S.I.D.
I.P.M. O y M F.05342

152883

Fórm. 670 A

JUNTA DE COMANDANTES
EN JEFE
SERVICIO DE INFORMACION DE DEFENSA

DEPARTAMENTO	DIA	MES	AÑO
FLORIDA	10	03	1980

Nº 01/1933.-

- SOLICITUD DE CONSTANCIA DE HABILITACION PARA CARGOS PUBLICOS -

TITULAR	APELLIDO PATERNO: SIMON	APELLIDO MATERNO: ABAD	
	PRIMER NOMBRE: Graciela	SEGUNDO NOMBRE: Lilian	
PADRE	PRIMER NOMBRE: Miguel	SEGUNDO NOMBRE: Elías	
MADRE	PRIMER NOMBRE: Nelly	SEGUNDO NOMBRE: Lujan	

FECHA Y LUGAR DE NACIMIENTO	DIA	MES	AÑO	PAIS	LOCALIDAD o PROVINCIA	NACIONALIDAD Y ESTADO CIVIL
	18	01	1957	Uruguay	Florida	Oriental, casada.

1	OCUPACION	De 1969 a la fecha estudiante, Enseñanza Secundaria, Preparatorios de Medicina y Magisterio.-
2	DOMICILIO	De 1969 a 1978 en calle Gaitinai Nro.817.- De 1978 a la fecha en calle Independencia Nro.317.-

3	CREDENCIAL CIVICA	SERIE	NUMERO		DOC. de IDENT.
		C.A.A.	33.014	Dpto. de Florida	24.848 de Florida.

PARA SER PRESENTADO ANTE LAS AUTORIDADES DE MINISTERIO DE SALUD PUBLICA.-
OBJETO DE LA TRAMITACION INGRESO.-

1 - Consignar con precisión, lugar de trabajo o estudios los 10 últimos años.
2 - Consignar con precisión cada domicilio en los últimos 10 años.
3 - Consignar si ha tenido traslados y números anteriores.

FIRMA DEL SOLICITANTE

COMISARIA SECCIONAL 1ra. Se eleva a la Dirección de Investigaciones. careciendo de antecedentes.

TTS: Marta Dolinda CARDOZO FERNANDEZ, or.cas.40 años, dom.calle-33 Nro.67.-
TTS: Victorio VIGLIANTE SENATRE, or.div.55 años, dom.Antonio M.Fernandez Nro.531.-

LOCALIDAD: Florida FECHA: 10-03-80

JCC.-

COMISARIO
LEOPOLDO N. DECIA
COMISARIO.

DIRECCION DE INVESTIGACIONES — CIUDAD: FLORIDA — DIA: 21 — MES: 3 — AÑO: 980

Se hace constar que el titular de la presente solicitud registra las anotaciones, en el fichero de esta Dirección, que se adjuntan en el Numerado Simple Nº NO REGISTRA.-
Sr. Insp. Nº 2, sin anotaciones.-

EL DIRECTOR DE INVESTIGACIONES

DIRECCION DE INVESTIGACIONES
Número de entrada 158
Fecha 14-3-80

D. N. I. I. . DEPARTAMENTO Nº 3 — CIUDAD: 15 — DIA: JUN — MES: 1980 — AÑO:

152884

SIN ANOTACIONES

Se hace constar que el solicitante registra en el fichero de esta Dirección, las anotaciones que se adjuntan en Numerado Simple Nº .....

EL JEFE DEL DEPARTAMENTO Nº 3

2173

Benito GONZALEZ BONILLA
SUB - COMISARIO

S. I. D.	.....	CIUDAD	DIA	MES	AÑO

Se hace constar que el solicitante registra en el fichero de este Servicio las anotaciones que se adjuntan en Numerado Simple Nº .....

EL JEFE DEL S. I. D.

.....

D. N. I. I. . DEPARTAMENTO Nº 3	CIUDAD	DIA	MES	AÑO

Habiéndose tomado nota, se remite al Sr. Director de Investigaciones de la Jefatura de Policía de .....

EL JEFE DEL DEPTO. Nº 3

.....

DIRECCION DE INVESTIGACIONES	CIUDAD	DIA	MES	AÑO

Habiéndose tomado nota, se eleva al Sr. Delegado del S.I.D., para su consideración.

EL DIRECTOR DE INVESTIGACIONES

.....

DELEGACION DEL S. I. D.	CIUDAD	DIA	MES	AÑO
	FLORIDA	27	MAR.	1[illegible]

A	X	Expídase constancia — Art. 2º.
B		Expídase constancia — Art. 4º y remitir oficio a la repartición para la cual fue solicitada — Vuelva al S.I.D. con dos copias.
C		No se le expide constancia — Art. 6º y se remite oficio a la repartición para la cual fue solicitada. — Vuelva al S.I.D. con dos copias.

SERGIO E. SOSA

JEFATURA POLICIA
FLORIDA

SECRETARIA GENERAL

N.º ENTRADA: 183 HORA: 15.00

RECIBIDO HOY: 27/3/00

RUBRICA: 132884

12173

S.I.D.
I.P.M. O y M F.05342

Form. 670 A

JUNTA DE COMANDANTES
EN JEFE
SERVICIO DE INFORMACION DE DEFENSA

DEPARTAMENTO	DIA	MES	AÑO
FLORIDA	10	03	1980

Nº 01/1934.-

- SOLICITUD DE CONSTANCIA DE HABILITACION PARA CARGOS PUBLICOS -

TITULAR	APELLIDO PATERNO: - - - - -	APELLIDO MATERNO: MERCADAL (h.n)
	PRIMER NOMBRE: Dalia	SEGUNDO NOMBRE: Sir.
PADRE	PRIMER NOMBRE: - - - - -	SEGUNDO NOMBRE: - - - - -
MADRE	PRIMER NOMBRE: Indamira	SEGUNDO NOMBRE: - - - - -

	DIA	MES	AÑO	PAIS	LOCALIDAD o PROVINCIA	NACIONALIDAD Y ESTADO CIVIL
FECHA Y LUGAR DE NACIMIENTO	20	07	1925	Uruguay	Florida	Oriental, soltera.

1	OCUPACION	Ultimos 10 años en Dirección General de Registros.-
2	DOMICILIO	Ultimos 10 años en calle 18 de Julio Nro.612.-

		SERIE	NUMERO			
3	CREDENCIAL CIVICA	C.A.A.	24.205	Dpto. de Florida	DOC. de IDENT.	22.246 de Florida.

PARA SER PRESENTADO ANTE LAS AUTORIDADES DE DIRECCION GENERAL DE REGISTROS.-
OBJETO DE LA TRAMITACION REGULARIZACION.-

JEFATURA DE POLICIA DE FLORIDA COMISARIA 1ª Sección

1 - Consignar con precisión, lugar de trabajo o estudios los 10 últimos años.
2 - Consignar con precisión cada domicilio en los últimos 10 años.
3 - Consignar si ha tenido traslados y números anteriores.

Delia Sir Mercadal
FIRMA DEL SOLICITANTE

COMISARIA SECCIONAL lra. Se eleva a la Dirección de Investigaciones. careciendo de antecedentes.-

Tes: Olga Natalia TORRINO MERCADAL, or.sol.40 años, dom.18 de Julio Nro.612.-
Tes: Carlos Tabaré RODRIGUEZ RODRIGUEZ, or.sol.35 años, dom.Gallinal Nro.472.-

LOCALIDAD: Florida FECHA: 10-03-80.-

JCC.-

LEOPOLDO N. DECIA
COMISARIO

DIRECCION DE INVESTIGACIONES — CIUDAD: FLORIDA — DIA: 21 — MES: 3 — AÑO: 980

JEFATURA DE POLICIA DE FLORIDA DIRECCION DE INVESTIGACIONES

Se hace constar que el titular de la presente solicitud registra las anotaciones, en el fichero de esta Dirección, que se adjuntan en el Numerado Simple Nº NO REGISTRA.-

Sin Inf. Nº 2, sin anotaciones.-

EL DIRECTOR DE INVESTIGACIONES

DIRECCION DE INVESTIGACIONES
Número de entrada 159
Fecha 14-3-80

cad.-

D. N. L. L. DEPARTAMENTO Nº 3 — 152885 — CIUDAD — DIA — MES — AÑO: 16 JUN. 1980

Se hace constar que el solicitante registra en el fichero de esta Dirección, las anotaciones que se adjuntan en Numerado Simple Nº 2173

EL JEFE DEL DEPARTAMENTO Nº 3

POR EL JEFE DEL DEPARTAMENTO N.º 3
por su orden

Benito GONZALEZ BONILLA
SUB - COMISARIO

S. I. D.	.....	CIUDAD	DIA	MES	AÑO

Se hace constar que el solicitante registra en el fichero de este Servicio las anotaciones que se adjuntan en Numerado Simple Nº .....

EL JEFE DEL S. I. D.

.....

D. N. I. I. . DEPARTAMENTO Nº 3	CIUDAD	DIA	MES	AÑO

Habiéndose tomado nota, se remite al Sr. Director de Investigaciones de la Jefatura de Policía de .....

EL JEFE DEL DEPTO. Nº 3

.....

DIRECCION DE INVESTIGACIONES	CIUDAD	DIA	MES	AÑO

Habiéndose tomado nota, se eleva al Sr. Delegado del S.I.D., para su consideración.

EL DIRECTOR DE INVESTIGACIONES

.....

DELEGACION DEL S. I. D.	CIUDAD	DIA	MES	AÑO
	FLORIDA	27	MAR.	1900

A	X	Expídase constancia — Art. 2º.
B		Expídase constancia — Art. 4º y remitir oficio a la repartición para la cual fue solicitada — Vuelva al S.I.D. con dos copias.
C		No se le expide constancia — Art. 6º y se remite oficio a la repartición para la cual fue solicitada. — Vuelva al S.I.D. con dos copias.

SERGIO E. SOSA

JEFATURA POLICIA
FLORIDA

SECRETARIA GENERAL

Nº ENTRADA: 190 HORA: 15.00

RECIBIDO HOY: 27/3/900

RUBRICA: .....

152885

2173

S.I.D.
I.P.M. O y M F.05342

Fórm. 670 A

JUNTA DE COMANDANTES
EN JEFE
SERVICIO DE INFORMACION DE DEFENSA

DEPARTAMENTO	DIA	MES	AÑO
Florida	13	3	1980

Nº 01/1937

- SOLICITUD DE CONSTANCIA DE HABILITACION PARA CARGOS PUBLICOS -

TITULAR	APELLIDO PATERNO [illegible]	APELLIDO MATERNO [illegible]
	PRIMER NOMBRE María	SEGUNDO NOMBRE del Rosario
PADRE	PRIMER NOMBRE [illegible]	SEGUNDO NOMBRE
MADRE	PRIMER NOMBRE [illegible]	SEGUNDO NOMBRE [illegible]

FECHA Y LUGAR DE NACIMIENTO	DIA	MES	AÑO	PAIS	LOCALIDAD o PROVINCIA	NACIONALIDAD Y ESTADO CIVIL
	22	12	1958	Uruguay	Florida	Oriental soltera

1	OCUPACION	Ultimos 10 años estufiante(Brimaria, Secundaria, Preparatorio de Medicina y actualmente Facultad de Odontologia.-
2	DOMICILIO	Ultimos 10 años, calle Faustino Lopez Nro. 633 - Florida.-

3	CREDENCIAL CIVICA	SERIE	NUMERO		DOC. de IDENT.	
		Q.A.A.	34.389	Florida		37.368 Florida

PARA SER PRESENTADO ANTE LAS AUTORIDADES DE SANIDAD DE LAS FUERZAS ARMADAS.-
OBJETO DE LA TRAMITACION ASPIRANTE A INGRESO.-

1 - Consignar con precisión, lugar de trabajo o estudios los 10 últimos años.
2 - Consignar con precisión cada domicilio en los últimos 10 años.
3 - Consignar si ha tenido traslados y números anteriores.

Rosario Zappacosta
FIRMA DEL SOLICITANTE

JEFATURA DE POLICIA FLORIDA

COMISARIA SECCIONAL 1ra. Se eleva a la Dirección de Investigaciones, careciendo de antecedentes.-
TEST: María del Rosario DELGADO VAZQUEZ, ort, cas, 55 años, dom. Rodó Nro. 607.
TEST: Iris Eleisa LUENGO CATTANEO, ort, cas, 49 años, dom. F.Lopez Nro. 629.

LOCALIDAD: Florida FECHA: 13-3-1980

COMISARIO
LEOPOLDO N. DECIA
COMISARIO

DIRECCION DE INVESTIGACIONES — CIUDAD: Florida — DIA: 10 — MES: 4 — AÑO: 80

JEFATURA DE POLICIA DIRECCION DE INVESTIGACIONES FLORIDA

Se hace constar que el titular de la presente solicitud registra las anotaciones, en el fichero de esta Dirección, que se adjuntan en el Numerado Simple Nº carece, Bn. Ing. No. 2 sin anotaciones.-

DIRECCION DE INVESTIGACIONES
Folio Nº 161.-
Fecha 14-3-980.-
A.D.-

EL DIRECTOR DE INVESTIGACIONES
MARIO R. FLEITAS
OFICIAL AYUDANTE

D. N. I. — DEPARTAMENTO Nº 3 — 133886 — CIUDAD — DIA 16 — MES JUN — AÑO 1980

Se hace constar que el solicitante registra en el fichero de esta Dirección, las anotaciones que se adjuntan en Numerado Simple Nº .....

DEPARTAMENTO Nº 3
por su orden
2173

EL JEFE DEL DEPARTAMENTO Nº 3
Benito GONZALEZ DONILLA
SUB-COMISARIO

SIN ANOTACIONES.....

S. I. D.	.....	CIUDAD	DIA	MES	AÑO

Se hace constar que el solicitante registra en el fichero de este Servicio las anotaciones que se adjuntan en Numerado Simple Nº .....

EL JEFE DEL S. I. D.

.....

D. N. I. I. - DEPARTAMENTO Nº 3		CIUDAD	DIA	MES	AÑO

Habiéndose tomado nota, se remite al Sr. Director de Investigaciones de la Jefatura de Policía de .....

EL JEFE DEL DEPTO. Nº 3

.....

DIRECCION DE INVESTIGACIONES		CIUDAD	DIA	MES	AÑO

Habiéndose tomado nota, se eleva al Sr. Delegado del S.I.D., para su consideración.

EL DIRECTOR DE INVESTIGACIONES

.....

DELEGACION DEL S. I. D.		CIUDAD FLORIDA	DIA 14	MES ABR.	AÑO 1980

A	X

Expídase constancia — Art. 2º.

SERGIO E. SOSA

B	

Expídase constancia — Art. 4º y remitir oficio a la repartición para la cual fue solicitada — Vuelva al S.I.D. con dos copias.

C	

No se le expide constancia — Art. 6º y se remite oficio a la repartición para la cual fue solicitada. — Vuelva al S.I.D. con dos copias.

JEFATURA POLICIA — SECRETARIA GENERAL
FLORIDA

Nº ENTRADA: 201 HORA: 18.00

RECIBIDO EN: 14/4/80

RUBRICA:

152886

S.I.D.
I.P.M. O y M F.05342

2173
Fórm. 670 A

JUNTA DE COMANDANTES
EN JEFE
SERVICIO DE INFORMACION DE DEFENSA

DEPARTAMENTO	DIA	MES	AÑO
Florida	13	3	1980

Nº 01/4938

- SOLICITUD DE CONSTANCIA DE HABILITACION PARA CARGOS PUBLICOS -

	APELLIDO PATERNO	APELLIDO MATERNO
TITULAR	LENZI	DIAZ
	PRIMER NOMBRE: César	SEGUNDO NOMBRE: Daniel
PADRE	PRIMER NOMBRE: Bonifasio	SEGUNDO NOMBRE: David
MADRE	PRIMER NOMBRE: Margarita	SEGUNDO NOMBRE: Isabel

FECHA Y LUGAR DE NACIMIENTO	DIA	MES	AÑO	PAIS	LOCALIDAD o PROVINCIA	NACIONALIDAD Y ESTADO CIVIL
	15	9	1948	Uruguay	Canelones	Oriental casado

1	OCUPACION	De 1969 a 1976, empleado en U.T.E. en Cerrillos Dpto.de Canelones.- De 1977 a 1978, empleado en fábrica de aluminio "BANIA"Montevideo.- De 1979 a la fecha, se desempeña en changas.-
2	DOMICILIO	De 1969 a 1976, Localidad de Cerrillos Dpto. de Canelones Jra.Sec.Policial.-De 1976 a la fecha, B. Brum Nro. 722 - Florida.-

		SERIE	NUMERO		DOC. de IDENT.
3	CREDENCIAL CIVICA	C.C.A.	6.680	Florida	1.998.650 Mdeo.-

PARA SER PRESENTADO ANTE LAS AUTORIDADES DE INTENDENCIA MUNICIPAL DE FLORIDA.-
OBJETO DE LA TRAMITACION ASPIRANTE A INGRESO.-

1 - Consignar con precisión lugar de trabajo o estudios los 10 últimos años.
2 - Consignar con precisión cada domicilio en los últimos 10 años.
3 - Consignar si ha tenido traslados y números anteriores.

FIRMA DEL SOLICITANTE

JEFATURA DE POLICIA FLORIDA COMISARIA 1ª SECCIONAL

COMISARIA SECCIONAL 1ra. | Se eleva a la Dirección de Investigaciones: carecientes de antecedentes.-

TEST: Ruben Adalberto POZZI SORIA, ort, cas; 54 años, dom. Herrera Nro. 476.-
TEST: Fernando FERNANDEZ, ort, cas, 36 años, dom. A. Saravia Nro. 609.-

LOCALIDAD: Florida FECHA: 13-3-1980

LEOPOLDO N. DECIA
COMISARIO

DIRECCION DE INVESTIGACIONES | CIUDAD: Florida | DIA: 10 | MES: 4 | AÑO: 80

Se hace constar que el titular de la presente solicitud registra las anotaciones, en el fichero de esta Dirección, que se adjuntan en el Numerado Simple Nº carece Je. Canelones D.N.I.I. Dpto. 3 y Bn. Ing. No. 2 sin anotaciones.=

JEFATURA DE POLICIA DIRECCION DE INVESTIGACIONES

EL DIRECTOR DE INVESTIGACIONES

MARIO A. ELIAS
OFICIAL AYUDANTE

Folios de identidad 162.-
Fecha 14-3-980.-
AD.-

D. N. I. I. . DEPARTAMENTO Nº 3 | CIUDAD | DIA 13 | MES 3 | AÑO 1980

132887

Se hace constar que el solicitante registra en el fichero de esta Dirección, las anotaciones que se adjuntan en Numerado Simple Nº

JEFE DEPARTAMENTO N.º 3

Y por su orden 2173

EL JEFE DEL DEPARTAMENTO Nº 3

ANOTACIONES

Benito GONZALEZ MANILLA
SUB - COMISARIO

S. I. D.	.....		CIUDAD	DIA	MES	AÑO

Se hace constar que el solicitante registra en el fichero de este Servicio las anotaciones que se adjuntan en Numerado Simple Nº .....

EL JEFE DEL S. I. D.

.....

D. N. I. I. : DEPARTAMENTO Nº 3		CIUDAD	DIA	MES	AÑO

Habiéndose tomado nota, se remite al Sr. Director de Investigaciones de la Jefatura de Policía de .....

EL JEFE DEL DEPTO. Nº 3

.....

DIRECCION DE INVESTIGACIONES		CIUDAD	DIA	MES	AÑO

Habiéndose tomado nota, se eleva al Sr. Delegado del S.I.D., para su consideración.

EL DIRECTOR DE INVESTIGACIONES

.....

DELEGACION DEL S. I. D.		CIUDAD FLORIDA	DIA 14	MES ABR.	AÑO 1980

A X	Expídase constancia — Art. 2º.
B	Expídase constancia — Art. 4º y remitir oficio a la repartición para la cual fue solicitada — Vuelva al S.I.D. con dos copias.
C	No se le expide constancia — Art. 6º y se remite oficio a la repartición para la cual fue solicitada. — Vuelva al S.I.D. con dos copias.

SERGIO E. SOSA

JEFATURA POLICIA — SECRETARIA GENERAL
FLORIDA

N.º ENTRADA: 202 HORA: 1200

RECIBIDO FECHA: 14/4/80

FIRMA: [illegible]

12887

2173

S.I.D.
I.P.M. O y M. F.05342

Fórm. 670 A

JUNTA DE COMANDANTES
EN JEFE
SERVICIO DE INFORMACION DE DEFENSA

DEPARTAMENTO	DIA	MES	AÑO
FLORIDA	17	03	1980

Nº 01/1941.

- SOLICITUD DE CONSTANCIA DE HABILITACION PARA CARGOS PUBLICOS -

TITULAR	APELLIDO PATERNO: IRRAZABAL	APELLIDO MATERNO: SABBATELLE
	PRIMER NOMBRE: Nider	SEGUNDO NOMBRE: Lorenzo
PADRE	PRIMER NOMBRE: Juan	SEGUNDO NOMBRE: Ramón
MADRE	PRIMER NOMBRE: Sixta	SEGUNDO NOMBRE: Elvira

FECHA Y LUGAR DE NACIMIENTO	DIA	MES	AÑO	PAIS	LOCALIDAD o PROVINCIA	NACIONALIDAD Y ESTADO CIVIL
	29	06	1949	Uruguay	Florida	Oriental.casado.

1	OCUPACION	De 1968 a 1975-Labores.- De 1975 a la fecha en Curtiembre El Aguila.-
2	DOMICILIO	De 1970 a 1972-en Avenida Artigas s/n.- De 1972 a la fecha en calle Diego Lamas Nro.424.

3	CREDENCIAL CIVICA	SERIE: Q.A.A.	NÚMERO: 28.213	Dpto. de Florida	DOC. de IDENT.	28.[illegible]3 de Florida

PARA SER PRESENTADO ANTE LAS AUTORIDADES DE A.F.N.
OBJETO DE LA TRAMITACION INGRESO/

1 - Consignar con precisión, lugar de trabajo o estudios los 10 últimos años.
2 - Consignar con precisión cada domicilio en los últimos 10 años.
3 - Consignar si ha tenido traslados y números anteriores.

FIRMA DEL SOLICITANTE

COMISARIA SECCIONAL 1ra. Se eleva a la Dirección de Investigaciones. carecIendo de antecedentes.

T°S: Martha Ofelia ALBARENGUE DIAZ, or.sol.39 años, dom.L.Gomez s/n.
T°S: Policarpo Ramón CARDOZO, h.n. or.sol.58 años, dom.Diego Lamas s/n.-

LOCALIDAD: FLORIDA FECHA: 17-03-80.-
JCC.-

COMISARIO
LEOPOLDO N. DECIA
COMISARIO

JEFATURA DE POLICIA DE FLORIDA

DIRECCION DE INVESTIGACIONES

DIRECCION DE INVESTIGACIONES	CIUDAD	DIA	MES	AÑO
	Florida	10	4	80

Se hace constar que el titular de la presente solicitud registra las anotaciones, en el fichero de esta Dirección, que se adjuntan en el Numerado Simple Nº carece.-Bis.-fs.-Nº. 2 sin anota= CIONES.=

EL DIRECTOR DE INVESTIGACIONES

MARIO R. FLEITAS
OFICIAL AYUDANTE

DIRECCION DE INVESTIGACIONES
Número de entrada 169
Fecha 9-3-80

D. N. I. I. - DEPARTAMENTO Nº 3	CIUDAD	DIA	MES	AÑO
152888	19	JUN	[illegible]	[illegible]

Se hace constar que el solicitante registra en el fichero de esta Dirección, las anotaciones que se adjuntan en Numerado Simple Nº .....

EL JEFE DEL DEPARTAMENTO Nº 3

.....

2173

[illegible] GONZALEZ PINILLA
[illegible]

S. I. D.	.....	CIUDAD	DIA	MES	AÑO

Se hace constar que el solicitante registra en el fichero de este Servicio las anotaciones que se adjuntan en Numerado Simple Nº .....

EL JEFE DEL S. I. D.

.....

D. N. I. I. - DEPARTAMENTO Nº 3	CIUDAD	DIA	MES	AÑO

Habiéndose tomado nota, se remite al Sr. Director de Investigaciones de la Jefatura de Policía de .....

EL JEFE DEL DEPTO. Nº 3

.....

DIRECCION DE INVESTIGACIONES	CIUDAD	DIA	MES	AÑO

Habiéndose tomado nota, se eleva al Sr. Delegado del S.I.D., para su consideración.

EL DIRECTOR DE INVESTIGACIONES

.....

DELEGACION DEL S. I. D.	CIUDAD	DIA	MES	AÑO
	FLORIDA	14	ABR.	1980

A	X	Expídase constancia — Art. 2º. SERGIO E. SOSA
B		Expídase constancia — Art. 4º y remitir oficio a la repartición para la cual fue solicitada — Vuelva al S.I.D. con dos copias.
C		No se le expide constancia — Art. 6º y se remite oficio a la repartición para la cual fue solicitada. — Vuelva al S.I.D. con dos copias.

JEFATURA POLICIA — SECRETARIA GENERAL
FLORIDA

N.º ENTRADA: 204 HORA: 0200

RECIBIDO HOY: 14/4/80

RUBRICA: .....

2173

S.I.D.
I.P.M. O y M F.05342

102858

Fórm.. 670 A

JUNTA DE COMANDANTES
EN JEFE
SERVICIO DE INFORMACION DE DEFENSA

DEPARTAMENTO	DIA	MES	AÑO
FLORIDA	18	03	1980

Nº 01/1983.-

- SOLICITUD DE CONSTANCIA DE HABILITACION PARA CARGOS PUBLICOS -

TITULAR	APELLIDO PATERNO: DI NAPOLI	APELLIDO MATERNO: CABELLO
	PRIMER NOMBRE: Susana	SEGUNDO NOMBRE: Catalina
PADRE	PRIMER NOMBRE: Luis	SEGUNDO NOMBRE: Alberto
MADRE	PRIMER NOMBRE: Amanda	SEGUNDO NOMBRE: Sofía

FECHA Y LUGAR DE NACIMIENTO	DIA	MES	AÑO	PAIS	LOCALIDAD o PROVINCIA	NACIONALIDAD Y ESTADO CIVIL
	01	06	1956	Uruguay	Florida	Oriental-soltera

1	OCUPACION	Ultimos 20 años estudiante en Florida.-
2	DOMICILIO	Ultimos 10 años calle Itusaingó Nro. 685 - Florida.-

		SERIE	NUMERO			
3	CREDENCIAL CIVICA	Q.A.A	33.358	Dpto. Florida.-	DOC. de IDENT.	30.966 de Florida.-

PARA SER PRESENTADO ANTE LAS AUTORIDADES DE U.T.E.-
OBJETO DE LA TRAMITACION ASPIRANTE A INGRESO.-

JEFATURA DE POLICIA FLORIDA COMISARIA

1.- Consignar con precisión, lugar de trabajo o estudios los 10 últimos años.
2.- Consignar con precisión cada domicilio en los últimos 10 años.
3.- Consignar si ha tenido traslados y números anteriores.

Susana C Di Nápoli
FIRMA DEL SOLICITANTE

COMISARIA SECCIONAL 1ra.- Se eleva a la Dirección de Investigaciones., careciéndo de antecedentes.-

TES: Maria Antonia SPINELLI GRAÑA, cr, div, de 33 años, dom: A.Ma.Fernández Nro. 670.-
TES: Marcos Cirilo ALZATI CANTONI, cr, viu, de 81 años, dom: Itusaingó Nro. 658.-

LOCALIDAD: Florida.- FECHA: 18.3.80.-

GIR.-

LEOPOLDO H. DEBIA
COMISARIO

DIRECCION DE INVESTIGACIONES

CIUDAD	DIA	MES	AÑO
Florida.-	10	4	80

JEFATURA DE POLICIA FLORIDA DIRECCION DE INVESTIGACIONES

Se hace constar que el titular de la presente solicitud registra las anotaciones, en el fichero de esta Dirección, que se adjuntan en el Numerado Simple Nº carece , Bn. Ing. No. 2 sin anotaciones.-

EL DIRECTOR DE INVESTIGACIONES

MARIO R. FREITAS
OFICIAL AYUDANTE

DIRECCION DE INVESTIGACIONES
Número de entrada 175
Fecha 17-3-80

D. N. I. I. . DEPARTAMENTO Nº 3

CIUDAD	DIA	MES	AÑO
	18	3	80

152889

Se hace constar que el solicitante registra en el fichero de esta Dirección, las anotaciones que se adjuntan en Numerado Simple Nº .....

EL JEFE DEL DEPARTAMENTO Nº 3

y por su orden

12173

Benito GONZALEZ PUNILLA
SUBCOMISARIO

SIN ANOTACIONES

S. I. D.	.....		CIUDAD	DIA	MES	AÑO

Se hace constar que el solicitante registra en el fichero de este Servicio las anotaciones que se adjuntan en Numerado Simple Nº .....

EL JEFE DEL S. I. D.

.....

D. N. I. I. . DEPARTAMENTO Nº 3		CIUDAD	DIA	MES	AÑO

Habiéndose tomado nota, se remite al Sr. Director de Investigaciones de la Jefatura de Policía de .....

EL JEFE DEL DEPTO. Nº 3

.....

DIRECCION DE INVESTIGACIONES		CIUDAD	DIA	MES	AÑO

Habiéndose tomado nota, se eleva al Sr. Delegado del S.I.D., para su consideración.

EL DIRECTOR DE INVESTIGACIONES

.....

DELEGACION DEL S. I. D.		CIUDAD FLORIDA	DIA 14	MES ABR.	AÑO 1980

A	X

Expídase constancia — Art. 2º.

BERGIO E. SOSA

B	

Expídase constancia — Art. 4º y remitir oficio a la repartición para la cual fue solicitada — Vuelva al S.I.D. con dos copias.

C	

No se le expide constancia — Art. 6º y se remite oficio a la repartición para la cual fue solicitada. — Vuelva al S.I.D. con dos copias.

JEFATURA POLICIA
FLORIDA

N.º ENTRADA: 216 HORA: 0800

RECIBIDO HOY: 14/4/80

RUBRICA: 12889

2173

S.I.D.
I.P.M. O y M. F.05342

Fórm. 670 A

JUNTA DE COMANDANTES
EN JEFE
SERVICIO DE INFORMACION DE DEFENSA

DEPARTAMENTO	DIA	MES	AÑO
FLORIDA.-	20	03	1980

Nº 01/1944.-

- SOLICITUD DE CONSTANCIA DE HABILITACION PARA CARGOS PUBLICOS -

TITULAR	APELLIDO PATERNO: RODRIGUEZ	APELLIDO MATERNO: RODRIGUEZ	
	PRIMER NOMBRE: Hector	SEGUNDO NOMBRE: Eduardo	
PADRE	PRIMER NOMBRE: Braulio	SEGUNDO NOMBRE: Honorato	
MADRE	PRIMER NOMBRE: Nelly	SEGUNDO NOMBRE: Cecilia	

FECHA Y LUGAR DE NACIMIENTO	DIA	MES	AÑO	PAIS	LOCALIDAD o PROVINCIA	NACIONALIDAD Y ESTADO CIVIL
	06	03	1959	Uruguay	Treinta y Tres	Oriental-soltero

1	OCUPACION	De 1969 a 1977 estudiante(Primaria y U.T.U.).- De 1977 a la fecha empleado en Curtiembre "El Aguila".-
2	DOMICILIO	De 1969 al 9.3.78 Cerro Chato (Dpto. de Treinta y Tres 4ta.Sec.Pol.).- De 1978 a la fecha calle Juan A. Lavalleja Nro. 701 - Florida.-

3	CREDENCIAL CIVICA	SERIE	NUMERO		DOC. de IDENT.
		F.A.A	33.435.-	Dpto. Treinta y Tres	33.435 de T. y Tres

COMISARIA 1ª Seccion - JEFATURA DE POLICIA DE FLORIDA

PARA SER PRESENTADO ANTE LAS AUTORIDADES DE A.F.E.-
OBJETO DE LA TRAMITACION ASPIRANTE A INGRESO.-

1 - Consignar con precisión, lugar de trabajo o estudios los 10 últimos años.
2 - Consignar con precisión cada domicilio en los últimos 10 años.
3 - Consignar si ha tenido traslados y números anteriores.

Héctor H. Rodriguez
FIRMA DEL SOLICITANTE

COMISARIA SECCIONAL 1ra.- Se eleva a la Dirección de Investigaciones, careciéndo de antecedentes.-
Fdo.
TES: Osvaldo Dionisio ZUVIRIA RODRIGUEZ, cr, cas, 30 años, dom: B. y Ordoñez Nro.192.-
TES: Lirian Sonia GONZALEZ FERNANDEZ, cr, cas, 39 años, dom. Figueredo y Cordoza.-

LOCALIDAD: Florida.- FECHA: 20.3.80.-
GIH.-

LEOPOLDO N. DECIA
COMISARIO

DIRECCION DE INVESTIGACIONES

CIUDAD	DIA	MES	AÑO
FLORIDA.	15	4	80

Se hace constar que el titular de la presente solicitud registra las anotaciones, en el fichero de esta Dirección, que se adjuntan en el Numerado Simple Nº CARECE. Je.Treinta y Tres,y Bat.
Ing.No.2,sin anotaciones.

DIRECCION DE INVESTIGACIONES
hcf.

EL DIRECTOR DE INVESTIGACIONES
MARIO R. FLEITAS
OFICIAL AYUDANTE

Número de entrada 179
Fecha 20-3-80

D. N. I. - DEPARTAMENTO Nº 3

132830

CIUDAD	DIA	MES	AÑO
	18		

Se hace constar que el solicitante registra en el fichero de esta Dirección, las anotaciones que se adjuntan en Numerado Simple Nº .....

EL JEFE DEL DEPARTAMENTO Nº 3

12173

SIN ANOTACIONES

S. I. D.	.....	CIUDAD	DIA	MES	AÑO

Se hace constar que el solicitante registra en el fichero de este Servicio las anotaciones que se adjuntan en Numerado Simple Nº .....

EL JEFE DEL S. I. D.

.....

D. N. I. I. . DEPARTAMENTO Nº 3	CIUDAD	DIA	MES	AÑO

Habiéndose tomado nota, se remite al Sr. Director de Investigaciones de la Jefatura de Policía de .....

EL JEFE DEL DEPTO. Nº 3

.....

DIRECCION DE INVESTIGACIONES	CIUDAD	DIA	MES	AÑO

Habiéndose tomado nota, se eleva al Sr. Delegado del S.I.D., para su consideración.

EL DIRECTOR DE INVESTIGACIONES

.....

DELEGACION DEL S. I. D.	FLORIDA	DIA 23	MES ABR.	AÑO 19[illegible]

A	X	Expídase constancia — Art. 2º.
B		Expídase constancia — Art. 4º y remitir oficio a la repartición para la cual fue solicitada — Vuelva al S.I.D. con dos copias.
C		No se le expide constancia — Art. 6º y se remite oficio a la repartición para la cual fue solicitada. — Vuelva al S.I.D. con dos copias.

SERGIO E. SOSA

JEFATURA POLICIA FLORIDA — SECRETARIA GENERAL

N.º ENTRADA: 231 HORA: 15.00

RECIBIDO HOY: 23/4/80

RUBRICA:

2173

S.I.D.
I.P.M. O. y M. F.05342

Fórm. . 670 A

JUNTA DE COMANDANTES
EN JEFE
SERVICIO DE INFORMACION DE DEFENSA

DEPARTAMENTO	DIA	MES	AÑO
FLORIDA.-	20	03	1980

Nº 01/1945.-

- SOLICITUD DE CONSTANCIA DE HABILITACION PARA CARGOS PUBLICOS -

TITULAR	APELLIDO PATERNO: PASSARELLA	APELLIDO MATERNO: PINTOS	
	PRIMER NOMBRE: Hector	SEGUNDO NOMBRE: Ulises	
PADRE	PRIMER NOMBRE: Angel	SEGUNDO NOMBRE: Ulises (fallecido)	
MADRE	PRIMER NOMBRE: Irma	SEGUNDO NOMBRE: Haydee	

FECHA Y LUGAR DE NACIMIENTO	DIA	MES	AÑO	PAIS	LOCALIDAD o PROVINCIA	NACIONALIDAD Y ESTADO CIVIL
	13	03	1955	Uruguay	Florida	Oriental-soltero

1	OCUPACION	De 1970 a 1976 integrante de la asociación de músicos de florida.- de 1976 a la fecha, concertista del Ministerio de E. y Cultura.-
2	DOMICILIO	De 1970 a 1971 calle Dr. Oscar R. Gonzalez Nro. 1089.- De 1971 a la fecha calle Ituzaingó Nro. 239.-

		SERIE	NUMERO		DOC. de IDENT.
3	CREDENCIAL CIVICA	C.A.A	33.588.-	Dpto. Florida.-	2.505.993-3-Nacional

PARA SER PRESENTADO ANTE LAS AUTORIDADES DE MINISTERIO DE EDUCACION Y CULTURA.-
OBJETO DE LA TRAMITACION REGULARIZAR SITUACION.-

1 - Consignar con precisión, lugar de trabajo o estudios los 10 últimos años.
2 - Consignar con precisión cada domicilio en los últimos 10 años.
3 - Consignar si ha tenido traslados y números anteriores.

FIRMA DEL SOLICITANTE

COMISARIA SECCIONAL 1ra. Se eleva a la Dirección de Investigaciones., careciéndo de antecedentes.-

PES: Francisco Raúl BAÑOS VIÑOLS, or, cas, 63 años, dom: Ituzaingó Nro.275.-
PES: Carlos Maria AMAYA ROSSI, or, cas, 39 años, dom: M.Calleros Nro. 872.-

LOCALIDAD: Florida.- FECHA: 20.3.80.-

GIR.-

DIRECCION DE INVESTIGACIONES — CIUDAD: Florida — DIA: 10 — MES: 4 — AÑO: 80

Se hace constar que el titular de la presente solicitud registra las anotaciones, en el fichero de esta Dirección, que se adjuntan en el Numerado Simple Nº carece, Bpa. Ing. No. 2 Sin anotaciones.-

JEFATURA DE POLICIA DE FLORIDA — DIRECCION INVESTIGACIONES

EL DIRECTOR DE INVESTIGACIONES
MARIO R. FUEITAS
OFICIAL AYUDANTE

DIRECCION DE INVESTIGACIONES
Número de entrada 182
Fecha 21-3-80

D. N. I. I. - DEPARTAMENTO Nº 3 — 152891 — CIUDAD — DIA: 16 — MES: JUN — AÑO: 1980

Se hace constar que el solicitante registra en el fichero de esta Dirección, las anotaciones que se adjuntan en Numerado Simple Nº ...

EL JEFE DEL DEPARTAMENTO Nº 3 y su or...

2173

ANOTACIONES

Benito GONZALEZ BONILLA
SUB - COMISARIO

S. I. D.	.....	CIUDAD	DIA	MES	AÑO

Se hace constar que el solicitante registra en el fichero de este Servicio las anotaciones que se adjuntan en Numerado Simple Nº .....

EL JEFE DEL S. I. D.

.....

D. N. I. I. - DEPARTAMENTO Nº 3	CIUDAD	DIA	MES	AÑO

Habiéndose tomado nota, se remite al Sr. Director de Investigaciones de la Jefatura de Policía de .....

EL JEFE DEL DEPTO. Nº 3

.....

DIRECCION DE INVESTIGACIONES	CIUDAD	DIA	MES	AÑO

Habiéndose tomado nota, se eleva al Sr. Delegado del S.I.D., para su consideración.

EL DIRECTOR DE INVESTIGACIONES

.....

DELEGACION DEL S. I. D.	CIUDAD	DIA	MES	AÑO
	FLORIDA,	14	ABR	1980

A	X	Expídase constancia — Art. 2º.
B		Expídase constancia — Art. 4º y remitir oficio a la repartición para la cual fue solicitada — Vuelva al S.I.D. con dos copias.
C		No se le expide constancia — Art. 6º y se remite oficio a la repartición para la cual fue solicitada. — Vuelva al S.I.D. con dos copias.

SERGIO E. SOSA

JEFATURA POLICIA SECRETARIA GENERAL
FLORIDA

N.º ENTRADA: 207 HORA: 8:00

RECIBIDO HOY: 14/4/80

RUBRICA: JR

2173

S.I.D.
I.P.M. O y M F.05342

102891

Fórm.. 670 A

JUNTA DE COMANDANTES
EN JEFE
SERVICIO DE INFORMACION DE DEFENSA

DEPARTAMENTO	DIA	MES	AÑO
FLORIDA.-	21	03	1980

Nº 01/1946.-

- SOLICITUD DE CONSTANCIA DE HABILITACION PARA CARGOS PUBLICOS -

TITULAR	APELLIDO PATERNO: R/M	APELLIDO MATERNO: RIVERO
	PRIMER NOMBRE: Sergio	SEGUNDO NOMBRE: Salvador
PADRE	PRIMER NOMBRE: - - - -	SEGUNDO NOMBRE: - - - -
MADRE	PRIMER NOMBRE: Maria	SEGUNDO NOMBRE: Elena

FECHA Y LUGAR DE NACIMIENTO	DIA	MES	AÑO	PAIS	LOCALIDAD o PROVINCIA	NACIONALIDAD Y ESTADO CIVIL
	10	01	1962	Uruguay	Florida	Oriental-soltero

1	OCUPACION	De 1970 a 1976 Estudiante en Florida.-De 1976 a 1978 empleado de José Aguiar en F.Harrinsen y T. Aparicio.-De 1978 a 1979 Jornalero.- De 1979 a la fecha empleado en distribuidora Piedra Alta.-
2	DOMICILIO	Ultimos 10 años calles Antenino Reyes y Diego Lamas s/n, Florida.-

3 CREDENCIAL CIVICA	SERIE	NUMERO		DOC. de IDENT.
	Q.A.A	35.366-	Dpto. Florida.-	2,595,254-1.-

JEFATURA DE POLICIA DE FLORIDA
COMISARIA 1ª Sección
2 de Abril

PARA SER PRESENTADO ANTE LAS AUTORIDADES DE A.F.E.-
OBJETO DE LA TRAMITACION ASPIRANTE A INGRESO.-

1.- Consignar con precisión, lugar de trabajo o estudios los 10 últimos años.
2.- Consignar con precisión cada domicilio en los últimos 10 años.
3.- Consignar si ha tenido traslados y números anteriores.

Sergio Salvador Rivero
FIRMA DEL SOLICITANTE

COMISARIA SECCIONAL 1ra.- Se eleva a la Dirección de Investigaciones. , careciéndo de antecedentes.-

FES: Blanca Liria GUICHON, or, cas, 57 años, dom: Leandro Gomes Nro, 910.-
FES: Jose María Cono DELGADO BENTANCUR, or, sel, 31 años, dom: Antenino Reyes s/n.-

LOCALIDAD: Florida.- FECHA: 21.3.80.-

OIR.-

LEOPOLDO N. DECIA
COMISARIO

DIRECCION DE INVESTIGACIONES

CIUDAD	DIA	MES	AÑO
Florida	10	4	80

X

JEFATURA DE POLICIA DE FLORIDA
DIRECCION DE INVESTIGACIONES

Se hace constar que el titular de la presente solicitud registra las anotaciones, en el fichero de esta Dirección, que se adjuntan en el Numerado Simple Nº ...carece.-, ...Bn. Ing. No. 2 sin anotaciones.-

EL DIRECTOR DE INVESTIGACIONES
MAYOR
OFICIAL AYUDANTE

DIRECCION DE INVESTIGACIONES
Número de entrada 180
Fecha 21-3-80

D. N. I. I. . DEPARTAMENTO Nº 3 132892

CIUDAD	DIA	MES	AÑO
			80

Se hace constar que el solicitante registra en el fichero de esta Dirección, las anotaciones que se adjuntan en Numerado Simple Nº .....

EL JEFE DEL DEPARTAMENTO Nº 3

.....

por su orden
DEPARTAMENTO No 3
12173
Ramiro GONZALEZ BONILLA
SUB-TENIENTE

S. I. D.	CIUDAD	DIA	MES	AÑO

Se hace constar que el solicitante registra en el fichero de este Servicio las anotaciones que se adjuntan en Numerado Simple Nº .....

EL JEFE DEL S. I. D.

.....

D. N. I. I. DEPARTAMENTO Nº 3	CIUDAD	DIA	MES	AÑO

Habiéndose tomado nota, se remite al Sr. Director de Investigaciones de la Jefatura de Policía de .....

EL JEFE DEL DEPTO. Nº 3

.....

DIRECCION DE INVESTIGACIONES	CIUDAD	DIA	MES	AÑO

Habiéndose tomado nota, se eleva al Sr. Delegado del S.I.D., para su consideración.

EL DIRECTOR DE INVESTIGACIONES

.....

DELEGACION DEL S. I. D.	CIUDAD FLORIDA	DIA	MES	AÑO

A X	Expídase constancia — Art. 2º.
B	Expídase constancia — Art. 4º y remitir oficio a la repartición para la cual fue solicitada — Vuelva al S.I.D. con dos copias.
C	No se le expide constancia — Art. 6º y se remite oficio a la repartición para la cual fue solicitada. — Vuelva al S.I.D. con dos copias.

SERGIO E. SOSA

JEFATURA POLICIA
FLORIDA

SECRETARIA GENERAL

N.º ENTRADA: 208 HORA: 18.00

RECIBIDO HOY: 14/4/80

RUBRICA:

2173

S.I.D.
I.P.M. O y M F.05342

152892

Fórm.. 670 A

JUNTA DE COMANDANTES
EN JEFE
SERVICIO DE INFORMACION DE DEFENSA

DEPARTAMENTO	DIA	MES	AÑO
FLORI DA	24	03	1980

Nº 01/1947.-

- SOLICITUD DE CONSTANCIA DE HABILITACION PARA CARGOS PUBLICOS -

TITULAR	APELLIDO PATERNO: FIERRO	APELLIDO MATERNO: GRONROS	
	PRIMER NOMBRE: German	SEGUNDO NOMBRE: Eduardo	
PADRE	PRIMER NOMBRE: Roberto	SEGUNDO NOMBRE: Germán	
MADRE	PRIMER NOMBRE: Rosa	SEGUNDO NOMBRE: Hortencia	

FECHA Y LUGAR DE NACIMIENTO	DIA	MES	AÑO	PAIS	LOCALIDAD ó PROVINCIA	NACIONALIDAD Y ESTADO CIVIL
	16	03	1961	Uruguay	Florida	Oriental, soltero

1	**OCUPACION**	Estudiante enseñanza Primaria, Secundaria.- De 10 enero de 1980 a la fecha empleando en Intendencia Municipal.-
2	**DOMICILIO**	Ultimos 10 años en calle Atanasio Sierra Nro.421.-

3	CREDENCIAL CIVICA	SERIE	NUMERO		DOC. de IDENT.
		Q.A.A.	35.701	Dpto. de Florida.	53.465 de Florida.

PARA SER PRESENTADO ANTE LAS AUTORIDADES DE INTENDENCIA MUNICIPAL DE FLORIDA.
OBJETO DE LA TRAMITACION REGULARIZACION.-

1 - Consignar con precisión, lugar de trabajo o estudios los 10 últimos años.
2 - Consignar con precisión, cada domicilio en los últimos 10 años.
3 - Consignar si ha tenido traslados y números anteriores.

FIRMA DEL SOLICITANTE

JEFATURA DE POLICIA FLORIDA COMISARIA

COMISARIA SECCIONAL 1ra. Se eleva a la Dirección de Investigaciones. careciendo de antecedentes

TTS: Luis Humberto BARONI CABRERA, or.cas.51 años, dom. 18 de Julio Nro. 567.
TTS: Oscar Alejandro GIMENEZ PRADO, or.sol.47 años, dom. Dr.González Nro.956.

LOCALIDAD: FLORIDA FECHA: 24-03-80.-

O.S.

LEOPOLDO N. DECIA
COMISARIO

DIRECCION DE INVESTIGACIONES

CIUDAD	DIA	MES	AÑO
Florida	10	4	80

JEFATURA DE POLICIA DIRECCION INVESTIGACIONES FLORIDA

Se hace constar que el titular de la presente solicitud registra las anotaciones, de en el fichero de esta Dirección, que se adjuntan en el Numerado Simple Nº careco. Sn. Ing. No. 2 sin ano- tacigs.-

EL DIRECTOR DE INVESTIGACIONES

MARIO R. ELEJAS
OFICIAL AYUDANTE

DIRECCION DE INVESTIGACIONES
Número de entrada 187
Fecha 26-3-80

D. N. I. I. DEPARTAMENTO Nº 3

152893

CIUDAD	DIA	MES	AÑO

Dirección Nacional de Información e Inteligencia DEPARTAMENTO Nº 3

Se hace constar que el solicitante registra en el fichero de esta Dirección, las anotaciones que se adjuntan en Numerado Simple Nº .....

EL JEFE DEL DEPARTAMENTO Nº 3

12173

SIN ANOTACIONES

S. I. D.	.....	CIUDAD	DIA	MES	AÑO

Se hace constar que el solicitante registra en el fichero de este Servicio las anotaciones que se adjuntan en Numerado Simple Nº .....

EL JEFE DEL S. I. D.

.....

D. N. I. I. - DEPARTAMENTO Nº 3	CIUDAD	DIA	MES	AÑO

Habiéndose tomado nota, se remite al Sr. Director de Investigaciones de la Jefatura de Policía de .....

EL JEFE DEL DEPTO. Nº 3

.....

DIRECCION DE INVESTIGACIONES	CIUDAD	DIA	MES	AÑO

Habiéndose tomado nota, se eleva al Sr. Delegado del S.I.D., para su consideración.

EL DIRECTOR DE INVESTIGACIONES

.....

DELEGACION DEL S. I. D.	CIUDAD	DIA	MES	AÑO
	CAPITAL	4	ABR.	1980

A X	Expídase constancia — Art. 2º.
B	Expídase constancia — Art. 4º y remitir oficio a la repartición para la cual fue solicitada — Vuelva al S.I.D. con dos copias.
C	No se le expide constancia — Art. 6º y se remite oficio a la repartición para la cual fue solicitada. — Vuelva al S.I.D. con dos copias.

SERGIO F. SOSA

JEFATURA POLICIA FEDERAL — SECRETARIA GENERAL

Nº ENTRADA: 209 HORA: 18.00

RECIBIDO HOY: 14/4/80

RUBRICA: 152833

2173

S.I.D.
I.P.M. O y M F.05342

Fórm.. 670 A

JUNTA DE COMANDANTES
EN JEFE
SERVICIO DE INFORMACION DE DEFENSA

DEPARTAMENTO	DIA	MES	AÑO
FLORIDA	24	03	1980

Nº 01/1948.-

- SOLICITUD DE CONSTANCIA DE HABILITACION PARA CARGOS PUBLICOS -

TITULAR	APELLIDO PATERNO: ALVEZ ACEVEDO	APELLIDO MATERNO: PESSANO.	
	PRIMER NOMBRE: Julio	SEGUNDO NOMBRE: Cesar	
PADRE	PRIMER NOMBRE: Celestino	SEGUNDO NOMBRE: - - - -	
MADRE	PRIMER NOMBRE: Carmen	SEGUNDO NOMBRE: Gladys	

FECHA Y LUGAR DE NACIMIENTO	DIA	MES	AÑO	PAIS	LOCALIDAD o PROVINCIA	NACIONALIDAD Y ESTADO CIVIL
	12	05	1959	Uruguay	Florida	Oriental, soltero

1	OCUPACION	De 1961 a 1971 estudiante de enseñanza Primaria y 1er. Año de Secundaria de 1971 a 3-9-70 jornalero luego empelado de la Intendencia Municipal de Florida.-
2	DOMICILIO	Ultimos 10 años en calle Cardellac Nro.215.

		SERIE	NUMERO			
3	CREDENCIAL CIVICA	Q.A.A.	34.254	Dpto. de Florida	DOC. de IDENT.	54.677 de Florida.

PARA SER PRESENTADO ANTE LAS AUTORIDADES DE [illegible]
OBJETO DE LA TRAMITACION INGRESO.-

1.- Consignar con precisión, lugar de trabajo o estudios los 10 últimos años.
2.- Consignar con precisión cada domicilio en los últimos 10 años.
3.- Consignar si ha tenido traslados y números anteriores.

FIRMA DEL SOLICITANTE

JEFATURA DE POLICIA - COMISARIA 1ª SECCIÓN - FLORIDA

COMISARIA SECCIONAL 8va. Se eleva a la Dirección de Investigaciones. careciendo de antecedentes

TTS: Zaragoza Lladó-GARCIA, or. cas. 64 años, dom. Carlos Gardel Nro. 117.
TTS: Eusebio Agapito SIMON TURCHISCUI, or. cas. 69 años, dom. Oribe s/n.-

LOCALIDAD: FLORIDA FECHA: 24-03-80.-

JC/.-

COMISARIO
LEOPOLDO N. DECIA
COMISARIO

DIRECCION DE INVESTIGACIONES

CIUDAD	DIA	MES	AÑO
Florida.=	10	4	80

Se hace constar que el titular de la presente solicitud registra las anotaciones, en el fichero de esta Dirección, que se adjuntan en el Numerado Simple Nº ...carecc,...bue. Ing. No. 2
sin anotaciones.=

EL DIRECTOR DE INVESTIGACIONES

MARIO R. [illegible]
OFICIAL AYUDANTE

Fecha 15-3-80

D. N. I. I. - DEPARTAMENTO Nº 3

152894

CIUDAD	DIA	MES	AÑO
	16	[illegible]	[illegible]

Se hace constar que el solicitante registra en el fichero de esta Dirección, las anotaciones que se adjuntan en Numerado Simple Nº .....

EL JEFE DEL DEPARTAMENTO Nº 3

POR EL JEFE DEL DEPARTAMENTO N.o
Y POR SU ORDEN
12173

Benito GONZALEZ BONILLA
SUB - COMISARIO

S. I. D.	.....	CIUDAD	DIA	MES	AÑO

Se hace constar que el solicitante registra en el fichero de este Servicio las anotaciones que se adjuntan en Numerado Simple Nº .....

EL JEFE DEL S. I. D.

.....

D. N. I. I. - DEPARTAMENTO Nº 3	CIUDAD	DIA	MES	AÑO

Habiéndose tomado nota, se remite al Sr. Director de Investigaciones de la Jefatura de Policía de .....

EL JEFE DEL DEPTO. Nº 3

.....

DIRECCION DE INVESTIGACIONES	CIUDAD	DIA	MES	AÑO

Habiéndose tomado nota, se eleva al Sr. Delegado del S.I.D., para su consideración.

EL DIRECTOR DE INVESTIGACIONES

.....

DELEGACION DEL S. I. D.	CIUDAD	DIA	MES	AÑO
	FLORIDA	14	ABR.	1980

A X	Expídase constancia — Art. 2º.
B	Expídase constancia — Art. 4º y remitir oficio a la repartición para la cual fue solicitada — Vuelva al S.I.D. con dos copias.
C	No se le expide constancia — Art. 6º y se remite oficio a la repartición para la cual fue solicitada. — Vuelva al S.I.D. con dos copias.

SERGIO E. SOSA

JEFATURA POLICIA SECRETARIA GENERAL
FLORIDA

Nº ENTRADA: 210 HORA: 9.00

RECIBIDO HOY: 14/4/80

RUBRICA. .....

2173

S.I.D.
I.P.M. O y M F.05342

102894

Fórm.. 670 A

JUNTA DE COMANDANTES
EN JEFE
SERVICIO DE INFORMACION DE DEFENSA

DEPARTAMENTO	DIA	MES	AÑO
FLORIDA	25	03	1980

Nº 01/1949.-

- SOLICITUD DE CONSTANCIA DE HABILITACION PARA CARGOS PUBLICOS -

TITULAR	APELLIDO PATERNO: FLORES	APELLIDO MATERNO: ARRUA.	
	PRIMER NOMBRE: José	SEGUNDO NOMBRE: Pedro	
PADRE	PRIMER NOMBRE: Pedro	SEGUNDO NOMBRE:	
MADRE	PRIMER NOMBRE: Nélida	SEGUNDO NOMBRE: - - - -	

FECHA Y LUGAR DE NACIMIENTO	DIA	MES	AÑO	PAIS	LOCALIDAD o PROVINCIA	NACIONALIDAD Y ESTADO CIVIL
	07	05	1959	Uruguay	Florida	Oriental, soltero

1	OCUPACION	De 1970 a marzo de 1980 jornalero, luego en Intendencia Municipal de Florida.-
2	DOMICILIO	De 1970 a Abril de 1979 en calle Faustino López Nro.230, luego a la fecha en calle 19 de Abril Nro.740.-

		SERIE	NUMERO			
3	CREDENCIAL CIVICA	Q.A.A.	34.703	Dpto. de Florida.	DOC. de IDENT.	60.594 de Florida.

PARA SER PRESENTADO ANTE LAS AUTORIDADES DE: INTENDENCIA MUNICIPAL DE FLORIDA.-
OBJETO DE LA TRAMITACION: REGULARIZACION.

1 - Consignar con precisión lugar de trabajo o estudios los 10 últimos años.
2 - Consignar con precisión cada domicilio en los últimos 10 años.
3 - Consignar si ha tenido traslados y números anteriores.

FIRMA DEL SOLICITANTE

JEFATURA DE POLICIA DE FLORIDA - COMISARIA Sección 1ª

COMISARIA SECCIONAL 1ra. — Se eleva a la Dirección de Investigaciones. careciendo de antecedentes.

TES: Rosa TRUCIDO FLORES, cr.cas.64 años, dom.Luis E.Perez Nro.591.-
TES: Cecilio RODRIGUEZ MORALES, cr.x as.68 años, dom.Luis E.Perez Nro.591.-

LOCALIDAD: FLORIDA FECHA: 25-03-80

COMISARIO
URUGUAY SEBASTIAN COLL
COMISARIO

DIRECCION DE INVESTIGACIONES — CIUDAD: FLORIDA.- DIA: 23 MES: 4 AÑO: 80

JEFATURA DE POLICIA DE FLORIDA - DIRECCION DE INVESTIGACIONES

Se hace constar que el titular de la presente solicitud registra las anotaciones, en el fichero de esta Dirección, que se adjuntan en el Numerado Simple Nº No registra.-

Bn. Ing. Nº 2, sin anotaciones.-

EL DIRECTOR DE INVESTIGACIONES
MARIO R. FREITAS
OFICIAL AYUDANTE

DIRECCION DE INVESTIGACIONES
Número de entrada 205
Fecha 28-3-80

D. N. I. - DEPARTAMENTO Nº 3 — CIUDAD — DIA 16 MES JUN. AÑO 1980

132836

ANOTACIONES

Se hace constar que el solicitante registra en el fichero de esta Dirección, las anotaciones que se adjuntan en Numerado Simple Nº .....

EL JEFE DEL DEPARTAMENTO Nº 3

12173

S. I. D.	.....	CIUDAD	DIA	MES	AÑO

Se hace constar que el solicitante registra en el fichero de este Servicio las anotaciones que se adjuntan en Numerado Simple Nº .....

EL JEFE DEL S. I. D.

.....

D. N. I. I. . DEPARTAMENTO Nº 3	CIUDAD	DIA	MES	AÑO

Habiéndose tomado nota, se remite al Sr. Director de Investigaciones de la Jefatura de Policía de .....

EL JEFE DEL DEPTO. Nº 3

.....

DIRECCION DE INVESTIGACIONES	CIUDAD	DIA	MES	AÑO

Habiéndose tomado nota, se eleva al Sr. Delegado del S.I.D., para su consideración.

EL DIRECTOR DE INVESTIGACIONES

.....

DELEGACION DEL S. I. D.	CIUDAD	DIA	MES	AÑO
	FLORIDA,	01	JUNIO	1980

A	X	Expídase constancia — Art. 2º.

Sergio E. Sosa

B		Expídase constancia — Art. 4º y remitir oficio a la repartición para la cual fue solicitada — Vuelva al S.I.D. con dos copias.

C		No se le expide constancia — Art. 6º y se remite oficio a la repartición para la cual fue solicitada. — Vuelva al S.I.D. con dos copias.

JEFATURA POLICIA — SECRETARIA GENERAL
FLORIDA

N.º ENTRADA: 280 HORA: 16.00

RECIBIDO HOY: 4/6/80

RUBRICA:

12173

S.I.D.
U.P.M. O. y M. F.05342

12895

Fórm. 670 A

JUNTA DE COMANDANTES
EN JEFE
SERVICIO DE INFORMACION DE DEFENSA

DEPARTAMENTO	DIA	MES	AÑO
FLORIDA	25	03	1980

Nº 01/1950.-

- SOLICITUD DE CONSTANCIA DE HABILITACION PARA CARGOS PUBLICOS -

	APELLIDO PATERNO	APELLIDO MATERNO
TITULAR	PELUSSO	PICA
	PRIMER NOMBRE	SEGUNDO NOMBRE
	Mariela	Odeli
PADRE	PRIMER NOMBRE	SEGUNDO NOMBRE
	Juan	Carlos
MADRE	PRIMER NOMBRE	SEGUNDO NOMBRE
	Almira	Filomena

FECHA Y LUGAR DE NACIMIENTO	DIA	MES	AÑO	PAIS	LOCALIDAD o PROVINCIA	NACIONALIDAD Y ESTADO CIVIL
	31	03	1958	Uruguay	Florida	Oriental, soltera.

1	OCUPACION	Primaria, Secundaria, Magisterio y en la actualidad maestra.-
2	DOMICILIO	Ultimos 10 años en calle Baltazar Brum Nro.933.-

3	CREDENCIAL CIVICA	SERIE	NUMERO		DOC. de IDENT.
		Q.A.A.	33.442	Dpto. de Florida	2.620.141-4 Nacional

PARA SER PRESENTADO ANTE LAS AUTORIDADES DE INSTITUTO BRIG.GRAL.MANUEL ORIBE.-
OBJETO DE LA TRAMITACION REGULARIZACION.-COMO FUNCIONARIA ADMINISTRATIVA.-

1 - Consignar con precisión lugar de trabajo o estudios los 10 últimos años.
2 - Consignar con precisión cada domicilio en los últimos 10 años.
3 - Consignar si ha tenido traslados y números anteriores.

JEFATURA DE POLICIA DE FLORIDA
COMISARIA 1ª Sección

FIRMA DEL SOLICITANTE

COMISARIA SECCIONAL 1ra. Se eleva a la Dirección de Investigaciones. careciendo de antecedentes.

TES: Ruben Cene GEREDA VIERA,or.cas.43 años, dom.Gallinal 354.-
TES: Nelson Dides GIUDICI RODRIGUEZ,or.cas.48 años, dom.18 de Julio Nro.304.-

LOCALIDAD: FLORIDA FECHA: 25-03-80.-

COMISARIO
URUGUAY SEBASTIAN COLL
COMISARIO

DIRECCION DE INVESTIGACIONES	CIUDAD	DIA	MES	AÑO
	FLORIDA.	15	4	80

Se hace constar que el titular de la presente solicitud registra las anotaciones, en el fichero de esta Dirección, que se adjuntan en el Numerado Simple Nº ... CARECE. Bat.Ing.No.2, sin anotaciones.

Chef.

EL DIRECTOR DE INVESTIGACIONES
MARIO R. ELEIAS
OFICIAL AYUDANTE

DIRECCION DE INVESTIGACIONES
Número de entrada 202
Fecha 28.3.80

D. N. I. I. - DEPARTAMENTO Nº 3	192896	CIUDAD	DIA	MES	AÑO

Se hace constar que el solicitante registra en el fichero de esta Dirección, las anotaciones que se adjuntan en Numerado Simple Nº .....

EL JEFE DEL DEPARTAMENTO Nº 3

POR EL JEFE DEL DEPARTAMENTO No 3
Y [illegible]
2173
Benito GONZALEZ PONILLA
SUB - COMISARIO

S. I. D.	.....	CIUDAD	DIA	MES	AÑO

Se hace constar que el solicitante registra en el fichero de este Servicio las anotaciones que se adjuntan en Numerado Simple Nº .....

EL JEFE DEL S. I. D.

.....

D. N. I. I. DEPARTAMENTO Nº 3	CIUDAD	DIA	MES	AÑO

Habiéndose tomado nota, se remite al Sr. Director de Investigaciones de la Jefatura de Policía de .....

EL JEFE DEL DEPTO. Nº 3

.....

DIRECCION DE INVESTIGACIONES	CIUDAD	DIA	MES	AÑO

Habiéndose tomado nota, se eleva al Sr. Delegado del S.I.D., para su consideración.

EL DIRECTOR DE INVESTIGACIONES

.....

DELEGACION DEL S. I. D.	CIUDAD FLORIDA	DIA 23	MES ABR.	AÑO 1980

A	X	Expídase constancia — Art. 2º.
B		Expídase constancia — Art. 4º y remitir oficio a la repartición para la cual fue solicitada — Vuelva al S.I.D. con dos copias.
C		No se le expide constancia — Art. 6º y se remite oficio a la repartición para la cual fue solicitada. — Vuelva al S.I.D. con dos copias.

SERGIO E. SOSA

JEFATURA POLICIA
FLORIDA

SECRETARIA GENERAL

N.º ENTRADA: 232 HORA: 11 hs

RECIBIDO HOY: 23/4/80

RUBRICA:

2173

S.I.D.
I.P.M. O y M F.05342

Fórm.. 670 A

L.028936

JUNTA DE COMANDANTES
EN JEFE
SERVICIO DE INFORMACION DE DEFENSA

DEPARTAMENTO	DIA	MES	AÑO	Nº
FLORIDA.-	26	03	1980	01/1951.-

- SOLICITUD DE CONSTANCIA DE HABILITACION PARA CARGOS PUBLICOS -

TITULAR	APELLIDO PATERNO: OSORIO	APELLIDO MATERNO: BENTANCUR
	PRIMER NOMBRE: Luis	SEGUNDO NOMBRE: Eduardo
PADRE	PRIMER NOMBRE: Ariosto	SEGUNDO NOMBRE: Debray (fallecido)
MADRE	PRIMER NOMBRE: Blanca	SEGUNDO NOMBRE: Elida

FECHA Y LUGAR DE NACIMIENTO	DIA	MES	AÑO	PAIS	LOCALIDAD o PROVINCIA	NACIONALIDAD Y ESTADO CIVIL
	24	05	1961	Uruguay	Florida	Oriental-soltero

1	OCUPACION	De 1970 a enero del corriente estudiante.- De enero del actual, empleado en Intendencia Mpal. de Florida.-
2	DOMICILIO	De 1970 a 1978 Ruta 5 Brig.Gral.Fructuoso Rivera Km.92 1/2(9na.Sec.Pol de 197[illegible] a la fecha calle Faustino López Nro. 527-Ciudad.-

	SERIE	NUMERO		DOC. de IDENT.
3 CREDENCIAL CIVICA	Q.A.A	35.710	Dpto. Florida.-	54.027 de Florida

PARA SER PRESENTADO ANTE LAS AUTORIDADES DE INTENDENCIA MUNICIPAL DE FLORIDA.-
OBJETO DE LA TRAMITACION REGULARIZACION DE TRAMITES.-

1 - Consignar con precisión, lugar de trabajo o estudios los 10 últimos años.
2 - Consignar con precisión cada domicilio en los últimos 10 años.
3 - Consignar si ha tenido traslados y números anteriores.

FIRMA DEL SOLICITANTE

JEFATURA DE POLICIA DE FLORIDA
COMISARIA
1ª Sección

COMISARIA SECCIONAL 1ra. Se eleva a la Dirección de Investigaciones. , careciéndo de antecedentes.

TES: Dario Antenio CASTRO SENATRE, or, cas, 50 años, dom: Independencia Nro. 611.-
TES: Walter Baltasar SOUZA RAMON, or, cas, 30 años, dom: Blex Inve Nro. 2 Apto. 106.-

LOCALIDAD: Florida.- FECHA: 26.3.80.-

"UL.-

URUGUAY S. COLL
COMISARIO

DIRECCION DE INVESTIGACIONES

CIUDAD	DIA	MES	AÑO
FLORIDA.-	23	4	80

JEFATURA DE POLICIA DE FLORIDA
DIRECCION DE INVESTIGACIONES

Se hace constar que el titular de la presente solicitud registra las anotaciones, en el fichero de esta Dirección, que se adjuntan en el Numerado Simple Nº . No registra.-.....

Bn. Ing. Nº 2, sin anotaciones.-

EL DIRECTOR DE INVESTIGACIONES

MARIO R. FLEITAS
OFICIAL AYUDANTE

DIRECCION DE INVESTIGACIONES
Número de entrada 201
Fecha 28-3-80

-jve-

D. N. I. I. - DEPARTAMENTO Nº 3 152897

CIUDAD	DIA	MES	AÑO
	16	JUN.	1980

Dirección Nacional de Información e Inteligencia
DEPARTAMENTO Nº 3
Ministerio de Defensa Público

Se hace constar que el solicitante registra en el fichero de esta Dirección, las anotaciones que se adjuntan en Numerado Simple Nº .....

POR EL JEFE DEL DEPARTAMENTO N.o 3
2173

EL JEFE DEL DEPARTAMENTO Nº 3

.....

S. I. D.	.....	CIUDAD	DIA	MES	AÑO

Se hace constar que el solicitante registra en el fichero de este Servicio las anotaciones que se adjuntan en Numerado Simple Nº .....

EL JEFE DEL S. I. D.

.....

D. N. I. I. . DEPARTAMENTO Nº 3	CIUDAD	DIA	MES	AÑO

Habiéndose tomado nota, se remite al Sr. Director de Investigaciones de la Jefatura de Policía de .....

EL JEFE DEL DEPTO. Nº 3

.....

DIRECCION DE INVESTIGACIONES	CIUDAD	DIA	MES	AÑO

Habiéndose tomado nota, se eleva al Sr. Delegado del S.I.D., para su consideración.

EL DIRECTOR DE INVESTIGACIONES

.....

DELEGACION DEL S. I. D.	CIUDAD	DIA	MES	AÑO
	FLORIDA	28	ABR	1980

A	X	Expídase constancia — Art. 2º.
B		Expídase constancia — Art. 4º y remitir oficio a la repartición para la cual fue solicitada — Vuelva al S.I.D. con dos copias.
C		No se le expide constancia — Art. 6º y se remite oficio a la repartición para la cual fue solicitada. — Vuelva al S.I.D. con dos copias.

Cnel Sergio Sosa
SERGIO E. SOSA

JEFATURA POLICIA
FLORIDA

SECRETARIA GENERAL

N.º ENTRADA: 950 HORA: 1780

RECIBIDO HOY: 28/4/80

RUBRICA: .....

12173

S.I.D.
I.P.M. G. y M. F.05342

Fórm. 670 A

JUNTA DE COMANDANTES
EN JEFE
SERVICIO DE INFORMACION DE DEFENSA

DEPARTAMENTO	DIA	MES	AÑO
FLORIDA	26	03	1980

Nº 01/1952.-

- SOLICITUD DE CONSTANCIA DE HABILITACION PARA CARGOS PUBLICOS -

	APELLIDO PATERNO	APELLIDO MATERNO
TITULAR	ARISMENDI	FERREIRA.
	PRIMER NOMBRE	SEGUNDO NOMBRE
	Eduardo	Valentin.
PADRE	PRIMER NOMBRE	SEGUNDO NOMBRE
	Valentin	- - - - -
MADRE	PRIMER NOMBRE	SEGUNDO NOMBRE
	Alix	del Carmen

FECHA Y LUGAR DE NACIMIENTO	DIA	MES	AÑO	PAIS	LOCALIDAD o PROVINCIA	NACIONALIDAD Y ESTADO CIVIL
	17	10	1961	Uruguay	Florida	Oriental, soltero

1	OCUPACION	De 1969 a-1979 estudiante, enseñanza Primaria y Secundaria.- Del mes de octubre de 1979 a la fecha empleado Municipal.-
2	DOMICILIO	Ultimos 10 años en calle Gallinal Nro.383.-

3 CREDENCIAL CIVICA	SERIE	NUMERO		DOC. de IDENT.
	Q.A.A.	36.399	Dpto. de Florida	43.424 de Florida

PARA SER PRESENTADO ANTE LAS AUTORIDADES DE JEFATURA DE POLICIA DE FLORIDA
OBJETO DE LA TRAMITACION REGULARIZACION.-

COMISARIA 1ª Sección FLORIDA

1.- Consignar con precisión, lugar de trabajo o estudios los 10 últimos años.
2.- Consignar con precisión cada domicilio en los últimos 10 años.
3.- Consignar si ha tenido traslados y números anteriores.

Eduardo Arismendi
FIRMA DEL SOLICITANTE

COMISARIA SECCIONAL 1ra. Se eleva a la Dirección de Investigaciones. carece de antecedentes.-

TS: Ana Elbia SOUZA IRIGARAY, or.cas.46 años, dom.Gallinal Nro.374.-
TS: Ruben Cono GERTDA VIERA, or.cas.43 años, dom.Gallinal Nro.354.-

LOCALIDAD: FLORIDA FECHA: 26-03-80.-

CCC.-

POLICIA
URUGUAY R. COLL.
COMISARIO

DIRECCION DE INVESTIGACIONES

CIUDAD	DIA	MES	AÑO
FLORIDA	15	4	80

Se hace constar que el titular de la presente solicitud registra las anotaciones, en el fichero de esta Dirección, que se adjuntan en el Numerado Simple Nº CARECE. Bat.Ing. No.2, sin anotaciones.

EL DIRECTOR DE INVESTIGACIONES
MARIO R. FUENTES
OFICIAL AYUDANTE

DIRECCION DE INVESTIGACIONES
Número de entrada 200
Fecha 28-3-80

hcf.

D. N. I. E. DEPARTAMENTO Nº 3 152898

CIUDAD	DIA	MES	AÑO
	1	Jun.	1980

Se hace constar que el solicitante registra en el fichero de esta Dirección, las anotaciones que se adjuntan en Numerado Simple Nº .....
y para se

DEPARTAMENTO N.o 3
2173

EL JEFE DEL DEPARTAMENTO Nº 3

Benito GONZALEZ BONILLA
SUB - COMISARIO

ANOTACIONES

S. I. D.	.....	CIUDAD	DIA	MES	AÑO

Se hace constar que el solicitante registra en el fichero de este Servicio las anotaciones que se adjuntan en Numerado Simple Nº .....

EL JEFE DEL S. I. D.

.....

D. N. I. I. DEPARTAMENTO Nº 3	CIUDAD	DIA	MES	AÑO

Habiéndose tomado nota, se remite al Sr. Director de Investigaciones de la Jefatura de Policía de .....

EL JEFE DEL DEPTO. Nº 3

.....

DIRECCION DE INVESTIGACIONES	CIUDAD	DIA	MES	AÑO

Habiéndose tomado nota, se eleva al Sr. Delegado del S.I.D., para su consideración.

EL DIRECTOR DE INVESTIGACIONES

.....

DELEGACION DEL S. I. D.	CIUDAD	DIA	MES	AÑO
	FLORIDA	23	ABRIL	1960

A	X	Expídase constancia — Art. 2º.

SERGIO E. SOSA

B		Expídase constancia — Art. 4º y remitir oficio a la repartición para la cual fue solicitada — Vuelva al S.I.D. con dos copias.

C		No se le expide constancia — Art. 6º y se remite oficio a la repartición para la cual fue solicitada. — Vuelva al S.I.D. con dos copias.

JEFATURA POLICIA
FLORIDA

SECRETARIA GENERAL

N.º ENTRADA: 733 HORA: 18.00

RECIBIDO HOY: 29/4/60

RUBRICA: .....

2173

S.I.D.
I.P.M. O y M F.05342

Fórm. 670 A

JUNTA DE COMANDANTES
EN JEFE
SERVICIO DE INFORMACION DE DEFENSA

DEPARTAMENTO	DIA	MES	AÑO
FLORIDA	27	03	1980

Nº01/1953.-

- SOLICITUD DE CONSTANCIA DE HABILITACION PARA CARGOS PUBLICOS -

TITULAR	APELLIDO PATERNO: BARRACO	APELLIDO MATERNO: LAURIRO.
	PRIMER NOMBRE: Alfredo	SEGUNDO NOMBRE: Cesar
PADRE	PRIMER NOMBRE: Hector	SEGUNDO NOMBRE: - - - - -
MADRE	PRIMER NOMBRE: Maria	SEGUNDO NOMBRE: Mirta.

FECHA Y LUGAR DE NACIMIENTO	DIA	MES	AÑO	PAIS	LOCALIDAD o PROVINCIA	NACIONALIDAD Y ESTADO CIVIL
	11	12	1960	Uruguay	Florida	Oriental, soltero

1	OCUPACION	De 1970 a 1978 estudiante, Primaria, Secundaria.- De 1978 a 1979-jornalero.- De 1979 a la fecha en Intendencia Municipal de Florida.
2	DOMICILIO	Ultimos 10 años en calle General Flores Nro.610.-

3 CREDENCIAL CIVICA	SERIE	NUMERO		DOC. de IDENT.
	C.A.A.	35.077	Dpto. de Florida	49.976 de Florida

COMISARIA 1ª Sección — JEFATURA DE POLICIA DE FLORIDA

PARA SER PRESENTADO ANTE LAS AUTORIDADES DE INTENDENCIA MUNICIPAL DE FLORIDA
OBJETO DE LA TRAMITACION REGULARIZACION.-

1.- Consignar con precisión, lugar de trabajo o estudios los 10 últimos años.
2.- Consignar con precisión cada domicilio en los últimos 10 años.
3.- Consignar si ha tenido traslados y números anteriores.

Alfredo Barraco
FIRMA DEL SOLICITANTE

COMISARIA SECCIONAL 1ra. Se eleva a la Dirección de Investigaciones. carcelando de antecedentes

TTS: Armando PORTA BRUNO, or.cas.53 años, dom.Av.Artigas Nro.231.-
TTS: Cono Ramón PIALI CORONALE, or.cas.38 años, dom.Fuigueredo No.676.

LOCALIDAD: FLORIDA FECHA: 27-03-80

C.

Uruguay Sebastian Coll
URUGUAY SEBASTIAN COLL
COMISARIO

DIRECCION DE INVESTIGACIONES	CIUDAD	DIA	MES	AÑO
	FLORIDA.-	23	4	80

JEFATURA DE POLICIA DE FLORIDA — DIRECCION DE INVESTIGACIONES

Se hace constar que el titular de la presente solicitud registra las anotaciones, en el fichero de esta Dirección, que se adjuntan en el Numerado Simple Nº No registra.-

Bn. Ing. Nº 2, sin anotaciones.-

EL DIRECTOR DE INVESTIGACIONES
MARIO R. FLORES
OFICIAL AYUDANTE

DIRECCION DE INVESTIGACIONES
Número de entrada 925
Fecha 28-3-80

-jwe-

D. N. I. — DEPARTAMENTO Nº 3	152899	CIUDAD	DIA	MES	AÑO
			15	4	1980

Dirección Nacional de Investigaciones — Sec. Ceas.-Hab.-C. Público

Se hace constar que el solicitante registra en el fichero de esta Dirección, las anotaciones que se adjuntan en Numerado Simple Nº .....

POR EL JEFE DEL DEPARTAMENTO N.o 3

EL JEFE DEL DEPARTAMENTO Nº 3

.....

12173

S. I. D.	.....	CIUDAD	DIA	MES	AÑO

Se hace constar que el solicitante registra en el fichero de este Servicio las anotaciones que se adjuntan en Numerado Simple Nº .....

EL JEFE DEL S. I. D.

.....

D. N. I. I. . DEPARTAMENTO Nº 3	CIUDAD	DIA	MES	AÑO

Habiéndose tomado nota, se remite al Sr. Director de Investigaciones de la Jefatura de Policía de .....

EL JEFE DEL DEPTO. Nº 3

.....

DIRECCION DE INVESTIGACIONES	CIUDAD	DIA	MES	AÑO

Habiéndose tomado nota, se eleva al Sr. Delegado del S.I.D., para su consideración.

EL DIRECTOR DE INVESTIGACIONES

.....

DELEGACION DEL S. I. D.	CIUDAD	DIA	MES	AÑO
	FLORIDA	28	MAR.	80

A	X	Expídase constancia — Art. 2º.

SERGIO E. SOSA

B		Expídase constancia — Art. 4º y remitir oficio a la repartición para la cual fue solicitada — Vuelva al S.I.D. con dos copias.

C		No se le expide constancia — Art. 6º y se remite oficio a la repartición para la cual fue solicitada. — Vuelva al S.I.D. con dos copias.

JEFATURA POLICIA
FLORIDA

SECRETARIA GENERAL

N.º ENTRADA: 251 HORA: 1730

RECIBIDO HOY: 28/4/80

RUBRICA:

2173

S.I.D.
I.P.M. O y M F.05342

152899

Fórm. 670 A

JUNTA DE COMANDANTES
EN JEFE
SERVICIO DE INFORMACION DE DEFENSA

DEPARTAMENTO	DIA	MES	AÑO
FLORIDA	27	03	1980

Nº 01/1954.

- SOLICITUD DE CONSTANCIA DE HABILITACION PARA CARGOS PUBLICOS -

TITULAR	APELLIDO PATERNO: GONZALEZ	APELLIDO MATERNO: ALVAREZ.
	PRIMER NOMBRE: Nestor	SEGUNDO NOMBRE: Ruben
PADRE	PRIMER NOMBRE: Domingo	SEGUNDO NOMBRE: - - - - -
MADRE	PRIMER NOMBRE: Teresa	SEGUNDO NOMBRE: - - - - -

FECHA Y LUGAR DE NACIMIENTO	DIA	MES	AÑO	PAIS	LOCALIDAD o PROVINCIA	NACIONALIDAD Y ESTADO CIVIL
	17	01	1962	Uruguay	Florida	Oriental.soltero

1	OCUPACION	De 1969 a 1979 estudiante.- De 1979 a la fecha jornalero.-
2	DOMICILIO	Ultimos 10 años en calle Antonio M. Fernandez Nro.319.-

3	CREDENCIAL CIVICA	SERIE	NUMERO		DOC. de IDENT.
		Q.A.A.	35.393	Dpto. de Florida	48.029 de Florida.

PARA SER PRESENTADO ANTE LAS AUTORIDADES DE A.F.E.
OBJETO DE LA TRAMITACION INGRESO.-

JEFATURA DE POLICIA DE FLORIDA - COMISARIA 1ª Sección

1.- Consignar con precisión, lugar de trabajo o estudios los 10 últimos años.
2.- Consignar con precisión cada domicilio en los últimos 10 años.
3.- Consignar si ha tenido traslados y números anteriores.

Néstor Rubén González Alvarez
FIRMA DEL SOLICITANTE

COMISARIA SECCIONAL 1ra — Se eleva a la Dirección de Investigaciones. carece de antecedentes.

T"S: Roberto Germán FIERRO CONSTANTINO, or.div.49 años, dom.A.Sierra Nro.419.-
T"S: Sergio Guillermo SANCHEZ PEREZ, or.sol.28 años, dom.U.Barreiro Nro.522.-

LOCALIDAD: FLORIDA FECHA: 27-03-80.-

COMISARIO
URUGUAY SEBASTIAN COLL
COMISARIO

JCC.

DIRECCION DE INVESTIGACIONES

CIUDAD	DIA	MES	AÑO
FLORIDA.	15	4	80

Se hace constar que el titular de la presente solicitud registra las anotaciones, en el fichero de esta Dirección, que se adjuntan en el Numerado Simple Nº ..CARECE.... Bat.Ing.No. sin anotaciones.

JEFATURA DE POLICIA DIRECCION INVESTIGACIONES hcf.

EL DIRECTOR DE INVESTIGACIONES

.....

DIRECCION DE INVESTIGACIONES
Número de entrada 196
Fecha 28.3.80

D. N. I. L. DEPARTAMENTO Nº 3

CIUDAD	DIA	MES	AÑO

152906

Se hace constar que el solicitante registra en el fichero de esta Dirección, las anotaciones que se adjuntan en Numerado Simple Nº .....

POR EL JEFE DEL DEPARTAMENTO No 3
Y POR SU ORDEN

2173

Benita GONZALEZ BONILLA
SUB - OFICIAL

EL JEFE DEL DEPARTAMENTO Nº 3

.....

S. I. D.	.....	CIUDAD	DIA	MES	AÑO

Se hace constar que el solicitante registra en el fichero de este Servicio las anotaciones que se adjuntan en Numerado Simple Nº .....

EL JEFE DEL S. I. D.

.....

D. N. I. I. . DEPARTAMENTO Nº 3	CIUDAD	DIA	MES	AÑO

Habiéndose tomado nota, se remite al Sr. Director de Investigaciones de la Jefatura de Policía de .....

EL JEFE DEL DEPTO. Nº 3

.....

DIRECCION DE INVESTIGACIONES	CIUDAD	DIA	MES	AÑO

Habiéndose tomado nota, se eleva al Sr. Delegado del S.I.D., para su consideración.

EL DIRECTOR DE INVESTIGACIONES

.....

DELEGACION DEL S. I. D.	CIUDAD	DIA	MES	AÑO
	FLORIDA	23	ABR	80

A	X	Expídase constancia — Art. 2º.
B		Expídase constancia — Art. 4º y remitir oficio a la repartición para la cual fue solicitada — Vuelva al S.I.D. con dos copias.
C		No se le expide constancia — Art. 6º y se remite oficio a la repartición para la cual fue solicitada. — Vuelva al S.I.D. con dos copias.

Raul Segovia
SERGIO E. SOSA

JEFATURA POLICIA FLORIDA — SECRETARIA GENERAL

N.º ENTRADA: 234 HORA: 10:00

RECIBIDO HOY: 23/4/80

RUBRICA:

152900

2173

S.I.D.
I.P.M. O y M F.05342

Fórm.. 670 A

JUNTA DE COMANDANTES
EN JEFE
SERVICIO DE INFORMACION DE DEFENSA

DEPARTAMENTO	DIA	MES	AÑO
FLORIDA	28	03	1980

Nº 01/1956

- SOLICITUD DE CONSTANCIA DE HABILITACION PARA CARGOS PUBLICOS -

TITULAR	APELLIDO PATERNO: BONOMI	APELLIDO MATERNO: CASTRO	
	PRIMER NOMBRE: Ulma	SEGUNDO NOMBRE: Elizabeth	
PADRE	PRIMER NOMBRE: Felix	SEGUNDO NOMBRE: Ricardo	
MADRE	PRIMER NOMBRE: Maria	SEGUNDO NOMBRE: Ulma	

FECHA Y LUGAR DE NACIMIENTO	DIA	MES	AÑO	PAIS	LOCALIDAD o PROVINCIA	NACIONALIDAD Y ESTADO CIVIL
	02	08	1957	Uruguay	Florida	Oriental, casada.

1	OCUPACION	De 1969 a 1974 Estudiante, Enseñansa Primaria, Secundaria.- De 1974 a 1979 Comerciante (Almacén Av. Artigas Nro.269).- De 1979 a la fecha labores.-
2	DOMICILIO	De 1969 a 1974 en Avenida Artigas Nro.269.- De 1974 a la fecha en calle Gral.Flores Nro.648.-

		SERIE	NUMERO		DOC. de IDENT.
3	CREDENCIAL CIVICA	Q.A.A.	35.718	Dpto. de Florida	38.008 de Florida.

PARA SER PRESENTADO ANTE LAS AUTORIDADES DE INTENDENCIA MUNICIPAL DE FLORIDA.-
OBJETO DE LA TRAMITACION INGRESO.

JEFATURA DE POLICIA DE FLORIDA
COMISARIA
1ra. SECCION

1.- Consignar con precisión lugar de trabajo o estudios los 10 últimos años.
2.- Consignar con precisión cada domicilio en los últimos 10 años.
3.- Consignar si ha tenido traslados y números anteriores.

Ulma E. Bonomi de Barrajo
FIRMA DEL SOLICITANTE

COMISARIA SECCIONAL 1ra. Se eleva a la Dirección de Investigaciones. careciendo de antecedentes.-

TES: César Maria SISTO CORRADO, or.cas.47 años, dom.Oribe Nro.797.-
TES: Hugo Nelson ALANIS CADEA, or.cas.44 años, dom.Públicas s/n.-

LOCALIDAD: FLORIDA FECHA: 28-03-80.-

LEOPOLDO N. DECIA
COMISARIO

-jwe.-

DIRECCION DE INVESTIGACIONES	CIUDAD	DIA	MES	AÑO
	FLORIDA.-	23	4	80

JEFATURA DE POLICIA DE FLORIDA
DIRECCION DE INVESTIGACIONES

Se hace constar que el titular de la presente solicitud registra las anotaciones, en el fichero de esta Dirección, que se adjuntan en el Numerado Simple Nº No registra.-

Bn. Ing. Nº 2, sin anotaciones.-

EL DIRECTOR DE INVESTIGACIONES

MARIO R. [illegible]
OFICIAL AYUDANTE

-jwe-

DIRECCION DE INVESTIGACIONES
Número de entrada 211
Fecha 8-4-80

D. N. I. I. . DEPARTAMENTO Nº 3	CIUDAD	DIA	MES	AÑO
		16	JUN.	1980

152901

Se hace constar que el solicitante registra en el fichero de esta Dirección, las anotaciones que se adjuntan en Numerado Simple Nº .....

EL JEFE DEL DEPARTAMENTO Nº 3

ANOTACIONES

12173

S. I. D.	.....	CIUDAD	DIA	MES	AÑO

Se hace constar que el solicitante registra en el fichero de este Servicio las anotaciones que se adjuntan en Numerado Simple Nº .....

EL JEFE DEL S. I. D.

.....

D. N. I. I. _ DEPARTAMENTO Nº 3	CIUDAD	DIA	MES	AÑO

Habiéndose tomado nota, se remite al Sr. Director de Investigaciones de la Jefatura de Policía de .....

EL JEFE DEL DEPTO. Nº 3

.....

DIRECCION DE INVESTIGACIONES	CIUDAD	DIA	MES	AÑO

Habiéndose tomado nota, se eleva al Sr. Delegado del S.I.D., para su consideración.

EL DIRECTOR DE INVESTIGACIONES

.....

DELEGACION DEL S. I. D.	CIUDAD	DIA	MES	AÑO
	FLORIDA	28	ABR.	1980

A	X	Expídase constancia — Art. 2º.
B		Expídase constancia — Art. 4º y remitir oficio a la repartición para la cual fue solicitada — Vuelva al S.I.D. con dos copias.
C		No se le expide constancia — Art. 6º y se remite oficio a la repartición para la cual fue solicitada. — Vuelva al S.I.D. con dos copias.

SERGIO E. SOSA

JEFATURA POLICIA
FLORIDA

SECRETARIA GENERAL

N.º ENTRADA: 252 HORA: 1220

RECIBIDO HOY: 28/4/80

RUBRICA:

12173

S.I.D.
I.P.M. O. y M. F.05342

152901

Fónn.. 670 A

JUNTA DE COMANDANTES
EN JEFE
SERVICIO DE INFORMACION DE DEFENSA

DEPARTAMENTO	DIA	MES	AÑO
MONTEVIDEO	22	1	1979

N.o 317.Cub

- SOLICITUD DE CONSTANCIA DE HABILITACION PARA CARGOS PUBLICOS -

TITULAR	APELLIDO PATERNO: MANCO	APELLIDO MATERNO: VARLETTI 36 años de edad
	PRIMER NOMBRE: Grizelda	SEGUNDO NOMBRE: Jacinta
PADRE	PRIMER NOMBRE: Delfino	SEGUNDO NOMBRE: Nodonto
MADRE	PRIMER NOMBRE: Isabel	SEGUNDO NOMBRE: Carece

FECHA Y LUGAR DE NACIMIENTO	DIA	MES	AÑO	PAIS	LOCALIDAD o PROVINCIA	NACIONALIDAD
	22	6	1942	R.O.del Uruguay	Río Negro	Oriental, Soltera

1	**OCUPACION**	968 a la fecha en el SODRE. como.Bailarina.
2	**DOMICILIO**	968 a la Fecha en Marcelino Berthelot No.1420.

		SERIE	NUMERO		DOC. de IDENT.
3	CREDENCIAL CIVICA	AMA	3328	Andes. BLA No.4143	1.017.146

PARA SER PRESENTADO ANTE LAS AUTORIDADES DE
OBJETO DE LA TRAMITACION

SODRE
Permanencia en el cargo

1 - Consignar con precisión, lugar de trabajo o estudio los 10 últimos años.
2 - Consignar con precisión cada domicilio en los últimos 10 años.
3 - Consignar si ha tenido traslados y números anteriores.

FIRMA DEL SOLICITANTE

COMISARIA SECCIONAL 6ta | Se eleva a la Dirección de Investigaciones.

CARLOS CACERES SILVA
COMISARIO
SUB.CDTE. ENCARGADO

D.N.I.I. - DEPARTAMENTO Nº 3

DIA 24 MES ABR. AÑO 1979

Se hace constar que el titular de la presente solicitud registra las siguientes anotaciones en el fichero de esta Dirección.

DEPARTAMENTO Nº. 3

SIN ANOTACIONES

POR EL JEFE DEL DEPARTAMENTO N.o 3
y por su orden

Benito [illegible] Castilla
Sub-Comisario

162902

2173

S.I.D.
J.P.M. O y M F. 05342

Fórm. 670

~~JUNTA~~ DE COMANDANTES
EN JEFE
SERVICIO DE INFORMACION DE DEFENSA

DEPARTAMENTO	DIA	MES	AÑO
MONTEVIDEO	22	1	1979

N.o 318.emh

- SOLICITUD DE CONSTANCIA DE HABILITACION PARA CARGOS PUBLICOS -

TITULAR	APELLIDO PATERNO: BUSTOS de PAVON	APELLIDO MATERNO: SARACENO 39 años de edad
	PRIMER NOMBRE: Mabel	SEGUNDO NOMBRE: Carece
PADRE	PRIMER NOMBRE: José	SEGUNDO NOMBRE: Pedro
MADRE	PRIMER NOMBRE: Maria	SEGUNDO NOMBRE: Elida

FECHA Y LUGAR DE NACIMIENTO	DIA	MES	AÑO	PAIS	LOCALIDAD o PROVINCIA	NACIONALIDAD
	8	9	1939	R.O.del Uruguay	Montevideo	Oriental, Casada

1	OCUPACION	968 a la Fecha en el Banco de Prevision Social Caja Rural Como,Oficial 1ro.
2	DOMICILIO	968 a la fecha en Enrique Martinez No,1160.

		SERIE	NUMERO		DOC. de IDENT.
3	CREDENCIAL CIVICA	AKB	4599	Sin Traslado	777.560

PARA SER PRESENTADO ANTE LAS AUTORIDADES DE OBJETO DE LA TRAMITACION

1 - Consignar con precisión, lugar de trabajo o estudio los 10 últimos años.
2 - Consignar con precisión cada domicilio en los últimos 10 años.
3 - Consignar si ha tenido traslados y números anteriores.

Banco de Prevision Social
Permanencia en el Cargo

FIRMA DEL SOLICITANTE

COMISARIA SECCIONAL 6ta Se eleva a la Dirección de Investigaciones.

CARLOS CACERES SILVA
COMISARIO
SUB. CRIO. ENCARGADO

D.N.I.I. - DEPARTAMENTO Nº 3

DIA 24 MES ABR. AÑO 1979

Se hace constar que el titular de la presente solicitud registra las siguientes anotaciones en el fichero de este DEPARTAMENTO Nº 3

SIN ANOTACIONES

POR EL JEFE DEL DEPARTAMENTO N.o 3
y por su orden

Benito GONZALEZ BONILLA
SUB-OFICIAL

152903

12173

S.I.D.
J.P.M. O y M F. 05342

Fórm. 670

JUNTA DE COMANDANTES
EN JEFE

SERVICIO DE INFORMACION DE DEFENSA

DEPARTAMENTO	DIA	MES	AÑO
Montevideo	24	1	1979

N.o 335.abt.-

- SOLICITUD DE CONSTANCIA DE HABILITACION PARA CARGOS PUBLICOS -

TITULAR	APELLIDO PATERNO: MAURI DE MELUUSO	APELLIDO MATERNO: TUSSO de 28 años de edad.-
	PRIMER NOMBRE: Graciela	SEGUNDO NOMBRE: Tula
PADRE	PRIMER NOMBRE: Julio	SEGUNDO NOMBRE: Mario
MADRE	PRIMER NOMBRE: Tula	SEGUNDO NOMBRE: - - - - - -

FECHA Y LUGAR DE NACIMIENTO	DIA	MES	AÑO	PAIS	LOCALIDAD o PROVINCIA	NACIONALIDAD
	4	3	1950	R.O del Uruguay	Montevideo	riental casada

1	**OCUPACION**	969 a la fecha en Facultad de Ciencias Económicas .- 791/976 empleada en Isabelàa S.A. sito en Avda Gral.Garzon 1154 como Administrativa 977 a la fecha en AFE como Ayte de Contador.-
2	**DOMICILIO**	969/974 en Quicuyo 985 piso 1 Apto 9.- 978 a la fechanen Arroyo Grande2782 Piso 1ro Apto.5.

3	CREDENCIAL CIVICA	SERIE: BEA	NUMERO: 22491.	Sintraslado	DOC. de IDENT.	1.179.441.-

PARA SER PRESENTADO ANTE LAS AUTORIDADES DE Administración Ferrocarriles del Estado.-
OBJETO DE LA TRAMITACION

1 - Consignar con precisión, lugar de trabajo o estudio los 10 últimos años.
2 - Consignar con precisión cada domicilio en los últimos 10 años.
3 - Consignar si ha tenido traslados y números anteriores.

Graciela Mauri de Meluuso
FIRMA DEL SOLICITANTE

COMISARIA SECCIONAL 6ta. Se eleva a la Dirección de Investigaciones.

POLICIA DE MONTEVIDEO SECCIONAL 6a

CARLOS EMIR CACERES SILVA.-
Sub COMISARIO Encargado.-

D.N.I.I. - DEPARTAMENTO Nº 3

24 ABR. 1979

Se hace constar que el titular de la presente solicitud registra las siguientes anotaciones en [illegible] Dirección.

Nº. 3

SIN ANOTACIONES

POR EL JEFE DEL DEPARTAMENTO N.º 3

152904

12173

S.I.D.
J.P.M. O y M F. 05342

Fórm. 670

JUNTA DE COMANDANTES
EN JEFE

SERVICIO DE INFORMACION DE DEFENSA

DEPARTAMENTO	DIA	MES	AÑO	
Montevideo	24	1	1979	N.o 336.nbt.=

- SOLICITUD DE CONSTANCIA DE HABILITACION PARA CARGOS PUBLICOS -

TITULAR	APELLIDO PATERNO: MIGLIACCIO	APELLIDO MATERNO: BAÑO de 27 años de edad.=
	PRIMER NOMBRE: Luis	SEGUNDO NOMBRE: Sergio
PADRE	PRIMER NOMBRE: Luis	SEGUNDO NOMBRE: Revello
MADRE	PRIMER NOMBRE: Amanda	SEGUNDO NOMBRE: - - - - - -

FECHA Y LUGAR DE NACIMIENTO	DIA	MES	AÑO	PAIS	LOCALIDAD o PROVINCIA	NACIONALIDAD
	3	11	1951	R.O.del Uruguay	Montevideo	Oriental,casado

1	**OCUPACION**	969 /971 en Pescaderia sito en Yatay y San Martin .= 972 /73 en Gofren Fca.de Fetenes sito en Zapican y San Fructuoso .= 974 en Rambla Hotel sito en RBLA.REPUB.DEL Perú 815 hasta el 975.= 975 a la fecha en Intendencia Municipl de Montevideo Dir.de Paseos como Pionero,=
2	**DOMICILIO**	969 a la fecha en Agraciada 2526 Apto 18.=

3	CREDENCIAL CIVICA	SERIE: BGB	NUMERO: 5094	Sin Traslado	DOC. de IDENT.	991.870 .=

PARA SER PRESENTADO ANTE LAS AUTORIDADES DE Intendencia Municipal de Montevideo.=
OBJETO DE LA TRAMITACION

1 - Consignar con precisión, lugar de trabajo o estudio los 10 últimos años.
2 - Consignar con precisión cada domicilio en los últimos 10 años.
3 - Consignar si ha tenido traslados y números anteriores.

Luis Sergio Migliaccio
FIRMA DEL SOLICITANTE

COMISARIA SECCIONAL 6ta.

Se eleva a la Dirección de Investigaciones

POLICIA DE MONTEVIDEO — SECCIONAL 6ª

CARLOS MIA CACERES SILVA.=
Sub COMISARIO Encargado.=

D.N.I.I. - DEPARTAMENTO Nº 3

DIA 24 MES ABR. AÑO 1979

Hace constar que el titular de la presente solicitud registra las siguientes anotaciones en el fichero de esta Dirección.

SIN ANOTACIONES

POR EL JEFE DEL DEPARTAMENTO N.o 3
y por su orden

[illegible] LLEGA
[illegible]

12173

152905

S.I.D.
J.P.M. O y M F. 05342

Fórm. 670

JUNTA DE COMANDANTES
EN JEFE
SERVICIO DE INFORMACION DE DEFENSA

DEPARTAMENTO	DIA	MES	AÑO
MONTEVIDEO	24	1	1979

N.o 341.smh

- SOLICITUD DE CONSTANCIA DE HABILITACION PARA CARGOS PUBLICOS -

	APELLIDO PATERNO	APELLIDO MATERNO
TITULAR	CARRCE	MORALES 54 años de edad
	PRIMER NOMBRE	SEGUNDO NOMBRE
	Aurelio	Enrique
PADRE	PRIMER NOMBRE	SEGUNDO NOMBRE
	Carece	Carece
MADRE	PRIMER NOMBRE	SEGUNDO NOMBRE
	Francisca	Constancia

FECHA Y LUGAR DE NACIMIENTO	DIA	MES	AÑO	PAIS	LOCALIDAD o PROVINCIA	NACIONALIDAD
	16	10	1924	R.O.del Uruguay	Montevideo	Oriental,Casado

1	OCUPACION	968 a la fecha en la Intendencia Municipal de Montevideo como,Portero
2	DOMICILIO	968 al 975 en Capitan Peterosmi No.5077 975 a la fecha en Gral Aguilar No.1280.Apto.2

3	CREDENCIAL CIVICA	SERIE	NUMERO		DOC. de IDENT.	
		CIA	5055	Sin Traslado		675.087

PARA SER PRESENTADO ANTE LAS AUTORIDADES DE OBJETO DE LA TRAMITACION: Intendencia Municipal de Montevideo

Permanencia en el Cargo

1 - Consignar con precisión lugar de trabajo o estudio los 10 últimos años.
2 - Consignar con precisión cada domicilio en los últimos 10 años.
3 - Consignar si ha tenido traslados y números anteriores.

Aurelio E. Morales
FIRMA DEL SOLICITANTE

COMISARIA SECCIONAL 6ta

Pase a sus efectos al Departamento 3 de la D. N. I. I.

CARLOS CACERES SILVA
COMISARIO
SUBCRIO. ENCARGADO

D. N. I. I. - DEPARTAMENTO Nº 3

DIA 24 MES ABR. AÑO 1979

Se hace constar que el titular de la presente solicitud registra las siguientes anotaciones en el fichero de esta Dirección

SIN ANOTACIONES

152306 12173

JUNTA DE COMANDANTES
EN JEFE
SERVICIO DE INFORMACION DE DEFENSA

DEPARTAMENTO	DIA	MES	AÑO
MONTEVIDEO	15	1	1979

N.o 226.emh

- SOLICITUD DE CONSTANCIA DE HABILITACION PARA CARGOS PUBLICOS -

TITULAR	APELLIDO PATERNO: FRANCIS	APELLIDO MATERNO: INSUA 52 años de Edad
	PRIMER NOMBRE: Ruben	SEGUNDO NOMBRE: Jaime
PADRE	PRIMER NOMBRE: Anibal	SEGUNDO NOMBRE: Carece
MADRE	PRIMER NOMBRE: Isabel	SEGUNDO NOMBRE: Carece

FECHA Y LUGAR DE NACIMIENTO	DIA	MES	AÑO	PAIS	LOCALIDAD o PROVINCIA	NACIONALIDAD
	22	1	1926	R.O.del Uruguay	Montevideo	Oriental,Casado

1	**OCUPACION**	968 a la fecha en la Intendencia Municipal de Montevideo como Administrativo.
2	**DOMICILIO**	968 a la fecha en Alejandro Fiol de Pereda No.1439.

		SERIE	NUMERO			
3	**CREDENCIAL CIVICA**	BMA	9183	Sin Traslado	**Doc. de IDENT.**	477.668

PARA SER PRESENTADO ANTE LAS AUTORIDADES DE OBJETO DE LA TRAMITACION: Intendencia Municipal de Montevideo

Permanencia en el cargo

1 - Consignar con precisión lugar de trabajo o estudio los 10 últimos años.
2 - Consignar con precisión cada domicilio en los últimos 10 años.
3 - Consignar si ha tenido traslados y números anteriores.

FIRMA DEL SOLICITANTE

COMISARIA SECCIONAL 6ta

Pase a sus efectos al Departamento 3 de la D. N. I.

POLICIA DE MONTEVIDEO SECCIONAL 6a

CARLOS CACERES SILVA
SUB.CRIO.ENCARGADO
COMISARIO

D. N. I. - DEPARTAMENTO Nº 3

DIA 23 MES ABR. AÑO 1979

Se hace constar que el titular de la presente solicitud registra las siguientes anotaciones en el fichero de esta Dirección

SIN ANOTACIONES

POR EL JEFE DEL DEPARTAMENTO N.o 3
y por su orden

Benito [illegible] MORILLA
SUB - COMISARIO

12173

132807

J.P.M. O y M Fórm. 05 342

Fórm.. 670

JUNTA DE COMANDANTES
EN JEFE
SERVICIO DE INFORMACION DE DEFENSA

DEPARTAMENTO	DIA	MES	AÑO
MONTEVIDEO	8	1	1979

N.o 122.emh.

- SOLICITUD DE CONSTANCIA DE HABILITACION PARA CARGOS PUBLICOS -

TITULAR	APELLIDO PATERNO: LAGO De Amor	APELLIDO MATERNO: NIEVES 36 años de Edad
	PRIMER NOMBRE: Maria	SEGUNDO NOMBRE: Elena
PADRE	PRIMER NOMBRE: Manuel	SEGUNDO NOMBRE: Quintin
MADRE	PRIMER NOMBRE: Dionisia	SEGUNDO NOMBRE: Carece

FECHA Y LUGAR DE NACIMIENTO	DIA	MES	AÑO	PAIS	LOCALIDAD o PROVINCIA	NACIONALIDAD
	21	8	1942	R.O.del Uruguay	Treinta y Tres	Oriental.Casada

1	**OCUPACION**	968 al 970 Labores del 970 a la fecha en el Tribunal de Cuentas de la Republica Oriental del Uruguay Como. Informante de 2da.
2	**DOMICILIO**	968 al 971 en Martin C. Martinez No.3058 del 971 al 976 en José L. Terra.No.2711.Bis. 976 a la fecha en Marcelino Sosa No.2563.

		SERIE	NUMERO			
3	**CREDENCIAL CIVICA**	BLA	15264	Sin Traslado	**DOC. de IDENT.**	973.913.

PARA SER PRESENTADO ANTE LAS AUTORIDADES DE OBJETO DE LA TRAMITACION Tribunal de Cuentas

Permanencia en el cargo

1 - Consignar con precisión lugar de trabajo o estudio los 10 últimos años.
2 - Consignar con precisión cada domicilio en los últimos 10 años.
3 - Consignar si ha tenido traslados y números anteriores.

FIRMA DEL SOLICITANTE

COMISARIA SECCIONAL 6ta

Pase a sus efectos al Departamento 3 de la D. N. I. I.

CARLOS CACERES SILVA
COMISARIO

D. N. I. I.-.DEPARTAMENTO Nº 3

8 ABR. 1979

Se hace constar que el titular de la presente solicitud registra las siguientes anotaciones en el fichero de esta Dirección

SIN ANOTACIONES

POR EL JEFE DEL DEPARTAMENTO N.o 3
y por su orden

[illegible] ONILLA
SUB-[illegible]

182906

2173

JUNTA DE COMANDANTES
EN JEFE
SERVICIO DE INFORMACION DE DEFENSA

DEPARTAMENTO	DIA	MES	AÑO
Montevideo	8	1	1979

N.o 113.abt.=

- SOLICITUD DE CONSTANCIA DE HABILITACION PARA CARGOS PUBLICOS -

TITULAR	APELLIDO PATERNO: [illegible]AN	APELLIDO MATERNO: [illegible]MES de 31 años de edad.=
	PRIMER NOMBRE: Roberto	SEGUNDO NOMBRE: ----------
PADRE	PRIMER NOMBRE: Luis	SEGUNDO NOMBRE: ------
MADRE	PRIMER NOMBRE: Rosa	SEGUNDO NOMBRE: -------

FECHA Y LUGAR DE NACIMIENTO	DIA	MES	AÑO	PAIS	LOCALIDAD o PROVINCIA	NACIONALIDAD
	19	5	1947	R.O.del Uruguay	Montevideo	ORIENTAL casado

1	**OCUPACION**	969/ 74 en Facultad de Medicina .= 974 Recibido de Médico .= 974 Practicante de Médico en Ministerio de Salud Pública Y. 977 a la fecha Ministerio de Salud pública .- 974 a la fecha con consultorio en su domicilio.= - - - - - - - - - - - - - - - 969 a la fecha en Centro Asistencial Quirurgico.= -
2	**DOMICILIO**	969/74 en Carlos Maria Ramirez 469 Apto 2.= 975 a la fecha en Asencio 1323 .=

3	CREDENCIAL CIVICA	SERIE	NUMERO		DOC. de IDENT.
		AVB	4367	Sin Traslado	930.227.=

PARA SER PRESENTADO ANTE LAS AUTORIDADES DE Ministerio de Salud Pública .=
OBJETO DE LA TRAMITACION

1 - Consignar con precisión, lugar de trabajo o estudio los 10 últimos años.
2 - Consignar con precisión cada domicilio en los últimos 10 años.
3 - Consignar si ha tenido traslados y números anteriores.

FIRMA DEL SOLICITANTE

COMISARIA SECCIONAL 6ta.

Pase a sus efectos al Departamento [illegible] de la D. N. I. I.

CARLOS CACERES SILVA.=
Sub COMISARIO Encargado.=

POLICIA DE MONTEVIDEO — SECCIONAL 6a

D. N. I. I.-. DEPARTAMENTO Nº 3

DIA 23 ABR. 1979

Se hace constar que el titular de la presente solicitud registra las siguientes anotaciones en el fichero de esta Dirección

DEPARTAMENTO Nº 3

SIN ANOTACIONES

POR EL JEFE DEL DEPARTAMENTO No. 3
y por su orden

Benito GUTIERREZ TORRILLA
SUB - COMISARIO

153989

2173

JUNTA DE COMANDANTES
EN JEFE
SERVICIO DE INFORMACION DE DEFENSA

DEPARTAMENTO	DIA	MES	AÑO
Montevideo	8	1	1979

N.o 112.=abt.=

- SOLICITUD DE CONSTANCIA DE HABILITACION PARA CARGOS PUBLICOS -

TITULAR	APELLIDO PATERNO: FEOLA	APELLIDO MATERNO: PRIETO de 35 años de edad.=
	PRIMER NOMBRE: José	SEGUNDO NOMBRE: Edward
PADRE	PRIMER NOMBRE: Arturo	SEGUNDO NOMBRE: Raúl
MADRE	PRIMER NOMBRE: María	SEGUNDO NOMBRE: Emilia

FECHA Y LUGAR DE NACIMIENTO	DIA	MES	AÑO	PAIS	LOCALIDAD o PROVINCIA	NACIONALIDAD
	5	1	1944	R.O.del Uruguay	Rocha	Oriental, casado

1	**OCUPACION**	969 a la fecha en banco de P. Social como Oficial 2do.- 969/72 en UTU curso de Idonco deContabilidad.=
2	**DOMICILIO**	969 /70 en Guenoas 3758.= 72 a la fecha en Ramon Marques 2910 .=

		SERIE	NUMERO		DOC. de IDENT.
3	**CREDENCIAL CIVICA**	BZA	18356.=	Sin traslado	1.056.515.=

PARA SER PRESENTADO ANTE LAS AUTORIDADES DE OBJETO DE LA TRAMITACION: Bancode P. Social Caja Civil

1 - Consignar con precisión, lugar de trabajo o estudio los 10 últimos años.
2 - Consignar con precisión cada domicilio en los últimos 10 años.
3 - Consignar si ha tenido traslados y números anteriores.

FIRMA DEL SOLICITANTE

COMISARIA SECCIONAL 6ta.

Pase a sus efectos al Departamento 3 de la D. N. I. I.

POLICIA DE MONTEVIDEO — SECCIONAL 6ª

CARLOS CACERES SILVA.=
Subl. COMISARIO Encargado.=

D. N. I. I.-. DEPARTAMENTO Nº 3

2 DE ABR. 1979

Se hace constar que el titular de la presente solicitud registra las siguientes anotaciones en el fichero de esta Dirección

POR EL JEFE DEL DEPARTAMENTO N.o 3
y por su orden

...SZ BONILLA
...SARIO

102910

12173

JUNTA DE COMANDANTES
EN JEFE
SERVICIO DE INFORMACION DE DEFENSA

DEPARTAMENTO	DIA	MES	AÑO
MONTEVIDEO	10	1	1979

N.º 167.abt.=

- SOLICITUD DE CONSTANCIA DE HABILITACION PARA CARGOS PUBLICOS -

TITULAR	APELLIDO PATERNO: Faroppa	APELLIDO MATERNO: Castiglia
	PRIMER NOMBRE: Oscar	SEGUNDO NOMBRE: Mario
PADRE	PRIMER NOMBRE: Inosencio	SEGUNDO NOMBRE: - - - - - -
MADRE	PRIMER NOMBRE: Margarita	SEGUNDO NOMBRE: Luisa

FECHA Y LUGAR DE NACIMIENTO	DIA	MES	AÑO	PAIS	LOCALIDAD o PROVINCIA	NACIONALIDAD
	15	8	1932	R.O.del Uruguay	Montevideo	oriental,casdo

1	**OCUPACION**	969 a la fecha en Intendencia Municipal de Montevideo como Chofeur.= 969/78 en Varias Fabricas Textiles como Jornalero.=
2	**DOMICILIO**	969 a la fecha en Ramon Marquez 2925 .=

		SERIE	NUMERO			
3	**CREDENCIAL CIVICA**	BMB	11023	Sin Traslado	**DOC. de IDENT.**	728 .165.=

PARA SER PRESENTADO ANTE LAS AUTORIDADES DE OBJETO DE LA TRAMITACION: Intendencia Municipal de Montevideo.=

1 - Consignar con precisión lugar de trabajo o estudio los 10 últimos años.
2 - Consignar con precisión cada domicilio en los últimos 10 años.
3 - Consignar si ha tenido traslados y números anteriores.

Oscar Mario Faroppa
FIRMA DEL SOLICITANTE

COMISARIA SECCIONAL 6ta.

POLICIA DE MONTEVIDEO SECCIONAL 6ª

Pase a sus efectos al Departamento 3 de la D. N. I. I.

CARLOS EMIR CACERES SILVA.=
Sub COMISARIO Encargado.=

D. N. I. I.-. DEPARTAMENTO Nº 3

DIA 23 MES ABR. AÑO 1979

Se hace constar que el titular de la presente solicitud registra las siguientes anotaciones en el fichero de esta Dirección

SIN ANOTACIONES

y por su orden

BENITO [illegible] MONILLA
SUB - COMISARIO

12173

12911

JUNTA DE COMANDANTES
EN JEFE
SERVICIO DE INFORMACION DE DEFENSA

DEPARTAMENTO	DIA	MES	AÑO
MONTEVIDEO	9	1	1979

N.o 162.emh

- SOLICITUD DE CONSTANCIA DE HABILITACION PARA CARGOS PUBLICOS -

TITULAR	APELLIDO PATERNO: FERNANDEZ	APELLIDO MATERNO: RAMIREZ 23 años de edad
	PRIMER NOMBRE: Gustavo	SEGUNDO NOMBRE: Guillermo
PADRE	PRIMER NOMBRE: Gilfredo	SEGUNDO NOMBRE: Eudides
MADRE	PRIMER NOMBRE: Gregoria	SEGUNDO NOMBRE: Carece

	DIA	MES	AÑO	PAIS	LOCALIDAD o PROVINCIA	NACIONALIDAD
FECHA Y LUGAR DE NACIMIENTO	4	5	1955	R.O.del Uruguay	Montevideo	Oriental, Soltero

1	**OCUPACION**	968 al 972 Secundaria en el Liceo No.21 sito en Enriqueta Conte y Riqu et. y Normaraja del 972 al 975 Preparatorio en el liceo Bauza No.6 Lucas Obes y Adolfo Berro 975 al 976 en Empresa Martinelli sito en Canelones ~~1450.976 a la fecha en el Banco Prevision Social Auxiliar~~ 1r
2	**DOMICILIO**	968 a la fecha en Evaristo Ciganda No.1060 Apto 13.

		SERIE	NUMERO			
3	**CREDENCIAL CIVICA**	~~EIA~~	13463	Sin Traslado	**DOC. de IDENT.**	1.154.225

PARA SER PRESENTADO ANTE LAS AUTORIDADES DE OBJETO DE LA TRAMITACION

1 - Consignar con precisión lugar de trabajo o estudio los 10 últimos años.
2 - Consignar con precisión cada domicilio en los últimos 10 años.
3 - Consignar si ha tenido traslados y números anteriores.

Banco Prevision Social
Permanencia en el cargo

FIRMA DEL SOLICITANTE

COMISARIA SECCIONAL 6ta

Pase a sus efectos al Departamento 3 de la D. N. I. I.

CARLOS MICELLI SILVA
SUB-COMISARIO

D. N. I. I. - DEPARTAMENTO Nº 3

DIA 23 MES ABR. AÑO 1979

Se hace constar que el titular de la presente solicitud registra las siguientes anotaciones en el fichero de esta Dirección

SIN ANOTACIONES

POR EL JEFE DEL DEPARTAMENTO No 3
Y POR SU ORDEN

Benito [illegible] DANILLA
SUB-COMISARIO

152913

2173

JUNTA DE COMANDANTES
EN JEFE
SERVICIO DE INFORMACION DE DEFENSA

DEPARTAMENTO	DIA	MES	AÑO
MONTEVIDEO	9	1	1979

N.o 161.emh

- SOLICITUD DE CONSTANCIA DE HABILITACION PARA CARGOS PUBLICOS -

TITULAR	APELLIDO PATERNO: BONTEMPO	APELLIDO MATERNO: BONTEMPO 38 años de edad
	PRIMER NOMBRE: Carlos	SEGUNDO NOMBRE: Enrique
PADRE	PRIMER NOMBRE: Benito	SEGUNDO NOMBRE: Carece
MADRE	PRIMER NOMBRE: Antonia	SEGUNDO NOMBRE: Cerece

FECHA Y LUGAR DE NACIMIENTO	DIA	MES	AÑO	PAIS	LOCALIDAD o PROVINCIA	NACIONALIDAD
	1	5	1940	R.O.del Uruguay	Montevideo	Oriental,Casado

1	**OCUPACION**	968 a la fecha en el Banco de Prevision Social Caja Industria y Comercio,Como Oficial.
2	**DOMICILIO**	968 al mes de Febrero del 1978 en Blandenguez No1834. del mes de Febrero del 978 a la fecha en Martin Garcia No.1666.Apto.2

		SERIE	NUMERO			
3	**CREDENCIAL CIVICA**	AHB	885	Sin Traslado	**DOC. de IDENT.**	881.632.

PARA SER PRESENTADO ANTE LAS AUTORIDADES DE Banco de Prevision Social
OBJETO DE LA TRAMITACION
Permanencia en el Cargo

1 - Consignar con precisión lugar de trabajo o estudio los 10 últimos años.
2 - Consignar con precisión cada domicilio en los últimos 10 años.
3 - Consignar si ha tenido traslados y números anteriores.

FIRMA DEL SOLICITANTE

COMISARIA SECCIONAL 6ta

Pase a sus efectos al Departamento 3 de la D. N. I. I.

POLICIA DE MONTEVIDEO SECCIONAL 6ª

JOSE CACERES SILVA
COMISARIO

SUB-ENCARGADO

D. N. I. I.-. DEPARTAMENTO Nº 3

DIA 23 MES ABR. AÑO 1979

Se hace constar que el titular de la presente solicitud registra las siguientes anotaciones en el fichero de esta Dirección

SIN ANOTACIONES

POR EL JEFE DEL DEPARTAMENTO N.o 3
y por su orden

Benito GONZALEZ ORTILLA
SUB-COMISARIO

12173

15314

JUNTA DE COMANDANTES EN JEFE

SERVICIO DE INFORMACION DE DEFENSA

DEPARTAMENTO	DIA	MES	AÑO
Montevideo	19	3	1979

N.o 970.-abt.-

8/4. SOLICITUD DE CONSTANCIA DE HABILITACION PARA CARGOS PUBLICOS .

TITULAR	APELLIDO PATERNO: CEJAS	APELLIDO MATERNO: CAMI de 24 años de edad.-
	PRIMER NOMBRE: Luis	SEGUNDO NOMBRE: Alberto
PADRE	PRIMER NOMBRE: Domingo	SEGUNDO NOMBRE: Bonifacio
MADRE	PRIMER NOMBRE: Regna	SEGUNDO NOMBRE: Mercedes

FECHA Y LUGAR DE NACIMIENTO	DIA	MES	AÑO	PAIS	LOCALIDAD o PROVINCIA	NACIONALIDAD
	2a	2	1955	R.O del Urugay	Montevideo.-	Oriental,soltero

1	**OCUPACION**	969 Final de Primaria Escuela Nro.84.- 970/972 Escuela Industrial 973 empleado en Farmacia sito en Cuñapirú y J.Requena.- 974 como feriante.- hasta 978.- 978 a la fecha en Ministerio de Salud Pública como Auxiliar de Servicios en Asistencia Externa.-
2	**DOMICILIO**	969/ 977 en Cuñapirú 2075 977 a la fecha en Marcella 2821

		SERIE	NUMERO		DOC. de IDENT.
3	CREDENCIAL CIVICA	BKB	11455	Sin Traslados.-	1.462.933.-

PARA SER PRESENTADO ANTE LAS AUTORIDADES DE Ministerio de Salud Pública .-
OBJETO DE LA TRAMITACION

1 - Consignar con precisión, lugar de trabajo o estudio los 10 últimos años.
2 - Consignar con precisión cada domicilio en los últimos 10 años.
3 - Consignar si ha tenido traslados y números anteriores.

Luis A Cejas
FIRMA DEL SOLICITANTE

COMISARIA SECCIONAL 6ta.- Se eleva a la Dirección de Investigaciones.

POLICIA DE MONTEVIDEO SECCIONAL 6a

AGUSTIN RENAUD.-
COMISARIO

D.N.I.I. - DEPARTAMENTO Nº 3

DIA	MES	AÑO
5	JUN.	1979

Se hace constar que el titular de la presente solicitud registra las siguientes anotaciones en el fichero de esta Dirección.

POR EL JEFE DEL DEPARTAMENTO N.o 3
y por su orden

Benito [illegible] GRILLA
SUB - COMISARIO

Post

152915

12173

S.I.D.
J.P.M. O y M F. 05342

Fórm. 670

" AÑO DEL BICENTENARIO DE LA POLICIA "

JUNTA DE COMANDANTES
EN JEFE
SERVICIO DE INFORMACION DE DEFENSA

DEPARTAMENTO	DIA	MES	AÑO
MONTEVIDEO	13	3	1979

N.o 774.emh

S/A

- SOLICITUD DE CONSTANCIA DE HABILITACION PARA CARGOS PUBLICOS -

TITULAR	APELLIDO PATERNO: FERNANDEZ DE ORTEGA	APELLIDO MATERNO: SOSA 28 años de Edad
	PRIMER NOMBRE: Olga	SEGUNDO NOMBRE: Elida
PADRE	PRIMER NOMBRE: Edmundo	SEGUNDO NOMBRE: Antonio
MADRE	PRIMER NOMBRE: Ana	SEGUNDO NOMBRE: Berta

FECHA Y LUGAR DE NACIMIENTO	DIA	MES	AÑO	PAIS	LOCALIDAD o PROVINCIA	NACIONALIDAD
	24	12	1930	R.O.del Uruguay	Montevideo	Oriental Casada.

1	**OCUPACION**	969 a la fecha en ASSE.como Auxiliar.
2	**DOMICILIO**	969 a la fecha en Enrique Martinez. Nro.1278.

		SERIE	NUMERO			
3	**CREDENCIAL CIVICA**	BQA	12558	Sin Traslado	**DOC. de IDENT.**	1.213.465

PARA SER PRESENTADO ANTE LAS AUTORIDADES DE OBJETO DE LA TRAMITACION

ASSE.
Permanencia en el Cargo.

1 - Consignar con precisión lugar de trabajo o estudio los 10 últimos años.
2 - Consignar con precisión cada domicilio en los últimos 10 años.
3 - Consignar si ha tenido traslados y números anteriores.

FIRMA DEL SOLICITANTE

COMISARIA SECCIONAL 6ta

Pase a sus efectos al Departamento 3 de la D. N. I. I.

POLICIA DE MONTEVIDEO 6 SECCIONAL

AUSTIN RENAUD.
COMISARIO

D. N. I. I.-.DEPARTAMENTO Nº 3

DIA	MES	AÑO
5	JUN.	1979

Se hace constar que el [illegible] presente solicitud registra las siguientes anotaciones en el fichero de esta Dirección

POLICIA NACIONAL DE MONTEVIDEO DEPARTAMENTO Nº 3

SIN ANOTACIONES

152916

2173

J.P.M. O y M Fórm. 05.342

Fórm.. 670

" ... DEL ARCHIVO PENITENCIARIO DE LA POLICIA "

JUNTA DE COMANDANTES EN JEFE

SERVICIO DE INFORMACION DE DEFENSA

DEPARTAMENTO	DIA	MES	AÑO	N.o
MONTEVIDEO	15	6	1979	7[illegible]

9/A. SOLICITUD DE CONSTANCIA DE HABILITACION PARA CARGOS PUBLICOS -

	APELLIDO PATERNO	APELLIDO MATERNO
TITULAR	CASTRO DE CAMACHO	SOSA 45 años de edad
	PRIMER NOMBRE	**SEGUNDO NOMBRE**
	Rosa	Eva
PADRE	Isidro	Cirilo
MADRE	Evarista	Romana

FECHA Y LUGAR DE NACIMIENTO	DIA	MES	AÑO	PAIS	LOCALIDAD o PROVINCIA	NACIONALIDAD
	11	10	933	R.O.del Uruguay	Soriano	Oriental,Casada

1	**OCUPACION**	969 a la fecha en el Ministerio de Salud Publica Hospital Pereira Rosel y Sanatorio Pacheco,como,Enfermera Profeccional,
2	**DOMICILIO**	969 al 970 en Paysandu 1615 970 al 973 en Paraguay 1373 973 a la fecha en Figueroa 1802.

3	CREDENCIAL CIVICA	SERIE	NUMERO		DOC. de IDENT.
		MAA	13562	Ant.BCB 13562	1.988.485

PARA SER PRESENTADO ANTE LAS AUTORIDADES DE OBJETO DE LA TRAMITACION Ministerio de Salud Publica.

Permanencia en el Cargo

1 - Consignar con precisión, lugar de trabajo o estudio los 10 últimos años.
2 - Consignar con precisión cada domicilio en los últimos 10 años.
3 - Consignar si ha tenido traslados y números anteriores.

FIRMA DEL SOLICITANTE

COMISARIA SECCIONAL 6ta

Se eleva a la Dirección de Investigaciones.

AGUSTIN ARREGUD.
COMISARIO

D.N.I.I. - DEPARTAMENTO Nº 3

DIA 5 MES JUN. AÑO 1979

Se hace constar que el titular de la presente solicitud registra las siguientes anotaciones en el fichero de esta Dirección.

DEPARTAMENTO N.o 3
P.P. 3

POR EL JEFE DEL DEPARTAMENTO N.o 3
y por su orden

Benito GONZALEZ BONILLA
SUB-COMISARIO

SIN ANOTACIONES

2173

152917

S.I.D.
J.P.M. O y M F. 05342

Fórm. 670

" AÑO DEL SESQUICENTENARIO DE LA POLICIA "

JUNTA DE COMANDANTES EN JEFE

SERVICIO DE INFORMACION DE DEFENSA

DEPARTAMENTO	DIA	MES	AÑO
MONTEVIDEO	20	3	1979

N.o 791.emh

S/A - SOLICITUD DE CONSTANCIA DE HABILITACION PARA CARGOS PUBLICOS -

TITULAR	APELLIDO PATERNO: FRANCO	APELLIDO MATERNO: BALADAN 45 años de edad
	PRIMER NOMBRE: Washington	SEGUNDO NOMBRE: Carece
PADRE	PRIMER NOMBRE: Braulio	SEGUNDO NOMBRE: Carece
MADRE	PRIMER NOMBRE: Luisa	SEGUNDO NOMBRE: Ovispa

FECHA Y LUGAR DE NACIMIENTO	DIA	MES	AÑO	PAIS	LOCALIDAD o PROVINCIA	NACIONALIDAD
	2	3	1954	R.O.del Uruguay	Montevideo	Oriental, Casado.

1	**OCUPACION**	969 a la fecha en la Intendencia Municipalde Montevideo.como,Auxiliar
2	**DOMICILIO**	969 a la fecha en Vilardebo .1440.

		SERIE	NUMERO			
3	**CREDENCIAL CIVICA**	BBB	19492	Ant.FAA.16716	**DOC. de IDENT.**	800.686.

PARA SER PRESENTADO ANTE LAS AUTORIDADES DE OBJETO DE LA TRAMITACION

Intendencia Municipal de Montevideo.

Permanencia en el cargo

1 - Consignar con precisión, lugar de trabajo o estudio los 10 últimos años.
2 - Consignar con precisión cada domicilio en los últimos 10 años.
3 - Consignar si ha tenido traslados y números anteriores.

FIRMA DEL SOLICITANTE

COMISARIA SECCIONAL 6ta

Se eleva a la Dirección de Investigaciones.

POLICIA DE MONTEVIDEO 1 SECCIONAL 6a

AGUSTIN M. REINAUD.
COMISARIO

D.N.I.I. - DEPARTAMENTO Nº 3

DIA	MES	AÑO

Se hace constar que el titular de la presente solicitud registra las siguientes anotaciones en el fichero de esta Dirección.

POR EL JEFE DEPARTAMENTO N.o 3
y por su c...

...ELLA
SUB - COMISARIO

Post

2173

152318

S.I.D.
J.P.M. O y M F. 05342

Fórm. 670

" AÑO DEL SESQUICENTENARIO DE LA POLICIA "

JUNTA DE COMANDANTES EN JEFE
SERVICIO DE INFORMACION DE DEFENSA

DEPARTAMENTO	DIA	MES	AÑO
MONTEVIDEO	20	3	1979

N.o 794.cmh

S/4 - SOLICITUD DE CONSTANCIA DE HABILITACION PARA CARGOS PUBLICOS -

	APELLIDO PATERNO	APELLIDO MATERNO
TITULAR	BORGES	ORDIOLA 29 años de edad
	PRIMER NOMBRE	SEGUNDO NOMBRE
	Edgardo	Carece
PADRE	PRIMER NOMBRE	SEGUNDO NOMBRE
	Juan	Carlos
MADRE	PRIMER NOMBRE	SEGUNDO NOMBRE
	Libertad	Carece

FECHA Y LUGAR DE NACIMIENTO	DIA	MES	AÑO	P A I S	LOCALIDAD o PROVINCIA	NACIONALIDAD
	15	4	1949	R.O.del Uruguay	Montevideo	Oriental,Soltero

1	**OCUPACION**	969 a la fecha en el SODRE.como Mensajero.
2	**DOMICILIO**	969 al 973 en San Ramon 915 973 a la fecha en Uruguayana 3140 Ap.008.

		SERIE	NUMERO			
3	**CREDENCIAL CIVICA**	BPA	11.386	Sin Traslado	**DOC. de IDENT.**	1.249.974

PARA SER PRESENTADO ANTE LAS AUTORIDADES DE OBJETO DE LA TRAMITACION

SODRE.
Permanencia en el cargo.

1 - Consignar con precisión lugar de trabajo o estudio los 10 últimos años.
2 - Consignar con precisión cada domicilio en los últimos 10 años.
3 - Consignar si ha tenido traslados y números anteriores.

Edgardo Borges
FIRMA DEL SOLICITANTE

COMISARIA SECCIONAL 6ta

POLICIA DE MONTEVIDEO SECCIONAL 6

Pase a sus efectos al Departamento 3 de la D. N. I.

AGUSTIN ARNAUD.
COMISARIO

D. N. I. I..-.DEPARTAMENTO Nº 3

DIA	MES	AÑO
20	MAR	79

Se hace constar que el titular de la presente solicitud registra las siguientes anotaciones en el fichero de esta Dirección

POLICIA DEPARTAMENTO N°. 3

SIN ANOTACIONES

POR EL JEFE DEL DEPARTAMENTO N.o 3
y por su orden

Benito GONZALEZ BONILLA
SUB - COMISARIO

102913 2173

J.P.M. O y M Fórm. 05.342

Fórm.. 670

AÑO DEL SESQUICENTENARIO DE LA POLICIA

JUNTA DE COMANDANTES
EN JEFE
SERVICIO DE INFORMACION DE DEFENSA

DEPARTAMENTO	DIA	MES	AÑO
Montevideo	5	3	1979

N.o 632.-abt.=

9/A - SOLICITUD DE CONSTANCIA DE HABILITACION PARA CARGOS PUBLICOS -

TITULAR	APELLIDO PATERNO: LAGORIO	APELLIDO MATERNO: RAMOS de 34 años de edad.=
	PRIMER NOMBRE: Rodolfo	SEGUNDO NOMBRE: Norberto
PADRE	PRIMER NOMBRE: Rodolfo	SEGUNDO NOMBRE: - - - - -
MADRE	PRIMER NOMBRE: Yolanda	SEGUNDO NOMBRE: - - - - -

FECHA Y LUGAR DE NACIMIENTO	DIA	MES	AÑO	PAIS	LOCALIDAD o PROVINCIA	NACIONALIDAD
	14	1	1945	R.O.del Uruguay	Montevideo	Oriental.casado

1	**OCUPACION**	969 a la fecha en Consejo Nacional de Enseñanza como Ayte de Impresor de Oficinas Centrales.=
2	**DOMICILIO**	969 /970 en Guaycurú 2761 .= 971 a la fecha en Caridad 1264 .=

3 CREDENCIAL CIVICA	SERIE	NUMERO		DOC. de IDENT.
	CBA	18606	ant.BQA 10767	1.013.198.=

PARA SER PRESENTADO ANTE LAS AUTORIDADES DE Consejo Nacional de Enseñanza .=
OBJETO DE LA TRAMITACION

1 - Consignar con precisión lugar de trabajo o estudio los 10 últimos años.
2 - Consignar con precisión cada domicilio en los últimos 10 años.
3 - Consignar si ha tenido traslados y números anteriores.

FIRMA DEL SOLICITANTE

COMISARIA SECCIONAL 6ta.C

POLICIA DE MONTEVIDEO — SECCIONAL 3

Pase a sus efectos al Departamento 3 de la D. N. I.

AGUSTIN RENAUD.=
COMISARIO

D. N. I. I. - DEPARTAMENTO Nº 3

DIA 4 JUN. MES AÑO 1979

Se hace constar que el titular de la presente solicitud registra las siguientes anotaciones en el fichero de esta Dirección

SIN ANOTACIONES

POR EL JEFE DEL DEPARTAMENTO N.o 3
y por su orden

Emilio [illegible] TELLA
5°3 - COMISARIO

(0230) 2173

AÑO DEL SEQUICENTENARIO DE LA POLICIA

JUNTA DE COMANDANTES
EN JEFE
SERVICIO DE INFORMACION DE DEFENSA

DEPARTAMENTO	DIA	MES	AÑO
Montevideo	5	3	1979

N.o 642.-abt.-

S/A - SOLICITUD DE CONSTANCIA DE HABILITACION PARA CARGOS PUBLICOS -

	APELLIDO PATERNO	APELLIDO MATERNO
TITULAR	LOPEZ	SOTO de 48 años de edad.=
	PRIMER NOMBRE	**SEGUNDO NOMBRE**
	Gilberto	- - - - -
PADRE	**PRIMER NOMBRE**	**SEGUNDO NOMBRE**
	Gilberto	- - - - -
MADRE	**PRIMER NOMBRE**	**SEGUNDO NOMBRE**
	Isolina	- - - - -

FECHA Y LUGAR DE NACIMIENTO	DIA	MES	AÑO	PAIS	LOCALIDAD o PROVINCIA	NACIONALIDAD
	24	11	1930	R?O.del Uruguay	Montevideo	Oriental,soltero

1	**OCUPACION**	969 a la fecha en Intendencia Municipal de Montevideo Dirección de de Hoteles y Casinos como Pagador.=
2	**DOMICILIO**	969 a la fecha en Garibaldi 1641 Apto 26.=

		SERIE	NUMERO			
3	**CREDENCIAL CIVICA**	BNB	11227	Sin Traslados.=	**DOC. de IDENT.**	580.620.=

PARA SER PRESENTADO ANTE LAS AUTORIDADES DE OBJETO DE LA TRAMITACION: Intendencia Municipal de Montevideo,=

1 - Consignar con precisión lugar de trabajo o estudio los 10 últimos años.
2 - Consignar con precisión cada domicilio en los últimos 10 años.
3 - Consignar si ha tenido traslados y números anteriores.

FIRMA DEL SOLICITANTE

COMISARIA SECCIONAL 6ta.=

Pase a sus efectos al Departamento 3 de D. N. I. I.

AGUSTIN RINALD.=
COMISARIO

POLICIA DE MONTEVIDEO SECCIONAL

D. N. I. I.-.DEPARTAMENTO Nº 3

DIA	MES	AÑO
4	JUN.	1979

Se hace constar que el titular de la presente solicitud registra las siguientes anotaciones en el fichero de esta Dirección

SIN ANOTACIONES

POR EL JEFE DEL DEPARTAMENTO N.o 3
Y por su orden

Benito [illegible] BONILLA
SUB - [illegible]SARIO

2173

152921

JUNTA DE COMANDANTES
EN JEFE
SERVICIO DE INFORMACION DE DEFENSA

AÑO DEL SESQUICENETARIO DE LA POLICIA

DEPARTAMENTO	DIA	MES	AÑO
Montevideo	10	3	1979

N.o 702.=abt.=

- SOLICITUD DE CONSTANCIA DE HABILITACION PARA CARGOS PUBLICOS -

TITULAR	APELLIDO PATERNO: OTERO	APELLIDO MATERNO: de los SANTOS.= de 22 años de edad
	PRIMER NOMBRE: Juan	SEGUNDO NOMBRE: Jose
PADRE	PRIMER NOMBRE: Juan	SEGUNDO NOMBRE: Antonio
MADRE	PRIMER NOMBRE: Olima	SEGUNDO NOMBRE: - - - - -

FECHA Y LUGAR DE NACIMIENTO	DIA	MES	AÑO	PAIS	LOCALIDAD o PROVINCIA	NACIONALIDAD
	20	11	1956	R.O.del Uruguay	Montevideo	Oriental,soltero

1	OCUPACION	969 Final de Primaria en escuela Nro 35.= 970/973 Liceo Nro 8.= 974 a la fecha como Jornalbero en varios lugares.= 976 a la fecha en H.Clinicas como Ayte.Servidios .=
2	DOMICILIO	969 /978 en Gregorio Funes 2973 Apto 2.= 979 A la fecha en Jose L.Terra 2522 Apto 7.=

		SERIE	NUMERO			
3	CREDENCIAL CIVICA	AUA	15854	Sin Traslados.=	DOC. de IDENT.	1. 201.030.=

PARA SER PRESENTADO ANTE LAS AUTORIDADES DE Ministerio de Salud Pública H,Clinicas
OBJETO DE LA TRAMITACION

1 - Consignar con precisión lugar de trabajo o estudio los 10 últimos años.
2 - Consignar con precisión cada domicilio en los últimos 10 años.
3 - Consignar si ha tenido traslados y números anteriores.

FIRMA DEL SOLICITANTE

COMISARIA SECCIONAL 6ta.=

Pase a sus efectos al Departamento 3 de la D. N. I. I.

AGUSTIN RENAUD.=
COMISARIO

D. N. I. I.--DEPARTAMENTO Nº 3

DIA 5 JUN. MES AÑO 1979

Se hace constar que el titular de la presente solicitud registra las siguientes anotaciones en el fichero de esta Dirección

DEPARTAMENTO Nº. 3

SIN ANOTACIONES

POR EL JEFE DEL DEPARTAMENTO N.o 3
y por su orden

Benito GONZALEZ BONILLA
S.T.3 - COMISARIO

102922

2173

J.P.M. O y M Fórm. 05.342

Fórm.. 670

" AÑO DEL SESQUICENTENARIO DE LA POLICIA "

JUNTA DE COMANDANTES
EN JEFE
SERVICIO DE INFORMACION DE DEFENSA

DEPARTAMENTO	DIA	MES	AÑO
MONTEVIDEO	9	5	1979

N.o 699.anb.

- SOLICITUD DE CONSTANCIA DE HABILITACION PARA CARGOS PUBLICOS -

TITULAR	APELLIDO PATERNO: ORTIZ DE ELIZALDE	APELLIDO MATERNO: RODRIGUEZ 49 años de edad
	PRIMER NOMBRE: Betty	SEGUNDO NOMBRE: Gregoria
PADRE	PRIMER NOMBRE: Juan	SEGUNDO NOMBRE: Pedro
MADRE	PRIMER NOMBRE: Amanda	SEGUNDO NOMBRE: Hipolita

	DIA	MES	AÑO	PAIS	LOCALIDAD o PROVINCIA	NACIONALIDAD
FECHA Y LUGAR DE NACIMIENTO	17	11	1929	R.O.del Uruguay	Durazno	Oriental,Casda

1	**OCUPACION**	969 al 973 en la Tintoreria Laifa sita en Jose.L.Terra y F.Ferreira 973 a la fecha en Patronato del Sicopata .como cosinera.
2	**DOMICILIO**	969 al 973 en Vilardebo 1720 973 a la fecha en Rocha 2681 Apto 1.

3	**CREDENCIAL CIVICA**	SERIE: BLA	NUMERO: 10733	Ant.RDE No.5058	DOC. de IDENT.	827.416

PARA SER PRESENTADO ANTE LAS AUTORIDADES DE OBJETO DE LA TRAMITACION

Patronato del Sicopata.

Permanencia en el Cargo

1 - Consignar con precisión lugar de trabajo o estudio los 10 últimos años.
2 - Consignar con precisión cada domicilio en los últimos 10 años.
3 - Consignar si ha tenido traslados y números anteriores.

FIRMA DEL SOLICITANTE

COMISARIA SECCIONAL 61a

Pase a sus efectos al Departamento 3 de la D. N. I. I.

AGUSTIN RENAUD.
COMISARIO

D. N. I. I. - DEPARTAMENTO Nº 3

DIA	MES	AÑO
4	JUN.	1979

Se hace constar que el titular de la presente solicitud registra las siguientes anotaciones en el fichero de esta Dirección

DEPARTAMENTO Nº 3

ANOTACIONES

DEPARTAMENTO N.o 3

152923

2173

J.P.M. O y M Fórm. 05.342

Fórm. . 670

" AÑO DEL SESQUICENTENARIO DE LA POLICIA"

JUNTA DE COMANDANTES
EN JEFE
SERVICIO DE INFORMACION DE DEFENSA

DEPARTAMENTO	DIA	MES	AÑO
Montevideo	3	3	1979

N.o 625.-aht.-

9/4 - SOLICITUD DE CONSTANCIA DE HABILITACION PARA CARGOS PUBLICOS -

TITULAR	APELLIDO PATERNO: RODAN	APELLIDO MATERNO: CORREA de 24 años de edad.=
	PRIMER NOMBRE: Carlos	SEGUNDO NOMBRE: María
PADRE	PRIMER NOMBRE: Estaquio	SEGUNDO NOMBRE: - - - - -
MADRE	PRIMER NOMBRE: Laurinda	SEGUNDO NOMBRE: Sabina

FECHA Y LUGAR DE NACIMIENTO	DIA	MES	AÑO	PAIS	LOCALIDAD o PROVINCIA	NACIONALIDAD
	2	3	1955	R.O del Uruguay	San José	Oriental, soltero

1	**OCUPACION**	969 /971 en Liceo San Francisco de Sales sito en Bvar. Artigas y Avda. Graciada. 972/973 Preparatorio de Química en Inst. Juan XXIII. 974 a la Fecha en Facultad de Ingeniería. Estudio de analista Programador. 977 a la fecha en Universidad de la República H.de Clinicas como Aux. Administrativo.- - - - - -

"AÑO DEL SESQUICENTENARIO DE LA POLICIA."

JUNTA DE COMANDANTES
EN JEFE
SERVICIO DE INFORMACION DE DEFENSA

DEPARTAMENTO	DIA	MES	AÑO
MONTEVIDEO	10	5	1979

N.o 736.emb

- SOLICITUD DE CONSTANCIA DE HABILITACION PARA CARGOS PUBLICOS -

TITULAR

APELLIDO PATERNO	APELLIDO MATERNO
Carece	GONZALEZ 40 años de edad
PRIMER NOMBRE	SEGUNDO NOMBRE
Ramona	Carece

PADRE

PRIMER NOMBRE	SEGUNDO NOMBRE
Carece	Carece

MADRE

PRIMER NOMBRE	SEGUNDO NOMBRE
Lorenza	Carece

FECHA Y LUGAR DE NACIMIENTO	DIA	MES	AÑO	PAIS	LOCALIDAD o PROVINCIA	NACIONALIDAD
	31	12	1951	R.O.del Uruguay	Canelones	Oriental,Soltera

1 OCUPACION: 969 a la fecha en la Direccion Nacional de Loterias. como.Auxiliar de-el Servicio .

2 DOMICILIO: 969 al 975 en Cerrito Nro.241.975 a la fecha en Rocha Nro.2364.

3 CREDENCIAL CIVICA

SERIE	NUMERO		DOC. de IDENT.
CDA	14.082	Sin Traslado	1.557.961.

PARA SER PRESENTADO ANTE LAS AUTORIDADES DE OBJETO DE LA TRAMITACION

1 - Consignar con precisión lugar de trabajo o estudio los 10 últimos años.
2 - Consignar con precisión cada domicilio en los últimos 10 años.
3 - Consignar si ha tenido traslados y números anteriores.

Direccion Nacional de Loterias.
Permanencia en el Cargo

FIRMA DEL SOLICITANTE

COMISARIA SECCIONAL 6ta

Pase a sus efectos al Departamento 3 de la D. N. I. I.

AGUS[illegible]
COMISARIO

D. N. I. I.-.DEPARTAMENTO Nº 3

DIA	MES	AÑO
5	JUN.	1979

Se hace constar que el titular de la presente solicitud registra las siguientes anotaciones en el fichero de esta Dirección

SIN ANOTACIONES

POR EL JEFE DEL DEPARTAMENTO No 3

12173

152925

J.P.M. O y M Fórm. 05.342

Fórm.. 670

JUNTA DE COMANDANTES
EN JEFE
SERVICIO DE INFORMACION DE DEFENSA

"A.C. DEL SESQUICENTENARIO DE LA POLICIA"-

DEPARTAMENTO	DIA	MES	AÑO
Montevideo	14	3	973

N.o 728.cba-

- SOLICITUD DE CONSTANCIA DE HABILITACION PARA CARGOS PUBLICOS -

	APELLIDO PATERNO	APELLIDO MATERNO
TITULAR	BARRETO.-	[illegible] de 47 años edad.-
	PRIMER NOMBRE	SEGUNDO NOMBRE
	Eduardo-	-
PADRE	PRIMER NOMBRE	SEGUNDO NOMBRE
	Eucebio-	-
MADRE	PRIMER NOMBRE	SEGUNDO NOMBRE
	Aurelia.-	-

FECHA Y LUGAR DE NACIMIENTO	DIA	MES	AÑO	PAIS	LOCALIDAD o PROVINCIA	NACIONALIDAD
	16	8	31.	Uruguayo-	Montevideo-	Oriental casado-

1	**OCUPACION**	Desde el año 1969 a la fecha, Administración Ferrocarriles del Estado Sección Carpintería. cargo, Oficial.-
2	**DOMICILIO**	Desde el año 1969 a la fecha, Enrique Garcia Peña Nro. 2804 ap. 4.-

		SERIE	NUMERO			
3	**CREDENCIAL CIVICA**	B.Z.B	14.546-	Sin Traslado-	**DOC. de IDENT.**	734.710-

PARA SER PRESENTADO ANTE LAS AUTORIDADES DE Administracion Ferrocarriles del Estado-
OBJETO DE LA TRAMITACION

1 - Consignar con precisión lugar de trabajo o estudio los 10 últimos años.
2 - Consignar con precisión cada domicilio en los últimos 10 años.
3 - Consignar si ha tenido traslados y números anteriores.

Eduardo Barreto
FIRMA DEL SOLICITANTE

COMISARIA SECCIONAL 6ta

Pase a sus efectos al Departamento 3 de la D. N. I. I.

AGUSTIN [illegible] D.-
COMISARIO

D. N. I. I.- DEPARTAMENTO Nº 3

DIA 5 MES JUN. AÑO 1973

Se hace constar que el titular de la presente solicitud registra las siguientes anotaciones en el fichero de esta Dirección

DEPARTAMENTO Nº 3

POR EL [illegible] No 3
Y por su

SIN ANOTACIONES

2173

12926

J.P.M. O y M Fórm. 05.342

Fórm.. 670

JUNTA DE COMANDANTES
EN JEFE
SERVICIO DE INFORMACION DE DEFENSA

DEPARTAMENTO	DIA	MES	AÑO
MONTEVIDEO	6	3	1979

N.o 660.emh

- SOLICITUD DE CONSTANCIA DE HABILITACION PARA CARGOS PUBLICOS -

	APELLIDO PATERNO	APELLIDO MATERNO
TITULAR	BONFIGLIO de RUIZ	PASCUAL 32 años de edad
	PRIMER NOMBRE	SEGUNDO NOMBRE
	Maria	CRISTINA
PADRE	PRIMER NOMBRE	SEGUNDO NOMBRE
	Angel	CARECE
MADRE	PRIMER NOMBRE	SEGUNDO NOMBRE
	Maria	Estela

FECHA Y LUGAR DE NACIMIENTO	DIA	MES	AÑO	PAIS	LOCALIDAD o PROVINCIA	NACIONALIDAD
	17	10	1946	R.O.del Uruguay	Montevideo	Orien al.casada

1	OCUPACION	969 al 973 Como empleada domes ica,en Cartagena 1583. 973 al 977 Labor 977 a la fecha en Consejo Cen ral de Asignaciones Familiares,como tel fonista.
2	DOMICILIO	969.973 en Cartagena 1583, 973 al 975 en Orden 4810,975 al 976 en Sit Grande 1331,976 a la fecha en Caridad 1878.

3	CREDENCIAL CIVICA	SERIE	NUMERO		DOC. de IDENT.
		BZA	10007	Sin Traslado	1.083.179

PARA SER PRESENTADO ANTE LAS AUTORIDADES DE OBJETO DE LA TRAMITACION

1 - Consignar con precisión lugar de trabajo o estudio los 10 últimos años.
2 - Consignar con precisión cada domicilio en los últimos 10 años.
3 - Consignar si ha tenido traslados y números anteriores.

Consejo Central de Asignaciones Familiare

Permanencia en el Cargo.

Cristina Bonfiglio
FIRMA DEL SOLICITANTE

COMISARIA SECCIONAL 6ta

Pase a sus efectos al Departamento 3 de la D. N. I.

AGUSTIN REYNAUD.
COMISARIO

POLICIA DE MONTEVIDEO SECCIONAL 6a

DIA 4 MES JUN. AÑO 1979

D. N. I. I. - DEPARTAMENTO Nº 3

Se hace constar que el titular de la presente solicitud registra las siguientes anotaciones en el fichero de esta Dirección

SIN ANOTACIONES

POR EL JEFE DEL DEPARTAMENTO N.o 3
y por su orden

Benito GONZALEZ BONILLA
SUB-COMISARIO

152927

2173

J.P.M. O y M Fórm. 05.342

Fórm.. 670

JUNTA DE COMANDANTES
EN JEFE
SERVICIO DE INFORMACION DE DEFENSA

DEPARTAMENTO	DIA	MES	AÑO
MONTEVIDEO	6	5	1979

N.o 663.881

- SOLICITUD DE CONSTANCIA DE HABILITACION PARA CARGOS PUBLICOS -

	APELLIDO PATERNO	APELLIDO MATERNO
TITULAR	LAVIÑA	RISSO 25 años de edad
	PRIMER NOMBRE	SEGUNDO NOMBRE
	Raul	Eduardo
PADRE	PRIMER NOMBRE	SEGUNDO NOMBRE
	Raul	Carve
MADRE	PRIMER NOMBRE	SEGUNDO NOMBRE
	Josefina	Carve

FECHA Y LUGAR DE NACIMIENTO	DIA	MES	AÑO	PAIS	LOCALIDAD o PROVINCIA	NACIONALIDAD
	17	7	1943	R.O.del Uruguay	Montevideo	Oriental,casado

1	**OCUPACION**	969.al 973 Estudiante de Medicina.973 a la fecha en el Ministerio de Salud Publica ,como Medico.Hospital Pasteur.
2	**DOMICILIO**	969 al 971 en Comercio 2159 y del 971 a la fecha en Caridad 1458.

		SERIE	NUMERO		DOC. de IDENT.
3	CREDENCIAL CIVICA	DGA	58270	Sin Traslado	935.475

PARA SER PRESENTADO ANTE LAS AUTORIDADES DE OBJETO DE LA TRAMITACION

Ministerio de Salud Publica(Hospital Pasteur

Permanencia en el Cargo

1 - Consignar con precisión lugar de trabajo o estudio los 10 últimos años.
2 - Consignar con precisión cada domicilio en los últimos 10 años.
3 - Consignar si ha tenido traslados y números anteriores.

FIRMA DEL SOLICITANTE

COMISARIA SECCIONAL 6ta

Pase a sus efectos al Departamento 3 de la D. N. I. I.

AGUSCO[illegible]SA REINAUD

POLICIA DE MONTEVIDEO — SECCIONAL 6

D. N. I. I.--DEPARTAMENTO Nº 3

DIA	MES	AÑO
4	JUN.	1979

Se hace constar que el titular de la presente solicitud registra las siguientes anotaciones en el fichero de esta Dirección

Post

SIN ANOTACIONES

POR EL JEFE DEL DEPARTAMENTO N.o 3
y por su orden

Benito GONZALEZ BOBILLA
SUB-COMISARIO

2173

63323

J.P.M. O y M Fórm. 05.342

Fórm.. 670

" AÑO DEL ESQUICENTENARIO DE LA POLICIA"

JUNTA DE COMANDANTES
EN JEFE
SERVICIO DE INFORMACION DE DEFENSA

DEPARTAMENTO	DIA	MES	AÑO
Montevideo	7	3	1979

N.o 675.=Abt.=

3/4 SOLICITUD DE CONSTANCIA DE HABILITACION PARA CARGOS PUBLICOS -

TITULAR	APELLIDO PATERNO: HACKENBRUCK	APELLIDO MATERNO: SALSAMENDI de 41 años de edad .=
	PRIMER NOMBRE: Juan	SEGUNDO NOMBRE: Carlos
PADRE	PRIMER NOMBRE: Juan	SEGUNDO NOMBRE: Carlos
MADRE	PRIMER NOMBRE: Juana	SEGUNDO NOMBRE: - - - - -

FECHA Y LUGAR DE NACIMIENTO	DIA	MES	AÑO	PAIS	LOCALIDAD o PROVINCIA	NACIONALIDAD
	15	5	1937	R.O. del Uruguay	Montevideo	Oriental, casado

1 OCUPACION: 969 /971 en CUTCSA como Auxiliar Perforador..= 972 en AFE como Auxiliar Perforador.= 973 en Servis sito en Andes 1563 y Canelones 974 a la fecha en Ministerio de Agricultura y Pesca como Perforador 976 a la fecha en Comisión Nacional de Educación Física Profesor.=

2 DOMICILIO: 969 a la fecha en Guadalupe 1836 Apto 3.=

3 CREDENCIAL CIVICA	SERIE	NUMERO		DOC. de IDENT.
	CBB	673	Sin Traslados de Canelones	1.265.440.=

PARA SER PRESENTADO ANTE LAS AUTORIDADES DE Comisión Nacional de Educación Física
OBJETO DE LA TRAMITACION

1 - Consignar con precisión lugar de trabajo o estudio los 10 últimos años.
2 - Consignar con precisión cada domicilio en los últimos 10 años.
3 - Consignar si ha tenido traslados y números anteriores.

Juan Carlos Hackenbruck
FIRMA DEL SOLICITANTE

COMISARIA SECCIONAL 6ta .=

Pase a sus efectos al Departamento 3 de la D. N. I. I.

POLICIA DE MONTEVIDEO — SECCIONAL 6a

AGUSTIN MENAUD.=
COMISARIO

D. N. I. I.-. DEPARTAMENTO Nº 3

DIA	MES	AÑO
4	JUN.	1979

Se hace constar que el titular de la presente solicitud registra las siguientes anotaciones en el fichero de esta Dirección

DEPARTAMENTO Nº. 3

SIN ANOTACIONES

POR EL JEFE DEL DEPARTAMENTO N.o 3
y por su orden

Benito GONZALEZ BONILLA
SUB - COMISARIO

153323 2173

J.P.M. O y M Fórm. 05.342 Fórm.. 670

" AÑO DEL SESQUICENTENARIO DE LA POLICIA "

JUNTA DE COMANDANTES
EN JEFE
SERVICIO DE INFORMACION DE DEFENSA

DEPARTAMENTO	DIA	MES	AÑO
MONTEVIDEO	9	5	1979

N.O 697.amb.

- SOLICITUD DE CONSTANCIA DE HABILITACION PARA CARGOS PUBLICOS -

TITULAR	APELLIDO PATERNO: CROCCE DE DUARTE	APELLIDO MATERNO: CORREA 43 años de edad
	PRIMER NOMBRE: Norma	SEGUNDO NOMBRE: Teresita
PADRE	PRIMER NOMBRE: Felix	SEGUNDO NOMBRE: Florencio
MADRE	PRIMER NOMBRE: Maria	SEGUNDO NOMBRE: Elena

FECHA Y LUGAR DE NACIMIENTO	DIA	MES	AÑO	PAIS	LOCALIDAD o PROVINCIA	NACIONALIDAD
	7	12	1935	R.O.del Uruguay	Montevideo	OrientalCasada

1	**OCUPACION**	969 a la fecha en Caja de Seguros de Paro de Barracas de Lana y Afines
2	**DOMICILIO**	969 a la fecha en Ramon del Valle Inclan 2540.

		SERIE	NUMERO		DOC. de IDENT.	
3	**CREDENCIAL CIVICA**	ARD	7576	Sin Traslado		869.970.

PARA SER PRESENTADO ANTE LAS AUTORIDADES DE OBJETO DE LA TRAMITACION: Caja de Seguros de Paro Barracas de Lana.

Permanencia en el cargo.

1 - Consignar con precisión lugar de trabajo o estudio los 10 últimos años.
2 - Consignar con precisión cada domicilio en los últimos 10 años.
3 - Consignar si ha tenido traslados y números anteriores.

Norma C. de Duarte
FIRMA DEL SOLICITANTE

COMISARIA SECCIONAL 6ta

Pase a sus efectos al Departamento 3 de la D. N. I. I.

AGUSTIN RENAUD.
COMISARIO

D. N. I. I. - DEPARTAMENTO Nº 3

DIA 4 MES JUN. AÑO 1979

Se hace constar que el titular de la presente solicitud registra las siguientes anotaciones en el fichero de esta Dirección

POLICIA DEPARTAMENTO N.o 3

SIN ANOTACIONES

POR EL JEFE DEL DEPARTAMENTO N.o 3
y por su orden

Benito GONZALEZ ESTILLA
SUB - COMISARIO

153330 2173

J.P.M. O y M Fórm. 05.342 Fórm.. 670

" AÑO DEL SESQUICENTENARIO DE LA POLICIA "

JUNTA DE COMANDANTES
EN JEFE
SERVICIO DE INFORMACION DE DEFENSA

DEPARTAMENTO	DIA	MES	AÑO
MONTEVIDEO	9	3	2979

N.O 698 cmh.

Sfa - SOLICITUD DE CONSTANCIA DE HABILITACION PARA CARGOS PUBLICOS -

	APELLIDO PATERNO	APELLIDO MATERNO
TITULAR	CHIRINGLIANO DE VINISTA	GARIN 30 años de edad
	PRIMER NOMBRE	SEGUNDO NOMBRE
	Gilda	Veronica
PADRE	PRIMER NOMBRE	SEGUNDO NOMBRE
	Miguel	Alcides
MADRE	PRIMER NOMBRE	SEGUNDO NOMBRE
	Aida	Iglantina

FECHA Y LUGAR DE NACIMIENTO	DIA	MES	AÑO	PAIS	LOCALIDAD o PROVINCIA	NACIONALIDAD
	12	9	1947	R.O.del Uruguay	Rio Negro	Oriental,Casda

1	**OCUPACION**	969 al 974 Estudiante en la Facultad de Medicina del 974 a la fecha en el Ministerio de Salud Publica,como Auxiliar Sanitaria.
2	**DOMICILIO**	969 al 975 en Rivera 2973 Apto.1.975 a la fecha en Luis P. Lenguas Nro 1538.

		SERIE	NUMERO			
3	**CREDENCIAL CIVICA**	LAA	1992	Sin traslado	**DOC. de IDENT.**	1.422.728.

PARA SER PRESENTADO ANTE LAS AUTORIDADES DE Ministerio de Salud Publica.
OBJETO DE LA TRAMITACION Paermanencia en el Cargo.

1 - Consignar con precisión lugar de trabajo o estudio los 10 últimos años.
2 - Consignar con precisión cada domicilio en los últimos 10 años.
3 - Consignar si ha tenido traslados y números anteriores.

FIRMA DEL SOLICITANTE

COMISARIA SECCIONAL 6ta.

Pase a sus efectos al Departamento 3 de la D. N. I. I.

AGUSTIN [illegible]
COMISARIO

D. N. I. I. - DEPARTAMENTO Nº 3

DIA	MES	AÑO
14	JUN.	1979

Se hace constar que el titular de la presente solicitud registra las siguientes anotaciones en el fichero de esta Dirección

POR EL JEFE DEL DEPARTAMENTO N.o 3
Y POR SU [illegible]

Benito [illegible] BONILLA
SUB - COMISARIO

SIN ANOTACIONES

152331

2173

J.P.M. O y M. Form. 05.342

Form. 670

JUNTA DE COMANDANTES
EN JEFE
SERVICIO DE INFORMACION DE DEFENSA

DEPARTAMENTO	DIA	MES	AÑO
Montevideo	17	1	1979

N.o 262. abt.=

- SOLICITUD DE CONSTANCIA DE HABILITACION PARA CARGOS PUBLICOS -

	APELLIDO PATERNO	APELLIDO MATERNO
TITULAR	GAMBETTA de GAAL	REY de 46 años de edad.=
	PRIMER NOMBRE	SEGUNDO NOMBRE
	Alma	Nativa
PADRE	PRIMER NOMBRE	SEGUNDO NOMBRE
	Gaspar	Melchor
MADRE	PRIMER NOMBRE	SEGUNDO NOMBRE
	Maria	Angelica

FECHA Y LUGAR DE NACIMIENTO	DIA	MES	AÑO	PAIS	LOCALIDAD o PROVINCIA	NACIONALIDAD
	19	8	1930	R.O.del Uruguay	Montevideo	Oriental,Viver.-

1	OCUPACION	969 /73 como empleada domestica en casas de familia.= sito en Enrique Martinez y J.L .Terra. 973 a la fechanen Instituto Nacional de Alimentación como Auxiliar Administrativa en Uruguay 878
2	DOMICILIO	969 a la fecha en Jose L. Terra 3018 Apto 3.=

		SERIE	NUMERO			
3	CREDENCIAL CIVICA	BMB	20977	Sin Traslado	DOC. de IDENT.	1.179.062-9

PARA SER PRESENTADO ANTE LAS AUTORIDADES DE OBJETO DE LA TRAMITACION: Instituto Nacional de Alimentación.=

1 - Consignar con precisión lugar de trabajo o estudio los 10 últimos años.
2 - Consignar con precisión cada domicilio en los últimos 10 años.
3 - Consignar si ha tenido traslados y números anteriores.

FIRMA DEL SOLICITANTE

COMISARIA SECCIONAL 6ta.

Pase a sus efectos al Departamento de la D. N. I. I.

CARLOS EMIR CACERES SILVA.=
Sub COMISARIO Encargado.=

POLICIA DE MONTEVIDEO — SECCIONAL 6a

D. N. I. I.- DEPARTAMENTO Nº 3

DIA 24 ABR AÑO 1979

Se hace constar que el titular de la presente solicitud registra las siguientes anotaciones en el fichero de esta Dirección

POR EL JEFE DEL DEPARTAMENTO N.o 3
Y por su orden

Est. [illegible]

152332 2173

J.P.M. O y M Fórm. 05.342

Fórm.. 670

JUNTA DE COMANDANTES
EN JEFE

SERVICIO DE INFORMACION DE DEFENSA

DEPARTAMENTO	DIA	MES	AÑO
MONTEVIDEO	19	1	1979

N.o 302.omh

- SOLICITUD DE CONSTANCIA DE HABILITACION PARA CARGOS PUBLICOS -

TITULAR	APELLIDO PATERNO: SILVA	APELLIDO MATERNO: OLMOSA	29 años de Edad
	PRIMER NOMBRE: Horacio	SEGUNDO NOMBRE: Hugo	
PADRE	PRIMER NOMBRE: Luis	SEGUNDO NOMBRE: Alberto	
MADRE	PRIMER NOMBRE: Martha	SEGUNDO NOMBRE: Cerece	

FECHA Y LUGAR DE NACIMIENTO	DIA	MES	AÑO	PAIS	LOCALIDAD o PROVINCIA	NACIONALIDAD
	23	3	1949	R.O.del Uruguay	Montevideo	Oriental, Casado

1	**OCUPACION**	968 al 975 Trabajos Particulares del mes de Octubre del año 1976 a la Fecha en el Banco de Prevision Social Caja RuralComo.Auxiliar 1ro.
2	**DOMICILIO**	968 al 977 en Brito del Pino No.1292. del977 a la fecha en Pando.No. 2723

3	CREDENCIAL CIVICA	SERIE	NUMERO		DOC. de IDENT.
		AMA	9206	Sin Traslado	1.148.925

PARA SER PRESENTADO ANTE LAS AUTORIDADES DE OBJETO DE LA TRAMITACION

1 - Consignar con precisión, lugar de trabajo o estudio los 10 últimos años.
2 - Consignar con precisión cada domicilio en los últimos 10 años.
3 - Consignar si ha tenido traslados y números anteriores.

Banco de Prevision Social
Permanencia en el cargo

FIRMA DEL SOLICITANTE

COMISARIA SECCIONAL 6ta

Se eleva a la Dirección de Investigaciones.

CARLOS SIMMONS SILVA
SUB. COMISARIO A CARGO

D.N.I.I. - DEPARTAMENTO Nº 3

24 ABR. 1979

Se hace constar que el titular de la presente solicitud registra las siguientes anotaciones en el fichero de esta Dirección.

SIN ANOTACIONES

POR EL JEFE DEL DEPARTAMENTO N.o 3
y por su orden

[illegible] VILLA
[illegible]

2173

132933

S.I.D.
J.P.M. O y M F. 05342

Fórm. 670

JUNTA DE COMANDANTES EN JEFE

SERVICIO DE INFORMACION DE DEFENSA

DEPARTAMENTO	DIA	MES	AÑO	N.o
MONTEVIDEO	19	1	1979	303.exh

- SOLICITUD DE CONSTANCIA DE HABILITACION PARA CARGOS PUBLICOS -

TITULAR	APELLIDO PATERNO: MARTORANO	APELLIDO MATERNO: ROSA 51 años de Edad
	PRIMER NOMBRE: Jorge	SEGUNDO NOMBRE: Carece
PADRE	PRIMER NOMBRE: Vito	SEGUNDO NOMBRE: Carece
MADRE	PRIMER NOMBRE: Rosa	SEGUNDO NOMBRE: Carece

FECHA Y LUGAR DE NACIMIENTO	DIA	MES	AÑO	PAIS	LOCALIDAD o PROVINCIA	NACIONALIDAD
	1	5	1927	R.O.del Uruguay	Montevideo	Oriental, Casado

1	**OCUPACION**	968 a la fecha en la Intendencia Municipal de Montevideo como.Inspector,
2	**DOMICILIO**	968 a la fecha en Enrique Martinez No.1470.Apto.2

3	CREDENCIAL CIVICA	SERIE	NUMERO		DOC. de IDENT.
		BJA	8177	Sin Traslado	543.804

PARA SER PRESENTADO ANTE LAS AUTORIDADES DE
OBJETO DE LA TRAMITACION

Intendencia Municipal de Montevideo

Permanencia en el cargo

1 - Consignar con precisión, lugar de trabajo o estudio los 10 últimos años.
2 - Consignar con precisión cada domicilio en los últimos 10 años.
3 - Consignar si ha tenido traslados y números anteriores.

FIRMA DEL SOLICITANTE

COMISARIA SECCIONAL 6ta

Se eleva a la Dirección de Investigaciones

CARLOS CACERES SILVA
COMISARIO

D.N.I.I. - DEPARTAMENTO Nº 3

DIA	MES	AÑO
24	NOV.	1979

Se hace constar que el titular de la presente solicitud registra las siguientes anotaciones en el fichero de esta Dirección.

SIN ANOTACIONES

POR EL JEFE DEL DEPARTAMENTO N.o 3
y por su orden

SUB-COMISARIO

152934 12173

S.I.D.
J.P.M. O y M F. 05342

Fórm. 670

JUNTA DE COMANDANTES EN JEFE

SERVICIO DE INFORMACION DE DEFENSA

DEPARTAMENTO	DIA	MES	AÑO	N.o
MONTEVIDEO	19	1	1979	305.emb

- SOLICITUD DE CONSTANCIA DE HABILITACION PARA CARGOS PUBLICOS -

TITULAR	APELLIDO PATERNO: RODRIGUEZ DE OTERO	APELLIDO MATERNO: LEIA 41 años de Edad
	PRIMER NOMBRE: Shirley	SEGUNDO NOMBRE: Mary
PADRE	PRIMER NOMBRE: Angel	SEGUNDO NOMBRE: Carece
MADRE	PRIMER NOMBRE: Ada	SEGUNDO NOMBRE: Carece

FECHA Y LUGAR DE NACIMIENTO	DIA	MES	AÑO	PAIS	LOCALIDAD o PROVINCIA	NACIONALIDAD
	31	5	1937	R.O.del Uruguay	Florida	Oriental,Casada

1	**OCUPACION**	968 a la fecha en el Banco de Previcion Social Caja Industria y Comercio Como.Auxiliar 1ra.
2	**DOMICILIO**	968 a la fecha en Enrique Martinez No.1479.Bis.Apto.?.

		SERIE	NUMERO			
3	CREDENCIAL CIVICA	CCA	6994	Sin Traslado	DOC. de IDENT.	1.923.192

PARA SER PRESENTADO ANTE LAS AUTORIDADES DE OBJETO DE LA TRAMITACION Banco de Prevision Social

1 - Consignar con precisión, lugar de trabajo o estudio los 10 últimos años.
2 - Consignar con precisión cada domicilio en los últimos 10 años.
3 - Consignar si ha tenido traslados y números anteriores.

Shirley Rodriguez de Otero
FIRMA DEL SOLICITANTE

COMISARIA SECCIONAL 6ta

Se eleva a la Dirección de Investigaciones

POLICIA DE MONTEVIDEO — SECCIONAL 6a

CARLOS CACERES SILVA
COMISARIO
P.C.M.O. 8.170.420

D.N.I.I. - DEPARTAMENTO Nº 3

DIA	MES	AÑO
24	ABR.	1979

Se hace constar que el titular de la presente solicitud registra las siguientes anotaciones en el fichero de esta Dirección.

SIN ANOTACIONES

POR EL JEFE DEL DEPARTAMENTO N.o 3
y por su orden

[illegible]
SUB-COMISARIO

152936

2173

S.I.D.
J.P.M. O y M F. 05342

Fórm. 670

JUNTA DE COMANDANTES
EN JEFE
SERVICIO DE INFORMACION DE DEFENSA

DEPARTAMENTO	DIA	MES	AÑO
Montevideo	15	1	1979

N.o 218 .abs.=

- SOLICITUD DE CONSTANCIA DE HABILITACION PARA CARGOS PUBLICOS -

TITULAR	APELLIDO PATERNO: CORTES	APELLIDO MATERNO: BIANCO le 52 años de edad.=
	PRIMER NOMBRE: Hugo	SEGUNDO NOMBRE: Alberto
PADRE	PRIMER NOMBRE: Leopoldo	SEGUNDO NOMBRE: José
MADRE	PRIMER NOMBRE: María	SEGUNDO NOMBRE: Angélica

	DIA	MES	AÑO	PAIS	LOCALIDAD o PROVINCIA	NACIONALIDAD
FECHA Y LUGAR DE NACIMIENTO	14	11	1926	R.O.del Uruguay	Montevideo	Oriental=casado

1	**OCUPACION**	1968-70: Casa Importadora y Exportadora "Viuda de Antonio F. Fraga S.A." sita en Piedras y Misiones.= 1970=72: Secretario particular de la Bancada de Lucha Colorada.= 1773 a la fecha: CONAE Intendente de Inspección General Docente.=
2	**DOMICILIO**	1968=70: Hocquart 1604.= 1970 a la fecha: Colombia 1308 ap. 201.=

		SERIE	NUMERO			
3	**CREDENCIAL CIVICA**	BHA	3227	sin traslados.=	**DOC. de IDENT.**	1.610.206.=

PARA SER PRESENTADO ANTE LAS AUTORIDADES DE OBJETO DE LA TRAMITACION Consejo Nacional de Educación.=

1 - Consignar con precisión lugar de trabajo o estudio los 10 últimos años.
2 - Consignar con precisión cada domicilio en los últimos 10 años.
3 - Consignar si ha tenido traslados y números anteriores.

Hugo Cortés
FIRMA DEL SOLICITANTE

COMISARIA SECCIONAL 6a.

POLICIA DE MONTEVIDEO SECCIONAL 6a

Pase a sus efectos al Departamento 3 de la D.N.I.I.

Carlos Emir Cáceres Silva
Sub COMISARIO Encargado

D. N. I. I. - DEPARTAMENTO Nº 3

DIA 23 MES ABR. AÑO 1979

Se hace constar que el titular de la presente solicitud registra las siguientes anotaciones en el fichero de esta Dirección

SIN ANOTACIONES

POR EL JEFE DEL DEPARTAMENTO N.º 3
y por su ...

...ILLA
SUB ...ARIO

2173

152336

J.P.M. O y M Fórm. 07.342

Fórm.. 670

JUNTA DE COMANDANTES
EN JEFE
SERVICIO DE INFORMACION DE DEFENSA

DEPARTAMENTO	DIA	MES	AÑO
MONTEVIDEO	10	1	1979

N.o 174.emh.

- SOLICITUD DE CONSTANCIA DE HABILITACION PARA CARGOS PUBLICOS -

TITULAR	APELLIDO PATERNO: CARECE DE ALVAREZ	APELLIDO MATERNO: RODRIGUEZ 35 años de Edad
	PRIMER NOMBRE: Maria	SEGUNDO NOMBRE: Asuncion
PADRE	PRIMER NOMBRE: Carece	SEGUNDO NOMBRE: Carece
MADRE	PRIMER NOMBRE: Justa	SEGUNDO NOMBRE: Carece

FECHA Y LUGAR DE NACIMIENTO	DIA	MES	AÑO	PAIS	LOCALIDAD o PROVINCIA	NACIONALIDAD
	8	11	1943	R.O.del Uruguay	Cerro Largo	Oriental, Casada

1	**OCUPACION**	968 a la fecha en el Banco de Previcion Social Caja de Industria y Comercio como, Oficial 2da.
2	**DOMICILIO**	968 al 974 en Gregorio Camino No 468 del 974 a la fecha en Evaristo Ciganda No.1435.

		SERIE	NUMERO		DOC. de IDENT.
3	CREDENCIAL CIVICA	AXB	10311	Sin Traslado	1.330.063

PARA SER PRESENTADO ANTE LAS AUTORIDADES DE Banco de Previcion Social.
OBJETO DE LA TRAMITACION

1 - Consignar con precisión lugar de trabajo o estudio los 10 últimos años.
2 - Consignar con precisión cada domicilio en los últimos 10 años.
3 - Consignar si ha tenido traslados y números anteriores.

Permanencia en el Cargo

María R de Alvarez
FIRMA DEL SOLICITANTE

COMISARIA SECCIONAL 6ta

Pase a sus efectos al Departamento 3 de la D. N. I. I.

CARLOS CACERES SILVA
COMISARIO
SUB-JEFE DEPTO. No. 3 A/C

D. N. I. I.-. DEPARTAMENTO Nº 3

DIA 8 MES ABR. AÑO 1979

Se hace constar que el titular de la presente solicitud registra las siguientes anotaciones en el fichero de esta Dirección

SIN ANT...

Benito GONZALEZ BONILLA
SUB-COMISARIO

152937 2173

J.P.M. O y M Fórm. 05.342

Fórm.. 670

JUNTA DE COMANDANTES
EN JEFE
SERVICIO DE INFORMACION DE DEFENSA

DEPARTAMENTO	DIA	MES	AÑO
MONTEVIDEO	9	1	1979

N.o 148.omh.

- SOLICITUD DE CONSTANCIA DE HABILITACION PARA CARGOS PUBLICOS -

TITULAR	APELLIDO PATERNO: CASTAGNET DE SILVEIRA	APELLIDO MATERNO: MANCORA 21 años de Edad
	PRIMER NOMBRE: Martha	SEGUNDO NOMBRE: Beatriz
PADRE	PRIMER NOMBRE: Dante	SEGUNDO NOMBRE: Wilson
MADRE	PRIMER NOMBRE: Maria	SEGUNDO NOMBRE: Rosa

FECHA Y LUGAR DE NACIMIENTO	DIA	MES	AÑO	PAIS	LOCALIDAD o PROVINCIA	NACIONALIDAD
	23	5	1957	R.O.del Uruguay	Artigas	Oriental, Casada

1	**OCUPACION**	968 al 974 Secundaria en el Liceo Departamental de ARTIGAS. 974.al75 Secundaria en el Liceo Rodo en Colonia y Rio Branco.975 a la fecha en ~~la Corte Electoral.Como,Auxiliar Administrativa.~~
2	**DOMICILIO**	968 al 974 en 18 de Julio S/N y Diego Lamas Apto.104 ARTIGAS del 974 al 977 en Colonia No1787 Apto.18 del 977 a la fecha en Rondeau No.21-25.Apto.306.

		SERIE	NUMERO			
3	**CREDENCIAL CIVICA**	IAC	35180	Sin Traslado	**DOC. de IDENT.**	1.972.558

PARA SER PRESENTADO ANTE LAS AUTORIDADES DE OBJETO DE LA TRAMITACION

Corte Electoral.
Permanencia en el CARGO

M. C. de Silveira
FIRMA DEL SOLICITANTE

1 - Consignar con precisión, lugar de trabajo o estudio los 10 últimos años.
2 - Consignar con precisión cada domicilio en los últimos 10 años.
3 - Consignar si ha tenido traslados y números anteriores.

COMISARIA SECCIONAL 6ta

Pase a sus efectos al Departamento 3 de la D. N. I. I.

CARLOS CACERES SILVA
COMISARIO
SUB.CRIO.: ENCARGADO

D. N. I. I. - DEPARTAMENTO Nº 3

DIA 13 MES ABR. AÑO 1979

Se hace constar que el titular de la presente solicitud registra las siguientes anotaciones en el fichero de esta Dirección

JEF ARTIGAS CARECE.

SIN ANOTACIONES

Gerardo [illegible] GONILLA
[illegible]

152938 2173

JUNTA DE COMANDANTES
EN JEFE
SERVICIO DE INFORMACION DE DEFENSA

"AÑO DEL SESQUICEN"ENARIO DE LA POLICIA"=

DEPARTAMENTO	DIA	MES	AÑO
Montevideo	16	3	979

N.o 755.gbq=

- SOLICITUD DE CONSTANCIA DE HABILITACION PARA CARGOS PUBLICOS -

TITULAR	APELLIDO PATERNO: GROSZ.	APELLIDO MATERNO: QUERRERO. de 27 años edad.=
	PRIMER NOMBRE: Anna .=	SEGUNDO NOMBRE: Teresita.=
PADRE	PRIMER NOMBRE: Miguel.=	SEGUNDO NOMBRE: =
MADRE	PRIMER NOMBRE: Filomena.=	SEGUNDO NOMBRE: Josefa.=

FECHA Y LUGAR DE NACIMIENTO	DIA	MES	AÑO	PAIS	LOCALIDAD o PROVINCIA	NACIONALIDAD
	19	11	951	Uruguay.=	Montevideo	oriental, divorciada

1	**OCUPACION**	Desde el año 1969 a diciembre del año 1978 Labores.= desde el mes de Enero 1979 a la fecha, Palacio Legislativo=cargo= Enfermera.=
2	**DOMICILIO**	Desde el año 1969 a la fecha, Zapicán Nro. 2744.=

3	**CREDENCIAL CIVICA**	SERIE: B.P.B.	NUMERO: 11871	Sin Traslado=	**DOC. de IDENT.**	1.270.703=

PARA SER PRESENTADO ANTE LAS AUTORIDADES DE Palacio Legislativo=
OBJETO DE LA TRAMITACION

1 - Consignar con precisión lugar de trabajo o estudio los 10 últimos años.
2 - Consignar con precisión cada domicilio en los últimos 10 años.
3 - Consignar si ha tenido traslados y números anteriores.

FIRMA DEL SOLICITANTE

COMISARIA SECCIONAL 6ta

Pase a sus efectos al Departamento 3 de la D. N. I.

POLICIA DE MONTEVIDEO — SECCIONAL 3

AGUSTIN PEREAUD.=
COMISARIO

D. N. I. I. - DEPARTAMENTO Nº 3

DIA	MES	AÑO
5	JUN.	979

Se hace constar que el titular de la presente solicitud registra las siguientes anotaciones en el fichero de esta Dirección

DEPARTAMENTO Nº 3

SIN ANOTACIONES

POR EL JEFE DEL DEPARTAMENTO N.o 3
y por su orden

152933

2173

"AÑO DEL SESQUICENTENARIO DE LA POLICIA".-

COMANDANTES
EN JEFE
SERVICIO DE INFORMACION DE DEFENSA

DEPARTAMENTO	DIA	MES	AÑO
MONTEVIDEO.	15	3	1979

N.º 752.-

- SOLICITUD DE CONSTANCIA DE HABILITACION PARA CARGOS PUBLICOS -

TITULAR	APELLIDO PATERNO: RODRIGUEZ de ARAMENDI	APELLIDO MATERNO: DE MARCO.-
	PRIMER NOMBRE: SILVIA	SEGUNDO NOMBRE: IRIS
PADRE	PRIMER NOMBRE: JOSE	SEGUNDO NOMBRE: PEDRO
MADRE	PRIMER NOMBRE: ELSA.	SEGUNDO NOMBRE: IRIS.

FECHA Y LUGAR DE NACIMIENTO	DIA	MES	AÑO	PAIS	LOCALIDAD o PROVINCIA	NACIONALIDAD
	9-	10	1955	URUGUAY	MONTEVIDEO	ORIENTAL CASADA.

1	**OCUPACION**	969.estudiava en el Licéo Buaza asta el año 1973,Lucas Obes y Adolfo Berro.1974 escuela de comercio,Chile y Estados Unidos.año 1975 Labores.1976 a la fecha Escuela de Nutrición Detetica.Trabajo Ftg.Nal. ~~desde el año de mayo 1978 a 30 de Noviembre.año 1979 15 de Frebrero~~ a la fecha fué trasladada al Ministerio de Salud Pública,Dpto.de Nutrición.-
2	**DOMICILIO**	969. a 1977 en la calle Dinamarca No.4355.del año 1978 a la fecha en la calle Rondeau No.2110 Apto.203.-

		SERIE	NUMERO		DOC. de IDENT.
3	**CREDENCIAL CIVICA**	B.T.A	40953	SIN TRASLADO.	1.276.614.-

PARA SER PRESENTADO ANTE LAS AUTORIDADES DE: MINISTERIO DE SALUD PUBLICA.-
OBJETO DE LA TRAMITACION: Permanencia en el Cargo.-

1 - Consignar con precisión lugar de trabajo o estudio los 10 últimos años.
2 - Consignar con precisión cada domicilio en los últimos 10 años.
3 - Consignar si ha tenido traslados y números anteriores.

Silvia Rodriguez
FIRMA DEL SOLICITANTE

COMISARIA SECCIONAL

Pase a sus efectos al Departamento 3 de la D. N. I. I.

COMISARIO
AGUSTIN ARNAUD.-

DIA 5 | MES JUN. | AÑO 1979

D. N. I. I.- DEPARTAMENTO Nº 3

Se hace constar que el titular de la presente solicitud registra las siguientes anotaciones en el fichero de esta Dirección

DEPARTAMENTO Nº. 3

SIN ANOTACIONES

POR EL JEFE DEL DEPARTAMENTO N.º 3
y por su orden

Benito GONZALEZ BONILLA
5113 - COMISARIO

52340 :2173

J.P.M. O y M Fórm. 05.342 — Fórm. . 670

"AÑO DEL SESQUICENTENARIO DE LA POLICIA"

JUNTA DE COMANDANTES
EN JEFE
SERVICIO DE INFORMACION DE DEFENSA

DEPARTAMENTO	DIA	MES	AÑO
Montevideo	15	3	979

N.o 749.gbq=

- SOLICITUD DE CONSTANCIA DE HABILITACION PARA CARGOS PUBLICOS -

TITULAR	APELLIDO PATERNO: GUEDES.=	APELLIDO MATERNO: GUEDES.=de 62 años edad.=
	PRIMER NOMBRE: Raul=	SEGUNDO NOMBRE: =
PADRE	PRIMER NOMBRE: Antonio=	SEGUNDO NOMBRE: =
MADRE	PRIMER NOMBRE: Anacleta.=	SEGUNDO NOMBRE: =

FECHA Y LUGAR DE NACIMIENTO	DIA	MES	AÑO	PAIS	LOCALIDAD o PROVINCIA	NACIONALIDAD
	24	4	916	Uruguayo=	Rivera=	oriental,casado

1	**OCUPACION**	Consejo de Educacion Primaria.desde el año 1969 a la fecha= Sección Taller,Av.Uruguay y Arenal Grande=cargo.Pintor=
2	**DOMICILIO**	Desde el año 1969 a la fecha Guatemala 1.306.=ap.2.=

		SERIE	NUMERO			
3	**CREDENCIAL CIVICA**	A.B.B	4728	Rivera.S/Traslado=	**DOC. de IDENT.**	696.893=

PARA SER PRESENTADO ANTE LAS AUTORIDADES DE OBJETO DE LA TRAMITACION: Consejo de Educacion Primaria=

1 - Consignar con precisión lugar de trabajo o estudio los 10 últimos años.
2 - Consignar con precisión cada domicilio en los últimos 10 años.
3 - Consignar si ha tenido traslados y números anteriores.

FIRMA DEL SOLICITANTE

COMISARIA SECCIONAL 6ta

Pase a sus efectos al Departamento 3 de la D. N. I. I.

AGUSTIN RENAUD.=
COMISARIO

D. N. I. I. - DEPARTAMENTO Nº 3

DIA	MES	AÑO
5	JUN.	1979

Se hace constar que el titular de la presente solicitud registra las siguientes anotaciones en el fichero de esta Dirección

DEPARTAMENTO N°. 3

SIN ANOTACIONES

POR EL JEFE DEL DEPARTAMENTO N.o 3
y por su orden

Benito [illegible] BERRUTTI

12341

12173

J.P.M. O y M Fórm. 05.342

Fórm.. 670

JUNTA DE COMANDANTES
EN JEFE
SERVICIO DE INFORMACION DE DEFENSA

DEPARTAMENTO	DIA	MES	AÑO
MONTEVIDEO	15	1	1979

N.o 234. emh.

- SOLICITUD DE CONSTANCIA DE HABILITACION PARA CARGOS PUBLICOS -

TITULAR	APELLIDO PATERNO: CAMPIGLIA DE PORTEIRO	APELLIDO MATERNO: PIZZA	67 años de edad
	PRIMER NOMBRE: Maria	SEGUNDO NOMBRE: Luisa	
PADRE	PRIMER NOMBRE: Pascual	SEGUNDO NOMBRE: Domingo	
MADRE	PRIMER NOMBRE: Maria	SEGUNDO NOMBRE: Antonia	

FECHA Y LUGAR DE NACIMIENTO	DIA	MES	AÑO	PAIS	LOCALIDAD o PROVINCIA	NACIONALIDAD
	21	6	1911	R.O.del Uruguay	Montevideo	Oriental,Casda

1	**OCUPACION**	968 a la fecha en la Intendencia Municipal de Montevideo en la Seccion Arquitetura.
2	**DOMICILIO**	968 a la fecha en Antonio Machado No. 1788 .

		SERIE	NUMERO			
3	**CREDENCIAL CIVICA**	BIB	1597	Sin Traslado	**DOC. de IDENT.**	203.533

PARA SER PRESENTADO ANTE LAS AUTORIDADES DE OBJETO DE LA TRAMITACION

Intendencia Municipal de Montevideo
Permanencia en el cargo

1 - Consignar con precisión lugar de trabajo o estudio los 10 últimos años.
2 - Consignar con precisión cada domicilio en los últimos 10 años.
3 - Consignar si ha tenido traslados y números anteriores.

FIRMA DEL SOLICITANTE

COMISARIA SECCIONAL 6ta

POLICIA DE MONTEVIDEO SECCIONAL 6a

Pase a sus efectos al Departamento 3 de la D. N. I.

CARLOS CACERES SILVA
SUB?ERIO ENCARGADO

D. N. I. I. - DEPARTAMENTO Nº 3

23 ABR. 1979

Se hace constar que el titular de la presente solicitud registra las siguientes anotaciones en el fichero de esta Dirección

DEPARTAMENTO Nº 3

SIN ANOTACIONES

POR EL JEFE DEL DEPARTAMENTO N.o 3
y por su orden

Benito G[illegible] BUNILLA
SUB - COMISARIO

152942 12173

J.P.M. O y M Fórm. 05.342

Fórm.. 670

JUNTA DE COMANDANTES
EN JEFE
SERVICIO DE INFORMACION DE DEFENSA

DEPARTAMENTO	DIA	MES	AÑO
MONT. VIDEO	15	1	1979

N.o 233.umh

- SOLICITUD DE CONSTANCIA DE HABILITACION PARA CARGOS PUBLICOS -

TITULAR	APELLIDO PATERNO: GONZALEZ	APELLIDO MATERNO: PUIG 24 años de Edad
	PRIMER NOMBRE: Serrana	SEGUNDO NOMBRE: Olga
PADRE	PRIMER NOMBRE: Juan	SEGUNDO NOMBRE: Antonio
MADRE	PRIMER NOMBRE: Rene	SEGUNDO NOMBRE: Nelly

FECHA Y LUGAR DE NACIMIENTO	DIA	MES	AÑO	PAIS	LOCALIDAD o PROVINCIA	NACIONALIDAD
	21	2	1954	R.O.del Uruguay	Montevideo	Oriental,Soltera

1	OCUPACION	968 al 973 Secundaria en el liceo No.21 Sito en Enriqueta Conte y Riqu y Marmaraja. del 973 al mes de Marzo del 978 Labores. del mes de Marzo del 978 a la fecha en el Ministerio de Salud Publica Hospital Maciel como Auxiliar de Laboratorio.
2	DOMICILIO	968 al 970 en Paraguay No.2502 del 970 a la fecha en Agraciada No.2647

		SERIE	NUMERO		DOC. de IDENT.
3	CREDENCIAL CIVICA	BGB	5366	Sin Traslado	1.294.359

PARA SER PRESENTADO ANTE LAS AUTORIDADES DE OBJETO DE LA TRAMITACION: Ministerio Salud Publica

Permanencia en el cargo

1 - Consignar con precisión lugar de trabajo o estudio los 10 últimos años.
2 - Consignar con precisión cada domicilio en los últimos 10 años.
3 - Consignar si ha tenido traslados y números anteriores.

FIRMA DEL SOLICITANTE

COMISARIA SECCIONAL 6ta

Pase a sus efectos al Departamento 3 de la D. N. I. I.

CARLOS CACERES SILVA
COMISARIO
Sub.Cfio.ENCARGADO

D. N. I. I.-.DEPARTAMENTO Nº 3

23 ABR. 1979

Se hace constar que el titular de la presente solicitud registra las siguientes anotaciones en el fichero de esta Dirección

SIN ANOTACIONES

POR EL JEFE DEL DEPARTAMENTO N.o 3
y por su orden

152943 :2173

J.P.M. O y M Fórm. 05.342

Fórm.. 670

JUNTA DE COMANDANTES
EN JEFE
SERVICIO DE INFORMACION DE DEFENSA

DEPARTAMENTO	DIA	MES	AÑO
MONTEVIDEO	15	1	1979

N.o 232.emh.

- SOLICITUD DE CONSTANCIA DE HABILITACION PARA CARGOS PUBLICOS -

TITULAR	APELLIDO PATERNO: PUIG DE CASTRO	APELLIDO MATERNO: ACOSTA 57 años de edad
	PRIMER NOMBRE: Rene	SEGUNDO NOMBRE: Nelly
PADRE	PRIMER NOMBRE: Jean	SEGUNDO NOMBRE: Luis
MADRE	PRIMER NOMBRE: Carmen	SEGUNDO NOMBRE: Careca

FECHA Y LUGAR DE NACIMIENTO	DIA	MES	AÑO	PAIS	LOCALIDAD o PROVINCIA	NACIONALIDAD
	3	4	1979	R.O°del Uruguay	Tacuarembo	Oriental,Casda

1	**OCUPACION**	968 a la fecha en el Ministerio de Salud Pública Hospital Maciel como Auxiliar 1ra Laboratorio.
2	**DOMICILIO**	968 al 970 en Paraguay No.2502 del 970 a la fechaen Agraciada No.2647

		SERIE	NUMERO			
3	**CREDENCIAL CIVICA**	AQB	2779	Sin Traslado	**DOC. de IDENT.**	390.470

PARA SER PRESENTADO ANTE LAS AUTORIDADES DE OBJETO DE LA TRAMITACION Ministerio Salud Publica

Permanencia en el cargo

1 - Consignar con precisión, lugar de trabajo o estudio los 10 últimos años.
2 - Consignar con precisión cada domicilio en los últimos 10 años.
3 - Consignar si ha tenido traslados y números anteriores.

FIRMA DEL SOLICITANTE

COMISARIA SECCIONAL 6ta

Pase a sus efectos al Departamento 3 de la D. N. I. I.

POLICIA DE MONTEVIDEO SECCIONAL 6ª

CARLOS CACERES SILVA
COMISARIO
SUB-ROGANTE ENCARGADO

D. N. I. I.-.DEPARTAMENTO Nº 3

DIA 23 MES ABR. AÑO 1979

Se hace constar que el titular de la presente solicitud registra las siguientes anotaciones en el fichero de esta Dirección

SIN ANOTACIONES

POR EL JEFE DEL DEPARTAMENTO N.o 3
y por su orden

Pablo [illegible] DE VILLA
S.U.B. [illegible]

152344 12173

J.P.M. O y M Fórm. 05.342

Fórm.. 670

R-2 Canelones.
4300

...TA DE COMANDANTES EN JEFE

SEC...IO DE INFORMACION DE DEFENSA

DEPARTAMENTO	DIA	MES	AÑO	N.o
MONTEVIDEO	30	1	1979	437. emb

- SOLICITUD DE CONSTANCIA DE HABILITACION PARA CARGOS PUBLICOS -

TITULAR	APELLIDO PATERNO: PASTORELLI DE PIERI	APELLIDO MATERNO: ITHURRALDE 23 años de Edad
	PRIMER NOMBRE: Mary	SEGUNDO NOMBRE: Nelly
PADRE	PRIMER NOMBRE: Gustavo	SEGUNDO NOMBRE: Carece
MADRE	PRIMER NOMBRE: Mary	SEGUNDO NOMBRE: Nelly

FECHA Y LUGAR DE NACIMIENTO	DIA	MES	AÑO	PAIS	LOCALIDAD o PROVINCIA	NACIONALIDAD
	16	9	1955	R.O.del Uruguay	Montevideo	Crientnl, Casda

1	**OCUPACION**	968 al 974 Labores del 974 a la fecha en el Consejo Central de Asignaciones Familiares. como Ayudante de Proveduria.
2	**DOMICILIO**	968 al 972 en Bella Vista. No.1474 Bis 972 al 976 en Ecuador y Gestido S/N Kto 18 Sanghila Canelones.976 a la fecha en Abayuba No.2733 Bis. Apto.2

3	CREDENCIAL CIVICA	SERIE	NUMERO		DOC. de IDENT.	
		AOA	6468	Sin Traslado		1.3 98.785

PARA SER PRESENTADO ANTE LAS AUTORIDADES DE OBJETO DE LA TRAMITACION

Consejo Central de Asignaciones

Permanencia en el Cargo

1 - Consignar con precisión, lugar de trabajo o estudio los 10 últimos años.
2 - Consignar con precisión cada domicilio en los últimos 10 años.
3 - Consignar si ha tenido traslados y números anteriores.

FIRMA DEL SOLICITANTE

COMISARIA SECCIONAL 6ta Se eleva a la Dirección de Investigaciones.

CARLOS CACERES SILVA
SUB. OFTO. ENCARGADO
COMISARIO

D.N.I.I. - DEPARTAMENTO Nº 3

DIA 4 MES ABR. AÑO 1979

Se hace constar que el titular de la presente solicitud registra las siguientes anotaciones en el fichero de esta Dirección.

JEF CANELONES CARECE.

SIN ANOTACIONES

POR EL JEFE DEL DEPARTAMENTO N.o 3
y por su orden

Sandio [illegible] CORILLA
SUB-[illegible]ARIO

183315 2173

S.I.D.
J.P.M. O y M F. 05342

Fórm. 670

JUNTA DE COMANDANTES
EN JEFE
SERVICIO DE INFORMACION DE DEFENSA

DEPARTAMENTO	DIA	MES	AÑO
Montevideo	2[illegible]	1	1[illegible]7

N.o 57[illegible]t.-

- SOLICITUD DE CONSTANCIA DE HABILITACION PARA CARGOS PUBLICOS -

TITULAR	APELLIDO PATERNO: Herrera	APELLIDO MATERNO: Espinosa de 49 años de edad.-
	PRIMER NOMBRE: Hector	SEGUNDO NOMBRE: Manuel
PADRE	PRIMER NOMBRE: Manuel	SEGUNDO NOMBRE: - - - - - -
MADRE	PRIMER NOMBRE: Vicenta	SEGUNDO NOMBRE: - - - - - - -

FECHA Y LUGAR DE NACIMIENTO	DIA	MES	AÑO	PAIS	LOCALIDAD o PROVINCIA	NACIONALIDAD
	27	4	1929	R.O.del Uruguay	Montevideo	Oriental casado

1	**OCUPACION**	969 a la fecha en Montevideo Refrescos S.A.,sito en Palmar Nº 2335, desempeñandose como funcionario Administrativo.-Del Año 1975 a la - fecha como Auxiliar de Servicio en el Departamento de Dirección General del Consejo de Enseñanza Secundaría,sito en Rincón Nº 690.-
2	**DOMICILIO**	Del año 1969 a la fecha en la calle Paraiso Nº 2831,apto.8.-

		SERIE	NUMERO			
3	**CREDENCIAL CIVICA**	B.M.B.	13.541.	Ant.B.H.A. 3504.-	**DOC. de IDENT.**	536.456.-

PARA SER PRESENTADO ANTE LAS AUTORIDADES DE Consejo de Enseñanza Secundaría.-
OBJETO DE LA TRAMITACION para permanencia en el cargo.-

1 - Consignar con precisión lugar de trabajo o estudio los 10 últimos años.
2 - Consignar con precisión cada domicilio en los últimos 10 años.
3 - Consignar si ha tenido traslados y números anteriores.

+ Héctor M. Herrera
FIRMA DEL SOLICITANTE

COMISARIA SECCIONAL 6ta.

Pase a sus efectos al Departamento 3 de la D. N. I. I.

CARLOS EMIR CACERES SILVA.-
Sub ~~COMISARIO~~ Encargado.-

D. N. I. I.-.DEPARTAMENTO Nº 3

DIA	MES	AÑO
24	ABR.	1979

Se hace constar que el titular de la presente solicitud registra las siguientes anotaciones en el fichero de esta Dirección

SIN ANOTACIONES

POR EL JEFE DEL DEPARTAMENTO N.o 3
y por su orden

Benito [illegible] BONILLA
SUB-COMISARIO

152946

2173

JUNTA DE COMANDANTES
EN JEFE
SERVICIO DE INFORMACION DE DEFENSA

DEPARTAMENTO	DIA	MES	AÑO
MONTEVIDEO	25	1	1979

N.o 366. emh

- SOLICITUD DE CONSTANCIA DE HABILITACION PARA CARGOS PUBLICOS -

TITULAR	APELLIDO PATERNO: MIGUES DE MAYANS	APELLIDO MATERNO: ACOSTA 25 años de edad
	PRIMER NOMBRE: Martha	SEGUNDO NOMBRE: Alicia
PADRE	PRIMER NOMBRE: Amaro	SEGUNDO NOMBRE: Danubio
MADRE	PRIMER NOMBRE: Mirtha	SEGUNDO NOMBRE: Alejandra

FECHA Y LUGAR DE NACIMIENTO	DIA	MES	AÑO	PAIS	LOCALIDAD o PROVINCIA	NACIONALIDAD
	24	6	1953	R.O.del Uruguay	Montevideo	Oriental, Canada

1	**OCUPACION**	968 al 972 Secundaria en el Liceo No.16 sito en Agraciada y Fco Gomez 972 al 973 Preparatorio en el Liceo No.2 Miranda Sito en Basigalupi y Hocquart 973 al 975 Labores del 975 a la fecha en A.P.E como. Auxiliar Administrativa.
2	**DOMICILIO**	968 a la fecha en Isidoro de Maria No.1704. Apto.6

		SERIE	NUMERO			
3	CREDENCIAL CIVICA	BHA	5465	Sin Traslado	DOC. de IDENT.	1.355.950

PARA SER PRESENTADO ANTE LAS AUTORIDADES DE OBJETO DE LA TRAMITACION

A. F. E.
Permanencia en el Cargo

1 - Consignar con precisión lugar de trabajo o estudio los 10 últimos años.
2 - Consignar con precisión cada domicilio en los últimos 10 años.
3 - Consignar si ha tenido traslados y números anteriores.

Marta Migues de Mayans
FIRMA DEL SOLICITANTE

COMISARIA SECCIONAL 6ta

Pase a sus efectos al Departamento 3 de la D. N. I.

POLICIA DE MONTEVIDEO SECCIONAL 6ª

CARLOS C. TORRES SILVA.
COMISARIO
SUB. OFTO. ENCARGADO

D. N. I. I. - DEPARTAMENTO Nº 3

DIA 24 MES ABR. AÑO 1979

Se hace constar que el titular de la presente solicitud registra las siguientes anotaciones en el fichero de esta Dirección

Por El JEFE DEL DEPARTAMENTO No 3
Y por su orden

DARIO [illegible] ORTILLA
SUB-TENIENTE

152947

2173

JUNTA DE COMANDANTES
EN JEFE
SERVICIO DE INFORMACION DE DEFENSA

DEPARTAMENTO	DIA	MES	AÑO
Montevideo	25	1	1979

N.o 363 (RP/11).-

- SOLICITUD DE CONSTANCIA DE HABILITACION PARA CARGOS PUBLICOS -

TITULAR	APELLIDO PATERNO: FILIPPA.-	APELLIDO MATERNO: ———de 47 años de edad.-
	PRIMER NOMBRE: Alfredo.-	SEGUNDO NOMBRE: ———
PADRE	PRIMER NOMBRE: Antonio.-	SEGUNDO NOMBRE: ———
MADRE	PRIMER NOMBRE: ———	SEGUNDO NOMBRE: ———

FECHA Y LUGAR DE NACIMIENTO	DIA	MES	AÑO	PAIS	LOCALIDAD o PROVINCIA	NACIONALIDAD
	7	11	1931	R.O,del Uruguay	Colonia.-	oriental-Casado

1	OCUPACION	de 1969 a la fecha,Hoteles y Casinos Municipales de la I.M.de Mdeo., cargo de Oficial 1ero.-
2	DOMICILIO	de 1969 a 1972-Guaviyú Nro.2683 apto.1.- de 1973 a la fecha en Guadalupe Nro.1935 apto.1.-

		SERIE	NUMERO			
3	CREDENCIAL CIVICA	BBA	17.590	NKC Nro.4.761 Mdeo.-	DOC. de IDENT.	1.370.143.-

PARA SER PRESENTADO ANTE LAS AUTORIDADES DE OBJETO DE LA TRAMITACION: I.M.de Mdeo.,Hoteles y Casinos Municipales (Permanencia al Cargo).-

1 - Consignar con precisión lugar de trabajo o estudio los 10 últimos años.
2 - Consignar con precisión cada domicilio en los últimos 10 años.
3 - Consignar si ha tenido traslados y números anteriores.

Alfredo Filippa
FIRMA DEL SOLICITANTE

COMISARIA SECCIONAL

Pase a sus efectos al Departamento 3 de la D. N. I. I.

POLICIA DE MONTEVIDEO - SECCIONAL 3

CARLOS EMIR CACERES SILVA.-
COMISARIO
SUB COMISARIO ENCARGADO.-

D. N. I. I.- DEPARTAMENTO Nº 3

24 ABR 1979

Se hace constar que el titular de la presente solicitud registra las siguientes anotaciones en el fichero de esta Dirección

POR EL JEFE DEL DEPARTAMENTO N.o 3
y por su orden

Benito G[illegible]Z DONILLA
SUB[illegible]ARIO

152943

2173

JUNTA DE COMANDANTES EN JEFE

SERVICIO DE INFORMACION DE DEFENSA

DEPARTAMENTO	DIA	MES	AÑO
Montevideo	25	1	1979

N.o 360.abt .-

- SOLICITUD DE CONSTANCIA DE HABILITACION PARA CARGOS PUBLICOS -

TITULAR	APELLIDO PATERNO: LAIN de DUARTE	APELLIDO MATERNO: PINGARO de 30 años de edad .-
	PRIMER NOMBRE: ANA	SEGUNDO NOMBRE: MARIA
PADRE	PRIMER NOMBRE: Aned	SEGUNDO NOMBRE: - - - - - -
MADRE	PRIMER NOMBRE: Carmen	SEGUNDO NOMBRE: Adela

FECHA Y LUGAR DE NACIMIENTO	DIA	MES	AÑO	PAIS	LOCALIDAD o PROVINCIA	NACIONALIDAD
	6	8	1948	R.O.del Uruguay	Montevideo	Oriental casada

1	**OCUPACION**	959 a la fecha en Banco de P.Social como Ayte Abogado .-
2	**DOMICILIO**	969/71 en Bvar España 2260° .- 972/975 en Pablo Paez 3687.- 976 a la fecha en Arturo Bezama 2107.-

		SERIE	NUMERO		DOC. de IDENT.	
3	**CREDENCIAL CIVICA**	AXB	12909	Sin Traslado		1.068.633.-

PARA SER PRESENTADO ANTE LAS AUTORIDADES DE OBJETO DE LA TRAMITACION: Banco de P.Social .

1 - Consignar con precisión, lugar de trabajo o estudio los 10 últimos años.
2 - Consignar con precisión cada domicilio en los últimos 10 años.
3 - Consignar si ha tenido traslados y números anteriores.

FIRMA DEL SOLICITANTE

COMISARIA SECCIONAL 6ta. Se eleva a la Dirección de Investigaciones.

POLICIA DE MONTEVIDEO SECCIONAL 6a

CARLOS EMIR CACERES SILVA.-
Sub COMISARIO Encargado.-

D.N.I.I. - DEPARTAMENTO Nº 3

DIA	MES	AÑO
24	ABR.	1979

Se hace constar que el titular de la presente solicitud registra las siguientes anotaciones en el fichero de esta Dirección.

POR EL JEFE DEL DEPARTAMENTO N.o 3
y por su orden

152949 2173

S.I.D.
J.P.M. O y M F. 05342

Fórm. 670

E COMANDANTES
EN JEFE
DE INFORMACION DE DEFENSA

F/1662.

DEPARTAMENTO	DIA	MES	AÑO
MONTEVIDEO	13	11	1978

N.o 2398

- SOLICITUD DE CONSTANCIA DE HABILITACION PARA CARGOS PUBLICOS -

	APELLIDO PATERNO	APELLIDO MATERNO
TITULAR	RUGGIERO	DEVOTO
	PRIMER NOMBRE	SEGUNDO NOMBRE
	LUIS	ALBERTO
PADRE	ANGEL	FEDERICO
MADRE	SARA	DEL CARLEN

FECHA Y LUGAR DE NACIMIENTO	DIA	MES	AÑO	PAIS	LOCALIDAD o PROVINCIA	NACIONALIDAD
	18	11	1926	R.O. URUGUAY	SALTO.=	ORIENTAL,CASADO

1	OCUPACION	1968 a la fecha:Func. de la Adm. Nal. de Puertos.CARGO ACTUAL:Capataz de 1ra.
2	DOMICILIO	1968 a la fecha:Gral. Urquiza No. 2838 apto.2.=

		SERIE	NUMERO			
3	CREDENCIAL CIVICA	AUA	16654	ANTERIOR:JCC 3659	DOC. de IDENT.	1.211.468

PARA SER PRESENTADO ANTE LAS AUTORIDADES DE la ADM. NAL. DE PUERTOS
OBJETO DE LA TRAMITACION permanencia en el cargo

1 - Consignar con precisión lugar de trabajo o estudio los 10 últimos años.
2 - Consignar con precisión toda domicilio en los últimos 10 años.
3 - Consignar si ha tenido traslados y números anteriores.

Luis A. Ruggiero
LUIS ALBERTO RUGGIERO DEVOTO
FIRMA DEL SOLICITANTE

COMISARIA SECCIONAL 9a.pep

Pase a sus efectos al Departamento 3 de la D. N. I. I.

SANTOS AMIRON PINTADO
COMISARIO

D. N. I. I.-.DEPARTAMENTO Nº 3

DIA 8 MES DIC. AÑO 1978

Se hace constar que el titular de la presente solicitud registra las siguientes anotaciones en el fichero de esta Dirección

DEPARTAMENTO Nº 3

CON ANOTACIONES

EL JEFE DEL DEPARTAMENTO 3
WASHINGTON DOS SANTOS AGUINAGA
SUB - COMISARIO

152956

12173

J.P.M. O y M Fórm. 05.342

Fórm.. 670

"AÑO DEL SESQUICENTENARIO DE LA POLICIA".-

CORRESPONDE AL FORMULARIO Nº 2398/978/S-9a.-

MEMORANDUM Nº 4796/979/rmgc.-

REGISTRAMOS:- RUGGIERO Luis.-
OCUPACION:- Portuario.-
CARECE OTROS DATOS.-
ANOTACIONES:- Afiliado Nº 4510 al Partido Comunista desde el 24/7/954,- según material incautado a raíz de la detención de Rodney Tibaldo Arigmondi, el 8/5/974.-

EL JEFE DEL DEPARTAMENTO 3

WASHINGTON DOS SANTOS AGUINAGA
SUB - COMISARIO

152950

2173

...DANTES
...É
...MACION DE DEFENSA

DEPARTAMENTO	DIA	MES	AÑO	N.o
Montevideo	22	11	78	1405 e.c.

- SOLICITUD DE CONSTANCIA DE HABILITACION PARA CARGOS PUBLICOS -

TITULAR	APELLIDO PATERNO: GALMARINI	APELLIDO MATERNO: LEMA
	PRIMER NOMBRE: NELSON	SEGUNDO NOMBRE: EUGENIO
PADRE	PRIMER NOMBRE: EUGENIO)Fallecido)	SEGUNDO NOMBRE: MAFEI
MADRE	PRIMER NOMBRE: ERUNDINA (Fallecida)	SEGUNDO NOMBRE: ====

FECHA Y LUGAR DE NACIMIENTO	MES	DIA	AÑO	PAIS	LOCALIDAD o PROVINCIA	NACIONALIDAD
	12	4	14	URUGUAY	MONTEVIDEO	ORIENTAL.CASADO

1	**OCUPACION**	Del año 1968 a la fecha trabaja en O.S.E como Ingeniero Agrimensor
2	**DOMICILIO**	Del año 1968 a la fecha en la calle Ciudad de Guayaquiel 1452.-

		SERIE	NUMERO			
3	CREDENCIAL CIVICA	A.V.A	3420	tres mil cuatrocientos veinte.-	DOC. de IDENT.	41.252.-

PARA SER PRESENTADO ANTE LAS AUTORIDADES DE O.S.E
OBJETO DE LA TRAMITACION Permanencia en el cargo

1 - Consignar con precisión, lugar de trabajo o estudio los 10 últimos años.
2 - Consignar con precisión cada domicilio en los últimos 10 años.
3 - Consignar si ha tenido traslados y números anteriores.

FIRMA DEL SOLICITANTE

COMISARIA SECCIONAL 12a

Pase a sus efectos al Departamento 3 de la D. N. I. I.

JOSE PANIZZOLO BORATTO
COMISARIO

D. N. I. I. DEPARTAMENTO Nº 3

DIA 5 MES DIC AÑO 78

Se hace constar que el titular de la presente solicitud registra las siguientes anotaciones en el fichero de esta Dirección

SIN ANOTACIONES

POR EL JEFE DEL DEPARTAMENTO N.o 3
y por su orden
Benito GONZALEZ BONILLA
SUB - COMISARIO

152351

2173

S.I.D.
J.P.M. O y M Fórm. 05.312

Fórm. 670

...TES

...5 DE I... ...CION DE DEFENSA

DEPARTAMENTO	DIA	MES	AÑO
Montevideo	14	11	1978

N.o 670.=jas.=

- SOLICITUD DE CONSTANCIA DE HABILITACION PARA CARGOS PUBLICOS -

	APELLIDO PATERNO	APELLIDO MATERNO
TITULAR	= = θ = = = = = = = = =	ARTIGAS
	PRIMER NOMBRE	**SEGUNDO NOMBRE**
	Luis	Alberto
PADRE	= = = = = = = = = =	= = = = = = = = =
MADRE	Ada	= = = = = = = = = =

	DIA	MES	AÑO	PAIS	LOCALIDAD o PROVINCIA	NACIONALIDAD
FECHA Y LUGAR DE NACIMIENTO	17	6	1927	URUGUAY	Montevideo	Oriental=Casado=

1 OCUPACION

de 1968 a la fecha, en Administración Nacional de Puertos, cumpliendo funciones de Marinero=

2 DOMICILIO

de 1968 a 1972 en Mercado Chico Nro. 1234, de 1972 a 1976 en Buenos Aires Nro. 183, de 1976 a la fecha en Conquista No. 283, ap. 2.=

3 CREDENCIAL CIVICA	SERIE	NUMERO		**DOC. de IDENT.**
	AAB	4238	Montevideo	588.785.

PARA SER PRESENTADO ANTE LAS AUTORIDADES DE ADMINISTRACION NACIONAL DE PUERTOS.=
OBJETO DE LA TRAMITACION

1 Consignar con precisión, lugar de trabajo o estudio los 10 últimos años.
2 Consignar con precisión, cada domicilio en los últimos 10 años.
3 Consignar si ha tenido traslados y números anteriores.

LUIS ARTIGAS
FIRMA DEL SOLICITANTE

POLICIA DE MONTEVIDEO Comisaría 1ª Sección

COMISARIA SECCIONAL 1ra.=

Pase a sus efectos al Departamento 3 de la D. N. I. I.

...ILSO ...A SILVA RUSSI
COMISARIO

D. N. I. I.-.DEPARTAMENTO Nº 3

DIA	MES	AÑO
16	NOV.	1978

Se hace constar que el titular de la presente solicitud registra las siguientes anotaciones en el fichero de esta Dirección

DEPARTAMENTO Nº 3

verif.

SIN ANOTACIONES

POR EL JEFE DEL DEPARTAMENTO Nº 3
Y POR SU ORDEN

SILVAR LARA BORGES
SUB-COMISARIO

152952 12173

J.P.M. O y M Fórm. 05.342

Fórm.. 670

...NTES

...CION DE DEFENSA

DEPARTAMENTO	DIA	MES	AÑO
Montevideo	5	10	78

Nº 1781

- SOLICITUD DE CONSTANCIA DE HABILITACION PARA CARGOS PUBLICOS -

	APELLIDO PATERNO	APELLIDO MATERNO
TITULAR	CARRASCO	GONZALEZ
	PRIMER NOMBRE	SEGUNDO NOMBRE
	Oscar	Armando
PADRE	PRIMER NOMBRE	SEGUNDO NOMBRE
	Ramón	-------
MADRE	PRIMER NOMBRE	SEGUNDO NOMBRE
	Agustina	Evangelista.

FECHA Y LUGAR DE NACIMIENTO	DIA	MES	AÑO	PAIS	LOCALIDAD o PROVINCIA	NACIONALIDAD Y ESTADO CIVIL
	26	5	1924	URUGUAY	MONTEVIDEO	Or.Sol. 54 años

1	OCUPACION	1953 a la fecha trabaja Ministerio de Salud Pública(como secretario)
2	DOMICILIO	de 1968 a al 24 de agosto de 1978 residió en Tristan Narvaja 1351 Ap.5., y del 25 de agosto de 1978 a la fecha en Julio Cesar 1637- Ap.5.-

		SERIE	NUMERO			
3	CREDENCIAL CIVICA	BSA	4739	NO TUVO TRASLADO	DOC. de IDENT.	549.555

PARA SER PRESENTADO ANTE LAS AUTORIDADES DE MINISTERIO DE SALUD PUBLICA
OBJETO DE LA TRAMITACION permanencia en el cargo como secretario

1 - Consignar con precisión, lugar de trabajo o estudios los 10 últimos años.
2 - Consignar con precisión cada domicilio en los últimos 10 años.
3 - Consignar si ha tenido traslados y números anteriores.

Oct. Carrasco
OSCAR ARMANDO CARRASCO GONZALEZ
FIRMA DEL SOLICITANTE

COMISARIA SECCIONAL 9a. Se eleva a la Dirección de Investigaciones.

SANTOS ALMIRON PINTADO
COMISARIO

LOCALIDAD: **FECHA:**

DIRECCION DE INVESTIGACIONES	CIUDAD	DIA	MES	AÑO

Se hace constar que el titular de la presente solicitud registra las anotaciones, en el fichero de esta Dirección, que se adjuntan en el Numerado Simple Nº .....

EL DIRECTOR DE INVESTIGACIONES

.....

D. N. I. DEPARTAMENTO Nº 3	CIUDAD	DIA	MES	AÑO
		23	OCT.	1978

SIN ANOTACIONES

Se hace constar que el solicitante registra en el fichero de esta Dirección, las anotaciones que se adjuntan en Numerado Simple Nº .....

EL JEFE DEL DEPARTAMENTO Nº 3

152953 12173

.....
BENITO GONZALEZ BONILLA
Sub Comisario

JUNTA DE COMANDANTES
EN JEFE
SERVICIO DE INFORMACION DE DEFENSA

DEPARTAMENTO	DIA	MES	AÑO
Montevideo	23	11	76

N.o 2.667jap.

- SOLICITUD DE CONSTANCIA DE HABILITACION PARA CARGOS PUBLICOS -

TITULAR	APELLIDO PATERNO: HERRERA	APELLIDO MATERNO: de los SANTOS
	PRIMER NOMBRE: HECTOR	SEGUNDO NOMBRE: RAMON
PADRE	PRIMER NOMBRE: MANUEL	SEGUNDO NOMBRE: -.-.-.-.-
MADRE	PRIMER NOMBRE: GILA	SEGUNDO NOMBRE: ANGELA

FECHA Y LUGAR DE NACIMIENTO	MES	DIA	AÑO	PAIS	LOCALIDAD o PROVINCIA	NACIONALIDAD
	4	1	939	URUGUAY	Montevideo	oriental-casado

1	OCUPACION	desde 1968 a la fecha en Obras Sanitarias del Estado (Cobrador).
2	DOMICILIO	desde 1968 a 1973 en Himalaya Nro. 3522 desde 1973 a la fecha en Berlin Nro.3522bis apto.1

		SERIE	NUMERO			DOC. de IDENT.
3	CREDENCIAL CIVICA	BBA	16.055	Traslado BLB. 17.442		979.420

PARA SER PRESENTADO ANTE LAS AUTORIDADES DE OBRAS SANITARIAS DEL ESTADO.-
OBJETO DE LA TRAMITACION

1 - Consignar con precisión, lugar de trabajo o estudio los 10 últimos años.
2 - Consignar con precisión cada domicilio en los últimos 10 años.
3 - Consignar si ha tenido traslados y números anteriores.

Hector Ramon HERRERA de los SANTOS
FIRMA DEL SOLICITANTE

COMISARIA SECCIONAL 13a.

Pase a sus efectos al Departamento 3 de la D. N. I. I.

FRANCISCO ... TO SAMPAYO.-
Sub. COMISARIO Encargado

D. N. I. I. - DEPARTAMENTO Nº 3

DIA 1 MES DIC. AÑO 1978

Se hace constar que el titular de la presente solicitud registra las siguientes anotaciones en el fichero de esta Dirección

SIN ANOTACIONES

POR EL JEFE DEL DEPARTAMENTO N.o 3
y por su orden

JUNTA DE COMANDANTES EN JEFE
SECRETARIA
Salida 2173

S.I.D.
J.P.M. O y M Fórm. 05.342

Fórm. 670

JUNTA DE COMANDANTES
EN JEFE
SERVICIO DE INFORMACION DE DEFENSA

DEPARTAMENTO	DIA	MES	AÑO	N.o
Montevideo	22	11	1978	1.408.jpl.

- SOLICITUD DE CONSTANCIA DE HABILITACION PARA CARGOS PUBLICOS -

TITULAR	APELLIDO PATERNO: MENDEZ	APELLIDO MATERNO: PEREYRA
	PRIMER NOMBRE: GREGORIO	SEGUNDO NOMBRE: BERNABE
PADRE	PRIMER NOMBRE: BERNABE (FALLECIDO)	SEGUNDO NOMBRE: =====
MADRE	PRIMER NOMBRE: ANTONIA	SEGUNDO NOMBRE: LEDA

FECHA Y LUGAR DE NACIMIENTO	MES	DIA	AÑO	PAIS	LOCALIDAD o PROVINCIA	NACIONALIDAD
	7.	7	1938	URUGUAY	MONTEVIDEO	ORIENTAL DIVORCIADO

1	**OCUPACION**	Del año 1968 a la fecha en Servicio de Teatros Municipales, en Bartolomé Mitre 1270, Oficial de 1ra.-
2	**DOMICILIO**	Del año 1968 a la fecha en Lancasteriana 2367.-

3	CREDENCIAL CIVICA	SERIE	NUMERO		DOC. de IDENT.
		B.C.A.	32.165	Treinta y dos mil ciento sesenta y cinco	837.684.-

PARA SER PRESENTADO ANTE LAS AUTORIDADES DE: Intendencia Municipal de Montevideo
OBJETO DE LA TRAMITACION: Permanencia en el cargo.-

1 - Consignar con precisión, lugar de trabajo o estudio los 10 últimos años.
2 - Consignar con precisión cada domicilio en los últimos 10 años.
3 - Consignar si ha tenido traslados y números anteriores.

Gregorio B Méndez
FIRMA DEL SOLICITANTE

POLICIA DE MONTEVIDEO SECCIONAL

COMISARIA SECCIONAL 14a.

Pase a sus efectos al Departamento 3 de la D. N. I. I.

JOSE PANIZZOLO BOBATTO
COMISARIO

D. N. I. I. DEPARTAMENTO Nº 3

DIA 5 DIC. MES AÑO 1978

Se hace constar que el titular de la presente solicitud registra las siguientes anotaciones en el fichero de esta Dirección

DEPARTAMENTO N°. 3

SIN ANOTACIONES

152955

POR EL [illegible] TO

Y P[illegible]

JUNTA DE COMANDANTES EN JEFE
SERVICIO DE INFORMACION DE DEFENSA
SECRETARIA
Fecha de Entrada
Fecha de Salida
Casa a 2173
Nº de Identificacion
Fórm. 670

S.I.D.
J.P.M. O y M Fórm. 05.312

JUNTA DE COMANDANTES
EN JEFE
SERVICIO DE INFORMACION DE DEFENSA

DEPARTAMENTO	DIA	MES	AÑO
Montevideo	16	11	1978

N.o 1.090.ted

- SOLICITUD DE CONSTANCIA DE HABILITACION PARA CARGOS PUBLICOS -

	APELLIDO PATERNO	APELLIDO MATERNO
TITULAR	VARELA de CARBAJAL	ROCHA
	PRIMER NOMBRE	SEGUNDO NOMBRE
	Sonia	Susana
PADRE	PRIMER NOMBRE	SEGUNDO NOMBRE
	José	-.-.-.
MADRE	PRIMER NOMBRE	SEGUNDO NOMBRE
	Blanca	Iris (Fall.)

FECHA Y LUGAR DE NACIMIENTO	DIA	MES	AÑO	PAIS	LOCALIDAD o PROVINCIA	NACIONALIDAD
	20	9	1955	Uruguay	Montevideo	oriental casada

1	OCUPACION	Desde 1967 a 1969 cursó Primaria.-En 1971 cursó en U.T.U.-Desde 1972 a 1977 trabajó en las siguientes fábricas: Romina; Dual Creaciones.- posteriormente labores.-
2	DOMICILIO	Desde 1955 en Minas Nro. 923 Apto. 2 .-

		SERIE	NUMERO		DOC. de IDEUT.	
3	CREDENCIAL CIVICA	A.P.A	9462	Unico trámite		1.514.679.-

PARA SER PRESENTADO ANTE LAS AUTORIDADES DE: U,T.U.-
OBJETO DE LA TRAMITACION: Ingreso.-

1 - Consignar con precisión lugar de trabajo o estudio los 10 últimos años.
2 - Consignar con precisión cada domicilio en los últimos 10 años.
3 - Consignar si ha tenido traslados y números anteriores.

Sonia Susana VARELA ROCHA de CARBAJAL.-
FIRMA DEL SOLICITANTE

COMISARIA SECCIONAL 2da.

Pase a sus efectos al Departamento 3 de la D. N. I. I.

RAUL BENITEZ CACHES.-
COMISARIO

D. N. I. I.-.DEPARTAMENTO Nº 3 REGISTRADO bajo Nro. 6.825/978.Secc.2da.ajm.-

DIA 21 MES NOV. AÑO 1978

DIRECCION NACIONAL DE INFORMACION E INTELIGENCIA
DEPARTAMENTO Nº 3
FICHERO

Se hace constar que el titular de la presente solicitud registra las siguientes anotaciones en el fichero de esta Dirección

pata 9/A1

CON ANOTACIONES

REGISTRADOS: VARELA ROCHA: Sonia Susana.-
DOCUMENTO: No se registra.-
DOMICILIO: Gonzalo Ramirez Nro. 923.-
DATOS PERSONALES: No se registran.-
PROFESION: No se registra.-
ANOTACIONES: 29/1/976: Afiliada con el Nro.37.135 a la U.J.C.-Seccional Cordón, Regional 1, desde el día 15 de Enero de 1972,según ~~material~~ incautado a María del Rosario GONZALEZ DORADO.-por.-.-.-

EL JEFE DEL DEPARTAMENTO 3

WASHINGTON DOS SANTOS AGUINAGA
SUB - COMISARIO

Fasa 2
Nº de Identificación 152956

2173

S.I.D.
J.P.M. O y M Fórm. 05.342

Fórm.. 670

JUNTA DE COMANDANTES
EN JEFE
SERVICIO DE INFORMACION DE DEFENSA

DEPARTAMENTO	DIA	MES	AÑO
Montevideo	24	11	1978

N.o 1.346.avm.

- SOLICITUD DE CONSTANCIA DE HABILITACION PARA CARGOS PUBLICOS -

TITULAR	APELLIDO PATERNO: VENTURA.-	APELLIDO MATERNO: COMAS.-
	PRIMER NOMBRE: Gustavo.-	SEGUNDO NOMBRE: Elio.-
PADRE	PRIMER NOMBRE: Elio.-	SEGUNDO NOMBRE: .-.-.-.-.-
MADRE	PRIMER NOMBRE: Alba.-	SEGUNDO NOMBRE: María.-

FECHA Y LUGAR DE NACIMIENTO	DIA	MES	AÑO	PAIS	LOCALIDAD o PROVINCIA	NACIONALIDAD
	17	4	1946	R.O.del Uruguay	C. Largo.-	oriental, casado

1	**OCUPACION**	Desde 1968 a la fecha en el C.N.S. como Medico Jefe, Desde 1965 a 1974 en la Facultad de Medicina, 1974 a la fecha en el M.S.P. cargo deMédico .-
2	**DOMICILIO**	Año 1968 Juan M. Blanes Nro. 1089, hasta 1970 de este hasta 1971 Mendez Nuñes 2774 Apto. 7, 1971 a 1974 en la Calle Felicino Rodriguez Nro. 2880 Apto. 1, desde 1975 a la fecha en la Rambla Rep. Argentina Nro. 1205 Apto. 804.-

		SERIE	NUMERO			
3	**CREDENCIAL CIVICA**	G A C	4293	Unico Trámite.-	**DOC. de IDENT.**	1.978.979.-

PARA SER PRESENTADO ANTE LAS AUTORIDADES DE OBJETO DE LA TRAMITACION: M.S.P. y C.N.S. Permanencia en el Cargo en ambas.-

1 - Consignar con precisión lugar de trabajo o estudio los 10 últimos años.
2 - Consignar con precisión cada domicilio en los últimos 10 años.
3 - Consignar si ha tenido traslados y números anteriores.

GUSTAVO ELIO VENTURA COMAS.-
FIRMA DEL SOLICITANTE

COMISARIA SECCIONAL 2da.-

Pase a sus efectos al Departamento 3 de la D. N. I. I.

RAUL H. BENITEZ CACHES.-
COMISARIO

D. N. I. I..-.DEPARTAMENTO Nº 3 "AÑO DEL SEQUISCENTENARIO DE LA POLICIA" 08 DIC. 978

Se hace constar que el titular de la presente solicitud registra las siguientes anotaciones en el fichero de esta Dirección

MEMORANDUM Nº 4.577/79.rfv.-

REGISTRAMOS: VENTURA Gustavo.-
OTROS DATOS: No se registran.-
ANOTACIONES: Figura en una nómina de firmantes del manifiesto de Residentes de Cerro Largo, adherentes al Frente Amplio.-
5/5/78: Pasaporte Nº 2323/78.-

DIRECCION NACIONAL DE INFORMACIONES DEPARTAMENTO N.º 3

CON ANOTACIONES

EL JEFE DEL DEPARTAMENTO 3
AGUINAGA

152357 2173

J.P.M. O y M Fórm. 05.342 Fórm.. 670

JUNTA DE COMANDANTES
EN JEFE
SERVICIO DE INFORMACION DE DEFENSA

DEPARTAMENTO	DIA	MES	AÑO
Montevide~.-	13	10	1978

N.o 1.760.-

- SOLICITUD DE CONSTANCIA DE HABILITACION PARA CARGOS PUBLICOS -

TITULAR	APELLIDO PATERNO: MARTINEZ.-	APELLIDO MATERNO: ITTE.-
	PRIMER NOMBRE: ARTIGAS.-	SEGUNDO NOMBRE: .-.-.-.-.-.-.-.-
PADRE	PRIMER NOMBRE: ROMULO.-	SEGUNDO NOMBRE: .-.-.-.-.-.-.-.-
MADRE	PRIMER NOMBRE: ALCIRA.-	SEGUNDO NOMBRE: MARIA.-

FECHA Y LUGAR DE NACIMIENTO	DIA	MES	AÑO	PAIS	LOCALIDAD o PROVINCIA	NACIONALIDAD
	12	12	1914	URUGUAY.-	Dpto. Artigas.-	CR = CASADO.-

1	**OCUPACION**	De 1935 a la fecha empleado del Minist.Transp. y Obras Públicas.- Cargo actual Jefe de Sección .-
2	**DOMICILIO**	Calle "P" Nº 3269 Block 2 apto.305, reside en la citada finca desde el año 1974 a la fecha.-Calle Piedras 329,apto.301, del año 1970 a74 Colonia 1470,apto.402, desde el año 1965 a 1970.-

		SERIE	NUMERO			
3	**CREDENCIAL CIVICA**	J.A.A.	2.410.-	Traslados BKA-7.204,ANB 8.520,BNA.-35.361.-	**DOC. de IDENT.**	572.974.-

PARA SER PRESENTADO ANTE LAS AUTORIDADES DEEL MINIST.TRANSP. Y OBRAS PUBLICAS.-
OBJETO DE LA TRAMITACION
Permanencia en el cargo.-

1 - Consignar, con precisión lugar de trabajo o estudio los 10 últimos años.
2 - Consignar con precisión calle domicilio en los últimos 10 años.
3 - Consignar si ha tenido traslados y números anteriores.

FIRMA DEL SOLICITANTE

COMISARIA SECCIONAL 12a.-

Pase a sus efectos al Departamento 3 de la D. N. I. I.

JUAN VENTURA PERDIGON.-
COMISARIO

D. N. I. I.-.DEPARTAMENTO Nº 3

DIA 17 MES NOV. AÑO 1978

Se hace constar que el titular de la presente solicitud registra las siguientes anotaciones en el fichero de esta Dirección

DIRECCION NACIONAL DE INFORMACION E INTELIGENCIA
DEPARTAMENTO No 3
FICHERO

SIN ANOTACIONES

POR EL JEFE DEL DEPARTAMENTO N.o 3
y por su orden
Sub. Crio.

152958 12173

S.I.D.
J.P.M. O y M Fórm. 05.342

Fórm.. 670

JUNTA DE COMANDANTES
EN JEFE
SERVICIO DE INFORMACION DE DEFENSA

DEPARTAMENTO	DIA	MES	AÑO
Montevideo	16	10	1978

N.o 235.-jchf.-
(Doscientos treinta y cinco)

- SOLICITUD DE CONSTANCIA DE HABILITACION PARA CARGOS PUBLICOS -

TITULAR	APELLIDO PATERNO: LARROSA	APELLIDO MATERNO: LARROSA
	PRIMER NOMBRE: Danubio	SEGUNDO NOMBRE:
PADRE	PRIMER NOMBRE: Julián	SEGUNDO NOMBRE:
MADRE	PRIMER NOMBRE: Cervanda	SEGUNDO NOMBRE:

FECHA Y LUGAR DE NACIMIENTO	DIA	MES	AÑO	PAIS	LOCALIDAD o PROVINCIA	NACIONALIDAD
	3	11	1928	URUGUAY	Lavalleja	Oriental, casado 49 años.-

1	**OCUPACION**	Del año 1954 a Octubre de 1968 empleado en la Fábrica (Compañía de // Materiales de Construcción S.A.)sita en Uruguaya y 12 de Diciembre,y del año 1969 a la fecha en el Ministerio de Transp.y Obras Públicas Dirección de Arquitectura Dpto.2 con el cargo de Medio Of.Herrero, desempeñando sus funciones en Cno. Colman casi Av.Garzón (Hospital // Siquiatrico "MUSTO").-
2	**DOMICILIO**	Del año 1968 al 71 en Juan P.Lamolle Nº. 1652, y de esa fecha a la // actual en Juan P. Lamolle Nº. 1709.-

3	**CREDENCIAL CIVICA**	SERIE: C.Q.A.	NUMERO: 1608	Traslado a Serie K.A.A. Nº.12675 y B.R.A. Nº. 11.519.-	DOC. de IDENT.	Nº.1.859.623.-

PARA SER PRESENTADO ANTE LAS AUTORIDADES DEL Ministerio de Transp.y Obras Públicas.-
OBJETO DE LA TRAMITACION Para permanencia en el cargo.-

1 - Consignar con precisión lugar de trabajo o estudio los 10 últimos años.
2 - Consignar con precisión cada domicilio en los últimos 10 años.
3 - Consignar si ha tenido traslados y números anteriores.

Ramón Larrosa
FIRMA DEL SOLICITANTE

COMISARIA SECCIONAL 22a.

Pase a sus efectos al Departamento 3 de la D. N. I. I.

WILMAR NOVO CARABALLO
COMISARIO

D. N. I. I.-.DEPARTAMENTO Nº 3

27 | 10 | 978

Se hace constar que el titular de la presente solicitud registra las siguientes anotaciones en el fichero de esta Dirección

DIRECCION NACIONAL DE INFORMACION E INTELIGENCIA
DEPARTAMENTO Nº 3
FICHERO

SIN ANOTACIONES

POR EL JEFE DEL DEPARTAMENTO N.o 3
y por su orden

Benito GONZALEZ BONILLA
SUB-COMISARIO

12173

S.I.D.
J.P.M. O y M Fórm. 05.342

Fórm.. 670

13/3/80 - 13.220

JUNTA DE COMANDANTES EN JEFE
SERVICIO DE INFORMACION DE DEFENSA

DEPARTAMENTO	DIA	MES	AÑO
Montevideo	23	10	978

N.o 1.427-ega

- SOLICITUD DE CONSTANCIA DE HABILITACION PARA CARGOS PUBLICOS -

TITULAR	APELLIDO PATERNO: SILVERA	APELLIDO MATERNO: ALVES	
	PRIMER NOMBRE: WALTER	SEGUNDO NOMBRE: =========	
PADRE	PRIMER NOMBRE: ROSALIO (Fdo)	SEGUNDO NOMBRE: =========	
MADRE	PRIMER NOMBRE: PETRONA	SEGUNDO NOMBRE: =========	

FECHA Y LUGAR DE NACIMIENTO	DIA	MES	AÑO	PAIS	LOCALIDAD o PROVINCIA	NACIONALIDAD
	22	12	923	Rep.O.Del Uruguay	Depto Rocha	Orient 1-casado

1	OCUPACION	Del año 968/27 de Julio 977, changador; ~~Al 20/9/978 ,en la empresa~~ "Rodolfo Casarino " (L.A.de Herrera y General Flores) jardinero;A la fecha changador.-
2	DOMICILIO	Del año 968/75: residió en la Localidad de Lascano (Rocha) ;~~Al año~~ 977, residió en L.B.Berres 4283 ;Al 20/9/978 , en Paso Carrasco (Avda de La Playa Nro. 16) ;A la fecha reside en Luis B.Berres 4283.-

		SERIE	NUMERO			
3	CREDENCIAL CIVICA	BVA	7228	Traslado a:EEA 9706 .-	DOC. de IDENT.	548.884-

PARA SER PRESENTADO ANTE LAS AUTORIDADES DE L DIQUE NACIONAL DE LA ARMADA.-
OBJETO DE LA TRAMITACION para ingreso como electricista-

1 - Consignar con precisión lugar de trabajo o estudio los 10 últimos años.
2 - Consignar con precisión cada domicilio en los últimos 10 años.
3 - Consignar si ha tenido traslados y números anteriores.

x Walter Silvera Alves
FIRMA DEL SOLICITANTE

COMISARIA SECCIONAL 19na

EL TITULAR :

Pase a sus efectos al Departamento 3 de la D. N. I. I.

JESUS MARIA ROCHA SILVA
COMISARIO

D. N. I. I.-.DEPARTAMENTO Nº 3

DIA	MES	AÑO
1	NOV.	1978

Se hace constar que el titular de la presente solicitud registra las siguientes anotaciones en el fichero de esta Dirección

JEFE SECCION ANTECEDENTES

SIN ANOTACIONES

JUNTA DE COMANDANTES EN JEFE
SERVICIO DE INFORMACION DE DEFENSA
SECRETARIA
Fecha de Entrada
Fecha de Salida
Pasa a
Nº de Identificación

amplíar
- si vivió en
- etc -

POR EL JEFE DEL DEPARTAMENTO N.o 3
y por su orden

Benito GONZALEZ BONILLA
SUB - COMISARIO

2173

153360

S.I.D.
J.P.M. O y M Fórm. 05.342

Fórm.. 670

JUNTA DE COMANDANTES
EN JEFE
SERVICIO DE INFORMACION DE DEFENSA

DEPARTAMENTO	DIA	MES	AÑO
MONTEVIDEO	01	11	978

N.o 1.942.=wmr.=

- SOLICITUD DE CONSTANCIA DE HABILITACION PARA CARGOS PUBLICOS -

TITULAR	APELLIDO PATERNO: COLLAZO	APELLIDO MATERNO: GARAY.=
	PRIMER NOMBRE: JUAN	SEGUNDO NOMBRE: PEDRO.=
PADRE	PRIMER NOMBRE: PEDRO	SEGUNDO NOMBRE: ==========
MADRE	PRIMER NOMBRE: LUCIA	SEGUNDO NOMBRE: ANGELICA.=

FECHA Y LUGAR DE NACIMIENTO	DIA	MES	AÑO	PAIS	LOCALIDAD o PROVINCIA	NACIONALIDAD
	14	10	1935	URUGUAY	DURAZNO	OR+SOLTERO.=

1	OCUPACION	FUNCIONARIO DEL MINISTERIO DE INDUSTRIA Y ENERGIA (de 1975 a la fecha) Auxiliar Adm 7mo. (ESTUDIOS: Primarios y Secunadarios completos (de 1951 a 1955) (Prep. de 1956 a 1958).=
2	DOMICILIO	CALLE "T" Nro.3343 Apto. 714 (Parque Posadas de 1974 a la fecha) VAZQUEZ Nro. 1426 (de 1960 a 1974).=

		SERIE	NUMERO			
3	CREDENCIAL CIVICA	A.F.B.	1946	sin traslados.=	DOC. de IDENT.	976.443.=

PARA SER PRESENTADO ANTE LAS AUTORIDADES DE EL MINISTERIO DE INDUSTRIA Y ENERGIA.=
OBJETO DE LA TRAMITACION (Permanencia en el Cargo).=

1 - Consignar con precisión lugar de trabajo o estudio los 10 últimos años.
2 - Consignar con precisión cada domicilio en los últimos 10 años.
3 - Consignar si ha tenido traslados y números anteriores.

FIRMA DEL SOLICITANTE

COMISARIA SECCIONAL 12a.=

Pase a sus efectos al Departamento 3 de la D. N. I. I.

JUAN VENTURA PERDIGON.=
COMISARIO

D. N. I. e I. DEPARTAMENTO Nº 3

DIA 17 MES NOV. AÑO 1978

DIRECCION NACIONAL DE INFORMACION E INTELIGENCIA
DEPARTAMENTO Nº 3
FICHERO

anotaciones en el fichero de esta Dirección

Se hace constar que el titular de la presente solicitud registra las siguientes

SIN ANOTACIONES

POR EL JEFE DEL DEPARTAMENTO N.o 3
y por su orden

Benito GONZALEZ DONILLA
SUB-COMISARIO

152961

JEFE DE DEPARTAMENTOS EN JEFE
SERVICIO DE INFORMACION DE DEFENSA
22173

J.P.M. O y M Fórm. 05.342

Fórm.. 670

JUNTA DE COMANDANTES
EN JEFE
SERVICIO DE INFORMACION DE DEFENSA

DEPARTAMENTO	DIA	MES	AÑO
MONTEVIDEO	06	10	978

N.o 1.707.-un.-

- SOLICITUD DE CONSTANCIA DE HABILITACION PARA CARGOS PUBLICOS -

TITULAR	APELLIDO PATERNO: FREIRE	APELLIDO MATERNO: FERNANDEZ.-
	PRIMER NOMBRE: MARIA	SEGUNDO NOMBRE: ERLINDA.-
PADRE	PRIMER NOMBRE: JESUS	SEGUNDO NOMBRE: --------
MADRE	PRIMER NOMBRE: MARIA	SEGUNDO NOMBRE: JOAQUINA.-

FECHA Y LUGAR DE NACIMIENTO	DIA	MES	AÑO	PAIS	LOCALIDAD o PROVINCIA	NACIONALIDAD
	27	11	1919	URUGUAY	MONTEVIDEO	OR=DIVORCIADA.-

1	OCUPACION	FUNCIONARIO DEL MINISTERIO DE SALUD PUBLICA (de 1957 a la fecha) Inspectora 1ro. (Comisión Escuela de Enfermería Carlos Nery).- ESTUDIOS: Primarios solamente.-
2	DOMICILIO	MARIANO SOLER Nro. 3193 (desde el año 1951 a la fecha).-

		SERIE	NUMERO			
3	CREDENCIAL CIVICA	B.M.A.	12.291	sin traslados.-	DOC. de IDENT.	453.520.-

PARA SER PRESENTADO ANTE LAS AUTORIDADES DE EL MINISTERIO DE SALUD PUBLICA.-
OBJETO DE LA TRAMITACION
(Permanencia en el Cargo).-

1 - Consignar con precisión lugar de trabajo o estudio los 10 últimos años.
2 - Consignar con precisión cada domicilio en los últimos 10 años.
3 - Consignar si ha tenido traslados y números anteriores.

FIRMA DEL SOLICITANTE

COMISARIA SECCIONAL 12a.-

...se a sus efectos al Departamento 3 de la D. N. I. I.

WASHINGTON CALAFAT LOPEZ.-
SUB= COMISARIO ENCARGADO.-

D. N. I. I. - DEPARTAMENTO Nº 3

DIA	MES	AÑO
17	NOV	1978

Se hace constar que el titular de la presente solicitud registra las siguientes anotaciones en el fichero de esta Dirección

SIN ANOTACIONES

p/a Silvar Luna Borges
Sub-Comisario

152962

Fórm. 670

S.I.D.
J.P.M. O y M Fórm. 05.342

89

S/A

JUNTA DE COMANDANTES EN JEFE
SERVICIO DE INFORMACION DE DEFENSA

DEPARTAMENTO	DIA	MES	AÑO
MONTEVIDEO	20	JUN.	1978

Nº 927/cna

- SOLICITUD DE CONSTANCIA DE HABILITACION PARA CARGOS PUBLICOS -

TITULAR	APELLIDO PATERNO: REYES	APELLIDO MATERNO: MEISTRO	
	PRIMER NOMBRE: Walter	SEGUNDO NOMBRE: Héctor	
PADRE	PRIMER NOMBRE: Walter	SEGUNDO NOMBRE: ------	
MADRE	PRIMER NOMBRE: Nahir	SEGUNDO NOMBRE: Maria	

FECHA Y LUGAR DE NACIMIENTO	DIA	MES	AÑO	PAIS	LOCALIDAD o PROVINCIA	NACIONALIDAD
	31	12	947	URUGUAY	SAN JOSE	CRIENTAL

1	**OCUPACION**	1975,Egresó de la Facultad de Medicina;1976,Médico del CASMU hasta la fecha.1977 a la fecha,Médico suplente del MSP.-
2	**DOMICILIO**	Av.San Martín 3434,desde:1976,anteriormente:Guillermo Tell 3870 Ap.2, desde:1956.-

		SERIE	NUMERO			
3	**CREDENCIAL CIVICA**	BNA	27738	Sin traslados.-	**DOC. de IDENT.**	1120180.-

PARA SER PRESENTADO ANTE LAS AUTORIDADES DE
OBJETO DE LA TRAMITACION Permanencia en MINISTERIO DE SALUD PUBLICA.-

1 - Consignar con precisión, lugar de trabajo o estudios los 10 últimos años.
2 - Consignar con precisión [illegible] domicilio en los últimos 10 años.
3 - Consignar si ha tenido [illegible] números anteriores.

FIRMA DEL SOLICITANTE

COMISARIA SECCIONAL

[illegible] efectos al Departamento 3 de la D. N. I. I.

AGUSTIN RENAUD.=
COMISARIO

D. N. I. I. — DEPARTAMENTO Nº 3

DIA	MES	AÑO
23	JUN.	1978

anotaciones en el fichero de esta Dirección.

Se hace constar que el titular de la presente solicitud registra las siguientes

verif. en

SIN ANOTACIONES

10 JUL. 1978

EL JEFE DEL DEPARTAMENTO N.º 3

WASHINGTON DOS SANTOS AGUINAGA
SUB-COMISARIO

[illegible]	13/7/78
[illegible]	
Pasa a:	Dpto I
No de Ident.	5606

.2173

S.I.D.
J.P.M. O y M F.05312

152363

Fórm. 670

1156

JUNTA DE COMANDANTES
EN JEFE
SERVICIO DE INFORMACION DE DEFENSA

DEPARTAMENTO	DIA	MES	AÑO
MONTEVIDEO	20	10	1978

N.O 1096-j-d-S.

- SOLICITUD DE CONSTANCIA DE HABILITACION PARA CARGOS PUBLICOS -

TITULAR.	APELLIDO PATERNO: FLORE S.-	APELLIDO MATERNO: ALVAREZ.-
	PRIMER NOMBRE: OLGA.-	SEGUNDO NOMBRE: ESTELA.-
PADRE	PRIMER NOMBRE: ANDRES.-	SEGUNDO NOMBR: ------
MADRE	PRIMER NOMBRE: BONIFACI@.-	SEGUNDO NOMBRE: FELICINA.-

FECHA Y LUGAR DE NACIMIENTO	DIA	MES	AÑO	PAIS	LOCALIDAD o PROVINCIA	NACIONALIDAD
	29	4	1934	URUGUAY-DPTO DE	PAYSANDU-44 años	ORIENTAL-SOLTERA.-

1	OCUPACION	FUNCIONARIA DEL CONSEJO DEL NIÑO-Enfermera-Fecha de Ingreso-15.3.1955 a la fecha.-
2	DOMICILIO	GENOVA No.3493-desde el año 1973, a la fecha.-ANTERIOR:en la calle Timbúes esq-Oficial3-desde el año 1968, al año 1973.-

		SERIE	NUMERO			
3	CREDENCIAL CIVICA	A N B	6699	seis mil seiscientos noventa y nueve.-------	DOC. de IDENT.	No.953.709.------

PARA SER PRESENTADO ANTE LAS AUTORIDADES DE L CONSEJO DEL NIÑO.-ENFERMERA.-
OBJETO DE LA TRAMITACION PERMANENCIA.-

1 - Consignar con precisión lugar de trabajo o estudio los 10 últimos años.
2 - Consignar con precisión cada domicilio en los últimos 10 años.
3 - Consignar si ha tenido traslados y números anteriores.

Olga E Flores
OLGA ESTELA FLORES ALVAREZ.-
FIRMA DEL SOLICITANTE

COMISARIA SECCIONAL 16a

POLICIA DE MONTEVIDEO SECCION 16a.

Pase a sus efectos al Departamento 3 de la D. N. I. I.

HECTOR MOLINA HERNANDEZ.-
COMISARIO

D. N. I. I. DEPARTAMENTO Nº 3

DIA 18 NOV. 1978

Se hace constar que el titular de la presente solicitud registra las siguientes anotaciones en el fichero de esta Dirección

DIRECCION NACIONAL DE INFORMACION E INTELIGENCIA
DEPARTAMENTO Nº 3
FICHERO

"AÑO DEL SESQUICENTENARIO DE LA POLICIA"
MEMORANDUM Nº 1.156/979.cdif.S-16a.

REGISTRAMOS: FLORES; Olga.
DOMICILIO: Dpto. de Paysandú.
OTROS DATOS: Carece.
ANOTACIONES:- Candidata a la Junta Departamental de Paysandú por el lema Partido Demócrata Cristiano, Lista Nº 988, en las elecciones nacionales de 1971.-

CON ANOTACIONES

EL JEFE DEL DEPARTAMENTO 3

WASHINGTON DOS SANTOS AGUINAGA
SUB-COMISARIO

2173

S.I.D.
J.P.M. O y M Fórm. 05.342

Fórm.. 670

JUNTA DE COMANDANTES
EN JEFE
SERVICIO DE INFORMACION DE DEFENSA

DEPARTAMENTO	DIA	MES	AÑO
Montevideo	31	10	1978

N.o 2.630.-acf

- SOLICITUD DE CONSTANCIA DE HABILITACION PARA CARGOS PUBLICOS -

TITULAR	APELLIDO PATERNO: GALLO	APELLIDO MATERNO: PIRIZ
	PRIMER NOMBRE: OLGA	SEGUNDO NOMBRE: MYRTHA
PADRE	PRIMER NOMBRE: Alfredo	SEGUNDO NOMBRE: -------
MADRE	PRIMER NOMBRE: Mila	SEGUNDO NOMBRE: --------

FECHA Y LUGAR DE NACIMIENTO	DIA	MES	AÑO	PAIS	LOCALIDAD o PROVINCIA	NACIONALIDAD
	4	5	1930	URUGUAY	MONTEVIDEO	Oriental, divorciada

1	**OCUPACION**	1968 a la fecha Auxiliar de Archivo Médico en Polic(digo) Clínica Quirúrgica Infantil en el 4º Piso del H.Pereira Rossell dependiente de Facultad de Medicina y de la Universidad de la República.-
2	**DOMICILIO**	1968 a la fecha en Avda. Brasil 2577 Apto.4.-

		SERIE	NUMERO			
3	**CREDENCIAL CIVICA**	BRA	11559	Uno uno cinco cinco nueve	**DOC. de IDENT.**	557.244.-

PARA SER PRESENTADO ANTE LAS AUTORIDADES DE UNIVERSIDAD DE LA REPUBLICA.-
OBJETO DE LA TRAMITACION PERMANENCIA.-

1 - Consignar con precisión lugar de trabajo o estudio los 10 últimos años.
2 - Consignar con precisión cada domicilio en los últimos 10 años.
3 - Consignar si ha tenido traslados y números anteriores.

Olga M. Gallo Piriz
FIRMA DEL SOLICITANTE

COMISARIA SECCIONAL 18a.

Pase a sus efectos al Departamento 3 de la D. N. I. I.

WILSON GINARES ARRUDES.-
COMISARIO

D. N. I. I.-.DEPARTAMENTO Nº 3

DIA	MES	AÑO
5	..	78

DIRECCION NACIONAL DE INFORMACION E INVESTIGACION
DEPARTAMENTO
3

anotaciones en el fichero de esta Dirección

Se hace constar que el titular de la presente solicitud registra las siguientes

SIN ANOTACIONES

Silvia Pinto Borges
Sub-Secretaria

JUNTA DE COMANDANTES EN JEFE
SERVICIO DE INFORMACION DE DEFENSA
SECRETARIA
Fecha de Entrada _____
Fecha de Salida _____
Pasa a _____
Nº de Identificacion _____ 2173

152966

J.P.M. O y M Fórm. 05.342

Fórm.. 670

JUNTA DE COMANDANTES
EN JEFE F/00725.
SERVICIO DE INFORMACION DE DEFENSA

DEPARTAMENTO	DIA	MES	AÑO
Montevideo	9	11	978

N.o 2.306

- SOLICITUD DE CONSTANCIA DE HABILITACION PARA CARGOS PUBLICOS -

TITULAR	APELLIDO PATERNO: PAGA NI	APELLIDO MATERNO: ESTEVEZ
	PRIMER NOMBRE: María	SEGUNDO NOMBRE: Cristina
PADRE	PRIMER NOMBRE: Juan	SEGUNDO NOMBRE: ===
MADRE	PRIMER NOMBRE: María	SEGUNDO NOMBRE: Magdalena

FECHA Y LUGAR DE NACIMIENTO	DIA	MES	AÑO	PAIS	LOCALIDAD o PROVINCIA	NACIONALIDAD
	15	8	958	uruguay	Montevideo	oriental/soltera

1	**OCUPACION**	1968 a 1970 en la Esc. Logosofica, esc. 1970 a 1974 en el Liceo Logosofico, est. 1974 a 1976 en prep. en el Liceo 28, est. 1976 a la fecha en la Fac. de Agronomía, est.
2	**DOMICILIO**	1968 a 1974 en Pte. Giros 2.489. 1974 a la fecha en 18 de Julio nro. 2.338 bis apto 401.=

		SERIE	NUMERO			
3	**CREDENCIAL CIVICA**	AVA	17.903	no tuvo traslados	**DOC. de IDENT.**	1.539.097

PARA SER PRESENTADO ANTE LAS AUTORIDADES DE C.O.N.A .E.
OBJETO DE LA TRAMITACION INGRESO, como Emp. Adm.=

1 - Consignar con precisión lugar de trabajo o estudio los 10 últimos años.
2 - Consignar con precisión cada domicilio en los últimos 10 años.
3 - Consignar si ha tenido traslados y números anteriores.

María Cristina Pagani
FIRMA DEL SOLICITANTE

COMISARIA SECCIONAL 9na.=dmc=

Pase a sus efectos al Departamento 3 de la D. N. I. I.

SANTOS AMIRON PINTADO
COMISARIO

D. N. I. I.--DEPARTAMENTO Nº 3

DIA	MES	AÑO

Se hace constar que el titular de la presente solicitud registra las siguientes anotaciones en el fichero de esta Dirección

DEPARTAMENTO N° 3

CON ANOTACIONES

EL JEFE DEL DEPARTAMENTO 3
WASHINGTON DOS SANTOS AGUINAGA
SUB - COMISARIO

182966

12173

J.P.M. O y M Fórm. 05.342

Fórm. . 670

"AÑO DEL SESQUICENTENARIO DE LA POLICIA".-

CORRESPONDE AL FORMULARIO Nº 2306/988/S-9na.-

MEMORANDUM Nº 4842/979/mdt.-

REGISTRAMOS:- PAGANI María Cristina.-
CARECE OTROS DATOS.-
ANOTACIONES:- Su nombre figura en la carpeta Nº 1, incautada en la Sede del Partido Socialista (Salto), al ser disueltos los partidos de Izquierda, como integrante de la Brigada Juvenil "Ipoll".- Según Memorandum Nº 18 de fecha 23/3/979, de la Jefatura de Policía de Salto, la titular registra los antecedentes que anteceden.- C&P

EL JEFE DEL DEPARTAMENTO 3

WASHINGTON DOS SANTOS AGUINAGA
SUB-COMISARIO

152966

2173

* AÑO DEL SESQUICENTENARIO DE LA POLICIA *

JUNTA DE COMANDANTES EN JEFE
SERVICIO DE INFORMACION DE DEFENSA

DEPARTAMENTO	DIA	MES	AÑO
Montevideo	06	07	979

N.o 2806.erb.-

- SOLICITUD DE CONSTANCIA DE HABILITACION PARA CARGOS PUBLICOS -

Para Ruth

	APELLIDO PATERNO	APELLIDO MATERNO
TITULAR	MARCHISIO	MONTTI
	PRIMER NOMBRE	SEGUNDO NOMBRE
	Walter	Omar
PADRE	PRIMER NOMBRE	SEGUNDO NOMBRE
	Carlos (f)	XXXXXXXXXX
MADRE	PRIMER NOMBRE	SEGUNDO NOMBRE
	Paulina (f)	XXXXXXXXXX

FECHA Y LUGAR DE NACIMIENTO	DIA	MES	AÑO	PAIS	LOCALIDAD o PROVINCIA	NACIONALIDAD
	29	11	922	Uruguay	Montevideo	oriental-casado

1	OCUPACION	de 1969 a la fecha Ingeniero; de 1969 a 1974 funcionario del BROU, con el cargo de Inspector Tecnico de Exportaciones, Dpto. de Negocios con el Exterior.-
2	DOMICILIO	de 1969 a la fecha en Br. Artigas Nro. 538.-

		SERIE	NUMERO		DOC. de IDENT.	
3	CREDENCIAL CIVICA	BME	8010	ocho mil diez		432.105.-

PARA SER PRESENTADO ANTE LAS AUTORIDADES DE UNIVERSIDAD DE LA REPUBLICA, (Facultad de Ingeniería).-
OBJETO DE LA TRAMITACION ingreso

1 - Consignar con precisión lugar de trabajo o estudio los 10 últimos años.
2 - Consignar con precisión cada domicilio en los últimos 10 años.
3 - Consignar si ha tenido traslados y números anteriores.

FIRMA DEL SOLICITANTE

COMISARIA SECCIONAL 10a.

Pase a sus efectos al Departamento 3 de la D. N. I. I.

WILSON GUARES ARRUDES.-
COMISARIO

D. N. I. I.- DEPARTAMENTO Nº 3

DIA 20 MES JUL. AÑO 1979

Se hace constar que el titular de la presente solicitud registra las siguientes anotaciones en el fichero de esta Dirección

CON ANOTACIONES

EL JEFE DEL DEPARTAMENTO 3

ASDRUBAL DOS SANTOS AGUIAR
(Sub-Oficial)

J.P.M. O y M Fórm. 05.342

152967

Fórm.. 670 2173

DIRECCION NACIONAL DE INFORMACION E INTELIGENCIA - DPTO. Nº 3

Dirección Nacional de Información e Inteligencia. DEPARTAMENTO Nº 3 Seg. Cons.-Hab.-C. Archivo

CORRESPONDE AL FORMULARIO Nº 2806/979.Secc.10ma.-

MEMORANDUM Nº 787 / 80.cpv.-

REFERENTE A: MARCHISIO MONTTI, Walter Omar.-

REGISTRAMOS MARCHISIO, Walter.-

DOCUMENTO / S: No se registra.-

DOMICILIO: No se registra.-

OTROS DATOS: Docente de Arquitectura.-

ANOTACIONES: 23/8/978: Integra nómina de docentes dada a publicidad el 28/6/968 por la Federación de Docentes Universitarios del Uruguay que suscriben un COMPROMISO en el que rechazan y se comprometen a resistir todo tipo de intervención del P.E. en la Universidad de la República.-.-.-

JUNTA DE COMANDANTES
EN JEFE

SERVICIO DE INFORMACION DE DEFENSA

DEPARTAMENTO	DIA	MES	AÑO	N.o
Montevideo	13	12	1.978	2.077-jfs.-

- SOLICITUD DE CONSTANCIA DE HABILITACION PARA CARGOS PUBLICOS -

TITULAR	APELLIDO PATERNO: Bagnasco	APELLIDO MATERNO: Czuca
	PRIMER NOMBRE: Hugo	SEGUNDO NOMBRE: Nelson
PADRE	PRIMER NOMBRE: José	SEGUNDO NOMBRE: Natalio
MADRE	PRIMER NOMBRE: Rosa	SEGUNDO NOMBRE: Inocencia

FECHA Y LUGAR DE NACIMIENTO	MES	DIA	AÑO	PAIS	LOCALIDAD o PROVINCIA	NACIONALIDAD
	2	26	1.931	Uruguay	Colonia -47años	Oriental-casado

1	**OCUPACION**	Adm. Nal de Puertos(marinero-ingresé en el año 1.962 a la fecha.-)
2	**DOMICILIO**	Cfl. 2 Nro. 4.969,del año 1.959 a la fecha.-

		SERIE	NUMERO			
3	**CREDENCIAL CIVICA**	R.D.B.	14.198	Catorse mil q ciento noventa y ocho.-	**DOC. de IDENT.**	Nro.802.215.-

POLICIA DE MONTEVIDEO SECCIONAL 16a.

PARA SER PRESENTADO ANTE LAS AUTORIDADES DE la Adm. Nal de Puertos.-
OBJETO DE LA TRAMITACION su permanencia.-

1 - Consignar con precisión el lugar de trabajo o estudio los 10 últimos años.
2 - Consignar con precisión cada domicilio en los últimos 10 años.
3 - Consignar si ha habido traslados y números anteriores.

Hugo Nelson Bagnasco

Hugo Nelson Bagnasco Czuca.-
FIRMA DEL SOLICITANTE

COMISARIA SECCIONAL 16a.

Pase a sus efectos al Departamento 3 de la D. N. I. I.

Ramón Barón Montero Mialla.-
COMISARIO

D. N. I. I. - DEPARTAMENTO Nº 3 "AÑO DEL SEQUICENTENARIO DE LA POLICIA"

DIA	MES	AÑO
20	DIC.	1979

Se hace constar que el titular de la presente solicitud registra las siguientes anotaciones en el fichero de esta Dirección

MEMORANDUM No. 2.797/79.rfv.-

REGISTRAMOS: BAGNASCO Hugo Nelson.-
OCUPACION: Jornalero del corcho.-
DOMICILIO: Oficial 2 No. 4669.- (en 1959)
ANOTACIONES: Afiliado No. 10.757 al Partido Comunista, desde el 29/12/59, según material incautado por OCOA en Feb./976 "Operación Morgan".-

EL JEFE DEL DEPARTAMENTO 3
WASHINGTON DOS SANTOS AGUINAGA
SUB-COMISARIO

152968 2173

S.I.D.
J.P.M. O y M Fórm. 05.342

Fórm. 670

JUNTA DE COMANDANTES EN JEFE
SERVICIO DE INFORMACION DE DEFENSA

DEPARTAMENTO	DIA	MES	AÑO
MONTEVIDEO	23	8	1978

N.o 1.427

- SOLICITUD DE CONSTANCIA DE HABILITACION PARA CARGOS PUBLICOS -

TITULAR	APELLIDO PATERNO: PALOMBO	APELLIDO MATERNO: JOHNSON
	PRIMER NOMBRE: WALTER	SEGUNDO NOMBRE: HUGO
PADRE	PRIMER NOMBRE: ALBERTO	SEGUNDO NOMBRE:
MADRE	PRIMER NOMBRE: JUANA	SEGUNDO NOMBRE: CAROLINA

FECHA Y LUGAR DE NACIMIENTO	DIA	MES	AÑO	PAIS	LOCALIDAD o PROVINCIA	NACIONALIDAD
	29	6	1926	URUGUAY	MONTEVIDEO.	ORIENTAL

1	**OCUPACION**	DESDE 1968 A LA FECHA EN EL CARGO DE LA ADMINISTRACION NACIONAL DE PUERTOS.= SECRETARIO GENERAL.-
2	**DOMICILIO**	DESDE 1960 A 1973 EN CENTENARIO Nro. 3729 Apto.5. DESDE 1973 A 1977 BURGUES Nro. 2979 Y DE 1977 A LA FECHA EN AV. 8 DE OCTUBRE 2989 Apto. 304.-

		SERIE	NUMERO			
3	**CREDENCIAL CIVICA**	A-J-A.	3.920.	NO HA SIDO TRASLADO.	**DOC. de IDENT.**	450.710.-

PARA SER PRESENTADO ANTE LAS AUTORIDADES DE LA ADMINISTRACION DE PUERTOS.
OBJETO DE LA TRAMITACION PERMANENCIA Y ASCENSO EN EL CARGO.

1 - Consignar con precisión lugar de trabajo o estudio los 10 últimos años.
2 - Consignar con precisión cada domicilio en los últimos 10 años.
3 - Consignar si ha tenido traslados y números anteriores.

WALTER HUGO PALOMBO JOHNSON
FIRMA DEL SOLICITANTE

COMISARIA SECCIONAL Jnal. 1ro.-

Pase con sus efectos al Departamento 3 de la D. N. I. I.

SANTOS CAMERON FINTADO.-
COMISARIO

D. N. I. I.-. DEPARTAMENTO Nro. 3

DIRECCION NACIONAL DE INFORMACION E INTELIGENCIA — DEPARTAMENTO Nº 3 — FICHERO

MEMORANDUM No 6391/978/S-9a/rmgc.-

DIA 18 SET. MES AÑO 1978

Se hace constar que el titular de la presente solicitud registra las siguientes anotaciones en el fichero de esta Dirección

el motivo de la visita

JUNTA DE COMANDANTES EN JEFE
SERVICIO DE INFORMACION DE DEFENSA
SECRETARIA
Fecha de Entrada
Fecha de Salida
Pase a
No de Identificacion

CON ANOTACIONES

REGISTRAMOS:- PALOMBO Walter Hugo.-
DOCUMENTO:- CI:- 450.710.-
DOMICILIO:- Avda Centenario 3729 (Octubre 1964).-
ANOTACIONES:- 19/XI/964 Visitó en la Cárcel de Policía al Ing.Jorge Amilcar Manera,vinculado al asalto efectuado el 19/X/964,contra la Suc.Brazo Oriental del Banco de Cobranzas,perpetrado por Julio Marenales y Oscar Alberto Giménez.-
2).-REGISTRAMOS:- PALOMBO Walter.-
OCUPACION:- Func.de la Administración Nac.de Puertos.-
ANOTACIONES:- Según Memo.2080/77 del 19/7/977,del SID,se establece que el Titular con fecha 7/12/973 es mencionado en un Informe como "ACTIVISTA del F.A. aunque sabe disimularlo muy bien".- AM

:2173

JUAN CARLOS AGUINAGA
132959

S.I.D.
J.P.M. O y M Fórm. 05.342

Fórm.. 670

AÑO DEL SESQUICENTENARIO DE LA POLICIA

JUNTA DE COMANDANTES
EN JEFE
SERVICIO DE INFORMACION DE DEFENSA

DEPARTAMENTO	DIA	MES	AÑO
Montevideo	27	11	979

N.o 2.647.wr.+

02932.

- SOLICITUD DE CONSTANCIA DE HABILITACION PARA CARGOS PUBLICOS -

TITULAR	APELLIDO PATERNO: BARRERO	APELLIDO MATERNO: FONTES
	PRIMER NOMBRE: SERGIO	SEGUNDO NOMBRE: HUGO
PADRE	PRIMER NOMBRE: RICARDO	SEGUNDO NOMBRE: SERGIO
MADRE	PRIMER NOMBRE: LILIA	SEGUNDO NOMBRE: DELIA

FECHA Y LUGAR DE NACIMIENTO	DIA	MES	AÑO	PAIS	LOCALIDAD o PROVINCIA	NACIONALIDAD
	28	01	957	R.O.del Uruguay	Montevideo	Uruguayo,soltero

1	**OCUPACION**	Del 69 al 70 primaria en La Divina Providencia;del 70 al 74 liceo Don Orione;del 74 a la fecha en Asociación de Empleados Civiles de la Nación .-
2	**DOMICILIO**	Del 69 al 70 en Dionicio Coronel 360;del 70 al 73 en Montero Vidaurreta 462;del 73 al 78 en Benito Riquet 709;del 78 a la fecha en Agustín Muñoz 4406

		SERIE	NUMERO			
3	**CREDENCIAL CIVICA**	B U B	21.340	Sin traslados	**DOC. de IDENT.**	1.391.679

PARA SER PRESENTADO ANTE LAS AUTORIDADES DE Dirección de Meteorología del Uruguay
OBJETO DE LA TRAMITACION Ingreso

1 - Consignar con precisión lugar de trabajo o estudio los 10 últimos años.
2 - Consignar con precisión cada domicilio de los últimos 10 años.
3 - Consignar si ha tenido traslados y números anteriores.

X
FIRMA DEL SOLICITANTE

COMISARIA SECCIONAL

Pase a sus efectos al Departamento 3 de la D. N. I. I.

JUAN CARLOS ALVES MARBEDEL
COMISARIO

D. N. I. I.- DEPARTAMENTO N.º 3

DIA	MES	AÑO
3	XII	79

Se hace constar que el titular de la presente solicitud registra las siguientes anotaciones en el fichero de esta Dirección

Dirección Nacional de Información e Inteligencia - Sec. Cons.-Hab.-C. Público - DEPARTAMENTO 3

POR EL JEFE DEL DEPARTAMENTO N.º 3
Y POR SU ORDEN

SILVERA BORGES
SUB-COMISARIO

CON ANOTACIONES

153370

12173

J.P.M. O y M Fórm. 05.342

Fórm.. 670

"AÑO DEL SESQUICENTENARIO DE LA POLICIA"

DIRECCION NACIONAL DE INFORMACION E INTELIGENCIA — DPTO. Nº 3

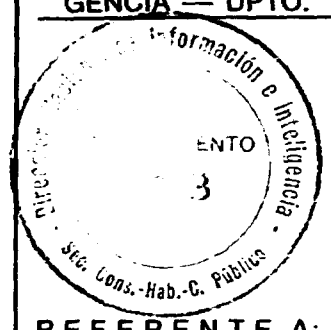

CORRESPONDE AL FORMULARIO Nº 2647/979/S-19a.-

MEMORANDUM Nº 13474/79/slv.-

REFERENTE A: BARRERO FONTES; Sergio Hugo.-

REGISTRAMOS BARRERO FONTES; Sergio Hugo.-

DOCUMENTO / S: No se registran.-

D O M I C I L I O: Montero Vidaurreta Nro.480.-

OTROS DATOS: Nacido el 28 /1/957 en Montevideo (R.O.del Uruguay), soltero, de 15 años de edad en 1972.- Hijo de Ricardo y Lila.-

ANOTACIONES: 11/9/972:-Detenido el día 7/7/972, en Antonio Machado y J. Requena, por Secc.13a. por realizar manifestación no autorizada. 30/11/973:-El Juez de Menores de 2do. Turno dispuso que fuera entregado a sus padres.- ,,>

POR EL JEFE DEL DEPARTAMENTO N.º 3

Y POR SU ORDEN

SILCA[illegible] BORGES
SUB-COMISARIO

152970 2173

JUNTA DE COMANDANTES EN JEFE

SERVICIO DE INFORMACION DE DEFENSA

DEPARTAMENTO	DIA	MES	AÑO
Montevideo	14	11	1978

N.o 948 fjr

- SOLICITUD DE CONSTANCIA DE HABILITACION PARA CARGOS PUBLICOS -

TITULAR	APELLIDO PATERNO: Jalo	APELLIDO MATERNO: Kachin
	PRIMER NOMBRE: Carlos	SEGUNDO NOMBRE: Ramón
PADRE	PRIMER NOMBRE: Manuel	SEGUNDO NOMBRE: ==========
MADRE	PRIMER NOMBRE: María	SEGUNDO NOMBRE: ==========

FECHA Y LUGAR DE NACIMIENTO	DIA	MES	AÑO	PAIS	LOCALIDAD o PROVINCIA	NACIONALIDAD
	3	2	1953	Uruguay	Montevideo	casado.=

1	**OCUPACION**	Desde el año 1968 hasta Febrero de 1970, empleado del Comercio, ubicado en Florida No.1291 y de esa fecha al presente, empleado de la sección Carpintería de la Administración Nacional de Puerto.=
2	**DOMICILIO**	Desde el año 1968 hasta 1974 en China No. 2344 y del 1o. de Enero de 1975 a la fecha en Gibraltar No. 3964.=

		SERIE	NUMERO			
3	**CREDENCIAL CIVICA**	B.T.B.	15988.=	Única	**DOC. de IDENT.**	1.278.852.=

PARA SER PRESENTADO ANTE LAS AUTORIDADES DE OBJETO DE LA TRAMITACION Administración Nac. de Puerto.. Permanencia en el cargo.... Empleado Carpintero.=

1 - Consignar con precisión lugar de trabajo o estudio los 10 últimos años.
2 - Consignar con precisión cada domicilio en los últimos 10 años.
3 - Consignar si ha tenido traslados y números anteriores.

FIRMA DEL SOLICITANTE

COMISARIA SECCIONAL 24a.=

Pase a sus efectos al Departamento 3 de la D. N. I. I.

ANGEL R. GIRIBALDE
COMISARIO

D. N. I. I.- DEPARTAMENTO Nº 3 "AÑO DEL SESQUICENTENARIO DE LA POLICIA"

DIA 25 MES NOV. AÑO 1978

Se hace constar que el titular de la presente solicitud registra las siguientes anotaciones en el fichero de esta Dirección

DIRECCION NACIONAL DE INFORMACIONES E IDENTIFICACION

MEMORANDUM Nro. 1751. pdsj.-

REGISTRAMOS: CALO KACHIN, Carlos Ramón.-

OCUPACION: Obrero de la Adm.Nal.de Puertos.-

ANOTACIONES: 15/4/974, Por resolución No.3019/1436 de fecha 29/3/74 del Directorio Interventor de la Adm.Nal.de Puertos, se sancionó al mismo con descuentos del sueldo por estar incurso en faltas administrativas consistentes en no haber concurrido al desempeño de sus tareas sin causa habilitante en los meses de junio y julio del año 1973.-

CONCUERDA CON LOS ANTECEDENTES

12971

EL JEFE DEL DEPARTAMENTO 3

WASHINGTON DOS SANTOS AGUINAGA
SUB-COMISARIO

12173

J.P.M. O y M Fórm. 05.342

Fórm.. 670

JUNTA DE COMANDANTES
EN JEFE
SERVICIO DE INFORMACION DE DEFENSA

DEPARTAMENTO	DIA	MES	AÑO
Montevideo	21	11	78

N.o 1.247.crp.

- SOLICITUD DE CONSTANCIA DE HABILITACION PARA CARGOS PUBLICOS -

TITULAR	APELLIDO PATERNO: Ponce	APELLIDO MATERNO: de Frutos
	PRIMER NOMBRE: Humberto	SEGUNDO NOMBRE: Ruben
PADRE	PRIMER NOMBRE: Humberto	SEGUNDO NOMBRE: XXXXXXXX
MADRE	PRIMER NOMBRE: Milagros	SEGUNDO NOMBRE: XXXXXXXXXX

FECHA Y LUGAR DE NACIMIENTO	MES	DIA	AÑO	PAIS	LOCALIDAD o PROVINCIA	NACIONALIDAD
	9	1	1943	Uruguay	Montevideo	oriental-casado

1	OCUPACION	Desde el año 1965 a la fecha es funcionario del Banco Hipotecario del Uruguay, desempeñandose actualmente en la Sección Organización y - Métodos como Oficial- Administrativo.-
2	DOMICILIO	De 1943 al 1970 en Watt No.1579; y de 1970 a 1972 en Edison No.4655, y de 1972 a la fecha en Bulevar Artigas No.4131.-

		SERIE	NUMERO		DOC. de IDENT.
3	CREDENCIAL CIVICA	B.Z.B.	31.554	no.-	[illegible]

PARA SER PRESENTADO ANTE LAS AUTORIDADES DE: Banco Hipotecario del Uruguay
OBJETO DE LA TRAMITACION

1 - Consignar con precisión el lugar de trabajo o estudio los 10 últimos años.
2 - Consignar con precisión el domicilio en los últimos 10 años.
3 - Consignar si ha tenido títulos y números anteriores.

FIRMA DEL SOLICITANTE

COMISARIA SECCIONAL 7

Pase a sus efectos al Departamento 3 de la D. N. I. I.

MIGUEL A. MIGUEZ
COMISARIO

D. N. I. I. - DEPARTAMENTO Nº 3

DIA	MES	AÑO
08	DIC	1978

"AÑO DEL SESQUICENTENARIO DE LA POLICIA"

Se hace constar que el titular de la presente solicitud registra las siguientes anotaciones en el fichero de esta Dirección

MEMORANDUM Nro. 2056.- pdsj.-

REGISTRAMOS: PONCE, Humberto.-

OCUPACION: Bancario.-

ANOTACIONES: 17/12/974,según información del Dpto.5 el titular es colaborador en la campaña financiera, que el sector de la lista "99" está llevando a cabo, para saldar deudas contraidas en la época pre-electoral.-

CON ANOTACIONES

EL JEFE DEL DEPARTAMENTO 3

WASHINGTON DOS SANTOS AGUINAGA
SUB - COMISARIO

2173

152972

S.I.D.
J.P.M. O y M Fórm 05312

Fórm. 670

JUNTA DE COMANDANTES
EN JEFE
SERVICIO DE INFORMACION DE DEFENSA

DEPARTAMENTO	DIA	MES	AÑO
Montevideo	17	11	1978

N.o 2.342.NPP.

SOLICITUD DE CONSTANCIA DE HABILITACION PARA CARGOS PUBLICOS

TITULAR	APELLIDO PATERNO: VIDAL	APELLIDO MATERNO: MEDINA
	PRIMER NOMBRE: Luis	SEGUNDO NOMBRE: Rosario
PADRE	PRIMER NOMBRE: Rosario	SEGUNDO NOMBRE: - - - - -
MADRE	PRIMER NOMBRE: María	SEGUNDO NOMBRE: Amelia

FECHA Y LUGAR DE NACIMIENTO	DIA	MES	AÑO	PAIS	LOCALIDAD o PROVINCIA	NACIONALIDAD
	1	4	1937	URUGUAY	Montevideo	oriental-casado

1	**OCUPACION**	ACTUAL:Operador Cinematográfico del SODRE, desde 1960 a la fecha.-
2	**DOMICILIO**	ACTUAL:Ingavi Nro.2677 Apto.202, desde 1975 a la fecha. ANTES: Carlos Crocker Nro.2537 desde 1965 a 1975.-

3	**CREDENCIAL CIVICA**	SECCION	NUMERO 8729	NO	**DOC. de IDENT.** 1.006.671.

PARA SER PRESENTADO ANTE LAS AUTORIDADES DE S.O.D.R.E.-
OBJETO DE LA TRAMITACION

1 - Consignar con precisión lugar de trabajo o estudio los 10 últimos años.
2 - Consignar con precisión cada domicilio en los últimos 10 años.
3 - Consignar si ha tenido traslados y números anteriores.

Luis Rosario VIDAL MEDINA.-
FIRMA DEL SOLICITANTE

COMISARIA SECCIONAL Mont.a.

Pase a sus efectos al Departamento 3 de la D. N. I. I.

WASHINGTON BELTRAN GOMEZ.-
COMISARIO

D. N. I. I..-.DEPARTAMENTO Nº 3

DIA	MES	AÑO
30	NOV.	1978

Se hace constar que el titular de la presente solicitud registra las siguientes anotaciones en el fichero de esta Dirección

DIRECCION NACIONAL DE INFORMACIONES E INTELIGENCIA — DEPARTAMENTO Nº 3 — FICHERO

SIN ANOTACIONES

POR EL JEFE DEL DEPARTAMENTO N.º 3
Y POR SU ORDEN

SILVAR VARA BORGES
SUB-COMISARIO

152173

152173

J.P.M. O y M Fórm. 05.342

Fórm.. 670

JUNTA DE COMANDANTES
EN JEFE
SERVICIO DE INFORMACION DE DEFENSA

G454

DEPARTAMENTO	DIA	MES	AÑO
Montevideo	26	7	978

Nº 1.037.-eb.

- SOLICITUD DE CONSTANCIA DE HABILITACION PARA CARGOS PUBLICOS -

TITULAR	APELLIDO PATERNO: LORENZO		APELLIDO MATERNO: BENITEZ
	PRIMER NOMBRE: Sara		SEGUNDO NOMBRE: Stella
PADRE	PRIMER NOMBRE: José		SEGUNDO NOMBRE: Enrique
MADRE	PRIMER NOMBRE: Sara		SEGUNDO NOMBRE: Emiteria

FECHA Y LUGAR DE NACIMIENTO	DIA	MES	AÑO	PAIS	LOCALIDAD o PROVINCIA	NACIONALIDAD
	17	2	940	URUGUAY	Montevideo	Orient.Soltera.

1	**OCUPACION**	Trabajó en Frío-Pesca de 1973 a1976,como embasadora,anteriormente y actualmente se encuentra desocupada.-
2	**DOMICILIO**	De 1968 a 1977 residió en la finca de la calle Layeman Nº 1681.- De 1977 a la fecha reside en la finca de la calle Chamizo Nº 4067 ap.2.-

		SERIE	NUMERO			
3	**CREDENCIAL CIVICA**	KCB	8526	De Paysandú No tiene traslados	**DOC. de IDENT.**	1.689.076.-

PARA SER PRESENTADO ANTE LAS AUTORIDADES DE JEFATURA DE POLICIA DE MONTEVIDEO.(Ingreso
OBJETO DE LA TRAMITACION en la Intendencia como costurera).=.=.=.=.=.=.=.=.=.=.=

1 - Consignar con precisión, lugar de trabajo o estudios los 10 últimos años.
2 - Consignar con precisión cada domicilio en los últimos 10 años.
3 - Consignar si ha tenido traslados y números anteriores.

x Sara Stella Lorenzo
FIRMA DEL SOLICITANTE

COMISARIA SECCIONAL 11a.

Pase a sus efectos al Departamento 3 de la D. N. I. I.

EDUARDO MUNDELL MARQUEZ.-
COMISARIO

D. N. I. I. — DEPARTAMENTO Nº 3

MEMORANDUM Nº6454/S-11a./RHM.-

DIA	MES	AÑO
22	AGO.	1978

Se hace constar que el titular de la presente solicitud registra las siguientes anotaciones en el fichero de esta Dirección.

Nº 3

CON ANOTACIONES

JUNTA DE COMANDANTES EN JEFE
SERVICIO DE INFORMACION DE DEFENSA
Fecha de Entrada 10 ENE. 1979
Hora de Salida
Pase a
Nº de Identificación

REGISTRAMOS: LORENZO BENITEZ: Sara Stella.
DOCUMENTOS: C.I.Nº 1.689.076.C.Cív.KCB 8526.
DOMICILIO: Washington y 4-Paysandú,(962),Layeman Nº1681(968-977),Chamizo 4067(978).-
DATOS PERS: Oriental, soltera, nac.el 17/2/940, Mdeo., hija de Sara Emiteria y José Enrique.
OCUPACION: Trabajó como Envasadora en "Frío Pesca(973-976).-
ANOTACIONES: 13/2/963:Según "Mondel" de marzo/962 Nº161 pág. 37, la titular es afiliado al la Unión de la Juventud Comunista,Círculo Artigas, desde el 29 de octubre de 1960, carnet Nº1886. Actúa en el Depto de Paysandú.-RHM.-.-.-.-.-.-.-.-.-.-.-.-.-

EL JEFE DEL DEPARTAMENTO 3
HAS. EDISON DOS SANTOS AGUINAGA
SUB-COMISARIO

S.I.D.
J.P.M. O y M F.05342

12174

12173

Fórm. 670

5752

JUNTA DE COMANDANTES
EN JEFE
SERVICIO DE INFORMACION DE DEFENSA

DEPARTAMENTO	DIA	MES	AÑO
Montevideo	22	8	978

N.o 675.-Jcz.-

- SOLICITUD DE CONSTANCIA DE HABILITACION PARA CARGOS PUBLICOS -

TITULAR	APELLIDO PATERNO: ADDIEGO	APELLIDO MATERNO: RODRIGUEZ
	PRIMER NOMBRE: Hugo	SEGUNDO NOMBRE: Rafael
PADRE	PRIMER NOMBRE: Buenaventura	SEGUNDO NOMBRE:
MADRE	PRIMER NOMBRE: María	SEGUNDO NOMBRE: Inés.-

FECHA Y LUGAR DE NACIMIENTO	DIA	MES	AÑO	PAIS	LOCALIDAD o PROVINCIA	NACIONALIDAD
	2	11	922	Uruguay	Montevideo	oriental-casado

1	**OCUPACION**	Arquitecto, ejerciendo en el Municipio de ésta Capital, desde hace 30 años a la fecha.-
2	**DOMICILIO**	Valentín Gómez 1098, de 1968 a la fecha.-

		SERIE	NUMERO			
3	**CREDENCIAL CIVICA**	BGA	4486	no	**DOC. de IDENT.**	401.347.-

PARA SER PRESENTADO ANTE LAS AUTORIDADES DE Intendencia Municipal de Montevideo .-
OBJETO DE LA TRAMITACION

1 - Consignar con precisión lugar de trabajo o estudio los 10 últimos años.
2 - Consignar con precisión cada domicilio en los últimos 10 años.
3 - Consignar si ha tenido traslados y número de ellos.

FIRMA DEL SOLICITANTE

COMISARIA SECCIONAL 7a.

Pase a sus efectos al Departamento 3 de la D. N. I. I.

MIGUEL ANGEL MIGUEZ
COMISARIO
COMISARIO

D. N. I. I.- DEPARTAMENTO Nº 3

MEMORANDUM No 5752/978/S-7a/rmgc.-

DIA	MES	AÑO
18	SET.	1978

Se hace constar que el titular de la presente solicitud registra las siguientes anotaciones en el fichero de esta Dirección

JUNTA DE COMANDANTES EN JEFE
SERVICIO DE INFORMACION DE DEFENSA
SECRETARIA
Fecha de Entrada 19
Fecha de Salida
Pase a J
Nº de Identificación

CON ANOTACIONES

REGISTRAMOS:- ADDIEGO Hugo.-

OCUPACION:- Arquitecto.-

ANOTACIONES:- "El Popular" del 2/X/968 Pag.7 Firmante de una nómina de adherentes a la Sociedad de Arquitectos del Uruguay, en solidaridad con la Universidad y por el pronto levantamiento de las Medidas Prontas de Seguridad.-

EL JEFE DEL DEPARTAMENTO 3

WASHINGTON DOS SANTOS AGUINAGA
SUB-COMISARIO

152975

2173

S.I.D.
J.P.M. O y M Fórm. 05.342

Fórm.. 670

JUNTA DE COMANDANTES
EN JEFE
SERVICIO DE INFORMACION DE DEFENSA

DEPARTAMENTO	DIA	MES	AÑO
Montevideo	6	10	1978

N.o [illegible]-map.-

- SOLICITUD DE CONSTANCIA DE HABILITACION PARA CARGOS PUBLICOS -

APELLIDO PATERNO: COITIÑO	APELLIDO MATERNO: LIMA
PRIMER NOMBRE: EDUARDO	SEGUNDO NOMBRE: FELIX
PRIMER NOMBRE: CIRIACO	SEGUNDO NOMBRE: MARTOS
PRIMER NOMBRE: CELIA	SEGUNDO NOMBRE: EUCEBIA

FECHA Y LUGAR DE NACIMIENTO	DIA	MES	AÑO	PAIS	LOCALIDAD o PROVINCIA	NACIONALIDAD
	12	10	1924	Uruguay	Tacuarembó	oriental/casado.-

1	OCUPACION	Desde el año 1965 a la fecha,empleado M.T.O.P.(Dirección de Arquitetura) 18 de Julio Nro.1589.-
2	DOMICILIO	Desde el año 1968 a la fecha Lord Birón Nro.1753.-

		SERIE	NUMERO			
3	CREDENCIAL CIVICA	B.R.D	6244	B.C.A.17.743 Traslado: T.A.D.12.236	DOC. de IDENT.	1.427.045.-

PARA SER PRESENTADO ANTE LAS AUTORIDADES DE M.T.O.P (Dirección de Arquitetura.-
OBJETO DE LA TRAMITACION Permanencia en el cargo.-

1 - Consignar con precisión lugar de trabajo o estudio los 10 últimos años.
2 - Consignar con precisión cada domicilio en los últimos 10 años.
3 - Consignar si ha tenido traslados y números anteriores.

Eduardo F. Coitiño
FIRMA DEL SOLICITANTE

COMISARIA SECCIONAL 21a.

Pase a sus efectos al Departamento 3 de la D. N. I. I.

FLORENCIO PARADAO SERON
COMISARIO

D. N. I. I.-.DEPARTAMENTO Nº 3

DIA 21 MES NOV AÑO 1978

Se hace constar que el titular de la presente solicitud registra las siguientes anotaciones en el fichero de esta Dirección

SIN ANOTACIONES

POR EL JEFE DEL DEPARTAMENTO N.o 3
y por su orden

Benito GONZALEZ BONILLA
SUB-COMISARIO

[illegible] 12173

S.I.D.
J.P.M. O y M Fórm. 05.342

Fórm.. 670

...NTA DE COMANDANTES
EN JEFE
SERVICIO DE INFORMACION DE DEFENSA

DEPARTAMENTO	DIA	MES	AÑO	
MONTEVIDEO	10	7	1978	Nº1.436=ocs

- SOLICITUD DE CONSTANCIA DE HABILITACION PARA CARGOS PUBLICOS -

TITULAR	MUÑOZ (APELLIDO PATERNO)	RIVEROL (APELLIDO MATERNO)
	JESUS (PRIMER NOMBRE)	HERMAN (SEGUNDO NOMBRE)
PADRE	REPUBLICO (PRIMER NOMBRE)	========== (SEGUNDO NOMBRE)
MADRE	FLORINDA (PRIMER NOMBRE)	========== (SEGUNDO NOMBRE)

FECHA Y LUGAR DE NACIMIENTO	DIA	MES	AÑO	PAIS	LOCALIDAD o PROVINCIA	NACIONALIDAD
	13	7	1932	URUGUAY	MONTEVIDEO	ORIENTAL CASADO

1	**OCUPACION**	Desde el año 1968 hasta el año 1971 se desempeñó como Obrero del Frigorífico Nacional y desde el año 1971 hasta la fecha se desempeña como Oficial 4to.del Consejo del Niño.=
2	**DOMICILIO**	Desde el año 1968 hasta el año 1972 vivía en Gibraltar 4375 y hasta la fecha Rambla Rep.del Perú 781 (Portería).=

3	**CREDENCIAL CIVICA**	SERIE BTB	NUMERO 12226 doece mil docientos veintis		**DOC. de IDENT.**	701.792

PARA SER PRESENTADO ANTE LAS AUTORIDADES DE L CONSEJO DEL NIÑO.=
OBJETO DE LA TRAMITACION

1 - Consignar con precisión, lugar de trabajo o estudios los 10 últimos años.
2 - Consignar con precisión cada domicilio en los últimos 10 años.
3 - Consignar si ha tenido traslados y números anteriores.

FIRMA DEL SOLICITANTE

COMISARIA SECCIONAL 10a.

Pase a sus efectos al Departamento 3 de la D. N. I. I.

MIGUEL ANGEL MIGUEZ SILVA.=
COMISARIO

D. N. I. I. — DEPARTAMENTO Nº 3 MEMORANDUM Nº 4532/978/S-10/rmgc.-

DIA 26 MES JUL. AÑO 1978

Se hace constar que el titular de la presente solicitud registra las siguientes anotaciones en el fichero de esta Dirección.

JUNTA DE ... SECCION ... 12 ... 1979 ... 9154 ... F

152977

REGISTRAMOS:- MUÑOZ Jesus.-
OCUPACION Carne.-
ANOTACIONES:- IV/966 Delegado del Frigorífico Nacional que concurrió al Congreso Nacional de la Industria Frigorífica efectuado los días 16 y 17 del-actual en Río Negro.-"El Popular" del 4/X/967,Pag.8 Integra la Comisión Directiva del Sindicato de Obreras y Obreros del Frig.Nacional,en calidad de - Vocal.-"El Popular" del 19/1/968 Pag.7 Firmante de un llamamiento de militantes y dirigentes sindicales en homenaje a "El Popular" en su XI Aniversario.- "El Popular" 5/5/69 Pag.8 Hizo uso de la palabra en un acto del 1/5,realizado en la Ciudad de Paysandú.-"El Popular" 8/11/69.-Pro Secret.del Sindicato de - Obreros del Frig.Nacional,publica su foto y declaraciones sobre la crisis que atraviesa el Frigonal.-

EL JEFE DEL DEPARTAMENTO 3

WASHINGTON DOS SANTOS AGUINAGA
SUB - COMISARIO

12173

S.I.D.
J.P.M. O y M F.05342

11 AGO. 1978

Fórm. 670

AÑO DEL XXX ... UNIVERSAL DE LOS ... ...ACION" ...OS

23/4/80

JUNTA DE COMANDANTES EN JEFE
SERVICIO DE INFORMACION DE DEFENSA

R.14 C238

DEPARTAMENTO	DIA	MES	AÑO
Montevideo	12	12	78

N.o 928.=jas.=
5402.

- SOLICITUD DE CONSTANCIA DE HABILITACION PARA CARGOS PUBLICOS -

TITULAR	APELLIDO PATERNO: RIBEIRO	APELLIDO MATERNO: PONTET
	PRIMER NOMBRE: Sergio	SEGUNDO NOMBRE: Djalma
PADRE	PRIMER NOMBRE: Ricardo	SEGUNDO NOMBRE: = = = = = =
MADRE	PRIMER NOMBRE: Aida	SEGUNDO NOMBRE: = = = = = = =

FECHA Y LUGAR DE NACIMIENTO	DIA	MES	AÑO	PAIS	LOCALIDAD o PROVINCIA	NACIONALIDAD
	17	3	1933	URUGUAY	Colonia	Oriental=Divorc.

1	**OCUPACION**	de 1968 a la fecha, trabaja en el SODRE, cumpliendo funciones de Director Interino de Producción.=
2	**DOMICILIO**	de 1968 a 1975 en Parque Postel, Km. 27.200 de la Ruta 1, 1976 a 1977 en Colonia 826, habitación 312, 1977 en Andrés Lamas No. 3293, y 1978 a la fecha, en Colonia 826, habitación 312.=

		SERIE	NUMERO			
3	**CREDENCIAL CIVICA**	ARA	7368=	Montevideo	**DOC. de IDENT.**	1.369.157

PARA SER PRESENTADO ANTE LAS AUTORIDADES DE S.O.D.R.E
OBJETO DE LA TRAMITACION

1 - Consignar con precisión lugar de trabajo o estudio los 10 últimos años.
2 - Consignar con precisión cada domicilio en los últimos 10 años.
3 - Consignar si ha tenido traslados y números anteriores.

SERGIO RIBEIRO PONTET
FIRMA DEL SOLICITANTE

COMISARIA SECCIONAL 1ra.=

Pase a sus efectos al Departamento 3 de la D. N. I. I.

WILSON DA SILVA RUSSI
COMISARIO

D. N. I. I.-.DEPARTAMENTO Nº 3

DIA	MES	AÑO
23	4	79

Se hace constar que el titular de la presente solicitud registra las siguientes anotaciones en el fichero de esta Dirección

JEF SAN JOSE REGISTRA: REFERENTE A: RIBEIRO PONTET, SERGIO DJALMA.-
REGISTRA A: RIBEIRO, SERGIO.-
DOMICILIO: PARQUE POSTEL Km.26.500 RUTA 1.-
ANOTACIONES: 30/11/973: VINCULADO AL PARTIDO COMUNISTA Y AL FRENTE AMPLIO.-

JEFE DEL DEPARTAMENTO

152378

2173

J.P.M. O y M Fórm. 05.342

Fórm.. 670

"ARC DEL SESQUICENTENARIC DE LA POLICIA".-

CORRESPONDE AL Nº 978/S-1a/978.-

RELACIONAR Nº 5402/979/rmgc.-

REGISTRADO:- MENDEZ Sergio.-

DOCUMENTO:- CI:-217.271.-

DOMICILIO:- Pilcomayo 5275 en 1967.-

OCUPACION:- SODRE.- Locutor.-

CARECE OTROS DATOS.-

ANOTACIONES:2/1964:- Figura como de tratamiento hasta el 14/4/964,como material literario de tendencia marxista,que recibe directamente y en forma personal desde Pekín,enviado por la firma GUOZI Shudian - de esa Ciudad.-También recibe la Agenda "Pekín Informa" y adjunta a la misma,una nota de agradecimiento por el apoyo y colaboración prestada,suscribiéndose a la revista,por largo tiempo y a la vez,- le solicitan recomendar este caso especial a sus amigos.-14/4/964- Según Información confidencial,(de fuente regularmente confiable),- es locutor del SODRE.-Intimo de TRABLES.-Propagandista importante- lleva gente a la sede de Salud Pública y Telecomunicaciones en la calle Bernardi (Cardozo y Gurevitch).-28/3/963 Figura en una nómina de simpatizantes anarquistas ocupada en el allanamiento practicado en el domicilio de David Rosengurtt.-En 1963,tenía la siguiente dirección Gruna 3798 apto.-5/4/967.-Figura en una nómina de personal de Canal 5 (Sodre) que cumplirán tareas en ruta del Este,con motivo de la reunión de Presidentes.-"Marcha" del 6/X/962,Pag.20 Firma- manifiesto del Movimiento de Trabajadores de la Cultura del FIDEL- que proclama decisión de continuar luchando por la unidad política- de la izquierda y solidaridad con la Revolución Cubana.-

EL JEFE DEL DEPARTAMENTO 5

WASHINGTON DOS SANTOS AGUINAGA
SUB-COMISARIO

152978

12173

JUNTA DE COMANDANTES EN JEFE
SERVICIO DE INFORMACION DE DEFENSA

DEPARTAMENTO	DIA	MES	AÑO	Nº
Montevideo	21	7	978	839.abm.

- SOLICITUD DE CONSTANCIA DE HABILITACION PARA CARGOS PUBLICOS -

TITULAR	APELLIDO PATERNO: LUCOTTI	APELLIDO MATERNO: R.N	
	PRIMER NOMBRE: LORENZO	SEGUNDO NOMBRE: FERMIN	
PADRE	PRIMER NOMBRE: ANGEL (FDO.)	SEGUNDO NOMBRE: ANTONIO	
MADRE	PRIMER NOMBRE: FRANCISCA (FDA.)	SEGUNDO NOMBRE: ==========	

FECHA Y LUGAR DE NACIMIENTO	DIA	MES	AÑO	PAIS	LOCALIDAD o PROVINCIA	NACIONALIDAD
	7	7	912.	Rep.O.del Uruguay	Montevideo	Oriental+Casado.

1	**OCUPACION**	Del año 1968 a la fecha Funcionario de la Corte Electoral, como Sereno.-
2	**DOMICILIO**	Del año 1968 a la fecha en Cno. Ariel Nº.5457.-

3	CREDENCIAL CIVICA	SERIE	NUMERO		DOC. de IDENT.	
		BZA	1851	SIN TRASLADOS.-		235.876.-

PARA SER PRESENTADO ANTE LAS AUTORIDADES DE CORTE ELECTORAL.
OBJETO DE LA TRAMITACION Donde desempeña funciones.-

1 - Consignar con precisión, lugar de trabajo o estudios los 10 últimos años.
2 - Consignar con precisión cada domicilio en los últimos 10 años.
3 - Consignar si ha tenido traslados y números anteriores.

FIRMA DEL SOLICITANTE

POLICIA DE MONTEVIDEO — COMISARIA SECCIONAL 19a.

Pase a sus efectos al Departamento 3 de la D. N. I. I.

ERNESTO DARIO ORTEGA.-
SUBCOMISARIO ENCARGADO.

D. N. I. I. — DEPARTAMENTO Nº 3

DIA	MES	AÑO
11	AGO.	1978

Se hace constar que el titular de la presente solicitud registra las siguientes anotaciones en el fichero de esta Dirección.

SIN ANOTACIONES

31 AGO. 1978

EL JEFE DEL DEPARTAMENTO 3

WASHINGTON DOS SANTOS AGUINAGA
SUB - COMISARIO

S.I.D.
J.P.M. O y M F.05342

152979

12173
Fórm. 670

JUNTA DE COMANDANTES
EN JEFE
SERVICIO DE INFORMACION DE DEFENSA

DEPARTAMENTO	DIA	MES	AÑO
MONTEVIDEO	25	1 0	978

N.o 1.866.=wnr.=

- SOLICITUD DE CONSTANCIA DE HABILITACION PARA CARGOS PUBLICOS -

TITULAR	APELLIDO PATERNO: de LEON .	APELLIDO MATERNO: GUILLEN.
	PRIMER NOMBRE: MIRTA	SEGUNDO NOMBRE: RENEE.
PADRE	PRIMER NOMBRE: GREGORIO	SEGUNDO NOMBRE: GEREMIAS.
MADRE	PRIMER NOMBRE: VISITACION	SEGUNDO NOMBRE: ISABEL.=

FECHA Y LUGAR DE NACIMIENTO	DIA	MES	AÑO	PAIS	LOCALIDAD o PROVINCIA	NACIONALIDAD
	29.	08	939	URUGUAY	SORIANO	OR+SOLTERA.=

1	**OCUPACION**	FUNCIONARIA DEL MINISTERIO DE TRANPSRTES Y OBRAS PUBLICAS (del1975) Cargo Telefonista) ESTUDIOS Primarios .
2	**DOMICILIO**	CHIMBORAZO Y GRAL. FLORES I.N.V.E. Senda 9 Casa 8 Apto 003 desde el 1977 a la fecha) SALUSTIO Nro. 3959 Bis. 1964 a 1977).=

		SERIE	NUMERO		DOC. de IDENT.
3	**CREDENCIAL CIVICA**	M.A.A.	27.967	sin traslados.+	1.378.499.

PARA SER PRESENTADO ANTE LAS AUTORIDADES DE OBJETO DE LA TRAMITACION: EL MINISTERIO DE TRANSPORTES Y OBRAS PUBLICAS. (Permanencia en el Cargo).=

1 - Consignar con precisión lugar de trabajo o estudio los 10 últimos años.
2 - Consignar con precisión cada domicilio en los últimos 10 años.
3 - Consignar si ha tenido traslados y números anteriores.

FIRMA DEL SOLICITANTE

COMISARIA SECCIONAL 12a.=

Pase a sus efectos al Departamento 3 de la D. N. I. I.

JUAN VENTURA PERDEGON
COMISARIO

D. N. I. I. DEPARTAMENTO Nº 3

DIA 17 MES NOV AÑO 1978

Se hace constar que el titular de la presente solicitud registra las siguientes anotaciones en el fichero de esta Dirección

DIRECCION NACIONAL DE INFORMACION E INTELIGENCIA — DEPARTAMENTO Nº 3 — FICHERO

SIN ANOTACIONES

POR EL JEFE DEL DEPARTAMENTO N.o 3
y por su orden

Benito GONZALEZ BONILLA
SUB - COMISARIO

02960

JUNTA DE COMANDANTES EN JEFE
SERVICIO DE INFORMACION DE DEFENSA
ARCHIVO
12173

S.I.D.
J.P.M. O y M Fórm. 05.342

Fórm. 670

JUNTA DE COMANDANTES
EN JEFE
SERVICIO DE INFORMACION DE DEFENSA

DEPARTAMENTO	DIA	MES	AÑO
Monteg-ideo	15	8	978

N.o 650.-

- SOLICITUD DE CONSTANCIA DE HABILITACION PARA CARGOS PUBLICOS -

TITULAR	APELLIDO PATERNO: OLIVEIRA	APELLIDO MATERNO: BREGANTE
	PRIMER NOMBRE: OLIVIA	SEGUNDO NOMBRE: - - - - -
PADRE	PRIMER NOMBRE: MOISES	SEGUNDO NOMBRE: - - - - -
MADRE	PRIMER NOMBRE: MORAIMAN	SEGUNDO NOMBRE: - - - - -

FECHA Y LUGAR DE NACIMIENTO	DIA	MES	AÑO	PAIS	LOCALIDAD o PROVINCIA	NACIONALIDAD
	15	9	946	Uruguay	Montevideo	Or.sol.31.-

1	**OCUPACION**	Hasta 1972 estudiante en el Instituto Normal sito en Av del Libertador Brig. Gral.Juan A . Lavalleja y Lima. Desde 1972 a la fecha Docente ejerciendo en la Escuela Nro. 143 en Holanda s/n.-
2	**DOMICILIO**	Gil Nro. 1183 desde 1970.- Antes en Iglesia (Actual Basagoytia) Nro. 4265.-

		SERIE	NUMERO			
3	**CREDENCIAL CIVICA**	B.U.B	17893	Uruguay-Montevideo	**DOC. de IDENT.**	1.115.649 Mteo.-

PARA SER PRESENTADO ANTE LAS AUTORIDADES DEL Ministerio de Salud Pública.-
OBJETO DE LA TRAMITACION Ingreso al Instituto.-

1 - Consignar con precisión lugar de trabajo o estudio los 10 últimos años.
2 - Consignar con precisión cada domicilio en los últimos 10 años.
3 - Consignar si ha tenido traslados y motivos anteriores.

FIRMA DEL SOLICITANTE

COMISARIA SECCIONAL 7a.-

Pase a sus efectos al Departamento 3 de la D. N. I. I.

MIGUEL ANGEL MIGUEZ.-
COMISARIO

D. N. I. I.- DEPARTAMENTO Nº 3 MEMORANDUM Nro. 5356/78.sm.- (Sec.7ma.).

DIA 17 MES AGO. AÑO 978

anotaciones en el fichero de esta Dirección

Se hace constar que el titular de la presente solicitud registra las siguientes

JUNTA DE COMANDANTES EN JEFE
SERVICIO DE INFORMACION DE DEFENSA
Fecha de Entrada 13 OCT. 1978
Fecha de Salida
Pasa a
No de Identificación 5628

CON ANOTACIONES

REGISTRAMOS : OLIVEIRA BREGANTE, Olivia.-
DOCUMENTO : C.Id. Nro.1.115.649.
OCUPACION : Estudiante de Magisterio.-
DOMICILIO : Gil Nro. 1183 (en 1968).-
OTROS DATOS : Uruguaya de 21 años de edad, en 1968.-
ANOTACIONES : 11/VIII/968.-Estando en vigencia el Decreto sobre Medidas Prontas de Seguridad, fue detenida en el interior de un omnibus, frente a la Seccional 21a. internada en la Escuela de Nurses "Dr. Carlos Nery".-22/6/976.-El 15/I/974. Se establece que es socia del Movimiento Coordinador de Magisterio.-

EL JEFE DEL DEPARTAMENTO 3

[illegible] DOS SANTOS AGUINAGA
303 - COMISARIO

152981

2173

S.I.D.
J.P.M. O y M Fórm. 05.342

Fórm.. 670

JUNTA DE COMANDANTES
EN JEFE
SERVICIO DE INFORMACION DE DEFENSA

DEPARTAMENTO	DIA	MES	AÑO
MONTEVIDEO	18	10	1978

N.o 2.401=oce

- SOLICITUD DE CONSTANCIA DE HABILITACION PARA CARGOS PUBLICOS -

TITULAR	APELLIDO PATERNO: ALONZO	APELLIDO MATERNO: CESPEDES de ALBURQUERQUE
	PRIMER NOMBRE: FLOR	SEGUNDO NOMBRE: DE LIS
PADRE	PRIMER NOMBRE: RAMON	SEGUNDO NOMBRE: [redacted]
MADRE	PRIMER NOMBRE: CARMEN	SEGUNDO NOMBRE: [redacted]

FECHA Y LUGAR DE NACIMIENTO	DIA	MES	AÑO	PAIS	LOCALIDAD o PROVINCIA	NACIONALIDAD
	9	7	1923	URUGUAY	DURAZNO ORIENTAL	CASADA

1	OCUPACION	Desde el año 1968 hasta el año 1970 se desempeña en PLUNA con el cargo de auxiliar administrativa y desde ese año a la fecha en la Direcc de Transportes del M.T.y O.P.en Secretría.=
2	DOMICILIO	Desde el año 1968 hasta la fecha vive en Gabriel Pereira 3120 Ap.16

		SERIE	NUMERO	DOC. de IDENT.
3	CREDENCIAL CIVICA	RAB	6575 seis mil quinientos setenta CINCO=	515.986

PARA SER PRESENTADO ANTE LAS AUTORIDADES DE LA DIRECCION NACIONAL DE TRANSPORTES.=
OBJETO DE LA TRAMITACION

1 - Consignar con precisión lugar de trabajo o estudio los 10 últimos años.
2 - Consignar con precisión cada domicilio en los últimos 10 años.
3 - Consignar si ha tenido traslados y números anteriores.

Flor de Lis Alonzo
FIRMA DEL SOLICITANTE

COMISARIA SECCIONAL 10a.

Pase a sus efectos al Departamento 3 de la D. N. I. I.

WILSON CINARES ARRUDES.=
COMISARIO

D. N. I. I.- DEPARTAMENTO Nº 3

DIA	MES	AÑO
10	NOV.	1978

Se hace constar que el titular de la presente solicitud registra las siguientes anotaciones en el fichero de esta Dirección

SIN ANOTACIONES

POR EL JEFE DEL DEPARTAMENTO N.o 3
y por su orden

Sub Crio. Carlos Miguel Lalanne Rosa

102952 12173

S.I.D.
J.P.M. O y M Fórm. 05.342

Fórm. . 670

"MES DEL XXX ANIVERSARIO DE LA DECLARACION UNIVERSAL DE LOS DERECHOS HUMANOS"

JUNTA DE COMANDANTES
EN JEFE
SERVICIO DE INFORMACION DE DEFENSA

R/12
-0236-

DEPARTAMENTO	DIA	MES	AÑO
Montevideo	19	12	78

N.o 1.599. jag.

- SOLICITUD DE CONSTANCIA DE HABILITACION PARA CARGOS PUBLICOS -

	APELLIDO PATERNO	APELLIDO MATERNO
TITULAR	GAVAGNIN de GALLETTI	GIMENEZ
	PRIMER NOMBRE	SEGUNDO NOMBRE
	LUZ	xxxxxxxxxx
PADRE	PRIMER NOMBRE	SEGUNDO NOMBRE
	ROMULO	xxxxxxxxxx
MADRE	PRIMER NOMBRE	SEGUNDO NOMBRE
	SUNILDA	xxxxxxxxxx

FECHA Y LUGAR DE NACIMIENTO	DIA	MES	AÑO	PAIS	LOCALIDAD o PROVINCIA	NACIONALIDAD
	15	10	14	Uruguay	Minas	Or.V. 64 años.-

1	OCUPACION	Desde 1968 a 1974 Labores en su Domicilio, de 1974 a la fecha como cocinera de la Escuela Agraria del Departamento de Rocha.-
2	DOMICILIO	Desde 1968 a la fecha en Agraciada 3558, apto. 23.-

		SERIE	NUMERO		DOC. de IDENT.	
3	CREDENCIAL CIVICA	A.A.A.	2567	Montevideo.		806.563

PARA SER PRESENTADO ANTE LAS AUTORIDADES DE U.T.U.-
OBJETO DE LA TRAMITACION Permanencia en el Cargo.-

1 - Consignar con precisión lugar de trabajo o estudio los 10 últimos años.
2 - Consignar con precisión cada domicilio en los últimos 10 años.
3 - Consignar si ha tenido traslados y números anteriores.

Luz Gal Galletti
FIRMA DEL SOLICITANTE

COMISARIA SECCIONAL 7ma

Comisaría de Policía Seccional 7ª

Pase a sus efectos al Departamento 3 de la D. N. I. I.

LUIS ALBERTO SOSA
COMISARIO
SUB-COMISARIO

D. N. I. I.-. DEPARTAMENTO Nº 3

DIA 14 MES ENE. AÑO 1979

Se hace constar que el titular de la presente solicitud registra las siguientes anotaciones en el fichero de esta Dirección

JEF ROCHA CA...

SIN ANOTACIONES

POR EL JEFE DEL DEPARTAMENTO N.o 3
y por su orden

Benito SUAREZ BONILLA
SUB-COMISARIO

12173

152933

JUNTA DE COMANDANTES
EN JEFE

SERVICIO DE INFORMACION DE DEFENSA

DEPARTAMENTO	DIA	MES	AÑO	N.o
Montevideo	12	12	978	2.856.jbc

- SOLICITUD DE CONSTANCIA DE HABILITACION PARA CARGOS PUBLICOS -

TITULAR	APELLIDO PATERNO: FERNANDEZ DE CARIN	APELLIDO MATERNO: GONZALEZ
	PRIMER NOMBRE: Juana	SEGUNDO NOMBRE: Irma
PADRE	PRIMER NOMBRE: Medardo	SEGUNDO NOMBRE: ------
MADRE	PRIMER NOMBRE: Carmen	SEGUNDO NOMBRE: ------

FECHA Y LUGAR DE NACIMIENTO	DIA	MES	AÑO	PAIS	LOCALIDAD o PROVINCIA	NACIONALIDAD Y ESTADO CIVIL
	8	3	1919	Uruguay	Canelones	oriental_Casada

1	OCUPACION	desde 1968 a la fecha Ministerio de Salud Pública (Hospital Pereyra del campo) Cuidadora de Ancianos.-
2	DOMICILIO	desde 1968 a la fecha Larravide No.2785.-

3	CREDENCIAL CIVICA	SERIE	NUMERO		DOC. de IDENT.
		CKA	3.210	----------	1.649.165

PARA SER PRESENTADO ANTE LAS AUTORIDADES DE
OBJETO DE LA TRAMITACION

MINISTERIO DE SALUD PUBLICA

1 - Consignar con precisión, lugar de trabajo o estudio los 10 últimos años.
2 - Consignar con precisión cada domicilio en los últimos 10 años.
3 - Consignar si ha tenido traslados y números anteriores.

Juana Irma F. de Carin

Juana Fernandez de Carin.-
FIRMA DEL SOLICITANTE

COMISARIA SECCIONAL 13a.

Se eleva a la Dirección de Investigaciones.

FRANCISCO SOTO SAMPAYO
SUB.CRIO. [illegible].-

D.N.I.I. - DEPARTAMENTO Nº 3

DIA 19 MES DIC. AÑO 1978

Se hace constar que el titular de la presente solicitud registra las siguientes anotaciones en el fichero de esta Dirección.

SIN ANCTACIONES

verif. ci
Fol Nº
y fe

POR EL JEFE [illegible] ...ENTO N.º 3
y por su [illegible]

[illegible] BONILLA
SUB-COMISARIO

S.I.D.
J.P.M. O y M F. 05342

102984

2173

Fórm. 670

JUNTA DE COMANDANTES EN JEFE
SERVICIO DE INFORMACION DE DEFENSA

DEPARTAMENTO	DIA	MES	AÑO
Montevideo	17	8	1978

N.o 1.823.lei

- SOLICITUD DE CONSTANCIA DE HABILITACION PARA CARGOS PUBLICOS -

TITULAR	APELLIDO PATERNO: MAZZELLA	APELLIDO MATERNO: REPETTO
	PRIMER NOMBRE: HECTOR	SEGUNDO NOMBRE: JORGE
PADRE	PRIMER NOMBRE: HECTOR	SEGUNDO NOMBRE: XXXXX
MADRE	PRIMER NOMBRE: MARIA	SEGUNDO NOMBRE: VICTORIA

FECHA Y LUGAR DE NACIMIENTO	DIA	MES	AÑO	PAIS	LOCALIDAD o PROVINCIA	NACIONALIDAD
	10	4	1954	Uruguay	Montevideo oriental,	soltero.-

1 OCUPACION: De 1968 hasta 1972 cursó Secundaria en el Liceo Piloto Nro.15 sito en Arocena y Lieja. De 1972 hasta la fecha cursa Facultad de Medicina. Además de 1976 hasta la fecha se desempeña como Ayudante de Investigaciones en dicha facultad.-

2 DOMICILIO: De 1968 hasta el 1977 en Santa Mónica 1856. De Julio de 1977 hasta la fecha en Juan Bto. Blanco 847 apto.402.-

3 CREDENCIAL CIVICA	SERIE	NUMERO		**DOC. de IDENT.**
	BCA	61.737	sesenta y un mil setecientos treinta y tres.-	1.314.465.-

PARA SER PRESENTADO ANTE LAS AUTORIDADES DE
OBJETO DE LA TRAMITACION para ingreso al M.S.P., como Practicante.-

1 - Consignar con precisión lugar de trabajo o estudio los 10 últimos años.
2 - Consignar con precisión cada domicilio en los últimos 10 años.
3 - Consignar si ha tenido traslados y números anteriores.

FIRMA DEL SOLICITANTE

COMISARIA SECCIONAL 10ma.

Pase a sus efectos al Departamento 3 de la D. N. I. I.

WILSON GINARES ARRUDES.-
COMISARIO

D. N. I. I. - DEPARTAMENTO Nº 3 MEMORANDUM Nro.5595/78.sm. (Sec.10a.).-

DIA 22 | MES AGO. | AÑO 1978

Se hace constar que el titular de la presente solicitud registra las siguientes anotaciones en el fichero de esta Dirección

JUNTA DE COMANDANTES EN JEFE
SERVICIO DE INFORMACION DE DEFENSA
Fecha de Entrada 3
" Salida
Pasa a J
Nº de Identificación 5363

CON ANOTACIONES

REGISTRAMOS : MAZZELLA REPPETTO, Héctor Jorge.-
DOCUMENTO : C.Id. Nro.1.314.365.
OCUPACION : Estudiante de la Facultad de Medicina 2do. año.-
DOMICILIO : Santa Mónica Nro.1856 (en VI/974).-
OTROS DATOS : Oriental, nacido en el Dpto. de Montevideo, el día 10m de abril de 1954, hijo de Héctor y María Victoria.-
ANOTACIONES : 12/VIII/966.-En la fecha quien conducía el automóvil matrícula Nro. 503.859. propiedad del causante, concurrió al Palacio Sud américa donde se realizaba el XIX Congreso del Partido Comunista.-7/VI/974.-En la fecha se establece que se encuentra detenido en el 4to. Piso de Carcel Central siendo trasladado del Regimiento de Caballería Nro.9, a la misma.-El mismo fue detenido con otras 8 personas en la finca sito en Iturriaga Nro.3523 donde se realizaba una reunión no autorizada del P.D.C., recuperó su libertad el 7/VI/974. (Se hace constar que ingresó detenido en el 9no. de Caballería el 28/V/974.).-

152985

EL JEFE DEL DEPARTAMENTO 3

WASHINGTON DOS SANTOS AGUINAGA
SUB-COMISARIO

S.I.D.
J.P.M. O y M Fórm. 05.342

2173
Fórm.. 670

JUNTA DE COMANDANTES
EN JEFE

SERVICIO DE INFORMACION DE DEFENSA

DEPARTAMENTO	DIA	MES	AÑO
Montevideo	12	12	978

N.o 2.906.

- SOLICITUD DE CONSTANCIA DE HABILITACION PARA CARGOS PUBLICOS -

TITULAR	APELLIDO PATERNO: BRUSCHI	APELLIDO MATERNO: ETCHETTO
	PRIMER NOMBRE: Domingo	SEGUNDO NOMBRE: Vicente
PADRE	PRIMER NOMBRE: Emilio	SEGUNDO NOMBRE: Santiago
MADRE	PRIMER NOMBRE: Maria	SEGUNDO NOMBRE: -.-.-.-.-

FECHA Y LUGAR DE NACIMIENTO	MES	DIA	AÑO	PAIS	LOCALIDAD o PROVINCIA	NACIONALIDAD
	4	25	908	URUGUAY	Canelones	oriental, casado.

1	OCUPACION	De 1968 a la fecha en MINISTERIO DE SALUD PUBLICA (Hospital Pereira Rossell), como "CAPATAZ GENERAL".
2	DOMICILIO	De 1968 a la fecha en Purificación 3757.

3	CREDENCIAL CIVICA	SERIE: B.B.B.	NUMERO: 5726	.....	DOC. de IDENT.	1.393.443.

PARA SER PRESENTADO ANTE LAS AUTORIDADES DE "MINISTERIO DE SALUD PUBLICA"
OBJETO DE LA TRAMITACION

1 - Consignar con precisión lugar de trabajo o estudio los 10 últimos años.
2 - Consignar con precisión cada domicilio en los últimos 10 años.
3 - Consignar si ha tenido traslados y números anteriores.

Domingo Bruschi
Domingo Vicente BRUSCHI ETCHETTO
FIRMA DEL SOLICITANTE

COMISARIA SECCIONAL 13a.

Pase a sus efectos al Departamento 3 de la D. N. I. I.

FRANCISCO SOTO SAMPAYO
Sub. Comisario COMISARIO ENCARGADO.

D. N. I. I. - DEPARTAMENTO Nº 3

DIA 28 DIC. MES AÑO 1978

Se hace constar que el titular de la presente solicitud registra las siguientes anotaciones en el fichero de esta Dirección

DEPARTAMENTO Nº 3

verif.

CON ANOTACIONES

EL ... DEPTO 3
WAS... ...SUINAGA
SUB - COMISARIO

152986

12173

S.I.D.
J.P.M. O y M Fórm. 05.342

Fórm. 670

" AÑO DEL SEQUISCENTENARIO DE LA POLICIA"

CORRESPONDE A FORM:2.906. Secc. 13a. 12/12/78.=

MEMORANDUM Nº. 3.118/79. rap.

REGISTRAMOS: BRUSCHI: Domingo.=

OTROS DATOS: No se registran .=

ORGANIZACION: "Unión Popular"

ANOTACIONES : En las elecciones nacionales del año 1962, el titu_ lar fué candidato a la Junta Departamental de Montevideo, en ca_ racter de suplente por la Unión Popular Lista 4190(3er. suplente del 2do. titular) .-

EL JEFE DEL DEPARTAMENT
WASHINGTON DOS SANTOS AGUIAR
SUB-COMISARIO

...L XXX ANIVERSARIO DE LA DECLARACION UNIVERSAL DE LOS DERECHOS HUMANOS"

...OMANDANTES
JEFE
SERVICIO DE INFORMACION DE DEFENSA

DEPARTAMENTO	DIA	MES	AÑO
MONTEVIDEO	20	12	978

N.º 2.857.mtd

- SOLICITUD DE CONSTANCIA DE HABILITACION PARA CARGOS PUBLICOS -

TITULAR	APELLIDO PATERNO: BOTTINI	APELLIDO MATERNO: = = = = = =
	PRIMER NOMBRE: ARMANDO	SEGUNDO NOMBRE: = = = = = =
PADRE	PRIMER NOMBRE: JOSE	SEGUNDO NOMBRE: LUDOVICO
MADRE	PRIMER NOMBRE: = = = =	SEGUNDO NOMBRE: = = = = =

FECHA Y LUGAR DE NACIMIENTO	DIA	MES	AÑO	PAIS	LOCALIDAD o PROVINCIA	NACIONALIDAD
	1	7	924	URUGUAY	DURAZNO	URUGUAYO=CASADO

1	**OCUPACION**	desde 1968 hasta 1974. Propietario de Taller de Mecánica en General ubicado en Vicente Yañez Pinzón 4439 apto. 1.-y de ahí a la fecha en Intendencia Municipal de Montevideo, (Casinos Municipales).....
2	**DOMICILIO**	desde 1968 a la fecha en Vicente Yañez Pinzón 4439 apto. 1.-

		SERIE	NUMERO			
3	**CREDENCIAL CIVICA**	.B.D.	.6572	NO TIENE	**DOC. de IDENT.**	Nº 2:005.232.-

PARA SER PRESENTADO ANTE LAS AUTORIDADES DE INTENDENCIA MUNICIPAL DE MONTEVIDEO
OBJETO DE LA TRAMITACION

1 - Consignar con precisión lugar de trabajo o estudio los 10 últimos años.
2 - Consignar con precisión el domicilio en los últimos 10 años.
3 - Consignar si ha tenido traslados y números anteriores.

Armando Bottini
ARMANDO BOTTINI.=
FIRMA DEL SOLICITANTE

POLICIA DE MONTEVIDEO SECCIONAL 19

COMISARIA SECCIONAL 19na.

Pase a sus efectos al Departamento 3 de la D. N. I. I.

JESUS MARIA ROCHA SILVA
COMISARIO

D. N. I. I.-.DEPARTAMENTO Nº 3 " AÑO DEL SESQUICENTENARIO DE LA POLICIA"

DIA 21 ENE. 1979

Se hace constar que el titular de la presente solicitud registra las siguientes anotaciones en el fichero de esta Dirección

M E M O R A N D U M. Nro. 3.906/79.-rap.

REGISTRAMOS: BOTTINI : Armando.-
DOMICILIO: Zorrilla de San Martín966 (Durazno)
DATOS PERSONALES: Oriental, 42 años de edad.-(1968).-
ORGANIZACION: PARTIDO COMUNISTA.-
GREMIO: Uruvial - mecánico
OTROS DATOS: No se registran .-
ANOTACIONES: Candidato del Partido Comunista en las elecciones de 1954, en calidad de titular a la Junta Departamental de Durazno.-Afiliado Nro.30.766, al Partido Comunista desde el 12/2/68, según material incautado a raíz de la detención de Rodney Tibaldo Arismendi 21 8/5/74.- Anotacio-

CON ...

152987 ...///:2173

///...

nes IDEM, a la precedentemente, según material incautado por OCOA en FEB/976.- "Operación Morgan" .- JV

EL JEFE DEL DEPARTAME[illegible]
WASHINGTON BOS SANTOS AGUINAG
SUB - COMISARIO

Montevideo, 02 de abril de 1980. (PP)

DIFUSION: S. I. D. PARA: JEFE DEL DPTO. Nº 3 DE LA D.N.I.I..¿

SE INFORMA:

REGISTRAMOS: BOTTINI, Armando -
Ocupación: Mecánico de la Construcción -
Domicilio: Zorrilla de San Martin 966 - (Durazno) (1968)
Oriental; 42 años (1968) -
26/XI/950 - Candidato como 6to. Suplente de la lista 63 del Partido Comunista, a la Junta Departamental de Durazno.- EVALUACION: F-6
9/V/952 - Según informes, es sindicado como elemento relacionado con el Partido Comunista de Durazno.- EVALUACION: F - 6
19/2/968 - En la fecha ingresa como afiliado al Partido Comunista con el Nº 30.766; de acuerdo al microfilm incautado a raíz de la detención de RODNEY TIBALDO ARISMENDI.- EVALUACION: B - 2

N O T A: Se deja constancia que pese a la similitud de nombre de la persona mencionada, puede no tratarse de la solicitada.-

JUNTA DE COMANDANTES EN JEFE - SERVICIO DE INFORMACION DE DEFENSA - JEFE DEPARTAMENTO I - REPUBLICA O. DEL URUGUAY

Por el Jefe del Departamento I del S.I.D.
Capitán
Ulyses del V. Prada

Se eleva a consideración del Sr. Delegado del S.I.D.
Jefe Dpto. 3

DELEGACION DEL S.I.D.

DIA	MES	AÑO

A [ ] Expídase constancia — Art. 2º

B [ ] Expídase constancia — Art. 4 y remitir oficio a la repartición para la cual fue solicitada

C [ ] No se le expide constancia Art. 6 y se remite oficio a la repartición para la cual fue solicitada.

12173

152987

JUNTA DE COMANDANTES
EN JEFE
SERVICIO DE INFORMACION DE DEFENSA

DEPARTAMENTO	DIA	MES	AÑO
Montevideo	25	11	978

N.o 1.156.obg

- SOLICITUD DE CONSTANCIA DE HABILITACION PARA CARGOS PUBLICOS -

	APELLIDO PATERNO	APELLIDO MATERNO
TITULAR	CHAPPE.-	MORALES de 41 años edad.-
	PRIMER NOMBRE	SEGUNDO NOMBRE
	Heber-	José.-
PADRE	José- PRIMER NOMBRE	Segundo.- SEGUNDO NOMBRE
MADRE	Maria.- PRIMER NOMBRE	Magdalena.- SEGUNDO NOMBRE

FECHA Y LUGAR DE NACIMIENTO	DIA	MES	AÑO	PAIS	LOCALIDAD o PROVINCIA	NACIONALIDAD
	10	10	1938	Uruguay.-	Durazno.	Oriental.Divorciado

1	OCUPACION	Desde el año 1962 a la fecha UTU.cargo.Oficial liquidador.-
2	DOMICILIO	Desde el año 1968 a la fecha,Ramon del Valle Inclan nro.2333.

3	CREDENCIAL CIVICA	SERIE	NUMERO		DOC. de IDENT.
		R.A.B.	10.425	Sin Traslado.-	20.194.Durazno-

PARA SER PRESENTADO ANTE LAS AUTORIDADES DE U. T. U.-
OBJETO DE LA TRAMITACION

1 - Consignar con precisión lugar de trabajo o estudio los 10 últimos años.
2 - Consignar con precisión cada domicilio en los últimos 10 años.
3 - Consignar si ha tenido traslados y números anteriores.

FIRMA DEL SOLICITANTE

COMISARIA SECCIONAL 6ta.

Pase a sus efectos al Departamento 3 de la D. N. I. I.

AGUSTIN RENAUD.-
COMISARIO

D. N. I. I.-.DEPARTAMENTO Nº 3

DIA 8 DIC. MES AÑO 1978

Se hace constar que el titular de la presente solicitud registra las siguientes anotaciones en el fichero de esta Dirección

SIN ANOTACIONES

POR EL JEFE DEPARTAMENTO N.o 3
y por
Sub. Crio.
Cap. Ayud. Mayor Rosa

152968

12173

J.P.M. O y M Fórm. 05.342

Fórm.. 670

6405

JUNTA DE COMANDANTES EN JEFE
SERVICIO DE INFORMACION DE DEFENSA

DEPARTAMENTO	DIA	MES	AÑO
Montevideo	29	8	1978

N.o 595.ilj.=

- SOLICITUD DE CONSTANCIA DE HABILITACION PARA CARGOS PUBLICOS -

	APELLIDO PATERNO	APELLIDO MATERNO
TITULAR	MIRANDA:	BONNARDI:
	PRIMER NOMBRE	**SEGUNDO NOMBRE**
	José.=	María.=
PADRE	**PRIMER NOMBRE**	**SEGUNPO NOMBRE**
	José.=	María.=
MADRE	**PRIMER NOMBRE**	**SEGUNDO NOMBRE**
	Lili.=	Celsumina.=

FECHA Y LUGAR DE NACIMIENTO	DIA	MES	AÑO	P A I S	LOCALIDAD o PROVINCIA	NACIONALIDAD
	9	7	1940	Uruguay	Montevideo	Casado.=

1	**OCUPACION**	Del año 1966 al año 1970 en el Frigorífico Nacional Administrativo, del año 1971 a la fecha en el Consejo del Niño Administrativo.=
2	**DOMICILIO**	Del año 1966 al año 1974 en Grecia Nro 3786, del año 1975 a la fecha en Turquia Nro 3789.-

		SERIE	NUMERO			
3	**CREDENCIAL CIVICA**	B. C. B	6413	Unica.=	**DOC. de IDEUT.**	912.317.=

PARA SER PRESENTADO ANTE LAS AUTORIDADES DEL CONSEJO DEL NIÑO: PERMANENCIA EN EL CARGO: OBJETO DE LA TRAMITACION

1 - Consignar con precisión lugar de trabajo o estudio los 10 últimos años.
2 - Consignar con precisión cada domicilio en los últimos 10 años.
3 - Consignar si ha tenido traslados y números anteriores.

FIRMA DEL SOLICITANTE

COMISARIA SECCIONAL 24a.=

Pase a sus efectos al Departamento 3 de la D. N. I. I.

ANGEL R. GIRIBALDE
COMISARIO
COMISARIO

D. N. I. I. - DEPARTAMENTO Nº 3

DIA 05 | MES | AÑO

Se hace constar que el titular de la presente solicitud registra las siguientes anotaciones en el fichero de esta Dirección

CON ANOTACIONES

MEMORANDUM No 6362/978.ljp.- S-24a.-

REGISTRAMOS: MIRANDA, José Ma.-
DOMICILIO: Grecia No 3948 (1967).-
ANOTACIONES: Según una nómina ocupada en un allanamiento realizado en XII-967, el titular es militante del Partido Socialista.- I-968: según material obtenido en el allanamiento efectuado en el local del Partido Socialista sito en Grecia No 3813, actuó en carácter de delegado de la "Unión Popular" en las elecciones de noviembre de 1962.- I-968: figura en una nómina de cotizantes del Partido Socialista.- S.V.

EL JEFE DEL DEPARTAMENTO 3
WASHINGTON DOS SANTOS AGUINAGA
SUB-COMISARIO

JUNTA DE COMANDANTES EN JEFE
SERVICIO DE INFORMACION DE DEFENSA
SECRETARIA
Fecha de Entrada 21-XI-78
Fecha de Salida
Pasa a
No de Identificacion 2173

152989

S. I. D.
J.P.M. O y M Fórm. 05.342

Fórm. 670

JUNTA DE COMANDANTES EN JEFE

SERVICIO DE INFORMACION DE DEFENSA

DEPARTAMENTO	DIA	MES	AÑO
M. [illegible]	14	11	78

N.o 2.088.-(ela)

- SOLICITUD DE CONSTANCIA DE HABILITACION PARA CARGOS PUBLICOS -

TITULAR	APELLIDO PATERNO: ROCHA.-	APELLIDO MATERNO: RODRIGUEZ.-
	PRIMER NOMBRE: RUBEN.-	SEGUNDO NOMBRE: [illegible].-
PADRE	PRIMER NOMBRE: CELESTINO.-	SEGUNDO NOMBRE: RAMON.-
MADRE	PRIMER NOMBRE: CONCEPCION.-	SEGUNDO NOMBRE: -.-.-.-.-

FECHA Y LUGAR DE NACIMIENTO	DIA	MES	AÑO	PAIS	LOCALIDAD o PROVINCIA	NACIONALIDAD
	9	7	934.-	R.O. del U.-	Montevideo	oriental-casado.-

1	**OCUPACION**	1968a 1972 en Consejo Nacional de Enseñanza Secundaria.-.-.-.-.-.-.-. 1972 a la fecha en O.S.E.-.
2	**DOMICILIO**	desde 1968 a la fecha en Dulcinea 3054.-.-.-.-.-.-.-.-.-.-.-.-.-.-.-.-.-.-.-

		SERIE	NUMERO			
3	**CREDENCIAL CIVICA**	BNB	17959	BCA 4902(traslado)	**DOC. de IDENT.**	713.247.-.-.-.-.-

PARA SER PRESENTADO ANTE LAS AUTORIDADES DE O.S.E.-
OBJETO DE LA TRAMITACION

1 - Consignar con precisión lugar de trabajo o estudio los 10 últimos años.
2 - Consignar con precisión cada domicilio en los últimos 10 años.
3 - Consignar si ha tenido traslados y números anteriores.

FIRMA DEL SOLICITANTE

RUBEN RAMON ROCHA RODRIGUEZ.-

COMISARIA SECCIONAL 13a.-

Pase a sus efectos al Departamento 3 de la D. N. I. I.

COMISARIO

D. N. I. I.-.DEPARTAMENTO Nº 3

DIA	MES	AÑO
28	NOV.	78

Se hace constar que el titular de la presente solicitud registra las siguientes anotaciones en el fichero de esta Dirección

DIRECCION NACIONAL DE INFORMACION E INTELIGENCIA — DEPARTAMENTO Nº 3 — FICHERO

SIN ANOTACIONES

152990

JUNTA DE COMANDANTES EN JEFE — SERVICIO DE INFORMACION DE DEFENSA — 2173

J.P.M. O y M Fórm. 05.342

Fórm.. 670

1533

JUNTA DE COMANDANTES
EN JEFE
SERVICIO DE INFORMACION DE DEFENSA

DEPARTAMENTO	DIA	MES	AÑO
Montevideo	20	10	1978

N.o 1.021.-

- SOLICITUD DE CONSTANCIA DE HABILITACION PARA CARGOS PUBLICOS -

TITULAR	APELLIDO PATERNO: PEREIRA	APELLIDO MATERNO: ACOSTA
	PRIMER NOMBRE: Alcides	SEGUNDO NOMBRE: Leandro
PADRE	PRIMER NOMBRE: José	SEGUNDO NOMBRE: -------
MADRE	PRIMER NOMBRE: Diosila	SEGUNDO NOMBRE: -------

FECHA Y LUGAR DE NACIMIENTO	DIA	MES	AÑO	PAIS	LOCALIDAD o PROVINCIA	NACIONALIDAD
	27	2	1926	R.O.del Uruguay	Treinta y Tres	Oriental-Casado.

1	**OCUPACION**	Ministerio de Eduación y Cultura.S.O.D.R.E.Canal 5.-Auxiliar Dpto. Contable.-Desde 1966 a la fecha.-
2	**DOMICILIO**	Desde 1965 a 1971.Oficial 20.metros 333 y Av.San Martín.- Desde 1971 a la fecha.-Clemenceau Nro.889 bis apto.3.-

		SERIE	NUMERO		DOC. de IDENT.
3	**CREDENCIAL CIVICA**	B.M.A.	8808		585.673

PARA SER PRESENTADO ANTE LAS AUTORIDADES DE OBJETO DE LA TRAMITACION MINISTERIO EDUCACION Y CULTURA.(Para concurso).-

1 - Consignar con precisión lugar de trabajo o estudio los 10 últimos años.
2 - Consignar con precisión cada domicilio en los últimos 10 años.
3 - Consignar si ha tenido traslados y números anteriores.

FIRMA DEL SOLICITANTE

POLICIA DE MONTEVIDEO

COMISARIA SECCIONAL 8va.vmr.-

Pase a sus efectos al Departamento 3 de la D. N. I. I.

WILSON [illegible] PRUDENCE.-
COMISARIO

D. N. I. I. DEPARTAMENTO Nº 3

DIA	MES	AÑO
		197R

Se hace constar que el titular de la presente solicitud registra las siguientes anotaciones en el fichero de esta Dirección

"AÑO DEL SESQUICENTENARIO DE LA POLICIA"
MEMORANDUM Nº 1.533/979.cdif.S-3a.

DIRECCION NACIONAL DE INFORMACION E INTELIGENCIA
DEPARTAMENTO Nº 3
FICHERO

REGISTRADOS: PEREIRA; Alcides Leandro.
DOCUMENTOS: C.C. BMA. 8808.
DOMICILIO: Burgues Nº 2955.
ANOTACIONES: Delegado de Mesa del Partido Demócrata Cri tiano en las elecciones nacionales de 1971, Circuito 2057 (Antillas s/n). jas

CON ANOTACIONES

Listar ?

EL JEFE DEL DEPARTAMENTO 3

WASHINGTON DOS SANTOS AGUINAGA
SUB-COMISARIO

2173

132991

S.I.D.
J.P.M. O y M Fórm. 05.342

Fórm.. 670

JUNTA DE COMANDANTES
EN JEFE
SERVICIO DE INFORMACION DE DEFENSA

DEPARTAMENTO	DIA	MES	AÑO
Montevideo	20	07	978

N.o 1560.mrf.-

- SOLICITUD DE CONSTANCIA DE HABILITACION PARA CARGOS PUBLICOS -

TITULAR	APELLIDO PATERNO: GUIMARAENS	APELLIDO MATERNO: RIANO
	PRIMER NOMBRE: CARLOS ANDRES	SEGUNDO NOMBRE: GERMAN
PADRE	PRIMER NOMBRE: Alfredo	SEGUNDO NOMBRE: XXXXXXXX
MADRE	PRIMER NOMBRE: Dora	SEGUNDO NOMBRE: Victoria

	DIA	MES	AÑO	PAIS	LOCALIDAD o PROVINCIA	NACIONALIDAD
FECHA Y LUGAR DE NACIMIENTO	06	09	935	Uruguay	Treinta y Tres	orientalmasculino

1	OCUPACION	de 1968 a 1969 funcionario del Ministerio de Industria y Comercio,como Oficial 3ro;de 1969 a 1973 en Ministerio de Trabajo y Seguridad Social como Oficial 2do.,de 1973 a 1976 en Ministerio Vivienda y Promoción Social;de 1976 a la fecha en el Consejo del Niño,con el Grado Oficial 1ro División Servicio Social.-
2	DOMICILIO	de 1968 a la fecha en Avda.Rivera Nro.2585 apto.3.-

3	CREDENCIAL CIVICA	SERIE: AOA AZA(t)	NUMERO: 4100 21705	cuatro uno cero cero.- dos uno siete cero cinco.	DOC. de IDENT.	831.953.-

PARA SER PRESENTADO ANTE LAS AUTORIDADES DEL OBJETO DE LA TRAMITACION: EL CONSEJO DEL NIÑO,(Ministerio de Educación y Cultura para permanencia en el cargo).-

1 - Consignar con precisión lugar de trabajo o estudio los 10 últimos años.
2 - Consignar con precisión cada domicilio en los últimos 10 años.
3 - Consignar si ha tenido traslados y números anteriores.

FIRMA DEL SOLICITANTE

JEFATURA DE POLICIA DE MONTEVIDEO
COMISARIA SECCIONAL 10a.

Pase a sus efectos al Departamento 3 de la D. N. I. I.

MIGUEL MIGUEZ SILVA.-
COMISARIO

DIA 26 MES JUL. AÑO 1978

D. N. I. I.-.DEPARTAMENTO Nº 3

Se hace constar que el titular de la presente solicitud registra las siguientes anotaciones en el fichero de esta Dirección

SIN ANOTACIONES

EL JEFE DEL DEPARTAMENTO 3

7 AGO. 1978

JUNTA DE COMANDANTES EN JEFE
SERVICIO DE DEFENSA
7/8/78.
I.
8322

132992

2173

S.I.D.
J.P.M. O y M Fórm. 05.342

Fórm.. 670

JUNTA DE COMANDANTES
EN JEFE
SERVICIO DE INFORMACION DE DEFENSA

DEPARTAMENTO	DIA	MES	AÑO
Montevideo	20	11	78

N.o 771.=jaa.=

- SOLICITUD DE CONSTANCIA DE HABILITACION PARA CARGOS PUBLICOS -

	APELLIDO PATERNO	APELLIDO MATERNO
TITULAR	IGLESIAS	ZUBIRIA
	PRIMER NOMBRE	SEGUNDO NOMBRE
	Ana	María
PADRE	PRIMER NOMBRE	SEGUNDO NOMBRE
	Domingo	Daviz
MADRE	PRIMER NOMBRE	SEGUNDO NOMBRE
	Ana	María

FECHA Y LUGAR DE NACIMIENTO	DIA	MES	AÑO	PAIS	LOCALIDAD o PROVINCIA	NACIONALIDAD
	19	1	1948	URUGUAY	Montevideo	Oriental=Soltera

1	**OCUPACION**	de 1968 a 1969= Roca Ltda= San José y Rio Branco= 1970 a 1972= Textil La Paz= 1973 en Escritorio Francico Romero= 1974 a la fecha trabaja en Universidad del Trabajo cumpliendo funciones de Administrativa.=
2	**DOMICILIO**	de 1968 a 1970= Bagajoz esquina Hudson, 1971 a 1974 en Julio César esquina José P. Varela de 1974 a la fecha en Juan C.Gómez 1231, apto. 14.=

		SERIE	NUMERO		DOC. de IDENT.
3	**CREDENCIAL CIVICA**	AZA	22837	Montevideo	1.110.798.=

PARA SER PRESENTADO ANTE LAS AUTORIDADES DE UNIVERSIDAD DEL TRABAJO.=
AL MOMENTO DE LA TRAMITACION

1 - Consignar con precisión lugar de trabajo o estudio los 10 últimos años.
2 - Consignar con precisión cada domicilio en los últimos 10 años.
3 - Consignar si ha tenido traslados y números anteriores.

ANA MARIA IGLESIAS.=
FIRMA DEL SOLICITANTE

COMISARIA SECCIONAL 1ra.=

Comisaría 1ª. Sección

Pase a sus efectos al Departamento 3 de la D. N. I. I.

WILSON DA SILVA RUSSI
COMISARIO

D. N. I. I.-. DEPARTAMENTO Nº 3

DIA	MES	AÑO
08	DIC.	1978

Se hace constar que el titular de la presente solicitud registra las siguientes anotaciones en el fichero de esta Dirección

DEPARTAMENTO Nº. 3

CON ANOTACIONES

EL JEFE DEL DEPARTAMENTO 3

WASHINGTON DOS SANTOS AGUINAGA
SUB-COMISARIO

152333

2173

J.P.M. O y M Fórm. 05.342

Fórm.. 670

DEPARTAMENTO Nº 3

"AÑO DEL SEQUISCENTENARIO DE LA POLICIA"

CORRESPONDE A FORM. 771. Secc.1ra. (20/11/978).-

MEMORANDUM Nº 4.392/79.cpv.-

REGISTRAMOS: IGLESIAS ZUBIRIA, Ana María.-
DOCUMENTOS: C.Id. Nº 1.110.798.C.Civ. A.Z.A. 22.837.Pasap. Nº 160.783
OCUPACION: Empleada Administrativa de Textil La Paz.-
ORGANIZACION:Partido Nacional Lista Nº 56 en 1966.-
DOMICILIO: Badajoz Nº 1868 Ap. 2 en 1973. Julio César Nº 1527 bis Ap. 2 en 1975.-
DATOS PERSONALES: Oriental, soltera, nacida el 19/1/948, hija de Domingo y Ana María.-
ANOTACIONES: 15/10/973: Detenida el 13/8/973 en su lugar de trabajo por funcionarios de la Secc.1ra. Posteriormente fue conducida a la Secc.5a. de La Paz y a la Escuela de Armas y Servicios. Finalmente quedo internada en la Secc.11a. Liberada el 27/8/973 por Orden Superior. 9/12/976: Realisa trámite de pasaporte, FORM. 414.-.-.-

ACTA [illegible]:- En la ciudad de Caspalá, Partido de [illegible], a los 30 días del mes de [illegible] del año [illegible], siendo las [illegible] horas, se reúne en el Salón de Actos de la Dirección [illegible], sito en [illegible], el Consejo Directivo de la Escuela Agrotécnica [illegible], con la presencia de los señores Consejeros: [illegible], Ing. [illegible], Ing. [illegible], Ing.

..//..

15 días, [illegible] revisaron l[illegible] nidos e[illegible] brica y presupuestos [illegible] "vendetta" [illegible] quisieran [illegible] de lo que [illegible] ciertas [illegible] tad, no [illegible] da por Madrid [illegible] pará tal tipo [illegible] El papel [illegible] bertad al [illegible] tándose con [illegible] no.-

D)- [illegible] SOLIDAD [illegible] lugar y fe[illegible]

ANA MARIA [illegible]

[illegible] Jefe [illegible]
y por su orden:

[illegible]
Oficial [illegible]

Doc. Foco. LEGIBLE

12173

152993

Oficio "K"508/973.-

Objeto:se conduce a detenidas a ese Establecimiento.-. . . . . .

Comisaria 5ta.Sección La Paz. Agosto 15 de 1973.-

SEÑOR JEFE DE LA BRIGADA DE INFANTERIA NRO.1 DE MONTEVIDEO.-

Montevideo.-

Señor Jefe:

Dando cumplimiento a lo ordenado por el Comando de la Jefatura de este Departamento son dondicidas a esa las personas ELBIA BEATRIACOLOMBO DE ALVEZ, CELESTA AIDA ALVEZ DE SANDE, FEDERICO JUAN MARQUISA RIBA y ANA MARIA IGLESIAS ZUBIRIA.- Hago constar al señor Jefe que las detenidas ELBIA BEATRIA LEVERATO de ALVEZ y CELESTE AIDA ALVEZ de SANDES son familiares del requerido ENRIQUE ERRO.-(Se adjunta al presente Memorandúm de esta dirigida al señor Jefe de Policia del Departamento.-

nr.

Saluda a usted atentamente.-

Sub Comisario Egdo.-

MANUEL A PEÑA

"K" Comisaría 5a.Sección.-

La Paz,Mayo 7 de 1980.-

Es cópia fiel del original.-

El Encargado de la Seccional

Ofl.Sub.Ayte.:

Tabaré Echeverría Pulleiro.-

152993

2173

...NTA DE COMANDANTES
EN JEFE
SERVICIO DE INFORMACION DE DEFENSA

DEPARTAMENTO	DIA	MES	AÑO
Montevide..-	20	10	1978

1810
N.O 1830.-jar:

- SOLICITUD DE CONSTANCIA DE HABILITACION PARA CARGOS PUBLICOS -

TITULAR	APELLIDO PATERNO: CAMMARANO.-	APELLIDO MATERNO: GONZALEZ.-
	PRIMER NOMBRE: ARNOLDO.-	SEGUNDO NOMBRE: HUGO.-
PADRE	PRIMER NOMBRE: JOSE.-	SEGUNDO NOMBR: LUIS.-
MADRE	PRIMER NOMBRE: GUILLERMINA.-	SEGUNDO NOMBRE: .-.-.-.-.-.-.-.-.-

FECHA Y LUGAR DE NACIMIENTO	DIA	MES	AÑO	PAIS	LOCALIDAD o PROVINCIA	NACIONALIDAD
	24	03	1934	URUGUAY.-	Montevide..-	oriental,casado.

1	**OCUPACION**	Empleado de la Universidad de la República,desde el año 1959 a la fecha.-
2	**DOMICILIO**	SAN MARTIN Nº 4238,reside en la finca desde el año 1977 a la fecha. CHIMBORASO Nº 3567,apto.3,residió desde 1940 a 1976.-

		SERIE	NUMERO			
3	**CREDENCIAL CIVICA**	B N.B	21.579	Sin traslado.-	**DOC. de IDENT.**	643.375.-

PARA SER PRESENTADO ANTE LAS AUTORIDADES DE LA UNIVERSIDAD DE LA REPUBLICA.-
OBJETO DE LA TRAMITACION PERMANENCIA EN EL CARGO.-

1 - Consignar con precisión lugar de trabajo o estudio los 10 últimos años.
2 - Consignar con precisión cada domicilio en los últimos 10 años.
3 - Consignar si ha habido traslados y números anteriores.

Arnoldo Cammarano
FIRMA DEL SOLICITANTE

COMISARIA SECCIONAL 12a.-

Pase a sus efectos al Departamento 3 de la D. N. I. I.

JUAN VENTURA PERDIGON.-
COMISARIO

D. N. I. I..-.DEPARTAMENTO Nº 3

DIA 17 MES NOV AÑO 1978

Se hace constar que el titular de la presente solicitud registra las siguientes anotaciones en el fichero de esta Dirección

SIN ANOTACIONES

EL JEFE DEL DEPARTAMENTO 3
WASHINGTON DOS SANTOS AGUINAGA
SUB-COMISARIO

152934

2173

S.I.D.
J.P.M. O y M Fórm. 05.342

Fórm.. 670

CORRESPONDE AL FORMULARIO Nº 1830/12/978.-

MEMORANDUM Nº 1850/979/rmgc.-

REGISTRANOS:- CAMARANO .-
DOMICILIÓ:- Teléfono 20.05.76.-
ANOTACIONES:- 8/5/963 Secretario del Decano de la Facultad de Medicina - Contactos con la Legación Rusa.-

DEPARTAMENTO N°. 3

EL JEFE DEL DEPARTAMENTO 3
WASHINGTON DOS SANTOS ROJINAGA
SUB-COMISARIO

Montevideo, Noviembre 9 de 1979.-

AMPLIACION DEL MEMORANDUM No.1850/79.-LALP.-

El solicitante Arnoldo Hugo CAMMARANO GONZALEZ, no es la persona que registra anotaciones en esta Dirección, dado que en sus declaraciones en acta, manifiesta no haber trabajado en la Facultad de Medicina.-

Cabe destacar que el mismo se desempeña desde el año 1959 en la Facultad de Arquitectura como ayudante de servicios generales y nunca fué usuario del teléfono que se menciona en la fuente.

Oficial Principal
Ricardo PONTI Otero

152994

2173

9797

I- 704

JUNT. DE COMANDANTES
EN JEFE
SERVICIO DE INFORMACION DE DEFENSA

DEPARTAMENTO	DIA	MES	AÑO
Montevideo	1-	8	1978

N.o680--amj

- SOLICITUD DE CONSTANCIA DE HABILITACION PARA CARGOS PUBLICOS -

TITULAR	APELLIDO PATERNO: DESPAUX	APELLIDO MATERNO: ROSAS
	PRIMER NOMBRE: MICHEL	SEGUNDO NOMBRE: PIERRE
PADRE	PRIMER NOMBRE: HUGO	SEGUNDO NOMBRE: LUIS
MADRE	PRIMER NOMBRE: ALICIA	SEGUNDO NOMBRE: CARLOS

FECHA Y LUGAR DE NACIMIENTO	DIA	MES	AÑO	PAIS	LOCALIDAD o PROVINCIA	NACIONALIDAD
	9	12	1954	URUGUAY	DURAZNO	URUGUAYO(CASADO)

1	**OCUPACION**	Estudiante de Veterinario en Facultad, desde marzo de 1973 a la fecha.-Anterior: Estudiante liceal y de Preparatorio de Medicina, en el Liceo de la ciudad de Durazno, desde marzo de 1967 a noviembre de 1972.-
2	**DOMICILIO**	Sarmiento No.2315 Apto.401, desde marzo de 1973 a la fecha.- Anterior; 18 de Julio No.670, ciudad de Durazno, desde 1954 a febrero de 1973.-

3	**CREDENCIAL CIVICA**	SERIE: R.A.B.	NUMERO: 15812	DURAZNO	**DOC. de IDENT.**	31.893.Durazno.-

POLICIA DE MONTEVIDEO

PARA SER PRESENTADO ANTE LAS AUTORIDADES DE
OBJETO DE LA TRAMITACION: PARA OCUPAR CARGO COMO AYUDANTE DE VETERINARIO, EN EL MINISTERIO DE AGRICULTURA Y PESCA.-

1 - Consignar con precisión lugar de trabajo o estudio los 10 últimos años.
2 - Consignar con precisión cada domicilio en los últimos 10 años.
3 - Consignar si ha tenido traslados y números anteriores.

FIRMA DEL SOLICITANTE

COMISARIA SECCIONAL 5ta.-

Pase a sus efectos al Departamento 3 de la D. N. I. I.

COMISARIO DE

D. N. I. I.- DEPARTAMENTO Nº 3

DIRECCION NACIONAL DE INVESTIGACIONES E INFORMACIONES DEPARTAMENTO N. 3

DIA	MES	AÑO

Se hace constar que el titular de la presente solicitud registra las siguientes anotaciones en el fichero de esta Dirección

SIN ANOTACIONES
CONSULTADA LA JEFATURA DE POLICIA DE DURAZNO.ESTA INFORMA:=
REGISTRAMOS:= DESPAUX : Michael.=
ANOTACIONES:= Participación en la Convención de la "P.L.A.N.F.E.O.SE realiza da en contra del Proyecto de Ley de Enseñanza.=Detenido== por personal de la Brigada Aérea No.2,de la ciudad de Du= razno el día 24/VIII/973.quedando posteriormente en Liber= tad.=

52395

EL JEFE DEL DEPARTAMENTO 3

WASHINGTON DOS SANTOS AGUINAGA
SUB - COMISARIO

JUNTA DE COMANDANTES EN JEFE
SERVICIO DE INFORMACION DE DEFENSA
SECRETARIA
Fecha de Entrada 13 OCT. 1978
Fecha de Salida
Pasa a I
Nº de Identificacion 3551

2173

S.I.D.
J.P.M. O y M Fórm. 05.342

Fórm.. 670

ES DEL XXX ANIVERSARIO DE LA DECLARACION UNIVERSAL DE LOS DERECHOS HUMANOS".-

JUNTA DE COMANDANTES EN JEFE
SERVICIO DE INFORMACION DE DEFENSA

DEPARTAMENTO	DIA	MES	AÑO
MONTEVIDEO.	23	12	1978

N.o 2.436.jcc

- SOLICITUD DE CONSTANCIA DE HABILITACION PARA CARGOS PUBLICOS -

TITULAR	APELLIDO PATERNO: VIVAS.	APELLIDO MATERNO: TERESIO
	PRIMER NOMBRE: PERLA	SEGUNDO NOMBRE: ROSA
PADRE	PRIMER NOMBRE: JORGE	SEGUNDO NOMBRE: FERNANDO
MADRE	PRIMER NOMBRE: GRACIELA	SEGUNDO NOMBRE: ROSA

FECHA Y LUGAR DE NACIMIENTO	DIA	MES	AÑO	P A I S	LOCALIDAD o PROVINCIA	NACIONALIDAD
	8	12	1954	URUGUAY	MONTEVIDEO	ORIENTAL Y SOLTERA

1	**OCUPACION**	ACTUAL.- Estudiante de la Facultad de Medicina, desde 1973 a la fecha ANTERIOR.- En 1972 estudiante de praparatorios de Medicina en el -/ Instituto Alfredo Vasquez Acevedo.- ANTERIOR.- En 1971 Estudiante de praparatorios de Medicina en el Liceo Juan Zorrilla de San Martin.-
2	**DOMICILIO**	ACTUAL.- Dr. Yaro Nº 1017, desde 1960 a la fecha.-

		SERIE	NUMERO			
3	**CREDENCIAL CIVICA**	A Q A	11439	MONTEVIDEO.-	**DOC. de IDENT.**	1.223.742

PARA SER PRESENTADO ANTE LAS AUTORIDADES DE A . F . E . =
OBJETO DE LA TRAMITACION (para ocupar el cargo de Auxiliar Administrativa.-

1 - Consignar con precisión lugar de trabajo o estudio los 10 últimos años.
2 - Consignar con precisión cada domicilio en los últimos 10 años.
3 - Consignar si ha tenido traslados y números anteriores.

FIRMA DEL SOLICITANTE

COMISARIA SECCIONAL 15a

Pase a sus efectos al Departamento 3 de la D. N. I. I.

JOSE LEONARDO CASTRO FASTOSO.
COMISARIO

D. N. I. I.-.DEPARTAMENTO Nº 3

DIA	MES	AÑO
13	ENE.	1979

Se hace constar que el titular de la presente solicitud registra las siguientes anotaciones en el fichero de esta Dirección

CON ANOTACIONES

EL JEFE DEL DEPARTAMENTO 3
WASHINGTON DOS SANTOS AGUINAGA
SUB - COMISARIO

152936

2173

DEPARTAMENTO
Nº. 3

"AÑO DEL SEQUISCENTENARIO DE LA POLICIA"

CORRESPONDE A FONM. 2.436. Secc.5ta. (23/12/978).-

MEMORANDUM Nº 6.984/79.cpv.-

REGISTRAMOS: VIVAS, Perla Rosa.-

OCUPACION: Estudiante en el I.A.V.A..-

DOMICILIO: Yaro Nº 1017 en 1971.-

ANOTACIONES: 27/9/971: Segun informe Nº 1878 del Dpto. Nº 2 de la DNII la titular mantiene amistad con Ricardo Mantero, detenido en averiguación con relación al procesamiento de Trianón Pucherelli, Gonsalo de - Toro y Caynola. Habría manifestado en alguna oportunidad pertenecer al C.A.T. y habría sido vista en oportunidad de volanteadas alusivas a la liberación de Mr. Geoffrey Jackson. Sus padres son frofesores de Secundaria y de nacionalidad chilena.-

EL JEFE DEL DEPARTAMENTO 3

WASHINGTON DOS SANTOS AGUINAGA
SUB-COMISARIO

152936

12173

ARTICULO Nº 2

ASUNTO: Perla Rosa VIVAS,sus actividades sospechosas se informan.-

INFORME Nº 1878

FECHA:27 de setiembre de 1971.-

DATOS POSITIVOS:

Según información confidencial llegada a este Departamento,se tie conocimiento de que la Srta.Perla Rosa VIVAS,estudiante del I.A.V.A. mantiene de tiempo atrás relaciones amistosas con Ricardo MONTERO,detenido en averiguaci relación con la detención y posterior procesamiento de TRISTAN BUCHERELLI , Pablo DEL TORO y CAGNOLI.

La causante ,habría manifestado en algunas oportunidades a otros estudiantes pertenecer a un C.A.T. (Comité de Apoyo Tupamaro) y en oportunidad d manteadas en los Institutos de Secundaria,fue vista en esa actitud cuando se r fijan volantes alusivos a la liberación del Embajador Británico Geoffrey Jackso antes de registrarse la misma.

Es de hacer notar que sus padres son profesores de Secundaria y s que es de nacionalidad chilena haciendo frecuentes viajes a Santiago de Chile.

Perla Rosa VIVAS ,se domicilia en Yaro 1017 o sea en la cercanía uno de los mencionados arriba.

No registra antecedentes en esta Dirección.-

2173

152996

JUNTA DE COMANDANTES
EN JEFE
SERVICIO DE INFORMACION DE DEFENSA

DEPARTAMENTO	DIA	MES	AÑO
MONTEVIDEO	27	10	978

N.o 1.904.=

- SOLICITUD DE CONSTANCIA DE HABILITACION PARA CARGOS PUBLICOS -

TITULAR	APELLIDO PATERNO: RIVERA.	APELLIDO MATERNO: RAMIREZ.
	PRIMER NOMBRE: LEOFAR.	SEGUNDO NOMBRE: FELIX.
PADRE	PRIMER NOMBRE: IGNACIO	SEGUNDO NOMBRE: FELIX.
MADRE	PRIMER NOMBRE: IRMA	SEGUNDO NOMBRE: ESMERALDA.

FECHA Y LUGAR DE NACIMIENTO	DIA	MES	AÑO	PAIS	LOCALIDAD o PROVINCIA	NACIONALIDAD
	25	04	1943	URUGUAY	MONTEVIDEO	OR+CASADO.

1	OCUPACION	DESOCUPADO: (d sde el año 1965 a 1975 Empleado de U.T.E.) ESTUDIOS: Primarios y dos años Escuela Comercial (Sagrada Familia) (1955 a 1957)
2	DOMICILIO	GENERAL ACHA Nro. 4037 (desde el año 1977 ala fecha) ISABELA Nro. 3437 Apto. 2 (desde el año 1970 a 1977) JOSE BATLLE Y ORDOÑEZ Nro. 3372 Apto. 3 (de 1950 a 1970)

		SERIE	NUMERO		DOC. de IDENT.
3	CREDENCIAL CIVICA	B.B.B.	20.645	sin traslados	1.097.371.

PARA SER PRESENTADO ANTE LAS AUTORIDADES DE U. T. E. .=
OBJETO DE LA TRAMITACION
(INGRESO)

1 - Consignar con precisión lugar de trabajo o estudio los 10 últimos años.
2 - Consignar con precisión cada domicilio en los últimos 10 años.
3 - Consignar si ha tenido traslados y números anteriores.

FIRMA DEL SOLICITANTE

COMISARIA SECCIONAL 12a.=

Pase a sus efectos al Departamento 3 de la D. N. I. I.

JUAN VENTURA PERDIGON.
COMISARIO

D. N. I. I. - DEPARTAMENTO Nº 3 "AÑO DEL SESQUICENTENARIO DE LA POLICIA"

DIA	MES	AÑO
17	NOV.	1978

M E M O R A N D U N Nº 1958/979.lds.

Se hace constar que el titular de la presente solicitud registra las siguientes anotaciones en el fichero de esta Dirección

DIRECCION NACIONAL DE INFORMACION E INTELIGENCIA
DEPARTAMENTO Nº 3
FICHERO

REGISTRAMOS: RIVERA RAMIREZ, Leofar Félix.
DOCUMENTO: C.I. 1.097.371. C.C. BBB Nº 20.645.
DOMICILIO: Propios 3372 (1968). Isabela 3437 (1970). General Acha 4037 (1977).-
OCUPACION: U.T.E..-
DEMAS DATOS: Oriental, casado, nacido el 25/IV/943 en Montevideo, hijo de Ignacio Félix y Irma Esmeralda.
ANOTACIONES: 3/VII/968: Estando en vigencia las Medidas Prontas de Seguridad, fué detenido en averiguación siendo entregado a las autoridades de la Marina.

EL JEFE DEL DEPARTAMENTO 3

WASHINGTON DOS SANTOS AGUINAGA
SUB-COMISARIO

2173

152997

J.P.M. O y M Fórm. 05.342

Fórm.. 670

JUNTA DE COMANDANTES
EN JEFE
SERVICIO DE INFORMACION DE DEFENSA

DEPARTAMENTO	DIA	MES	AÑO
Montevideo	05	10	978

Nº 13784

- SOLICITUD DE CONSTANCIA DE HABILITACION PARA CARGOS PUBLICOS -

	APELLIDO PATERNO	APELLIDO MATERNO
TITULAR	FERNANDEZ	WETHERALL
	PRIMER NOMBRE	SEGUNDO NOMBRE
	Humberto	Francisco
PADRE	PRIMER NOMBRE	SEGUNDO NOMBRE
	Alfredo	
MADRE	PRIMER NOMBRE	SEGUNDO NOMBRE
	Francisca	

	DIA	MES	AÑO	PAIS	LOCALIDAD o PROVINCIA	NACIONALIDAD Y ESTADO CIVIL
FECHA Y LUGAR DE NACIMIENTO	13	01	928	URUGUAY	SORIANO	oriental, casado

1	OCUPACION	1968 a 1970 como albañil por su cuenta-1970 (Nov) a la fecha actual Direc. de Arquitectura (M.O.P.), como Oficial Finalista Encargado.-.-.-.-.
2	DOMICILIO	1968 a 1978 Florencio Varela Nro. 3694.-.-.-.-

JUNTA DE COMANDANTES
EN JEFE
SERVICIO DE INFORMACION DE DEFENSA

DEPARTAMENTO	DIA	MES	AÑO
Montevideo	24	11	1978

N.o 11028ws.-

- SOLICITUD DE CONSTANCIA DE HABILITACION PARA CARGOS PUBLICOS -

	APELLIDO PATERNO	APELLIDO MATERNO
TITULAR	Marizcurrena	Perez
	PRIMER NOMBRE	SEGUNDO NOMBRE
	Francisco	Carece
PADRE	Francisco	Carece
MADRE	Amelia	Carece

FECHA Y LUGAR DE NACIMIENTO	MES	DIA	AÑO	PAIS	LOCALIDAD o PROVINCIA	NACIONALIDAD
	11	17	933	Uruguay	Montevideo	Oriental, casado.-

1	OCUPACION	De 1968 a la fecha en La A.Nal de Puertos.-
2	DOMICILIO	De 1968 a 1971 en Rio de Janeiro 3501. De 1972 a lafecha en Bogotá 3621.-

		SERIE	NUMERO		DOC. de IDENT.	
3	CREDENCIAL CIVICA	B3B	6428	Unica		677.253.-

PARA SER PRESENTADO ANTE LAS AUTORIDADES DE OBJETO DE LA TRAMITACION: La A . Nal . de Puertos.-
Permanencia en el cargo.-

1 - Consignar con precisión, lugar de trabajo o estudio los 10 últimos años.
2 - Consignar con precisión cada domicilio en los últimos 10 años.
3 - Consignar si ha tenido traslados y números anteriores.

FIRMA DEL SOLICITANTE

COMISARIA SECCIONAL 24a.-

Pase a sus efectos al Departamento 3 de la D. N. I. I.

SUB COMISARIO ENCARGADO

D. N. I. I. - DEPARTAMENTO Nº 3

DIA 28 MES NOV. AÑO 1978

DIRECCION NACIONAL DE INFORMACIONES DE INTELIGENCIA
DEPARTAMENTO 3
FICHERO

Se hace constar que el titular de la presente solicitud registra las siguientes anotaciones en el fichero de esta Dirección

ANOTACIONES

verifico lo del sicario

JUNTA DE COMANDANTES EN JEFE
SERVICIO DE INFORMACION DE DEFENSA
SECRETARIA
Fecha de Entrada 1 DIC. 1978
Fecha de Salida
Pasa a
Nº de Identificacion

p/a Silvar Lira Borges
Sub-Comisario

152999

12173

S.I.D.
J.P.M. O y M Fórm. 05.342

Fórm. 670

JUNTA DE COMANDANTES
EN JEFE
SERVICIO DE INFORMACION DE DEFENSA

DEPARTAMENTO	DIA	MES	AÑO
Montevideo	20	11	978

N.o 813/map-

- SOLICITUD DE CONSTANCIA DE HABILITACION PARA CARGOS PUBLICOS -

	APELLIDO PATERNO	APELLIDO MATERNO
	DUARTE	MALDONADO
PRIMER NOMBRE	SEGUNDO NOMBRE	
Ruben	Darío	
PRIMER NOMBRE	SEGUNDO NOMBRE	
Rosendo	.-.-.-.-.-.-	
PRIMER NOMBRE	SEGUNDO NOMBRE	
Zulma	Delia	

FECHA Y LUGAR DE NACIMIENTO	DIA	MES	AÑO	PAIS	LOCALIDAD o PROVINCIA	NACIONALIDAD
	10	8	942	Uruguay	Colonia	oriental/Div.

1	OCUPACION	desde el año 1962 a la fecha empleado M.S.P.auxiliar de Servicio Colonia Saint Bois.-
2	DOMICILIO	desde el año 1962 a la fecha Oficial 3ro.Nro.6268.-

		SERIE	NUMERO			
3	CREDENCIAL CIVICA	B.C.A	32.836	Sin Traslado	DOC. de IDENT.	1.093.632.-

PARA SER PRESENTADO ANTE LAS AUTORIDADES DE M.S.P.-
OBJETO DE LA TRAMITACION permanencia en el cargo-

1 - Consignar con precisión, lugar de trabajo o estudio los 10 últimos años.
2 - Consignar con precisión cada domicilio en los últimos 10 años.
3 - Consignar si ha tenido traslados y números anteriores.

Raúl Darío Duarte
FIRMA DEL SOLICITANTE

COMISARIA SECCIONAL 21a.

Pase a sus efectos al Departamento 3 de la D. N. I. I.

FLORENCIO PARRERO SERON
COMISARIO

D. N. I. I.-.DEPARTAMENTO Nº 3

DIA 28 MES NOV AÑO 1978

Se hace constar que el titular de la presente solicitud registra las siguientes anotaciones en el fichero de esta Dirección

DIRECCION NACIONAL DE INFORMACION E INTELIGENCIA
FICHERO
SIN ANOTACIONES

p/h Silvan Borges
Sub-Comisario

153000

2173
Identificacion 2173

S.I.D.
J.P.M. O y M Fórm. 05.342
Fórm.: 670

E COMANDANTES
N JEFF
DE DEFENSA

DEPARTAMENTO	DIA	MES	AÑO
Montevideo	18	01	973

N.o 598.erb.

...TUD DE CONSTANCIA DE HABILITACION PARA CARGOS PUBLICOS -

	APELLIDO PATERNO	APELLIDO MATERNO
...AR	GONZALEZ de ARIAS	BERRO
	PRIMER NOMBRE	SEGUNDO NOMBRE
	Myriam	XXXXXXXXXX
PADRE	PRIMER NOMBRE	SEGUNDO NOMBRE
	Andres	XXXXXXXXXX
MADRE	PRIMER NOMBRE	SEGUNDO NOMBRE
	Myriam	XXXXXXXXXX

FECHA Y LUGAR DE NACIMIENTO	DIA	MES	AÑO	PAIS	LOCALIDAD o PROVINCIA	NACIONALIDAD
	08	05	945	Uruguay	Montevideo	oriental-casada

1	OCUPACION	de 1968 a 1973 Estudiante de Medicina y Curso de Nemo Cardiología, de 1968 a la fecha funcionaria del Hospital Pereira Rossell,con el cargo de Auxiliar de Electro Cardiografía.-
2	DOMICILIO	de 1968 a 1973 en Manuel Pagola Nro.1178; de 1973 a 1975 en Gabriel Pereira Nro.2771 apto.4; de 1975 a la fecha en Av.Dr.Feo.Soca 1178

		SERIE	NUMERO		DOC. de IDENT.
3	CREDENCIAL CIVICA	BAA	17877	uno siete ocho siete siete	1.037,620.-

PARA SER PRESENTADO ANTE LAS AUTORIDADES DE HOSPITAL PEREIRA ROSSELL.-M.S.P.-
OBJETO DE LA TRAMITACION permanencia.

1 - Consignar con precisión lugar de trabajo o estudio los 10 últimos años.
2 - Consignar con precisión cada domicilio en los últimos 10 años.
3 - Consignar si ha tenido traslados y números anteriores.

Myriam Gonzalez Berro de Arias
FIRMA DEL SOLICITANTE

COMISARIA SECCIONAL 18

Pase a sus efectos al Departamento 3 de la D. N. I. I.

WILSON CINARES ARRUDES.-
COMISARIO

D. N. I. I.- DEPARTAMENTO Nº 3

DIA	MES	AÑO

Se hace constar que el titular de la presente solicitud registra las siguientes anotaciones en el fichero de esta Dirección

EL JEFE DEL DEPARTAMENTO 3
WASHINGTON DOS SA... ...NAGA
SUB - COMISARIO

153001

2173

I NACIONAL DE
ACION E INTELI-
GENCIA — DPTO. Nº 3

CORRESPONDE AL FORMULARIO Nº598/979.Secc.10ma.-

MEMORANDUM Nº 1597 / 80.cpv.-

REFERENTE A:	GONZALEZ BERRO de ARIAS, Myriam.-
REGISTRAMOS	GONZALEZ, Miriam.-
DOCUMENTO / S:	No se registra.-
DOMICILIO:	No se registra.-
OTROS DATOS:	No se registra.-

ANOTACIONES: 26/3/976: Segun manifestaciones que hiciera Juan Pedro MASTRANGELO ROBA en Acta que le fuera tomada el 22/11/975, la titular era quien le cobraba la cuota decontribución para el P.C. .-.-.-.-.-

JEFE DEL DEPARTAMENTO (3)
WASHINGTON DOS SANTOS AGUINAGA
SUB-COMISARIO

../..

153001

2173

DIR. NAL. DE INFORMACION e INTELIGENCIA
DEPARTAMENTO
Nº 3
SERV. COMS. HAB. G. PUBLICO

ACTA.-edan.- En Montevideo, siendo el día 12 de marzo de 1980, a la hora 09.20, en el local de la Dirección Nacional de Información e Inteligencia, ante el suscrito Sub.Comisario Jefe del Departamento Nº 3, comparece la persona, Myriam GONZALEZ BERRO de ARIAS, oriental, casada, de 34 años de edad, domiciliada en Avda. Dr. Francisco Soca Nº 1178, titular de la C.I. Nº 1.037. 620, quien es indagada sobre el siguiente tenor.-.-.-.-.-.-.-.-.

PREGUNTA:- Cuáles son sus medios de vida.-.-.-.-.-.-.-.-.-.-.-.-.

CONTESTA:- Trabajando en el M.S.P., Hospital Pereira Rossell, desempeñando el cargo de Neumo-Cardióloga, con fecha de ingreso en el año 1975.-.

PREGUNTA:- Sobre sus estudios cursados.-.-.-.-.-.-.-.-.-.-.-.-.-.-.

CONTESTA:- Preparatorios de Medicina.-.-.-.-.-.-.-.-.-.-.-.-.-.-.-.

PREGUNTA:- Sobre sus trabajos anteriores.-.-.-.-.-.-.-.-.-.-.-.-.-.

CONTESTA:- De 1963 a 1975 trabajé en varias clínicas y de 1975 a la fecha en mi actual trabajo.-.-.-.-.-.-.-.-.-.-.-.-.-.-.-.-.-.-.-

.../////...

Montevideo, Marzo 15 de 1980.-

AMPLIACION DEL MEMORANDUM Nº 1597. CLma.

La solicitante, Myriam GONZALEZ BERRO de ARIAS, por sus declaraciones en Acta no sería la persona que registra anotaciones en nuestra Dirección, dado que en sus manifestaciones en Acta, niega haber tenido actividades políticas o gremiales, no conociendo a la persona mencionada en la anotación, ni haberse afiliado nunca al Partido Comunista.-

Consultada la fuente de información se logró establecer que el nombrado HASTRINGELO ROBA, fué Presidente de la Asociación de Arquitectos del Uruguay, estando actualmente exilado en Mexico a partir del 12/974, habiendo actuado como Secretario político / del Seccional Universitario perteneciendo al Secc. 6 del Partido Comunista; encargado de distribuir la línea política a las demás agrupaciones universitarias.-

DIR. NAL. de INFORMACION e INTELIGENCIA
DEPARTAMENTO Nº 3
SEC. CONS. HAB C. PUBLICO

Por el Jefe del Dpto. Nº 3 y
por su orden;

RICARDO PONTI OTERO.
Oficial - Principal

153001

2173

JUNTA DE COMANDANTES
EN JEFE
SERVICIO DE INFORMACION DE DEFENSA

DEPARTAMENTO	DIA	MES	AÑO
Montevideo	2	4	79

N.o 1713 sob

- SOLICITUD DE CONSTANCIA DE HABILITACION PARA CARGOS PUBLICOS -

TITULAR	APELLIDO PATERNO: CIAMBRUNO	APELLIDO MATERNO: Manero.-
	PRIMER NOMBRE: Maria	SEGUNDO NOMBRE: Ines.-
PADRE	PRIMER NOMBRE: Cyro.	SEGUNDO NOMBRE: Ernesto.-
MADRE	PRIMER NOMBRE: Clotilde	SEGUNDO NOMBRE: .-

FECHA Y LUGAR DE NACIMIENTO	DIA	MES	AÑO	PAIS	LOCALIDAD o PROVINCIA	NACIONALIDAD
	12	12	57	R.O. del Uruguay	Montevideo	Oriental, sol.

1	OCUPACION	Desde 1968 a 1969 escolar en la Dominicos de Ellauri. 1970 a 1974 estudiante de Secunderia en el Sagrado Corazón de 8 de Octubre, 1974-1975 Preparatorios de Ciencias Economicas En el Seminario. Desde 1976 a la fecha se desempeña como estudiante de Facultad de Ciencias Economicas.-
2	DOMICILIO	Desde 1968 a 1974 se domicilio en Méxino Tajes 7096.- Desde 1974 a la fecha se domicilia en 21 de Setiembre Nro. 2916 .-

		SERIE	NUMERO		DOC. de IDENT.	
3	CREDENCIAL CIVICA	AX8	18121	uno serie uno dos uno.-		1.287.628.

PARA SER PRESENTADO ANTE LAS AUTORIDADES DE C.S.E.
OBJETO DE LA TRAMITACION Ingreso.-

1 - Consignar con precisión lugar de trabajo o estudio los 10 últimos años.
2 - Consignar con precisión cada domicilio en los últimos 10 años.
3 - Consignar si ha tenido traslados y números anteriores.

FIRMA DEL SOLICITANTE

COMISARIA SECCIONAL 10a.

Pase a sus efectos al Departamento 3 de la D. N. I. I.

WILSON CENARES ARRUDES.-
COMISARIO

D. N. I. I.-.DEPARTAMENTO Nº 3

DIA	MES	AÑO
5	MAYO	1979

Se hace constar que el titular de la presente solicitud registra las siguientes anotaciones en el fichero de esta Dirección

SIN ANOTACIONES

POR EL JEFE DEL DEPARTAMENTO N.º 3
POR SU ORDEN
SILCAR LARA BORGES
SUB-COMISARIO

153002 2173

J.P.M. O y M Fórm. 05.342

Fórm.. 670

JUNTA DE COMANDANTES
EN JEFE
SERVICIO DE INFORMACION DE DEFENSA

DEPARTAMENTO	DIA	MES	AÑO
Montevideo	5	1	79

N.o 200 rab.

- SOLICITUD DE CONSTANCIA DE HABILITACION PARA CARGOS PUBLICOS -

TITULAR	APELLIDO PATERNO: MANSO	APELLIDO MATERNO: MANTEIGA.
	PRIMER NOMBRE: Hector	SEGUNDO NOMBRE: - - - - - - - - - - - - - - - - - -
PADRE	PRIMER NOMBRE: José	SEGUNDO NOMBRE: María
MADRE	PRIMER NOMBRE: Rosa	SEGUNDO NOMBRE: - - - - - - - - - - - - - - - - - -

FECHA Y LUGAR DE NACIMIENTO	DIA	MES	AÑO	PAIS	LOCALIDAD o PROVINCIA	NACIONALIDAD
	31	10	42	R.O. del Uruguay	Montevideo	Oriental, Cas.

1	**OCUPACION**	Desde 1968 a 1969 se desempeñaba como abogado en forma particular 1969 a al fecha se desempeña en el Banco de Previsión Social. con el cargo de Procurañor. ~~actualmente como abogado.~~
2	**DOMICILIO**	Desde 1968 hasta 1969 San Salvador 2028, 1969 hasta 1972 en Jaime 3676 Ap. 8 desde 1972 a 1973 21 de Setiembre 2471 A p. 10 Desde 1973 a 1977 en Joaquín Nuñez 2730. 1977 a la fecha se domicilia en Luis Alberto de Herrera 1125.-

		SERIE	NUMERO			
3	**CREDENCIAL CIVICA**	AQB	4526	cuatro mil quinientos. veiti seis.	**DOC. de IDENT.**	907.275.

PARA SER PRESENTADO ANTE LAS AUTORIDADES DE Banco de Previsión Social.
OBJETO DE LA TRAMITACION Peramencia.

1 - Consignar con precisión lugar de trabajo o estudio los 10 últimos años.
2 - Consignar con precisión cada domicilio en los últimos 10 años.
3 - Consignar si ha residido trasladados y números anteriores.

FIRMA DEL SOLICITANTE

COMISARIA SECCIONAL 10a.

Pase a sus efectos al Departamento 3 de la D. N. I. I.

WILSON GINARES ARRUDESA
COMISARIO

D. N. I. I. - DEPARTAMENTO Nº 3

DIA	MES	AÑO

Se hace constar que el titular de la presente solicitud registra las siguientes anotaciones en el fichero de esta Dirección

CON ANOTACIONES

EL JEFE DEL DEPARTAMENTO 3
WASHINGTON DOS SANTOS AGUINAGA
SUB - COMISARIO

153002 2173

"AÑO DEL SESQUICENTENARIO DE LA POLICIA"

CORRESPONDE A FORM. 200. Secc. 10ma. (5/1/979).-

MEMORANDUM Nº 6.394/79.cpv.-

REGISTRAMOS: MANSO MANTEIGA, Héctor.-
DOCUMENTO: C.Civ. A.C.P. Nº 4526.-
DOMICILIO: Sam Salvador. Nº 2028.-
ANOTACIONES: 11/5/976: Delegado de Mesa del P.D.C. en las Elecciones Nacionales de 1971. Circuito Nº 554(8 de Octubre 2966) listas 808-1808.-

EL JEFE DEL DEPARTAMENTO 3

WASHINGTON DOS SANTOS AGUINAGA
SUB - COMISARIO

153002

2173

JUNTA DE COMANDANTES
EN JEFE
SERVICIO DE INFORMACION DE DEFENSA

DEPARTAMENTO	DIA	MES	AÑO
Montevideo	3	1	79

N.o 244 rab.

- SOLICITUD DE CONSTANCIA DE HABILITACION PARA CARGOS PUBLICOS -

TITULAR	APELLIDO PATERNO [illegible]	APELLIDO MATERNO [illegible]
	PRIMER NOMBRE [illegible]	SEGUNDO NOMBRE - - - - - - - - - - - - - - - -
PADRE	PRIMER NOMBRE [illegible]	SEGUNDO NOMBRE [illegible]
MADRE	PRIMER NOMBRE [illegible]	SEGUNDO NOMBRE - - - - - - - - - - - - - - - -

FECHA Y LUGAR DE NACIMIENTO	DIA	MES	AÑO	PAIS	LOCALIDAD o PROVINCIA	NACIONALIDAD
	12	1[illegible]	52	[illegible]	Montevideo	Oriental, [illegible]

1	**OCUPACION**	Desde 1970 a la fecha se ha desempeñado como estudiante de Medicina en la Universidad de la República. 1976 a la fecha se desempeña como practicante del servicio Pediátrico Hospitales I.A.M.C.
2	**DOMICILIO**	Desde 1968 a 1971 se ha domiciliado en Aserradero 1110. ✱ Desde 1976 a 1978 se ha domiciliado en Chana 2281. Apto. 5. Desde 1978 a la fecha en Obligado 1367 Apto. 404

		SERIE	NUMERO		DOC. de IDENT.
3	**CREDENCIAL CIVICA**	[illegible]	[illegible]	[illegible]	1.271.284.

PARA SER PRESENTADO ANTE LAS AUTORIDADES DE OBJETO DE LA TRAMITACION Intendencia Municip. de Montevideo. [illegible].

1 - Consignar con precisión lugar de trabajo o estudio los 10 últimos años.
2 - Consignar con precisión cada domicilio en los últimos 10 años.
3 - Consignar si ha tenido traslados y números anteriores.

Dora Calcagno
FIRMA DEL SOLICITANTE

COMISARIA SECCIONAL 10a.

Pase a sus efectos al Departamento 3 de la D. N. I. I.

[illegible]
COMISARIO

D. N. I. I. - DEPARTAMENTO Nº 3

DIA 1 MES MAR. AÑO 1979

Se hace constar que el titular de la presente solicitud registra las siguientes anotaciones en el fichero de esta Dirección

CON ANOTACIONES

EL JEFE DEL DEPARTAMENTO 3
WASHINGTON DOS SANTOS AGUINAGA
SUB-COMISARIO

153003

2173

DEPARTAMENTO Nº. 3

"AÑO D L SESQUICENTENARIO DE LA POLICIA".-

CORRESPONDE AL FORMULARIO Nº 244/979/S-10a.-

MEMORANDUM Nº 7162/979/mdt.-

REGISTRAMOS:- CARLEO ETCHEPARE Dora.-
DOCUMENTO:- C. Id. Nº 1.271.284.- C. Cívica BQA Nº 13.924.-
OCUPACION:- Medicina.-
DOMICILIO:- Asencio Nº 1110, en 1972.-
DATOS PERSONALES:-Oriental, hija de Alfonso y Romilda, nacida el 12/11/952, soltera.-
CARECE OTROS DATOS.-
ANOTACIONES:- Afiliada Nº 66.416 al Partido Comunista desde el 11/8/972, siendo presentada por Agustín SENE, para su afiliación al P.C., según material incautado por OCOA, en feb/976, "Operación Morgan".- Militante de la Agrupación "Asencio"
SECCIONAL: "14".-

EL JEFE DEL DEPARTAMENTO 3

WASHINGTON DOS SANTOS AGUINAGA
SUB - COMISARIO

153003 2173

JUNTA DE COMANDANTES
EN JEFE
SERVICIO DE INFORMACION DE DEFENSA

DEPARTAMENTO	DIA	MES	AÑO
Montevideo	12	1	79

N.o 432 rab.

- SOLICITUD DE CONSTANCIA DE HABILITACION PARA CARGOS PUBLICOS -

TITULAR	APELLIDO PATERNO: MELOGNO	APELLIDO MATERNO: URAN.
	PRIMER NOMBRE: Wáington	SEGUNDO NOMBRE: - - - - - - - - - - - - - - -
PADRE	PRIMER NOMBRE: Nicolas	SEGUNDO NOMBRE: - - - - - - - - - - - - - - -
MADRE	PRIMER NOMBRE: María	SEGUNDO NOMBRE: Concepción.

FECHA Y LUGAR DE NACIMIENTO	DIA	MES	AÑO	PAIS	LOCALIDAD o PROVINCIA	NACIONALIDAD
	18	2	35	R.U. del Uruguay	T.y Tres	Oriental, cas.

1	**OCUPACION**	Desde 1968 a la fecha se desempeña en el Banco de Previsión Social con el cargo de Asesor Letrado. en la caja de Jubilaciones Rurales.
2	**DOMICILIO**	Desde 1968 a 1978 se domicilio en Maldonado 1906 Ap. 203. Desde 1978 a la fecha se domicilioa en Pedro. F. Berro 1396. Ap. 301.

		SERIE	NUMERO			
3	**CREDENCIAL CIVICA**	AVA	9286	nueve mil docientos. ochenta y seis.	**DOC. de IDENT.**	705.330.

PARA SER PRESENTADO ANTE LAS AUTORIDADES DE OBJETO DE LA TRAMITACION: Banco de Previsión Social. Permanencia.

1 - Consignar con precisión, lugar de trabajo o estudio los 10 últimos años.
2 - Consignar con precisión cada domicilio en los últimos 10 años.
3 - Consignar si ha tenido traslados y números anteriores.

FIRMA DEL SOLICITANTE

COMISARIA SECCIONAL 10a.

Pase a sus efectos al Departamento 3 de la D. N. I. I.

WILSON GIJARES ARRUDES.-
COMISARIO

D. N. I. I. - DEPARTAMENTO Nº 3

DIA	MES	AÑO
1	Enero	1979

Se hace constar que el titular de la presente solicitud registra las siguientes anotaciones en el fichero de esta Dirección

DEPARTAMENTO No. 3

EL JEFE DEL DEPARTAMENTO 3
WASHINGTON DOS SANTOS AGUINAGA
SUB - COMISARIO

CON ANOTACIONES

153004 2173

DEPARTAMENTO Nº. 3

"AÑO DEL SESQUICENTENARIO DE LA POLICIA"

CORRESPONDE A FORM. Nº 432. Secc.10a. 12/1/79.-
MEMORANDUM 8460/79.- Doc.-

REGISTRAMOS: MELOGNO, Wellington.
OCUPACION: Doctor.- Enseñanza Secundaria.-
OTROS DATOS: Carece.
ANOTACIONES: 2/8/74: Integrante de la lista 9988 del F.A.(PDC), por el Depto. de Florida, en las elecciones de 1971. 26/1/75: "MARCHA" del 18/12/70, pág.2: firmante de una carta de exhortación y apoya al Frente Amplio de profesores y administrativos de Enseñanza Secundaria. 4/2/76: "MARCHA", 1/2/73.p.8., integrante de la Sala de Abogados de la Caja de Jubilaciones de los Trabajadores Rurales y Domésticos y de Pensiones a la Vejez. Figuran como responsables de uan carta, enviada a la dirección de dicho diario, informando que ellos no avalaron la situación del Dr. Juver Etchemendy, el cual fuera designado para ocupar el cargo de Enseñanza. CONAE.- 26/10/76: "MARCHA", 6/12/68.p.2. Con el título "Abogados en defensa de los principios democráticos firma junto a otros, patrocinando la lista bajo el lema "Por la vigencia del Derecho y la unidad gremial", en las elecciones del Colegio de Abogados, declarando que si resultan electos, tratarán de restablecer el orden jurídico vulnerado por las Medidas Prontas de Seguridad.- 18/3/78: Según parte especial de Información del E.M.E. Nº 471/B/GE/88, figura como empleado de la Empresa Constructora SAVIOLI HNOS.- 9/8/79: Con fecha 17/7/79, una persona de nombre: MELOGNO URAN, Welington, realiza gestión de Pasaporte con intención de viajar a España, motivado por turismo. Con fecha 23/7/79, y según resolución ministerial, se autoriza la entrega del documento de referencia.-

EL JEFE DEL DEPARTAMENTO 3

WASHINGTON DOS SANTOS AGUINAGA
SUB - COMISARIO

2173

153004

JUNTA DE COMANDANTES
EN JEFE
SERVICIO DE INFORMACION DE DEFENSA

"AÑO DEL BICENTENARIO DE LA POLICIA"

DEPARTAMENTO	DIA	MES	AÑO
Montevideo	31	12	979

N.o 3.780jmv.

- SOLICITUD DE CONSTANCIA DE HABILITACION PARA CARGOS PUBLICOS -

	APELLIDO PATERNO	APELLIDO MATERNO
TITULAR	FREIDMANN	NISNT
	PRIMER NOMBRE	SEGUNDO NOMBRE
	Fernando.-	------
PADRE	PRIMER NOMBRE	SEGUNDO NOMBRE
	Andres	------
MADRE	PRIMER NOMBRE	SEGUNDO NOMBRE
	Brucha	-----

FECHA Y LUGAR DE NACIMIENTO	DIA	MES	AÑO	PAIS	LOCALIDAD o PROVINCIA	NACIONALIDAD
	5	8	954	URUGUAY	Montevideo	Oriental/soltero

1	OCUPACION	de 1969 a 1970 estudiante Liceo Joaquín Suarez, de 1971 a 1972 estudiante IUDEP; de 1973 a la fecha estudiante de la Facultad de Medicina de 6to.año.-
2	DOMICILIO	de 1969 a la fecha Roque Graseras Nro.778 Ap.7.-

		SERIE	NUMERO		DOC. de IDENT.
3	CREDENCIAL CIVICA	AXB	10948	uno seis nueve cuatro ocho.-	1.344.019.-

PARA SER PRESENTADO ANTE LAS AUTORIDADES DE M.S.P..-
OBJETO DE LA TRAMITACION Ingreso.-

1 - Consignar con precisión lugar de trabajo o estudio los 10 últimos años.
2 - Consignar con precisión cada domicilio en los últimos 10 años.
3 - Consignar si ha tenido traslados y números anteriores.

Fernando Freidma
FIRMA DEL SOLICITANTE

COMISARIA SECCIONAL 10ma.-

Pase a sus efectos al Departamento 3 de la D. N. I. I.

ERNESTO CRAIG SANTOS.-
COMISARIO

D. N. I. I..- DEPARTAMENTO Nº 3

DIA	MES	AÑO
3 ENE.		1980

Se hace constar que el titular de la presente solicitud registra las siguientes anotaciones en el fichero de esta Dirección

Dirección Nacional de Información e Inteligencia - Sec. Cons.-Hab. Político - Ejército

POR E. [illegible] o 3
y por s.

Benito GONZALEZ BONILLA
SUB - COMISARIO

SIN ANOTACION

2173

153005

J.P.M. O y M Fórm. 05.342

Fórm.. 670

"AÑO DEL SESQUICENTENARIO DE LA POLICIA"

JUNTA DE COMANDANTES
EN JEFE
SERVICIO DE INFORMACION DE DEFENSA

DUDUS 11323

DEPARTAMENTO	DIA	MES	AÑO
Montevideo.-	7	5	1979

N.o 902-(JFLR

SOLICITUD DE CONSTANCIA DE HABILITACION PARA CARGOS PUBLICOS -

	APELLIDO PATERNO	APELLIDO MATERNO
TITULAR	RIBEIRO.-.-.-	FARIAS.-.-.-.-.-
	PRIMER NOMBRE	SEGUNDO NOMBRE
	Juan.-.-.-.-	Carlos.-.-.-.-.-
PADRE	PRIMER NOMBRE	SEGUNDO NOMBRE
	Redemtor.-.-.	-.-.-.-.-.-.-.-.-
MADRE	PRIMER NOMBRE	SEGUNDO NOMBRE
	Amanda.-.-.-.	-.-.-.-.-.-.-.-.-

FECHA Y LUGAR DE NACIMIENTO	DIA	MES	AÑO	PAIS	LOCALIDAD o PROVINCIA	NACIONALIDAD
	30	5	1947	R.O.Uruguay.-.-.-	Montevideo.-.-.-.	Uruguayo-soltero

1	OCUPACION	Años 1969 a 1974 Metalúgica Mondragón Ltda.calle Bartolo Mondragón Nº 3664.-Años 1974 a 1975 trabajó en Hoehehs S.A.Metalúrgica (Pompeyo) Rep.Argentina.-Años 1975 a la fecha trabaja en Bulones S.A.Cno.Colman y Avda.De Las Instrucciones.-
2	DOMICILIO	Desde el año 1969 a la fecha en la calle Luis Moro Nro.4549.-.-.-.-.-

		SERIE	NUMERO			DOC. de IDENT.	
3	CREDENCIAL CIVICA	B.Z.A.-	19.164.-	-.-.-.-.-.-.-.-.-.-.-.-.-			1.188.578.-.-.-.-

PARA SER PRESENTADO ANTE LAS AUTORIDADES DE la A.N.P.-
OBJETO DE LA TRAMITACION Postulante a empleo.-

1 - Consignar con precisión lugar de trabajo o estudio los 10 últimos años.
2 - Consignar con precisión cada domicilio en los últimos 10 años.
3 - Consignar si ha tenido traslados y números anteriores.

FIRMA DEL SOLICITANTE

COMISARIA SECCIONAL 8va.-

Pase a sus efectos al Departamento 3 de la D. N. I. I.

WILSON ACEVEDO PRUENCE.-
COMISARIO

D. N. I. I. - DEPARTAMENTO Nº 3

DIA	MES	AÑO

Se hace constar que el titular de la presente solicitud registra las siguientes anotaciones en el fichero de esta Dirección

Dirección Nacional de Información e Inteligencia
DEPARTAMENTO
Sec. Lcgs. Hab. P. Público

153006 2173

2M. O y M Fórm. 05.342 Fórm. 670

DIRECCION NACIONAL DE INFORMACION E INTELIGENCIA — DPTO. Nº 3

CORRESPONDE AL FORMULARIO Nº 902/79.Secc. 8va.

MEMORANDUM Nº 398 / 80.cpv.-

REFERENTE A:	RIBEIRO FARIAS, Juan Carlos.-
REGISTRAMOS	RIBEIRO, J.-
DOCUMENTO / S:	No se registra.-
D O M I C I L I O:	No se registra.-
OTROS DATOS:	No se registra.-

ANOTACIONES: 19/7/966: "EPOCA" del 15/7/966-pág.19: El titular integra el equipo de Fútbol del Club Deportivo "Epoca - Clarín". Se publica una foto de dicho equipo.-.-.-

DEPARTAMENTO Nº 3 — DIR. NAL. de INFORMACIÓN e INTELIGENCIA — SEC. CONS. HAB C. PUBLICO

ACTA.-MDT.- En Montevideo, a los 26 días del mes de febrero de 1980, a la hora 12.00, en el local de la Dirección Nacional de Información e Inteligencia, ante el suscrito, Sub-Comisario Jefe del Dpto. Nº 3, comparece la persona, Juan Carlos RIBEIRO FARIAS, oriental, casado de 32 años de edad, domiciliado en la calle Bernardino Duhalde Nº 4829, Apto. 003, titular de la C.I. Nº 1.188.578, quien es interrogado sobre el siguiente tenor literal.-.-.-

JUNTA DE COMANDANTES
EN JEFE
SERVICIO DE INFORMACION DE DEFENSA

"AÑO DEL SESQUICENTENARIO DE LA POLICIA"

DEPARTAMENTO	DIA	MES	AÑO
Montevideo	28	12	1979

N.o 1.864.-

R.M. -383-

84.- SOLICITUD DE CONSTANCIA DE HABILITACION PARA CARGOS PUBLICOS -

TITULAR	APELLIDO PATERNO: ECHARRI	APELLIDO MATERNO: FOGLINO
	PRIMER NOMBRE: Ana	SEGUNDO NOMBRE: María
PADRE	PRIMER NOMBRE: German	SEGUNDO NOMBRE:
MADRE	PRIMER NOMBRE: Aida	SEGUNDO NOMBRE: María

FECHA Y LUGAR DE NACIMIENTO	DIA	MES	AÑO	PAIS	LOCALIDAD o PROVINCIA	NACIONALIDAD
	14	10	1955	R.O.del Uruguay	Montevideo	Oriental-Soltera

1	OCUPACION	Desde 1969 a 1970.Liceo Geresiano.Rivera.-Desde 1970 a 1974.-Liceo Sta.Capitanio.-De 1974 a 1975.-Liceo Sagrado Corazón.- Desde 1975 a la fecha.-Facultad de Medicina.-
2	DOMICILIO	Desde 1968 a 1970.-Sarandí 475.-Rivera.- Desde 1970 a la fecha.-María Orticochea 4462.-

		SERIE	NUMERO		DOC. de IDENT.
3	CREDENCIAL CIVICA	B.Z.B.	43531		1.940.273.-

PARA SER PRESENTADO ANTE LAS AUTORIDADES DE M.S.P.-
OBJETO DE LA TRAMITACION Ingreso.-

1 - Consignar con precisión lugar de trabajo o estudio los 10 últimos años.
2 - Consignar con precisión cada domicilio en los últimos 10 años.
3 - Consignar si ha tenido traslados y números anteriores.

FIRMA DEL SOLICITANTE

COMISARIA SECCIONAL 8va.-

Pase a sus efectos al Departamento 3 de la D. N. I. I.

JUAN VENTURA PERDIGON.-
COMISARIO

D. N. I. I. DEPARTAMENTO Nº 3

DIA	MES	AÑO
21	DIC.	1979

Se hace constar que el titular de la presente solicitud registra las siguientes anotaciones en el fichero de esta Dirección

J.F. [illegible]

Dirección Nacional de Información e Inteligencia - Sec. Cons.-Hab.-C. Pública

POR EL JEFE DEL DEPARTAMENTO N.o
Y por s.

Benito GONZALEZ BONILLA
SUB COMISARIO

SIN ANOTACIONES

153007

2173

J.P.M. O y M Fórm. 05.342

Fórm. 670

JUNTA DE COMANDANTES EN JEFE
SERVICIO DE INFORMACION DE DEFENSA

DUDESO 1/7822

"AÑO DEL SESQUICENTENARIO DE LA POLICIA" I

DEPARTAMENTO	DIA	MES	AÑO
Montevideo	4	4	1979

N.o 754.-jodf.-

- SOLICITUD DE CONSTANCIA DE HABILITACION PARA CARGOS PUBLICOS -

	APELLIDO PATERNO	APELLIDO MATERNO
TITULAR	RODRIGUEZ de NUÑEZ	MARTINEZ
	PRIMER NOMBRE	SEGUNDO NOMBRE
	LAURA	ESTHER
PADRE	PRIMER NOMBRE	SEGUNDO NOMBRE
	ERASMO	.-
MADRE	PRIMER NOMBRE	SEGUNDO NOMBRE
	MARIA	ESTHER

FECHA Y LUGAR DE NACIMIENTO	DIA	MES	AÑO	PAIS	LOCALIDAD o PROVINCIA	NACIONALIDAD
	30	5	952	Uruguay	Montevideo	Orien tal. casada

1	OCUPACION	1969 a 1979 Labores.-1979 a la fecha empleada en Cambios TEI,Rincón 672.-
2	DOMICILIO	1969 a la fecha Juan Lavalle ro.811 Apto 1.-

		SERIE	NUMERO		DOC. de IDENT.	
3	CREDENCIAL CIVICA	BZB	38835			1.653.689.-

PARA SER PRESENTADO ANTE LAS AUTORIDADES DE C.N.E.Primaria.-
OBJETO DE LA TRAMITACION Ingreso como auxiliar de limpieza.-

1 - Consignar con precisión lugar de trabajo o estudio los 10 últimos años.
2 - Consignar con precisión cada domicilio en los últimos 10 años.
3 - Consignar si ha tenido traslados y números anteriores.

X Laura R de Nuñez
FIRMA DEL SOLICITANTE

COMISARIA SECCIONAL 8va.-

Pase a sus efectos al Departamento 3 de la D. N. I. I.

WILSON RONDAN PRUENCE
COMISARIO

D. N. I. I.- DEPARTAMENTO Nº 3

DIA	MES	AÑO
19	ABR.	1979

Se hace constar que el titular de la presente solicitud registra las siguientes anotaciones en el fichero de esta Dirección

Dirección Nacional de Información e Inteligencia

SIN ANOTACIONES

EL JEFE DEL DEPARTAMENTO 3
WASHINGTON DOS SANTOS AGUIRRE
SUB - COMISARIO

153008

2173

J.P.M. O y M Fórm. 05.342

Fórm.. 670

DIRECCION NACIONAL DE INFORMACION E INTELIGENCIA — DPTO. Nº 3

Dirección Nacional de Información e Inteligencia · DEPARTAMENTO Nº 3 · Sec. Cons.-Nac.-C. Público

CORRESPONDE AL FORMULARIO Nº 754/979.Secc.8va.-

MEMORANDUM Nº 1081 / 80.cpv.-

REFERENTE A: RODRIGUEZ MARTINEZ de NUÑEZ, Laura Esther.-

REGISTRAMOS RODRIGUEZ, Laura.-

DOCUMENTO / S: No se registra.-

DOMICILIO: Dpto. de Colonia.-

OTROS DATOS: No se registra.-

ANOTACIONES: 5/2/976: Por Memor. de la Direcc. de Investigaciones del Dpto. de Colonia, se establece que en la fecha 19/11/974, fue detenido junto a otros en el domicilio de Diaz Pujada cuando se encontraban reunidos. Interrogados al respecto admitieron que habían concurrido a comer un asado y posteriormente a jugar Volley Ball pero que ese asado oficiaba solamente de cobertura para una reunión política.-.-.-

INFORMACION E
SECRETARIA
Nº 3
SEC. CONS. NAC. C PUBLICA

ACTA.-NOTA.-En Montevideo, a los 7 días del mes de marzo de 1980, a la hora 9.20, en el local de la Dirección Nacional de Información e Inteligencia, ante el suscrito, Sub-Comisario Jefe del Dpto. Nº 3, comparece la persona, Laura Esther RODRIGUEZ MARTINEZ, oriental, casada de 27 años de edad, domiciliada en la calle Juan Lavalle Nº 811 Ap. 1, titular de la C.I. Nº 1.653.689, quien es interrogada sobre el siguiente tenor literal.-.-.-

JUNTA DE COMANDANTES
EN JEFE
SERVICIO DE INFORMACION DE DEFENSA

DEPARTAMENTO	DIA	MES	AÑO
Montevideo	10	04	980

N.o 466.-wnr.-

- SOLICITUD DE CONSTANCIA DE HABILITACION PARA CARGOS PUBLICOS -

TITULAR	APELLIDO PATERNO: AGUIRRE de GUERRA	APELLIDO MATERNO: [illegible] DE.-
	PRIMER NOMBRE: MIRTHA	SEGUNDO NOMBRE: [illegible]
PADRE	PRIMER NOMBRE: Julio	SEGUNDO NOMBRE: Inocencio.-
MADRE	PRIMER NOMBRE: Blanca	SEGUNDO NOMBRE: Otilia.-

FECHA Y LUGAR DE NACIMIENTO	DIA	MES	AÑO	PAIS	LOCALIDAD o PROVINCIA	NACIONALIDAD
	21	08	1949	URUGUAY	RIO NEGRO	ORIGCASADA.-

1	**OCUPACION**	Empleada de la Firma JOSE ASSADIAN sita en Hoquart Nro. 2188 desde el año 1979.- Anterior desde el año 1974 a 1979 Domestica.- Estudios primerios solamente.- U.T.U. un año 1979.-
2	**DOMICILIO**	SAN MARTIN Nro. 4574 Apto. 2 (desde el año 1974 a la fecha).- Ciudad de Mercedes Calle 18 de Julio No. 1303 Departamento de Río Negro desde el año 1949 a 1974).-

		SERIE	NUMERO			
3	**CREDENCIAL CIVICA**	M.A.A.	38.620	sin traslados.-	**DOC. de IDENT.**	51.285 ((Soriano))

PARA SER PRESENTADO ANTE LAS AUTORIDADES DE OBJETO DE LA TRAMITACION

HOSPITAL MILITAR DE LAS FF.AA..-
(Ingreso).-

1 - Consignar con precisión lugar de trabajo o estudio los 10 últimos años.
2 - Consignar con precisión cada domicilio en los últimos 10 años.
3 - Consignar todos los datos cívicos incluyendo traslados y números anteriores.

Mirtha A. de Guerra
FIRMA DEL SOLICITANTE

COMISARIA SECCIONAL 12a.-

Pase a sus efectos al Departamento 3 de la D. N. I. I.

WASHINGTON CALAFAT LOPEZ
COMISARIO

D. N. I. I. - DEPARTAMENTO Nº 3

DIA	MES	AÑO
[illegible]	[illegible]	[illegible]

Se hace constar que el titular de la presente solicitud registra las siguientes anotaciones en el fichero de esta Dirección

JEF RIO NEGRO CARECE

SIN AN[illegible]

POR EL JEFE DEL DEPARTAMENTO N.o 3
y por su orden

Benito GONZALEZ BONILLA
SUB - COMISARIO

153009

2173

J.P.M. O y M Fórm. 05.342

Fórm.. 670

NTA DE COMANDANTES
EN JEFE
SERVICIO DE INFORMACION DE DEFENSA

DEPARTAMENTO	DIA	MES	AÑO
MONTEVIDEO	22	1	1979

N.06 4 7=ocs

- SOLICITUD DE CONSTANCIA DE HABILITACION PARA CARGOS PUBLICOS -

TITULAR	APELLIDO PATERNO: ==========	APELLIDO MATERNO: IBARRA
	PRIMER NOMBRE: MARIA	SEGUNDO NOMBRE: HORTENSIA
PADRE	PRIMER NOMBRE: ==========	SEGUNDO NOMBRE: ==========
MADRE	PRIMER NOMBRE: MARIA	SEGUNDO NOMBRE: NATIVIDAD

FECHA Y LUGAR DE NACIMIENTO	DIA	MES	AÑO	PAIS	LOCALIDAD o PROVINCIA	NACIONALIDAD
	17	4	1948	URUGUAY	FLORIDA ORIENTAL	SOLTERA

1	OCUPACION	Desde el año 19?? hasta la fecha se desempeña en el Ministerio de Educación y Cultura actualmente como Inspectora del Instituto Nac.del Libro.= Desde el año 1969 hasta 1972 cursaba Computación.=
2	DOMICILIO	Desde el año 1969 hasta la fecha vive en Francisco Auraucho 1280 Ap.8

3	CREDENCIAL CIVICA	SERIE: AZA	NUMERO: 23743	veintitres mil setecientos cuarenta y tres.=	DOC. de IDENT.	1.205.883

PARA SER PRESENTADO ANTE LAS AUTORIDADES DE L MINISTERIO DE EDUCACION Y CULTURA.=
OBJETO DE LA TRAMITACION Para permanencia.=

1 - Consignar con precisión lugar de trabajo o estudio los 10 últimos años.
2 - Consignar con precisión cada domicilio en los últimos 10 años.
3 - Consignar si ha tenido traslados y números anteriores.

FIRMA DEL SOLICITANTE

COMISARIA SECCIONAL 10ª.

Pase a sus efectos al Departamento 3 de la D. N. I. I.

WILSON GINARES ARRUDES.=
COMISARIO

D. N. I. I.-.DEPARTAMENTO Nº 3

DIA	MES	AÑO
5	MARZ.	979

Se hace constar que el titular de la presente solicitud registra las siguientes anotaciones en el fichero de esta Dirección

DEPARTAMENTO N.º 3

SIN ANOTACIONES

POR EL JEFE DEL DEPARTAMENTO N.º 3
Y POR SU ORDEN

SILCAR LARA BORGES
SUB-COMISARIO

153010

2173

JUNTA DE COMANDANTES
EN JEFE
SERVICIO DE INFORMACION DE DEFENSA

DEPARTAMENTO	DIA	MES	AÑO
MONTEVIDEO	22	1	1979

N.o 6 5 0=ocs

- SOLICITUD DE CONSTANCIA DE HABILITACION PARA CARGOS PUBLICOS -

TITULAR	APELLIDO PATERNO: NEME	APELLIDO MATERNO: GENES
	PRIMER NOMBRE: WASHINGTON	SEGUNDO NOMBRE: EDUARDO
PADRE	PRIMER NOMBRE: RAMON	SEGUNDO NOMBRE: ==========
MADRE	PRIMER NOMBRE: ESTELA	SEGUNDO NOMBRE: ==========

FECHA Y LUGAR DE NACIMIENTO	DIA	MES	AÑO	PAIS	LOCALIDAD o PROVINCIA	NACIONALIDAD
	19	10	1933	URUGUAY	COLONIA ORIENTAL	CASADO

1	OCUPACION	Desde el año 1969 hasta el año 1974 se desempeñaba en el Palacio Legislativo como Adscripto y hasta la fecha a partir de ese año se desempeña en el Consejo del Niño actualmente como Encargado de Dirección
2	DOMICILIO	Desde el año 1969 hasta el año 1972 vivía en Pedro Cambell 1483 203 y hasta la fecha en 21 de Setiembre 2713 Apto.402

3 CREDENCIAL CIVICA	SERIE: AZA	NUMERO: 14058	catorce mil cincuenta y un	DOC. de IDENT.	644.064

PARA SER PRESENTADO ANTE LAS AUTORIDADES DEL CONSEJO DEL NIÑO
OBJETO DE LA TRAMITACION Para permanencia.=

1 - Consignar con precisión lugar de trabajo o estudio los 10 últimos años.
2 - Consignar con precisión cada domicilio en los últimos 10 años.
3 - Consignar si ha tenido traslados y números anteriores.

FIRMA DEL SOLICITANTE

COMISARIA SECCIONAL 10a

Pase a sus efectos al Departamento 3 de la D. N. I. I.

WILSON GINARES ARRUDES
COMISARIO

D. N. I. I. - DEPARTAMENTO Nº 3

DIA	MES	AÑO
5	MAR.	1979

Se hace constar que el titular de la presente solicitud registra las siguientes anotaciones en el fichero de esta Dirección

DIRECCION NACIONAL DE INFORMACIONES DEPARTAMENTO Nº. 3 FICHERO Y ARCHIVOS

SIN ANOTACIONES

POR EL JEFE DEL DEPARTAMENTO N.º 3
Y POR SU ORDEN

OSCAR LARA BORGES
SUB-COMISARIO

153011

2173

JUNTA DE COMANDANTES
EN JEFE
SERVICIO DE INFORMACION DE DEFENSA

DEPARTAMENTO	DIA	MES	AÑO
Montevideo	22	01	979

N.o 652.arb.

- SOLICITUD DE CONSTANCIA DE HABILITACION PARA CARGOS PUBLICOS -

TITULAR	APELLIDO PATERNO: SARRO de PERDOMO	APELLIDO MATERNO: GOMEZ
	PRIMER NOMBRE: Nidia	SEGUNDO NOMBRE: Nair
PADRE	PRIMER NOMBRE: Alberto (F)	SEGUNDO NOMBRE: XXXXXXXXXX
MADRE	PRIMER NOMBRE: Ester (F)	SEGUNDO NOMBRE: Tomitila

FECHA Y LUGAR DE NACIMIENTO	DIA	MES	AÑO	PAIS	LOCALIDAD o PROVINCIA	NACIONALIDAD
	10	06	933	Uruguay	Montevideo	oriental-casada

1	**OCUPACION**	de 1968 a 1970 empleado del Estudio Juridico,sito en Rincón 467 Piso 3ro,de 1970 a 1971 Sus Labores; de 1971 a la fecha funcionaria de la Intendencia Municipal de Montevideo,Sección Computación,con el cargo de perforadora
2	**DOMICILIO**	de 1968 a la fecha en Williman Nro.647.-

		SERIE	NUMERO		DOC. de IDENT.
3	**CREDENCIAL CIVICA**	ARB AXA(t)	7193, 15664	siete uno nueve tres uno cinco seis seis cuatro	890.167.-

PARA SER PRESENTADO ANTE LAS AUTORIDADES DE INTENDENCIA MUNICIPAL DE MONTEVIDEO.-
OBJETO DE LA TRAMITACION permanencia

1 - Consignar con precisión lugar de trabajo o estudio los 10 últimos años.
2 - Consignar con precisión cada domicilio en los últimos 10 años.
3 - Consignar si ha tenido traslados y números anteriores.

Nidia S. de Sarro
FIRMA DEL SOLICITANTE

COMISARIA SECCIONAL 10a.

Pase a sus efectos al Departamento 3 de la D. N. I. I.

WILSON CINARES ARRUDES.-
COMISARIO

D. N. I. I.-. DEPARTAMENTO Nº 3°

DIA	MES	AÑO
3	Ene.	973

Se hace constar que el titular de la presente solicitud registra las siguientes anotaciones en el fichero de esta Dirección

DEPARTAMENTO 3°

SIN ANOTACIONES

POR EL JEFE DEL DEPARTAMENTO N.º 3
Y POR SU ORDEN

OSCAR LARA BORGES
SUB-COMISARIO

153012

2173

JNTA DE COMANDANTES
EN JEFE
SERVICIO DE INFORMACION DE DEFENSA

DEPARTAMENTO	DIA	MES	AÑO
Maldonado	24	11	978

Nº 1041

S/N - **SOLICITUD DE CONSTANCIA DE HABILITACION PARA CARGOS PUBLICOS** -

TITULAR	APELLIDO PATERNO: Agnese	APELLIDO MATERNO: Sarría
	PRIMER NOMBRE: Lidya	SEGUNDO NOMBRE: Mary
PADRE	PRIMER NOMBRE: Arnaldo	SEGUNDO NOMBRE: -
MADRE	PRIMER NOMBRE: María	SEGUNDO NOMBRE: Josefina

FECHA Y LUGAR DE NACIMIENTO	DIA	MES	AÑO	PAIS	LOCALIDAD o PROVINCIA	NACIONALIDAD Y ESTADO CIVIL
	14	09	943	Uruguay	Maldonado	oriental, casada -

1	**OCUPACION**	1968 a 1972 desocupada.- 1972 a la fecha es funcionaria administrativa de Inspección Primaria en Maldonado.- Actualmente desempeña funciones como auxiliar ayudante. -
2	**DOMICILIO**	1968 a la fecha se domicilia en Román Guerra y 25 de mayo s/nro. en Maldonado.- (Daoy Jaurena Cuervo). - - - - - - - - - - - - - - - - - -

		SERIE	NUMERO			
3	**CREDENCIAL CIVICA**	D.M.A	12.238	de Maldonado.- - - -	**DOC. de IDENT.**	15.302-Maldonado.-

PARA SER PRESENTADO ANTE LAS AUTORIDADES DE OBJETO DE LA TRAMITACION Inspección Primaria de Maldonado para permanencia en el cargo.-

1 - Consignar con precisión, lugar de trabajo o estudios los 10 últimos años.
2 - Consignar con precisión cada domicilio en los últimos 10 años.
3 - Consignar si ha tenido traslados y números anteriores.

Lidia Reyes de Lemmer
FIRMA DEL SOLICITANTE

COMISARIA SECCIONAL 1ra. (aan).-

Se eleva a la Dirección de Investigaciones.

El Comisario de la 1ra Sección
Comisario:
DARIO R. DE BRUN CARABAJAL
COMISARIO

LOCALIDAD Maldonado.- **FECHA:** 24 de noviembre de 1978.=

DIRECCION DE INVESTIGACIONES	CIUDAD	DIA	MES	AÑO
	Maldonado	29	12	78

Se hace constar que el titular de la presente solicitud registra las anotaciones, en el fichero de esta Dirección, que se adjuntan en el Numerado Simple Nº E.I. No. 454888

EL DIRECTOR DE INVESTIGACIONES E INFORMACION
Comisario: Walter Barrios
Walter Barrios Silvera

D. N. I. I. - DEPARTAMENTO Nº 3	153013	CIUDAD	DIA	MES	AÑO
			18	APR.	979

Se hace constar que el solicitante registra en el fichero de esta Dirección, las anotaciones que se adjuntan en Numerado Simple Nº .....

POR EL JEFE DEL DEPARTAMENTO Nº 3
Y POR SU ORDEN
12173

EL JEFE DEL DEPARTAMENTO Nº 3

.....

BORGES
COMISARIO

S. I. D..	CIUDAD	DIA	MES	AÑO

Se hace constar que el solicitante registra en el fichero de este Servicio las anotaciones que se adjuntan en Numerado Simple Nº .....

EL JEFE DEL S. I. D.

.....

D. N. I. I. . DEPARTAMENTO Nº 3	CIUDAD	DIA	MES	AÑO

Habiéndose tomado nota, se remite al Sr. Director de Investigaciones de la Jefatura de Policía de .....

EL JEFE DEL DEPTO. Nº 3

.....

DIRECCION DE INVESTIGACIONES	CIUDAD	DIA	MES	AÑO

Habiéndose tomado nota, se eleva al Sr. Delegado del S.I.D., para su consideración.

EL DIRECTOR DE INVESTIGACIONES

.....

DELEGACION DEL S. I. D.	CIUDAD	DIA	MES	AÑO
	22	ENE.	19/9	

[X] A — Expídase constancia — Art. 2º.

[ ] B — Expídase constancia — Art. 4º y remitir oficio a la repartición para la cual fue solicitada — Vuelva al S.I.D. con dos copias.

[ ] C — No se le expide constancia — Art. 6º y se remite oficio a la repartición para la cual fue solicitada. — Vuelva al S.I.D. con dos copias.

Jefatura de Policía de Maldonado
Coronel
JOAQUIN VILLAAMIL

153013

2173

S.I.D.
I.P.M. O y M F.05342

Fórm.. 670 A

JUNTA DE COMANDANTES EN JEFE
SERVICIO DE INFORMACION DE DEFENSA

DEPARTAMENTO	DIA	MES	AÑO
Maldonado	27	11	978

Nº 1042

S/M - SOLICITUD DE CONSTANCIA DE HABILITACION PARA CARGOS PUBLICOS -

TITULAR	APELLIDO PATERNO: Aguero	APELLIDO MATERNO: Moreno
	PRIMER NOMBRE: Jacinta	SEGUNDO NOMBRE: - - - - - - - - - - -
PADRE	PRIMER NOMBRE: Amadeo	SEGUNDO NOMBRE: Felipe
MADRE	PRIMER NOMBRE: Selmira	SEGUNDO NOMBRE: - - - - - - -

FECHA Y LUGAR DE NACIMIENTO	DIA	MES	AÑO	PAIS	LOCALIDAD o PROVINCIA	NACIONALIDAD Y ESTADO CIVIL
	03	07	936	Uruguay	Maldonado,	oriental, casada

1	**OCUPACION**	1968 a la fecha es enfermera en Salud Pública en Sala de Auxilios de Maldonado.- ; -
2	**DOMICILIO**	1968 a la fecha se domicilia en Dodera y J.A.Lavalleja s/nro. en Maldonado.- (Julio Santiago Gómez Rivero). -

		SERIE	NUMERO			
3	**CREDENCIAL CIVICA**	D.A.A	9621	de Maldonado.- - - - -	**DOC. de IDENT.**	28.772-Maldonado.-

PARA SER PRESENTADO ANTE LAS AUTORIDADES DE Ministerio de Salud Pública.-
OBJETO DE LA TRAMITACION para permanencia en el cargo.-

1 - Consignar con precisión, lugar de trabajo o estudios los 10 últimos años.
2 - Consignar con precisión cada domicilio en los últimos 10 años.
3 - Consignar si ha tenido traslados y números anteriores.

Daniel A de Sosa
FIRMA DEL SOLICITANTE

COMISARIA SECCIONAL 1ra.- (am).-

COMISARIA 1ra SECCION - MALDONADO

Se eleva a la Dirección de Investigaciones.

El Comisario de la 1ra Sección
Comisario:
DARIO R. DE LOS SANTOS CARABAJAL
COMISARIO

LOCALIDAD: Maldonado **FECHA:** 27 de noviembre de 1978.-

DIRECCION DE INVESTIGACIONES

CIUDAD	DIA	MES	AÑO
Maldonado	29	12	78

Se hace constar que el titular de la presente solicitud registra las anotaciones, en el fichero de esta Dirección, que se adjuntan en el Numerado Simple Nº E.I. No. 454890

J. FATORA DE INVESTIGACION Y ESTADISTICA DIRECCION DE INVESTIGACION Y ESTADISTICA MALDONADO

EL DIRECTOR DE INVESTIGACIONES E INFORMACION
Comisario:
Walter Barrios Silveira

D. N. I. I. DEPARTAMENTO Nº 3 153014

CIUDAD	DIA	MES	AÑO
	10	Abr.	1979

Se hace constar que el solicitante registra en el fichero de esta Dirección, las anotaciones que se adjuntan en Numerado Simple Nº .....

DEPARTAMENTO Nº 3

EL JEFE DEL DEPARTAMENTO Nº 3

.....

POR EL JEFE DEL DEPARTAMENTO Nº 3
Y POR SU ORDEN

2173

S. I. D.	.....	CIUDAD	DIA	MES	AÑO

Se hace constar que el solicitante registra en el fichero de este Servicio las anotaciones que se adjuntan en Numerado Simple Nº .....

EL JEFE DEL S. I. D.

.....

D. N. I. I. - DEPARTAMENTO Nº 3	CIUDAD	DIA	MES	AÑO

Habiéndose tomado nota, se remite al Sr. Director de Investigaciones de la Jefatura de Policía de .....

EL JEFE DEL DEPTO. Nº 3

.....

DIRECCION DE INVESTIGACIONES	CIUDAD	DIA	MES	AÑO

Habiéndose tomado nota, se eleva al Sr. Delegado del S.I.D., para su consideración.

EL DIRECTOR DE INVESTIGACIONES

.....

.....

DELEGACION DEL S. I. D.	CIUDAD	DIA	MES	AÑO
	22	ENE	1979	

El Jefe de Policía de Malargüe

Coronel

JOAQUIN VILLAAMIL

[X] A — Expídase constancia — Art. 2º.

[ ] B — Expídase constancia — Art. 4º y remitir oficio a la repartición para la cual fue solicitada — Vuelva al S.I.D. con dos copias.

[ ] C — No se le expide constancia — Art. 6º y se remite oficio a la repartición para la cual fue solicitada. — Vuelva al S.I.D. con dos copias.

JEFE DE POLICIA - MALARGÜE

153014

2173

S.I.D.
I.P.M. O y M F.05342

Fórm.. 670 A

JUNTA DE COMANDANTES
EN JEFE
SERVICIO DE INFORMACION DE DEFENSA

DEPARTAMENTO	DIA	MES	AÑO
Maldonado	24	11	978

Nº 1043

S/B

- SOLICITUD DE CONSTANCIA DE HABILITACION PARA CARGOS PUBLICOS -

TITULAR	APELLIDO PATERNO: Aguiar	APELLIDO MATERNO: García
	PRIMER NOMBRE: María	SEGUNDO NOMBRE: Solana
PADRE	PRIMER NOMBRE: Aurelio	SEGUNDO NOMBRE: Buenaaventura
MADRE	PRIMER NOMBRE: Guillermina	SEGUNDO NOMBRE: - - - - - - - - -

FECHA Y LUGAR DE NACIMIENTO	DIA	MES	AÑO	PAIS	LOCALIDAD o PROVINCIA	NACIONALIDAD Y ESTADO CIVIL
	14	10	952	Uruguay	Maldonado	oriental, soltera

1	**OCUPACION**	196[illegible] al 1972 est.[illegible] de Secundaria en Maldonado.-1972 al 1975, trabajaba en el Hospital Marítimo (honoraria).- 1975 a la fecha funcionaria contratada del Hospital Marítimo Dr. Alejandro Gallinal.- - - - - -
2	**DOMICILIO**	1968 a la fecha se domicilia en J.P.Varela Nro.512. Bo.Rivera.- -

		SERIE	NUMERO			
3	**CREDENCIAL CIVICA**	D.[illegible]	16.446.	de Maldonado.-	**DOC. de IDENT.**	25.039-Maldonado.-

PARA SER PRESENTADO ANTE LAS AUTORIDADES DE Salud Pública en Maldonado.=
OBJETO DE LA TRAMITACION para permanencia en el cargo.=

1 - Consignar con precisión, lugar de trabajo o estudios los 10 últimos años.
2 - Consignar con precisión cada domicilio en los últimos 10 años.
3 - Consignar si ha tenido traslados y números anteriores.

FIRMA DEL SOLICITANTE

COMISARIA SECCIONAL 1ra.

(aam).=

Se eleva a la Dirección de Investigaciones.

El Comisario de la 1ª Sección
DARIO R. DE BRUN CARABAJAL
COMISARIO

LOCALIDAD: Maldonado, **FECHA:** 24 de noviembre de 1978

DIRECCION DE INVESTIGACIONES

CIUDAD	DIA	MES	AÑO
Maldonado	29	12	78

Se hace constar que el titular de la presente solicitud registra las anotaciones, en el fichero de esta Dirección, que se adjuntan en el Numerado Simple Nº E.I. No. 454892

EL DIRECTOR DE INVESTIGACIONES E INFORMACION
Comisario:
Walter Barrios Silvera

D. N. I. I. . DEPARTAMENTO Nº 3	153015	CIUDAD	DIA	MES	AÑO
			10	ADR.	1979

Se hace constar que el solicitante registra en el fichero de esta Dirección, las anotaciones que se adjuntan en Numerado Simple Nº 2173

EL JEFE DEL DEPARTAMENTO Nº 3

POR EL JEFE DEL DEPARTAMENTO Nº 3
Y POR SU ORDEN
SILCAR CARA BORGES
SUB-COMISARIO

S. I. D.	.....	CIUDAD	DIA	MES	AÑO

Se hace constar que el solicitante registra en el fichero de este Servicio las anotaciones que se adjuntan en Numerado Simple Nº .....

EL JEFE DEL S. I. D.

.....

D. N. I. I. - DEPARTAMENTO Nº 3	CIUDAD	DIA	MES	AÑO

Habiéndose tomado nota, se remite al Sr. Director de Investigaciones de la Jefatura de Policía de .....

EL JEFE DEL DEPTO. Nº 3

.....

DIRECCION DE INVESTIGACIONES	CIUDAD	DIA	MES	AÑO

Habiéndose tomado nota, se eleva al Sr. Delegado del S.I.D., para su consideración.

EL DIRECTOR DE INVESTIGACIONES

.....

DELEGACION DEL S. I. D.	CIUDAD	DIA	MES	AÑO
		22	ENE.	19

El Jefe de Policía de Mar del Plata

Coronel

JOAQUIN VILLAAMIL

A	X	Expídase constancia — Art. 2º.
B		Expídase constancia — Art. 4º y remitir oficio a la repartición para la cual fue solicitada — Vuelva al S.I.D. con dos copias.
C		No se le expide constancia — Art. 6º y se remite oficio a la repartición para la cual fue solicitada. — Vuelva al S.I.D. con dos copias.

JEFATURA DE POLICIA - MAR DEL PLATA

153015

2173

S.I.D.
I.P.M. O y M F.05342

Fórm.. 670 A

JUNTA DE COMANDANTES
EN JEFE
SERVICIO DE INFORMACION DE DEFENSA

DEPARTAMENTO	DIA	MES	AÑO
Mal[illegible]	24	11	97[illegible]

Nº 1044

S/D

- SOLICITUD DE CONSTANCIA DE HABILITACION PARA CARGOS PUBLICOS -

TITULAR	APELLIDO PATERNO: Corbo	APELLIDO MATERNO: Caballero
	PRIMER NOMBRE: Gloria	SEGUNDO NOMBRE: Celeste
PADRE	PRIMER NOMBRE: Aurelio	SEGUNDO NOMBRE: - - -

S. I. D.	CIUDAD	DIA	MES	AÑO

Se hace constar que el solicitante registra en el fichero de este Servicio las anotaciones que se adjuntan en Numerado Simple Nº .....

EL JEFE DEL S. I. D.

.....

D. N. I. I. DEPARTAMENTO Nº 3	CIUDAD	DIA	MES	AÑO

Habiéndose tomado nota, se remite al Sr. Director de Investigaciones de la Jefatura de Policía de .....

EL JEFE DEL DEPTO. Nº 3

.....

DIRECCION DE INVESTIGACIONES	CIUDAD	DIA	MES	AÑO

Habiéndose tomado nota, se eleva al Sr. Delegado del S.I.D., para su consideración.

EL DIRECTOR DE INVESTIGACIONES

.....

DELEGACION DEL S. I. D.	CIUDAD	DIA	MES	AÑO
		22	ENE.	1979

El Jefe de Policía de Maldonado

Coronel

JOAQUIN VILLAAMIL

[X] A — Expídase constancia — Art. 2º.

[ ] B — Expídase constancia — Art. 4º y remitir oficio a la repartición para la cual fue solicitada — Vuelva al S.I.D. con dos copias.

[ ] C — No se le expide constancia — Art. 6º y se remite oficio a la repartición para la cual fue solicitada. — Vuelva al S.I.D. con dos copias.

153016

2173

S.I.D.
I.P.M. O y M F.05342

Fórm. 670 A

JUNTA DE COMANDANTES
EN JEFE
SERVICIO DE INFORMACION DE DEFENSA

DEPARTAMENTO	DIA	MES	AÑO
Maldonado	24	11	1978

Nº 1045

S/R

- SOLICITUD DE CONSTANCIA DE HABILITACION PARA CARGOS PUBLICOS -

TITULAR	APELLIDO PATERNO: Cabrera	APELLIDO MATERNO: Rivero
	PRIMER NOMBRE: Ruben	SEGUNDO NOMBRE: = = = = = = = = = = = = = = =
PADRE	PRIMER NOMBRE: Teodoro	SEGUNDO NOMBRE: = = = = = = = = = = = = = = =
MADRE	PRIMER NOMBRE: Serapia	SEGUNDO NOMBRE: = = = = = = = = = = = = = = =

FECHA Y LUGAR DE NACIMIENTO	DIA	MES	AÑO	PAIS	LOCALIDAD o PROVINCIA	NACIONALIDAD Y ESTADO CIVIL
	18	08	1934	Uruguay	Maldonado	Oriental, casado

1	OCUPACION	1968 a la fecha empleado en Hospital Maritimo, como electrista.-
2	DOMICILIO	1968 a la fecha en Barrio Icart, calle Dr Edye y Bergalli,- Juana Rosa Figuera Tort.-

		SERIE	NUMERO			
3	CREDENCIAL CIVICA	DAE	2611		DOC. de IDENT.	19.437 Maldonado

PARA SER PRESENTADO ANTE LAS AUTORIDADES DE Salud Pública
OBJETO DE LA TRAMITACION permanencia en el cargo.-

1 - Consignar con precisión, lugar de trabajo o estudios los 10 últimos años.
2 - Consignar con precisión cada domicilio en los últimos 10 años.
3 - Consignar si ha tenido traslados y números anteriores.

FIRMA DEL SOLICITANTE

COMISARIA SECCIONAL 1ra. — **Se eleva a la Dirección de Investigaciones.**

El Comisario de la 1ª Sección

COMISARIO
DARIO R. DE BRUN CHAMBAJAL

ndlg

LOCALIDAD: Maldonado **FECHA:** 24 de noviembre de 1978.-

DIRECCION DE INVESTIGACIONES	CIUDAD	DIA	MES	AÑO
	Maldonado	29	12	78

Se hace constar que el titular de la presente solicitud registra las anotaciones, en el Fichero de esta Dirección, que se adjuntan en el Numerado Simple Nº E.I. No. 454896

EL DIRECTOR DE INVESTIGACIONES E INFORMACION
Comisario: Walter Barrios Silvera

D. N. I. I. - DEPARTAMENTO Nº 3	153017	CIUDAD	DIA	MES	AÑO
			10	ADR.	1979

Se hace constar que el solicitante registra en el fichero de esta Dirección, las anotaciones que se adjuntan en Numerado Simple Nº .....

EL JEFE DEL DEPARTAMENTO Nº 3

POR EL JEFE DEL DEPARTAMENTO Nº 3
Y POR SU ORDEN
2173

SIN ANOTACIONES

S. I. D.	.....		CIUDAD	DIA	MES	AÑO

Se hace constar que el solicitante registra en el fichero de este Servicio las anotaciones que se adjuntan en Numerado Simple Nº .....

EL JEFE DEL S. I. D.

.....

D. N. I. I. . DEPARTAMENTO Nº 3		CIUDAD	DIA	MES	AÑO

Habiéndose tomado nota, se remite al Sr. Director de Investigaciones de la Jefatura de Policía de .....

EL JEFE DEL DEPTO. Nº 3

.....

DIRECCION DE INVESTIGACIONES		CIUDAD	DIA	MES	AÑO

Habiéndose tomado nota, se eleva al Sr. Delegado del S.I.D., para su consideración.

EL DIRECTOR DE INVESTIGACIONES

.....

DELEGACION DEL S. I. D.		CIUDAD	DIA	MES	AÑO
			22	ENE.	1979

A [X] Expídase constancia — Art. 2º.

El Jefe de Policía de Maldonado
Coronel
JOAQUIN VILLAAMIL

B [ ] Expídase constancia — Art. 4º y remitir oficio a la repartición para la cual fue solicitada — Vuelva al S.I.D. con dos copias.

C [ ] No se le expide constancia — Art. 6º y se remite oficio a la repartición para la cual fue solicitada. — Vuelva al S.I.D. con dos copias.

JEFATURA DE POLICIA

153017

2173

S.I.D.
I.P.M. O y M F.05342

Fórm.. 670 A

JUNTA DE COMANDANTES
EN JEFE
SERVICIO DE INFORMACION DE DEFENSA

DEPARTAMENTO	DIA	MES	AÑO
Maldonado	27	11	1978

Nº 1046

- SOLICITUD DE CONSTANCIA DE HABILITACION PARA CARGOS PUBLICOS -

TITULAR	APELLIDO PATERNO: CANOBRA	APELLIDO MATERNO: MACHADO
	PRIMER NOMBRE: MARIA	SEGUNDO NOMBRE: AMALIA
PADRE	PRIMER NOMBRE: Francisco	SEGUNDO NOMBRE: Orfilio
MADRE	PRIMER NOMBRE: Angelina	SEGUNDO NOMBRE: Hermola

FECHA Y LUGAR DE NACIMIENTO	DIA	MES	AÑO	PAIS	LOCALIDAD o PROVINCIA	NACIONALIDAD Y ESTADO CIVIL
	03	10	1937	Uruguay	Maldonado (Ira.Sec)	Orientl ,Divorc.

1	OCUPACION	Desde 1968 a 1971 en Edificio Santos Dumont, Punta del Este.- Desde 1972 a la fecha en Salud Publica.-
2	DOMICILIO	Arturo Santana 593 desde 1968 hasta 1970.- Arturo Santana 775, bis, desde 1970 a la fecha.-

		SERIE	NUMERO		DOC. de IDENT.
3	CREDENCIAL CIVICA	DBA	12429		12.239 Maldonado

PARA SER PRESENTADO ANTE LAS AUTORIDADES DE Salud Publica.-
OBJETO DE LA TRAMITACION Permanencia en el cargo.-

1 - Consignar con precisión, lugar de trabajo o estudios los 10 últimos años.
2 - Consignar con precisión cada domicilio en los últimos 10 años.
3 - Consignar si ha tenido traslados y números anteriores.

FIRMA DEL SOLICITANTE

COMISARIA SECCIONAL Ira.

Se eleva a la Dirección de Investigaciones.

El Comisario de la 1ª Seccional
Comisario DASI ARABAJAL
COMISARIO

COMISARIA Ira. SECCION — MALDONADO

LOCALIDAD: Maldonado

FECHA: 27 de noviembre de 1978.-

DIRECCION DE INVESTIGACIONES

CIUDAD	DIA	MES	AÑO
Maldonado	29	12	78

Se hace constar que el titular de la presente solicitud registra las anotaciones, en el fichero de esta Dirección, que se adjuntan en el Numerado Simple Nº E.I. No. 45488

POLICIA + INFORMACION + DEFENSA — MALDONADO

EL DIRECTOR DE INVESTIGACIONES E INFORMACION
Comisario: Walter Barrios Silvera

D. N. I. I. . DEPARTAMENTO Nº 3 — 153018

CIUDAD	DIA	MES	AÑO
	10	Abril	1979

Se hace constar que el solicitante registra en el fichero de esta Dirección, las anotaciones que se adjuntan en Numerado Simple Nº .....

POR EL JEFE DEL DEPTO. Nº 3
2173

EL JEFE DEL DEPARTAMENTO Nº 3

SIN ANOTACIONES

S. I. D.	.....	CIUDAD	DIA	MES	AÑO

Se hace constar que el solicitante registra en el fichero de este Servicio las anotaciones que se adjuntan en Numerado Simple Nº .....

EL JEFE DEL S. I. D.

.....

D. N. I. I. . DEPARTAMENTO Nº 3		CIUDAD	DIA	MES	AÑO

Habiéndose tomado nota, se remite al Sr. Director de Investigaciones de la Jefatura de Policía de .....

EL JEFE DEL DEPTO. Nº 3

.....

DIRECCION DE INVESTIGACIONES		CIUDAD	DIA	MES	AÑO

Habiéndose tomado nota, se eleva al Sr. Delegado del S.I.D., para su consideración.

EL DIRECTOR DE INVESTIGACIONES

.....

DELEGACION DEL S. I. D.		CIUDAD	DIA	MES	AÑO
			22	ENE.	1979

A	X	Expídase constancia — Art. 2º.
B		Expídase constancia — Art. 4º y remitir oficio a la repartición para la cual fue solicitada — Vuelva al S.I.D. con dos copias.
C		No se le expide constancia — Art. 6º y se remite oficio a la repartición para la cual fue solicitada. — Vuelva al S.I.D. con dos copias.

El Jefe de Policía de Maldonado

Coronel

JOAQUIN VILLAAMIL

153018

S.I.D.
I.P.M. O y M F.05342

2173
Fórm. . 670 A

JUNTA DE COMANDANTES
EN JEFE
SERVICIO DE INFORMACION DE DEFENSA

DEPARTAMENTO	DIA	MES	AÑO
Maldonado	24	11	78

Nº 1047

- SOLICITUD DE CONSTANCIA DE HABILITACION PARA CARGOS PUBLICOS -

	APELLIDO PATERNO	APELLIDO MATERNO
TITULAR	FELIO	PEREYRA
	PRIMER NOMBRE	SEGUNDO NOMBRE
	GLADYS	ELENA
PADRE	PRIMER NOMBRE	SEGUNDO NOMBRE
	BARTOLO	JUAN
MADRE	PRIMER NOMBRE	SEGUNDO NOMBRE
	GUILDA	- - - - - - -

FECHA Y LUGAR DE NACIMIENTO	DIA	MES	AÑO	PAIS	LOCALIDAD o PROVINCIA	NACIONALIDAD Y ESTADO CIVIL
	10	12	1937	Mo. MALDONADO	MALDONADO	oriental, casada

1 OCUPACION Desde el año 1968 a la fecha Partera de Salud Pública y Sanatorio Cantegril

2 DOMICILIO Desde el año 1968 al 1972 en Arturo Santana entre 18 de Julio y Serandí. Desde el año 1972 al1973 en la Parada 2 /.- Desde el 1973 a la fecha en Edificio Los Angeles Apto. 5 Punta del Este

3 CREDENCIAL CIVICA	SERIE	NUMERO		DOC. de IDENT.
	D.A.1	17.890	MALDONADO	12.153 Maldonado

Esposo Juan José Finaldi López

PARA SER PRESENTADO ANTE LAS AUTORIDADES DE Salud Pública
OBJETO DE LA TRAMITACION Para permanencia en el cargo

1 - Consignar con precisión, lugar de trabajo o estudios los 10 últimos años.
2 - Consignar con precisión cada domicilio en los últimos 10 años.
3 - Consignar si ha tenido traslados y números anteriores.

FIRMA DEL SOLICITANTE

COMISARIA SECCIONAL 1ra.

Se eleva a la Dirección de Investigaciones.

El Comisario de la 1ª Sección

Comisario: ..... COMISARIO
DARIO R. DE BRUN CARABAJAL

LOCALIDAD: Maldonado

FECHA: 24 de noviembre de 1978.

DIRECCION DE INVESTIGACIONES

CIUDAD	DIA	MES	AÑO
Maldonado	29	12	78

Se hace constar que el titular de la presente solicitud registra las anotaciones, en el fichero de esta Dirección, que se adjuntan en el Numerado Simple Nº E.I. No. 454900

EL DIRECTOR DE INVESTIGACIONES E INFORMACION

Comisario: ..... Walter Barrandeguy

D. N. I. I. - DEPARTAMENTO Nº 3 153019

CIUDAD	DIA	MES	AÑO
	10	ABR.	1979

Se hace constar que el solicitante registra en el fichero de esta Dirección, las anotaciones que se adjuntan en Numerado Simple Nº .....

EL JEFE DEL DEPARTAMENTO Nº 3

.....

12173

S. I. D.	.....	CIUDAD	DIA	MES	AÑO

Se hace constar que el solicitante registra en el fichero de este Servicio las anotaciones que se adjuntan en Numerado Simple Nº .....

EL JEFE DEL S. I. D.

.....

D. N. I. I. - DEPARTAMENTO Nº 3	CIUDAD	DIA	MES	AÑO

Habiéndose tomado nota, se remite al Sr. Director de Investigaciones de la Jefatura de Policía de .....

EL JEFE DEL DEPTO. Nº 3

.....

DIRECCION DE INVESTIGACIONES	CIUDAD	DIA	MES	AÑO

Habiéndose tomado nota, se eleva el Sr. Delegado del S.I.D., para su consideración.

EL DIRECTOR DE INVESTIGACIONES

.....

DELEGACION DEL S. I. D.	CIUDAD	DIA	MES	AÑO
		22	ENE	1979

El Jefe de Policía de Maldonado

Coronel

JOAQUIN VILLAAMIL

JEFATURA DE POLICIA DEPARTAMENTO MALDONADO

[X] A — Expídase constancia — Art. 2º.

[ ] B — Expídase constancia — Art. 4º y remitir oficio a la repartición para la cual fue solicitada — Vuelva al S.I.D. con dos copias.

[ ] C — No se le expide constancia — Art. 6º y se remite oficio a la repartición para la cual fue solicitada. — Vuelva al S.I.D. con dos copias.

153019

2173

S.I.D.
I.P.M. O y M F.05342

Fórm. 670 A

JUNTA DE COMANDANTES
EN JEFE
SERVICIO DE INFORMACION DE DEFENSA

DEPARTAMENTO	DIA	MES	AÑO
Maldonado	27	11	976

Nº 1048

- SOLICITUD DE CONSTANCIA DE HABILITACION PARA CARGOS PUBLICOS -

TITULAR	APELLIDO PATERNO: Fernández	APELLIDO MATERNO: Olivera
	PRIMER NOMBRE: Blanca	SEGUNDO NOMBRE: Rosa
PADRE	PRIMER NOMBRE: Oronián	SEGUNDO NOMBRE: María
MADRE	PRIMER NOMBRE: Bonifacia	SEGUNDO NOMBRE: - - - - - - - - - - - -

FECHA Y LUGAR DE NACIMIENTO	DIA	MES	AÑO	PAIS	LOCALIDAD o PROVINCIA	NACIONALIDAD Y ESTADO CIVIL
	11	04	935	Uruguay	Maldonado	oriental, divor-

1	OCUPACION	1968 a la fecha es enfermera en Salud Pública en Maldonado. = = == = - - - - - - - - - - - -

S. I. D.	.....	CIUDAD	DIA	MES	AÑO

Se hace constar que el solicitante registra en el fichero de este Servicio las anotaciones que se adjuntan en Numerado Simple Nº .....

EL JEFE DEL S. I. D.

.....

D. N. I. I. - DEPARTAMENTO Nº 3		CIUDAD	DIA	MES	AÑO

Habiéndose tomado nota, se remite al Sr. Director de Investigaciones de la Jefatura de Policía de .....

EL JEFE DEL DEPTO. Nº 3

.....

DIRECCION DE INVESTIGACIONES		CIUDAD	DIA	MES	AÑO

Habiéndose tomado nota, se eleva al Sr. Delegado del S.I.D., para su consideración.

EL DIRECTOR DE INVESTIGACIONES

.....

DELEGACION DEL S. I. D.		CIUDAD	DIA	MES	AÑO
			22	ENE.	1979

[A] X — Expídase constancia — Art. 2º.

El Jefe de Policía de Maldonado
Coronel
JOAQUIN VILLAMIL

[B] — Expídase constancia — Art. 4º y remitir oficio a la repartición para la cual fue solicitada — Vuelva al S.I.D. con dos copias.

[C] — No se le expide constancia — Art. 6º y se remite oficio a la repartición para la cual fue solicitada. — Vuelva al S.I.D. con dos copias.

153020

2173

S.I.D.
P.M. O y M F.05342

Fórm. 670 A

JUNTA DE COMANDANTES
EN JEFE
SERVICIO DE INFORMACION DE DEFENSA

DEPARTAMENTO	DIA	MES	AÑO
Maldonado	24	11	978.

Nº 1049

- SOLICITUD DE CONSTANCIA DE HABILITACION PARA CARGOS PUBLICOS -

TITULAR	APELLIDO PATERNO: Fernández	APELLIDO MATERNO: Silvera
	PRIMER NOMBRE: Dulcilio	SEGUNDO NOMBRE: Leandro
PADRE	PRIMER NOMBRE: Domingo	SEGUNDO NOMBRE: Jesús
MADRE	PRIMER NOMBRE: Celia	SEGUNDO NOMBRE: - - - - - - - - - - - - - -

FECHA Y LUGAR DE NACIMIENTO	DIA	MES	AÑO	PAIS	LOCALIDAD o PROVINCIA	NACIONALIDAD Y ESTADO CIVIL
	13	03	919	Uruguay	Maldonado	oriental,casado

1	OCUPACION	1968 a la fecha es funcionario de O.S.E. en Maldonado. - - - - - - - - - - - - - -

S. I. D.	.....	CIUDAD	DIA	MES	AÑO

Se hace constar que el solicitante registra en el fichero de este Servicio las anotaciones que se adjuntan en Numerado Simple Nº .....

EL JEFE DEL S. I. D.

.....

D. N. I. I. - DEPARTAMENTO Nº 3	CIUDAD	DIA	MES	AÑO

Habiéndose tomado nota, se remite al Sr. Director de Investigaciones de la Jefatura de Policía de .....

EL JEFE DEL DEPTO. Nº 3

.....

DIRECCION DE INVESTIGACIONES	CIUDAD	DIA	MES	AÑO

Habiéndose tomado nota, se eleva al Sr. Delegado del S.I.D., para su consideración.

EL DIRECTOR DE INVESTIGACIONES

.....

DELEGACION DEL S. I. D.	CIUDAD	DIA	MES	AÑO
		22	ENE.	1979

El Jefe de Policía de Maldonado
Coronel
JOAQUIN VILLAAMIL

A ☒	Expídase constancia — Art. 2º.
B ☐	Expídase constancia — Art. 4º y remitir oficio a la repartición para la cual fue solicitada — Vuelva al S.I.D. con dos copias.
C ☐	No se le expide constancia — Art. 6º y se remite oficio a la repartición para la cual fue solicitada. — Vuelva al S.I.D. con dos copias.

153021

2173

S.I.D.
J.P.M. O y M F.05342

Fórm. . 670 A

JUNTA DE COMANDANTES
EN JEFE
SERVICIO DE INFORMACION DE DEFENSA

DEPARTAMENTO	DIA	MES	AÑO
Maldonado	27	11	978

Nº 1050

- SOLICITUD DE CONSTANCIA DE HABILITACION PARA CARGOS PUBLICOS -

	APELLIDO PATERNO	APELLIDO MATERNO
TITULAR	Furtado	Hernández
	PRIMER NOMBRE	SEGUNDO NOMBRE
	Ary	Raquel
PADRE	PRIMER NOMBRE	SEGUNDO NOMBRE
	Pedro	- - - - - - - - - -
MADRE	PRIMER NOMBRE	SEGUNDO NOMBRE
	Irys	Raquel

FECHA Y LUGAR DE NACIMIENTO	DIA	MES	AÑO	PAIS	LOCALIDAD o PROVINCIA	NACIONALIDAD Y ESTADO CIVIL
	11	03	959	Uruguay	Maldonado.	oriental, soltera

1	OCUPACION	1968 al 1970 est. de Primaria, en Esc. Virgen Niña de Punta del Este.- 1970 al 1976, est. de secundaria en Maldonado.=1976 al 1977 desocupada 1977 a la fecha estudiante de Facultad de Derecho en Montevideo.- - -
2	DOMICILIO	1968 a la fecha se domicilia en Grito de Asencio Nro.493. Maldonado.= - - - - - - - - - -

S. I. D.	.....	CIUDAD	DIA	MES	AÑO

Se hace constar que el solicitante registra en el fichero de este Servicio las anotaciones que se adjuntan en Numerado Simple Nº .....

EL JEFE DEL S. I. D.

.....

D. N. I. I. . DEPARTAMENTO Nº 3	CIUDAD	DIA	MES	AÑO

Habiéndose tomado nota, se remite al Sr. Director de Investigaciones de la Jefatura de Policía de .....

EL JEFE DEL DEPTO. Nº 3

.....

DIRECCION DE INVESTIGACIONES	CIUDAD	DIA	MES	AÑO

Habiéndose tomado nota, se eleva al Sr. Delegado del S.I.D., para su consideración.

EL DIRECTOR DE INVESTIGACIONES

.....

DELEGACION DEL S. I. D.	CIUDAD	DIA	MES	AÑO
	22	ENE.	19	79

El Jefe de Policía de Mendoza

Coronel

JOAQUIN VILLAAMIL

A	X	Expídase constancia — Art. 2º.
B		Expídase constancia — Art. 4º y remitir oficio a la repartición para la cual fue solicitada — Vuelva al S.I.D. con dos copias.
C		No se le expide constancia — Art. 6º y se remite oficio a la repartición para la cual fue solicitada. — Vuelva al S.I.D. con dos copias.

JEFATURA DE POLICIA MENDOZA

153022

2173

S.I.D.
I.P.M. O y M F.05342

Fórm.. 670 A

JUNTA DE COMANDANTES
EN JEFE
SERVICIO DE INFORMACION DE DEFENSA

DEPARTAMENTO	DIA	MES	AÑO
Maldonado	24	11	1978

Nº 1051

S/A

- SOLICITUD DE CONSTANCIA DE HABILITACION PARA CARGOS PUBLICOS -

TITULAR	APELLIDO PATERNO: Gabriel	APELLIDO MATERNO: De León
	PRIMER NOMBRE: Ema	SEGUNDO NOMBRE:
PADRE	PRIMER NOMBRE: Justo	SEGUNDO NOMBRE:
MADRE	PRIMER NOMBRE: Eugenia	SEGUNDO NOMBRE:

FECHA Y LUGAR DE NACIMIENTO	DIA	MES	AÑO	PAIS	LOCALIDAD o PROVINCIA	NACIONALIDAD Y ESTADO CIVIL
	12	07	1939	Uruguay	Maldonado	oriental, casada

1	OCUPACION	1968 a la fecha Enfermera en Hospital Maririmo Maldonado.-
2	DOMICILIO	1968 a la fecha en Punta Ballena,(entrada a las Grutas).- Carlos Enrique Bone.-

		SERIE	NUMERO		DOC. de IDENT.
3	CREDENCIAL CIVICA	DCA	6146		14.846 Maldonado

PARA SER PRESENTADO ANTE LAS AUTORIDADES DE Salud Pública.-
OBJETO DE LA TRAMITACION permanencia en el cargo.-

1 - Consignar con precisión, lugar de trabajo o estudios los 10 últimos años.
2 - Consignar con precisión cada domicilio en los últimos 10 años.
3 - Consignar si ha tenido traslados y números anteriores.

Ema Gabriel de Bone
FIRMA DEL SOLICITANTE

COMISARIA SECCIONAL 1ra.

Se eleva a la Dirección de Investigaciones.

El Comisario de la 1ra Sección

Comisario: COMISARIO DARIO R. DE ... CARABAJAL

ndlg

LOCALIDAD Maldonado FECHA: 24 de noviembre de 1978

DIRECCION DE INVESTIGACIONES

CIUDAD	DIA	MES	AÑO
Maldonado	29	12	78

Se hace constar que el titular de la presente solicitud registra las anotaciones, en el fichero de esta Dirección, que se adjuntan en el Numerado Simple Nº E.I. No. 454908

EL DIRECTOR DE INVESTIGACIONES E INFORMACION

Comisario: Walter Barrios Silveira

D. N. I. I. - DEPARTAMENTO Nº 3

153023

CIUDAD	DIA	MES	AÑO
	16	ABR	1979

Se hace constar que el solicitante registra en el fichero de esta Dirección, las anotaciones que se adjuntan en Numerado Simple Nº ...3...

POR EL JEFE DEL DEPARTAMENTO N.º 3
Y POR SU ORDEN

EL JEFE DEL DEPARTAMENTO Nº 3

2173

S. I. D.	.....	CIUDAD	DIA	MES	AÑO

Se hace constar que el solicitante registra en el fichero de este Servicio las anotaciones que se adjuntan en Numerado Simple Nº .....

EL JEFE DEL S. I. D.

.....

D. N. I. I. . DEPARTAMENTO Nº 3	CIUDAD	DIA	MES	AÑO

Habiéndose tomado nota, se remite al Sr. Director de Investigaciones de la Jefatura de Policía de .....

EL JEFE DEL DEPTO. Nº 3

.....

DIRECCION DE INVESTIGACIONES	CIUDAD	DIA	MES	AÑO

Habiéndose tomado nota, se eleva al Sr. Delegado del S.I.D., para su consideración.

EL DIRECTOR DE INVESTIGACIONES

.....

DELEGACION DEL S. I. D.	CIUDAD	DIA	MES	AÑO
	22	ENE.	19	79

El Jef de Policía de Maldonado
Coronel
JOAQUIN VILLAAMIL

JEFATURA DE POLICIA

A	X

Expídase constancia — Art. 2º.

B	

Expídase constancia — Art. 4º y remitir oficio a la repartición para la cual fue solicitada — Vuelva al S.I.D. con dos copias.

C	

No se le expide constancia — Art. 6º y se remite oficio a la repartición para la cual fue solicitada. — Vuelva al S.I.D. con dos copias.

153023

2173

S.I.D.
I.P.M. O y M F.05342

Fórm. . 670 A

JUNTA DE COMANDANTES
EN JEFE
SERVICIO DE INFORMACION DE DEFENSA

DEPARTAMENTO	DIA	MES	AÑO
Maldonado	27	11	978

Nº 1052

S/P

- SOLICITUD DE CONSTANCIA DE HABILITACION PARA CARGOS PUBLICOS -

TITULAR	APELLIDO PATERNO: Gutiérrez	APELLIDO MATERNO: Quintana
	PRIMER NOMBRE: Nelly	SEGUNDO NOMBRE: Cristina
PADRE	PRIMER NOMBRE: Leonel	SEGUNDO NOMBRE: - - - - - - - - - -
MADRE	PRIMER NOMBRE: Olga	SEGUNDO NOMBRE: Nelly

FECHA Y LUGAR DE NACIMIENTO	DIA	MES	AÑO	PAIS	LOCALIDAD o PROVINCIA	NACIONALIDAD Y ESTADO CIVIL
	15	02	957	Uruguay	Maldonado	oriental,casada-

1	OCUPACION	1968 al 1970 est. de enseñanza primaria, Esc. 1 en Maldonado.-1970 al 1974, est. de Secundaria en Maldonado,=1974 al 1977 desocupada.-1977 a la fecha es empleada en Salud Pública,es funcionaria administrativa. - - -
2	DOMICILIO	1968 a la fecha se domicilia en Cont. Sol ís s/no. Barrio Tazzano.- (Fernando Aguirre Toledo). -

		SERIE	NUMERO			
3	CREDENCIAL CIVICA	D.A.A.	22.788	de Maldonado	DOC. de IDENT.	35.900-Maldonado. =

PARA SER PRESENTADO ANTE LAS AUTORIDADES DE Ministerio de Salud Pública.-
OBJETO DE LA TRAMITACION para permanencia en el cargo.=

1 - Consignar con precisión, lugar de trabajo o estudios los 10 últimos años.
2 - Consignar con precisión cada domicilio en los últimos 10 años.
3 - Consignar si ha tenido traslados y números anteriores.

FIRMA DEL SOLICITANTE

COMISARIA SECCIONAL ...ra..-

(aam).=

Se eleva a la Dirección de Investigaciones.

El Comisario de la ... Sección

Comisario

DARIO R. DE BRUN CARABAJAL
COMISARIO

LOCALIDAD: Maldonado **FECHA:** 27 de noviembre de 1978.=

DIRECCION DE INVESTIGACIONES

CIUDAD	DIA	MES	AÑO
Maldonado	29	12	78

Se hace constar que el titular de la presente solicitud registra las anotaciones, en el fichero de esta Dirección, que se adjuntan en el Numerado Simple Nº E.I. No. 454910

EL DIRECTOR DE INVESTIGACIONES E INFORMACION

Comisario: .....
Walter Barrios Olivera

D. N. I. I. - DEPARTAMENTO Nº 3 153024

CIUDAD	DIA	MES	AÑO
	16	ABR.	1979

Se hace constar que el solicitante registra en el fichero de esta Dirección, las anotaciones que se adjuntan en Numerado Simple Nº .....

EL JEFE DEL DEPARTAMENTO Nº 3

.....

POR EL JEFE DEL DEPARTAMENTO N.º 3
Y POR SU ORDEN

2173

SIN ANOTACIONES

S. I. D.	.....	CIUDAD	DIA	MES	AÑO

Se hace constar que el solicitante registra en el fichero de este Servicio las anotaciones que se adjuntan en Numerado Simple Nº .....

EL JEFE DEL S. I. D.

.....

D. N. I. L. - DEPARTAMENTO Nº 3	CIUDAD	DIA	MES	AÑO

Habiéndose tomado nota, se remite al Sr. Director de Investigaciones de la Jefatura de Policía de .....

EL JEFE DEL DEPTO. Nº 3

.....

DIRECCION DE INVESTIGACIONES	CIUDAD	DIA	MES	AÑO

Habiéndose tomado nota, se eleva al Sr. Delegado del S.I.D., para su consideración.

EL DIRECTOR DE INVESTIGACIONES

.....

DELEGACION DEL S. I. D.	CIUDAD	DIA	MES	AÑO
		22	ENE.	1929

El Jefe de Policía [illegible]onado

Coronel

JOAQUIN VILLAAMIL

A X	Expídase constancia — Art. 2º.
B	Expídase constancia — Art. 4º y remitir oficio a la repartición para la cual fue solicitada — Vuelva al S.I.D. con dos copias.
C	No se le expide constancia — Art. 6º y se remite oficio a la repartición para la cual fue solicitada. — Vuelva al S.I.D. con dos copias.

153024

2173

S.I.D.
I.P.M. O y M F.05342

Fórm.. 670 A

JUNTA DE COMANDANTES
EN JEFE
SERVICIO DE INFORMACION DE DEFENSA

DEPARTAMENTO	DIA	MES	AÑO
Maldonado	23	11	978

Nº 1053

- SOLICITUD DE CONSTANCIA DE HABILITACION PARA CARGOS PUBLICOS -

TITULAR	APELLIDO PATERNO: Hernandez	APELLIDO MATERNO: Duret
	PRIMER NOMBRE: Laura	SEGUNDO NOMBRE: Virginia
PADRE	PRIMER NOMBRE: Jacinto	SEGUNDO NOMBRE: Wilfredo
MADRE	PRIMER NOMBRE: Adela	SEGUNDO NOMBRE: Leonor

FECHA Y LUGAR DE NACIMIENTO	DIA	MES	AÑO	PAIS	LOCALIDAD o PROVINCIA	NACIONALIDAD Y ESTADO CIVIL
	16	09	958	Uruguay	Maldonado	oriental,soltera

1	OCUPACION	1968 al 1970, est. de primaria en Esc. 2 Maldonado.- 1972 al 1975, est. de Secundaria en Liceo Dptal de Maldonado.- 1976 a la fecha se empleada en Salud Pública de Maldonado.- - - - - - - - - - - - - - - - - -
2	DOMICILIO	1968 a la fecha se domicilia en 18 de julio y Arturo Santana 762 en Maldonado.- -

		SERIE	NUMERO		DOC. de IDENT.
3	CREDENCIAL CIVICA	D.A.A.	20940	de Maldonado	41.139-Maldonado

PARA SER PRESENTADO ANTE LAS AUTORIDADES DE Ministerio de Salud Pública.-
OBJETO DE LA TRAMITACION para permanencia en el cargo.

1 - Consignar con precisión, lugar de trabajo o estudios los 10 últimos años.
2 - Consignar con precisión cada domicilio en los últimos 10 años.
3 - Consignar si ha tenido traslados y números anteriores.

FIRMA DEL SOLICITANTE

COMISARIA SECCIONAL 1ra. (aam).

Se eleva a la Dirección de Investigaciones.

El Comisario de la 1ra Sección

DARIO R. DE BRUN CARABAJAL
COMISARIO

LOCALIDAD: Maldonado FECHA: 24 de noviembre de 1978.-

COMISARIA 1ra. SECCION - MALDONADO -

DIRECCION DE INVESTIGACIONES

CIUDAD	DIA	MES	AÑO
Maldonado	29	12	78

Se hace constar que el titular de la presente solicitud registra las anotaciones, en el fichero de esta Dirección, que se adjuntan en el Numerado Simple Nº D.I. No. 454912

EL DIRECTOR DE INVESTIGACIONES E INFORMACION
Comisario: Walter Barrios Silvera

JEFATURA DE POLICIA DE MALDONADO - DIRECCION DE INVESTIGACIONES E INFORMACION

D. N. I. I. . DEPARTAMENTO Nº 3	153025	CIUDAD: 16	DIA	MES	AÑO
			16	Abr.	979

Se hace constar que el solicitante registra en el fichero de esta Dirección, las anotaciones que se adjuntan en Numerado Simple Nº .....

EL JEFE DEL DEPARTAMENTO Nº 3

.....

POR EL JEFE DEL DEPARTAMENTO Nº 3
Y POR SU ORDEN
21 73
BORGES
SARIO

S. I. D.	.....	CIUDAD	DIA	MES	AÑO

Se hace constar que el solicitante registra en el fichero de este Servicio las anotaciones que se adjuntan en Numerado Simple Nº .....

EL JEFE DEL S. I. D.

.....

D. N. I. I. . DEPARTAMENTO Nº 3	CIUDAD	DIA	MES	AÑO

Habiéndose tomado nota, se remite al Sr. Director de Investigaciones de la Jefatura de Policía de .....

EL JEFE DEL DEPTO. Nº 3

.....

DIRECCION DE INVESTIGACIONES	CIUDAD	DIA	MES	AÑO

Habiéndose tomado nota, se eleva al Sr. Delegado del S.I.D., para su consideración.

EL DIRECTOR DE INVESTIGACIONES

.....

DELEGACION DEL S. I. D.	CIUDAD	DIA	MES	AÑO
		2	ENE.	1979

A [X] Expídase constancia — Art. 2º.

El Jefe de Policía de Maldonado

Coronel

JOAQUIN VILLAAMIL

B [ ] Expídase constancia — Art. 4º y remitir oficio a la repartición para la cual fue solicitada — Vuelva al S.I.D. con dos copias.

C [ ] No se le expide constancia — Art. 6º y se remite oficio a la repartición para la cual fue solicitada. — Vuelva al S.I.D. con dos copias.

153025

JEFATURA DE POLICIA MALDONADO

S.I.D.
I.P.M. O y M F.05342

2173
Fórm. . 670 A

JUNTA DE COMANDANTES
EN JEFE
SERVICIO DE INFORMACION DE DEFENSA

DEPARTAMENTO	DIA	MES	AÑO
Maldonado	24	11	978

Nº 1054

- SOLICITUD DE CONSTANCIA DE HABILITACION PARA CARGOS PUBLICOS -

TITULAR	APELLIDO PATERNO: LARROSA	APELLIDO MATERNO: GONZALEZ
	PRIMER NOMBRE: Julia	SEGUNDO NOMBRE: María Teresa
PADRE	PRIMER NOMBRE: Teodoro	SEGUNDO NOMBRE: Oreste
MADRE	PRIMER NOMBRE: Julia	SEGUNDO NOMBRE: Rosalía

FECHA Y LUGAR DE NACIMIENTO	DIA	MES	AÑO	PAIS	LOCALIDAD o PROVINCIA	NACIONALIDAD Y ESTADO CIVIL
	27	12	948	Uruguay	Maldonado(2da.Sec)	oriental,casada

1	OCUPACION	De 1968 a la fecha enfermera de Salud Pública (Sala de Auxilios de Maldonado).-
2	DOMICILIO	De 1968 a 1969, Román Guerra 1367,Maldonado.- De 1969 a la fecha, barrio Inve, vivienda Nro. 316.-

		SERIE	NUMERO		DOC. de IDENT.
3	CREDENCIAL CIVICA	DAA	15938	- - - - - - - - - - -	21.233,Maldonado

Esposo:- Ramón Roberto SANCHEZ.-
PARA SER PRESENTADO ANTE LAS AUTORIDADES DE Ministerio de Salud Pública.-
OBJETO DE LA TRAMITACION permanencia en el cargo.-

1 - Consignar con precisión, lugar de trabajo o estudios los 10 últimos años.
2 - Consignar con precisión cada domicilio en los últimos 10 años.
3 - Consignar si ha tenido traslados y números anteriores.

FIRMA DEL SOLICITANTE

COMISARIA SECCIONAL 1ra.- Se eleva a la Dirección de Investigaciones.

El Comisario de la 1ª Sección

DARIO R. [illegible] COMISARIO

LOCALIDAD: Maldonado FECHA: 24 de noviembre de 1978.-

jdlc.

DIRECCION DE INVESTIGACIONES — CIUDAD: Maldonado — DIA: 29 — MES: 12 — AÑO: 78

Se hace constar que el titular de la presente solicitud registra las anotaciones, en el fichero de esta Dirección, que se adjuntan en el Numerado Simple Nº E.I. Mo. 454914

EL DIRECTOR DE INVESTIGACIONES E INFORMACIONES

Comisario: Walter Barrios Silvera

D. N. I. I. . DEPARTAMENTO Nº 3 — 153026 — CIUDAD: . — DIA: — MES: — AÑO: 1978

Se hace constar que el solicitante registra en el fichero de esta Dirección, las anotaciones que se adjuntan en Numerado Simple Nº .....

EL JEFE DEL DEPARTAMENTO Nº 3

.....

2173

S. I. D.	.....	CIUDAD	DIA	MES	AÑO

Se hace constar que el solicitante registra en el fichero de este Servicio las anotaciones que se adjuntan en Numerado Simple Nº .....

EL JEFE DEL S. I. D.

.....

D. N. I. I. . DEPARTAMENTO Nº 3	CIUDAD	DIA	MES	AÑO

Habiéndose tomado nota, se remite al Sr. Director de Investigaciones de la Jefatura de Policía de .....

EL JEFE DEL DEPTO. Nº 3

.....

DIRECCION DE INVESTIGACIONES	CIUDAD	DIA	MES	AÑO

Habiéndose tomado nota, se eleva al Sr. Delegado del S.I.D., para su consideración.

EL DIRECTOR DE INVESTIGACIONES

.....

.....

DELEGACION DEL S. I. D.	CIUDAD	DIA	MES	AÑO
		22	ENE.	1970

El Jefe de Policía de Montevideo

Coronel

JOAQUIN VILLAAMIL

[X] A — Expídase constancia — Art. 2º.

[ ] B — Expídase constancia — Art. 4º y remitir oficio a la repartición para la cual fue solicitada — Vuelva al S.I.D. con dos copias.

[ ] C — No se le expide constancia — Art. 6º y se remite oficio a la repartición para la cual fue solicitada. — Vuelva al S.I.D. con dos copias.

153026

JEFATURA DE POLICIA DE MONTEVIDEO

S.I.D.
I.P.M. O y M F.05342

2173
Fórm.. 670 A

JUNTA DE COMANDANTES
EN JEFE
SERVICIO DE INFORMACION DE DEFENSA

DEPARTAMENTO	DIA	MES	AÑO
Maldonado	24	11	978

Nº 1055

8/A - **SOLICITUD DE CONSTANCIA DE HABILITACION PARA CARGOS PUBLICOS -**

TITULAR	APELLIDO PATERNO: Plada	APELLIDO MATERNO: Delgado
	PRIMER NOMBRE: Dina	SEGUNDO NOMBRE: Susana
PADRE	PRIMER NOMBRE: Luis	SEGUNDO NOMBRE: - - - - - - - - - -
MADRE	PRIMER NOMBRE: María	SEGUNDO NOMBRE: Zulma

FECHA Y LUGAR DE NACIMIENTO	DIA	MES	AÑO	PAIS	LOCALIDAD o PROVINCIA	NACIONALIDAD Y ESTADO CIVIL
	24	03	957	Uruguay	aldonado	oriental, soltera

1	**OCUPACION**	1968 al 1969 est. de primaria en Esc. Colegio Las Hermanas Capuchinas 1969 al 1975 est. de secundaria del Colegi de las Hermanas Capuchinas 1975 al 1977, desocupada- 1977 a la fecha trabaja en las Oficinas administrativas por Salud Pública(Sala de Auxilio). - - - - - - - - - -
2	**DOMICILIO**	1968 a la fecha se domicilia en Avda. Aiguá y Yerbal s/nro. Barrio Sarubi, Maldonado . - - - - - - - - - -

S. I. D.	.....	CIUDAD	DIA	MES	AÑO

Se hace constar que el solicitante registra en el fichero de este Servicio las anotaciones que se adjuntan en Numerado Simple Nº .....

EL JEFE DEL S. I. D.

.....

D. N. I. I. _ DEPARTAMENTO Nº 3	CIUDAD	DIA	MES	AÑO

Habiéndose tomado nota, se remite al Sr. Director de Investigaciones de la Jefatura de Policía de .....

EL JEFE DEL DEPTO. Nº 3

.....

DIRECCION DE INVESTIGACIONES	CIUDAD	DIA	MES	AÑO

Habiéndose tomado nota, se eleva al Sr. Delegado del S.I.D., para su consideración.

EL DIRECTOR DE INVESTIGACIONES

.....

DELEGACION DEL S. I. D.	CIUDAD	DIA	MES	AÑO
	22	ENE.	1979	

El Jefe de Policía de Tandil

Coronel

JOAQUIN VILLAAMIL

A	X	Expídase constancia — Art. 2º.
B		Expídase constancia — Art. 4º y remitir oficio a la repartición para la cual fue solicitada — Vuelva al S.I.D. con dos copias.
C		No se le expide constancia — Art. 6º y se remite oficio a la repartición para la cual fue solicitada. — Vuelva al S.I.D. con dos copias.

153027

2173

S.I.D.
I.P.M. O y M F.05342

Fórm. . 670 A

JUNTA DE COMANDANTES
EN JEFE
SERVICIO DE INFORMACION DE DEFENSA

DEPARTAMENTO	DIA	MES	AÑO
Maldonado	24	11	978

Nº 1056

5/21 - SOLICITUD DE CONSTANCIA DE HABILITACION PARA CARGOS PUBLICOS -

TITULAR	APELLIDO PATERNO: Pascual	APELLIDO MATERNO: Tejera
	PRIMER NOMBRE: Josefina	SEGUNDO NOMBRE: Margarita
PADRE	PRIMER NOMBRE: Dámaso	SEGUNDO NOMBRE: - - - - - - - - - -
MADRE	PRIMER NOMBRE: Rufina	SEGUNDO NOMBRE: Esperanza

FECHA Y LUGAR DE NACIMIENTO	DIA	MES	AÑO	PAIS	LOCALIDAD o PROVINCIA	NACIONALIDAD Y ESTADO CIVIL
	10	06	924	Uruguay	Maldonado	oriental, casada

1	OCUPACION	1968 a la fecha es funcionaria administrativa de Inspección Primaria de Maldonado, actualmente desempeña funciones de Tesorería.- - - - - - - - - - -

S. I. D..	CIUDAD	DIA	MES	AÑO

Se hace constar que el solicitante registra en el fichero de este Servicio las anotaciones que se adjuntan en Numerado Simple Nº .....

EL JEFE DEL S. I. D.

.....

D. N. I. I. - DEPARTAMENTO Nº 3	CIUDAD	DIA	MES	AÑO

Habiéndose tomado nota, se remite al Sr. Director de Investigaciones de la Jefatura de Policía de .....

EL JEFE DEL DEPTO. Nº 3

.....

DIRECCION DE INVESTIGACIONES	CIUDAD	DIA	MES	AÑO

Habiéndose tomado nota, se eleva al Sr. Delegado del S.I.D., para su consideración.

EL DIRECTOR DE INVESTIGACIONES

.....

DELEGACION DEL S. I. D.	CIUDAD	DIA	MES	AÑO
		22	FEB.	1979

El Jefe [illegible]
Coronel
JOAQUIN VILLAAMIL

A X	Expídase constancia — Art. 2º.
B	Expídase constancia — Art. 4º y remitir oficio a la repartición para la cual fue solicitada — Vuelva al S.I.D. con dos copias.
C	No se le expide constancia — Art. 6º y se remite oficio a la repartición para la cual fue solicitada. — Vuelva al S.I.D. con dos copias.

153028

2173

S.I.D.
I.P.M. O y M F.05342

Fórm.. 670 A

JUNTA DE COMANDANTES
EN JEFE
SERVICIO DE INFORMACION DE DEFENSA

DEPARTAMENTO	DIA	MES	AÑO
Maldonado	27	11	978

Nº 1057

5/A - **SOLICITUD DE CONSTANCIA DE HABILITACION PARA CARGOS PUBLICOS -**

TITULAR	APELLIDO PATERNO: Quintana	APELLIDO MATERNO: Ferreira
	PRIMER NOMBRE: Olga	SEGUNDO NOMBRE: Nelly
PADRE	PRIMER NOMBRE: Alberto	SEGUNDO NOMBRE: - - - - - - - - - - -
MADRE	PRIMER NOMBRE: Matilde	SEGUNDO NOMBRE: - - - - - - - - - -

FECHA Y LUGAR DE NACIMIENTO	DIA	MES	AÑO	PAIS	LOCALIDAD o PROVINCIA	NACIONALIDAD Y ESTADO CIVIL
	13	03	939	Uruguay	Montevideo	oriental,casada-

1	**OCUPACION**	1968 a la fecha es empleada en Salud Pública, auxiliar lo. de Lavoratorio.- - - - - - - - - - - -

S. I. D.	.....	CIUDAD	DIA	MES	AÑO

Se hace constar que el solicitante registra en el fichero de este Servicio las anotaciones que se adjuntan en Numerado Simple Nº .....

EL JEFE DEL S. I. D.

.....

D. N. I. I. - DEPARTAMENTO Nº 3	CIUDAD	DIA	MES	AÑO

Habiéndose tomado nota, se remite al Sr. Director de Investigaciones de la Jefatura de Policía de .....

EL JEFE DEL DEPTO. Nº 3

.....

DIRECCION DE INVESTIGACIONES	CIUDAD	DIA	MES	AÑO

Habiéndose tomado nota, se eleva al Sr. Delegado del S.I.D., para su consideración.

EL DIRECTOR DE INVESTIGACIONES

.....

DELEGACION DEL S. I. D.	CIUDAD	DIA	MES	AÑO
	22	ENE.		9

El Jefe de Policía de Maldonado

Coronel

JOAQUIN VILLAAMIL

A	X	Expídase constancia — Art. 2º.
B		Expídase constancia — Art. 4º y remitir oficio a la repartición para la cual fue solicitada — Vuelva al S.I.D. con dos copias.
C		No se le expide constancia — Art. 6º y se remite oficio a la repartición para la cual fue solicitada. — Vuelva al S.I.D. con dos copias.

153029

S.I.D.
I.P.M. O y M F.05342

2173
Fórm.. 670 A

...NTA DE COMANDANTES
EN JEFE
SERVICIO DE INFORMACION DE DEFENSA

DEPARTAMENTO	DIA	MES	AÑO
Maldonado	24	11	978

Nº 1058

- SOLICITUD DE CONSTANCIA DE HABILITACION PARA CARGOS PUBLICOS -

TITULAR	APELLIDO PATERNO: Rijo	APELLIDO MATERNO: Reyes
	PRIMER NOMBRE: Laura	SEGUNDO NOMBRE: Gregoria
PADRE	PRIMER NOMBRE: Evaristo	SEGUNDO NOMBRE: - - -

S. I. D.	CIUDAD	DIA	MES	AÑO

Se hace constar que el solicitante registra en el fichero de este Servicio las anotaciones que se adjuntan en Numerado Simple Nº .....

EL JEFE DEL S. I. D.

.....

D. N. I. I. DEPARTAMENTO Nº-3	CIUDAD	DIA	MES	AÑO

Habiéndose tomado nota, se remite al Sr. Director de Investigaciones de la Jefatura de Policía de .....

EL JEFE DEL DEPTO. Nº 3

.....

DIRECCION DE INVESTIGACIONES	CIUDAD	DIA	MES	AÑO

Habiéndose tomado nota, se eleva al Sr. Delegado del S.I.D., para su consideración.

EL DIRECTOR DE INVESTIGACIONES

.....

DELEGACION DEL S. I. D.	CIUDAD	DIA	MES	AÑO
		22	EN	59

El [illegible] Mandado

Cor[illegible]

JOAQU[illegible] ALEGRAMIL

[A] [X] Expídase constancia — Art. 2º.

[B] [ ] Expídase constancia — Art. 4º y remitir oficio a la repartición para la cual fue solicitada — Vuelva al S.I.D. con dos copias.

[C] [ ] No se le expide constancia — Art. 6º y se remite oficio a la repartición para la cual fue solicitada. — Vuelva al S.I.D. con dos copias.

153030

S.I.D.
I.P.M. O y M F.05342

2173
Fórm. 670 A

JUNTA DE COMANDANTES
EN JEFE
SERVICIO DE INFORMACION DE DEFENSA

DEPARTAMENTO	DIA	MES	AÑO
Maldonado	24	11	1978

Nº 1059

- SOLICITUD DE CONSTANCIA DE HABILITACION PARA CARGOS PUBLICOS -

TITULAR	APELLIDO PATERNO: Rodrigues	APELLIDO MATERNO: Lafferrandería
	PRIMER NOMBRE: María	SEGUNDO NOMBRE: Estela
PADRE	PRIMER NOMBRE: Arturo	SEGUNDO NOMBRE: - - - - - - - - - - - - - -
MADRE	PRIMER NOMBRE: Carolina	SEGUNDO NOMBRE: Isabel

FECHA Y LUGAR DE NACIMIENTO	DIA	MES	AÑO	PAIS	LOCALIDAD o PROVINCIA	NACIONALIDAD Y ESTADO CIVIL
	19	05	1920	Uruguay	Maldonado	Oriental, soltera

1	OCUPACION	1968 a la fecha enfermera cargo de 1ra. Centro Deptal de Salud Pública Maldonado.-
2	DOMICILIO	1968 a 1974 en calle A Santana s/n Maldonado.- 1974 a la fecha en calle José Dodera no. 603 Maldonado .-

		SERIE	NUMERO			
3	CREDENCIAL CIVICA	DBA	6945	Tras. DAA 14994	DOC. de IDENT.	10.927 Maldonado

PARA SER PRESENTADO ANTE LAS AUTORIDADES DE Salud Pública.-
OBJETO DE LA TRAMITACION permanencia en el cargo.-

1 - Consignar con precisión, lugar de trabajo o estudios los 10 últimos años.
2 - Consignar con precisión cada domicilio en los últimos 10 años.
3 - Consignar si ha tenido traslados y números anteriores.

Basilia E. Rodrigues Lafferrandería
FIRMA DEL SOLICITANTE

COMISARIA SECCIONAL 1ra.

Se eleva a la Dirección de Investigaciones.

ndlg

El Comisario de la 1ª Sección
COMISARIO
DARIO R. DE BRUN CARABAJAL

LOCALIDAD: Maldonado

FECHA: 24 de noviembre de 1978.-

DIRECCION DE INVESTIGACIONES

CIUDAD	DIA	MES	AÑO
Maldonado	29	12	78

Se hace constar que el titular de la presente solicitud registra las anotaciones, en el fichero de esta Dirección, que se adjuntan en el Numerado Simple Nº Exp. 40a. 454924....

EL DIRECTOR DE INVESTIGACIONES E INFORMACION
Comisario: Walter Barrios García

D. N. I. I. - DEPARTAMENTO Nº 3

153031

CIUDAD	DIA	MES	AÑO
	16	ABR.	1979

Se hace constar que el solicitante registra en el fichero de esta Dirección, las anotaciones que se adjuntan en Numerado Simple Nº .....

EL JEFE DEL DEPARTAMENTO Nº 3

POR EL [illegible] DEPARTAMENTO N.º 3

2173

SIN ANOTACIONES.....

S. I. D.	.....	CIUDAD	DIA	MES	AÑO

Se hace constar que el solicitante registrà en el fichero de este Servicio las anotaciones que se adjuntan en Numerado Simple Nº .....

EL JEFE DEL S. I. D.

.....

D. N. I. I. . DEPARTAMENTO Nº 3	CIUDAD	DIA	MES	AÑO

Habiéndose tomado nota, se remite al Sr. Director de Investigaciones de la Jefatura de Policía de .....

EL JEFE DEL DEPTO. Nº 3

.....

DIRECCION DE INVESTIGACIONES	CIUDAD	DIA	MES	AÑO

Habiéndose tomado nota, se eleva al Sr. Delegado del S.I.D., para su consideración.

EL DIRECTOR DE INVESTIGACIONES

.....

DELEGACION DEL S. I. D.	CIUDAD	DIA	MES	AÑO
		22	ENE	1979

El Jefe [illegible] Delegado

Coronel

JOAQUIN VILLAAMIL

[illegible] DEPARTAMENTO DE POLICIA [illegible] CONTRAVENCIONAL

A	X	Expídase constancia — Art. 2º.
B		Expídase constancia — Art. 4º y remitir oficio a la repartición para la cual fue solicitada — Vuelva al S.I.D. con dos copias.
C		No se le expide constancia — Art. 6º y se remite oficio a la repartición para la cual fue solicitada. — Vuelva al S.I.D. con dos copias.

153031

2173

S.I.D.
I.P.M. O y M F.05342

Fórm. . 670 A

JUNTA DE COMANDANTES
EN JEFE
SERVICIO DE INFORMACION DE DEFENSA

DEPARTAMENTO	DIA	MES	AÑO
Maldonado	24	11	978

Nº 1060

S/A - SOLICITUD DE CONSTANCIA DE HABILITACION PARA CARGOS PUBLICOS -

TITULAR	APELLIDO PATERNO: Stuart	APELLIDO MATERNO: Delfino
	PRIMER NOMBRE: Hydia	SEGUNDO NOMBRE: Esther
PADRE	PRIMER NOMBRE: Bolivar	SEGUNDO NOMBRE: Ricardo
MADRE	PRIMER NOMBRE: Luisa	SEGUNDO NOMBRE: Trinidad

FECHA Y LUGAR DE NACIMIENTO	DIA	MES	AÑO	PAIS	LOCALIDAD o PROVINCIA	NACIONALIDAD Y ESTADO CIVIL
	15	11	934	Uruguay	Montevideo	oriental, casada

1	OCUPACION	1968 a la fecha es funcionaria administrativa de Inspección Primaria de Maldonado, actualmente como Oficial 1o. - - -

S. I. D.	CIUDAD	DIA	MES	AÑO

Se hace constar que el solicitante registra en el fichero de este Servicio las anotaciones que se adjuntan en Numerado Simple Nº .....

EL JEFE DEL S. I. D.

.....

D. N. I. I. - DEPARTAMENTO Nº 3	CIUDAD	DIA	MES	AÑO

Habiéndose tomado nota, se remite al Sr. Director de Investigaciones de la Jefatura de Policía de .....

EL JEFE DEL DEPTO. Nº 3

.....

DIRECCION DE INVESTIGACIONES	CIUDAD	DIA	MES	AÑO

Habiéndose tomado nota, se eleva al Sr. Delegado del S.I.D., para su consideración.

EL DIRECTOR DE INVESTIGACIONES

.....

DELEGACION DEL S. I. D.	CIUDAD	DIA	MES	AÑO
	22	ENE.	1979	

El Jefe [illegible]

Coronel

JOAQUIN VILLAMIL

[A] X — Expídase constancia — Art. 2º.

[B] — Expídase constancia — Art. 4º y remitir oficio a la repartición para la cual fue solicitada — Vuelva al S.I.D. con dos copias.

[C] — No se le expide constancia — Art. 6º y se remite oficio a la repartición para la cual fue solicitada. — Vuelva al S.I.D. con dos copias.

153032

2173

S.I.D.
I.P.M. O y M F.05342

Fórm. 670 A

JUNTA DE COMANDANTES
EN JEFE
SERVICIO DE INFORMACION DE DEFENSA

DEPARTAMENTO	DIA	MES	AÑO
Maldonado	24	11	978

Nº 1061

s/p - **SOLICITUD DE CONSTANCIA DE HABILITACION PARA CARGOS PUBLICOS** -

TITULAR	APELLIDO PATERNO: - - - - - - - -	APELLIDO MATERNO: SORRENTI
	PRIMER NOMBRE: María	SEGUNDO NOMBRE: Angélica.-
PADRE	PRIMER NOMBRE: - - - - - - - -	SEGUNDO NOMBRE: - - - - - - - -
MADRE	PRIMER NOMBRE: Juana	SEGUNDO NOMBRE: - - - - - - - -

FECHA Y LUGAR DE NACIMIENTO	DIA	MES	AÑO	PAIS	LOCALIDAD o PROVINCIA	NACIONALIDAD Y ESTADO CIVIL
	2	3	900	Uruguay	Maldonado(Ins.Sc	oriental,viuda

1	**OCUPACION**	De 1962 a la fecha, enfermera de Salud Pública(Sala de Auxilios de Maldonado.-
2	**DOMICILIO**	De 1962 a 1973 en calle Dr. Eduy Nro.644,Maldonado.- De 1973 a la fecha en barrio Inve, vivienda Nro.309.- Esposo:- Ludelino Eudocio Gómez.-

		SERIE	NUMERO			
3	**CREDENCIAL CIVICA**	DAA	4459	- - - - - - - - - - - -	**DOC. de IDENT.**	7.002,Maldonado.-

PARA SER PRESENTADO ANTE LAS AUTORIDADES DE Ministerio de Salud Pública.-
OBJETO DE LA TRAMITACION permanencia en el cargo.-

1 - Consignar con precisión, lugar de trabajo o estudios los 10 últimos años.
2 - Consignar con precisión cada domicilio en los últimos 10 años.
3 - Consignar si ha tenido traslados y números anteriores.

FIRMA DEL SOLICITANTE

COMISARIA SECCIONAL 1ra.

COMISARIA 1ª SECCION MALDONADO

Se eleva a la Dirección de Investigaciones.

El Comisario de la 1ra Sección

DARIO R. DE BRUN CARABAJAL
COMISARIO

LOCALIDAD: Maldonado **FECHA:** 2[illegible] de noviembre de 1978.-

jdl

DIRECCION DE INVESTIGACIONES

CIUDAD	DIA	MES	AÑO
Maldonado	29	12	78

DIRECCION DE INVESTIGACIONES E INFORMACION MALDONADO

Se hace constar que el titular de la presente solicitud registra las anotaciones, en el fichero de esta Dirección, que se adjuntan en el Numerado Simple Nº E.I. No. 454928

EL DIRECTOR DE INVESTIGACIONES E INFORMACION

Comisario: Walter Barrios Olivera

D. N. I. I. . DEPARTAMENTO Nº 3 153033

CIUDAD	DIA	MES	AÑO
	5	ABR.	1979

DEPARTAMENTO N.I.I. 3

Se hace constar que el solicitante registra en el fichero de esta Dirección, las anotaciones que se adjuntan en Numerado Simple Nº .....

EL JEFE DEL DEPARTAMENTO Nº 3

.....

POR EL JEFE DEL DEPARTAMENTO N.º 3
Y POR SU ORDEN

2173

S. I. D.	.....	CIUDAD	DIA	MES	AÑO

Se hace constar que el solicitante registra en el fichero de este Servicio las anotaciones que se adjuntan en Numerado Simple Nº .....

EL JEFE DEL S. I. D.

.....

D. N. I. I. - DEPARTAMENTO Nº 3	CIUDAD	DIA	MES	AÑO

Habiéndose tomado nota, se remite al Sr. Director de Investigaciones de la Jefatura de Policía de .....

EL JEFE DEL DEPTO. Nº 3

.....

DIRECCION DE INVESTIGACIONES	CIUDAD	DIA	MES	AÑO

Habiéndose tomado nota, se eleva al Sr. Delegado del S.I.D., para su consideración.

EL DIRECTOR DE INVESTIGACIONES

.....

DELEGACION DEL S. I. D.	CIUDAD	DIA	MES	AÑO
	22	ENE	1979	

El [illegible] dispuesto

Comuníq[illegible]

JOAQUIN VILLAMIL

[illegible] DE LA PROVINCIA

A X	Expídase constancia — Art. 2º.
B	Expídase constancia — Art. 4º y remitir oficio a la repartición para la cual fue solicitada — Vuelva al S.I.D. con dos copias.
C	No se le expide constancia — Art. 6º y se remite oficio a la repartición para la cual fue solicitada. — Vuelva al S.I.D. con dos copias.

153033

2173

S.I.D.
I.P.M. O y M F.05342

Form.. 670 A

JUNTA DE COMANDANTES
EN JEFE
SERVICIO DE INFORMACION DE DEFENSA

DEPARTAMENTO	DIA	MES	AÑO
Maldonado	23	11	78

Nº 1062

9/A - SOLICITUD DE CONSTANCIA DE HABILITACION PARA CARGOS PUBLICOS -

TITULAR	APELLIDO PATERNO: Miranda	APELLIDO MATERNO: Montossi
	PRIMER NOMBRE: Joaquín	SEGUNDO NOMBRE: Rikof
PADRE	PRIMER NOMBRE: Joaquín	SEGUNDO NOMBRE: Ambrosio
MADRE	PRIMER NOMBRE: Paulina	SEGUNDO NOMBRE:

FECHA Y LUGAR DE NACIMIENTO	DIA	MES	AÑO	PAIS	LOCALIDAD o PROVINCIA	NACIONALIDAD Y ESTADO CIVIL
	17	07	927	Uruguay	Maldonado	oriental, casado

1	OCUPACION	1968 a la fecha es enfermero, trabaja por Salud Pública en Sala de Auxilio de Maldonado.
2	DOMICILIO	1968 a la fecha se domicilia en Ituzaingó Nr. 723. en Maldonado.. (María Aurora Camacho).

		SERIE	NUMERO			
3	CREDENCIAL CIVICA	D A A	5505	de Maldonado	DOC. de IDENT.	6.450. Maldonado..

PARA SER PRESENTADO ANTE LAS AUTORIDADES DE Ministerio de Salud Pública.
OBJETO DE LA TRAMITACION para permanencia para el el cargo.

1 - Consignar con precisión, lugar de trabajo o estudios los 10 últimos años.
2 - Consignar con precisión cada domicilio en los últimos 10 años.
3 - Consignar si ha tenido traslados y números anteriores.

Joaquín R. Miranda
FIRMA DEL SOLICITANTE

COMISARIA SECCIONAL 1ra. (asm).

Se eleva a la Dirección de Investigaciones.

El Comisario de la 1ra Sección
DARIO R. DE BRUN CARABAJAL
COMISARIO

COMISARIA 1ra. SECCION Dpto. MALDONADO

LOCALIDAD: Maldonado FECHA: 24 de noviembre de 1978.

DIRECCION DE INVESTIGACIONES

CIUDAD	DIA	MES	AÑO
Maldonado	29	12	78

Se hace constar que el titular de la presente solicitud registra las anotaciones, en el fichero de esta Dirección, que se adjuntan en el Numerado Simple Nº E.I. No. 454930....

DIRECCION DE INVESTIGACION E INFORMACION DEPARTAMENTO MALDONADO

EL DIRECTOR DE INVESTIGACIONES E INFORMACION
Comisario: Walter Barrios Silvera

D. N. I. I. DEPARTAMENTO Nº 3 153034

CIUDAD	DIA	MES	AÑO
	10	DIC.	1978

DEPARTAMENTO Nº 3

Se hace constar que el solicitante registra en el fichero de esta Dirección, las anotaciones que se adjuntan en Numerado Simple Nº .....

EL JEFE DEL DEPARTAMENTO 3

EL JEFE DEL DEPARTAMENTO Nº 3

ANOTACIONES.....

2173

S. I. D..	CIUDAD	DIA	MES	AÑO

Se hace constar que el solicitante registra en el fichero de este Servicio las anotaciones que se adjuntan en Numerado Simple Nº .....

EL JEFE DEL S. I. D.

.....

D. N. I. I. . DEPARTAMENTO Nº 3	CIUDAD	DIA	MES	AÑO

Habiéndose tomado nota, se remite al Sr. Director de Investigaciones de la Jefatura de Policía de .....

EL JEFE DEL DEPTO. Nº 3

.....

DIRECCION DE INVESTIGACIONES	CIUDAD	DIA	MES	AÑO

Habiéndose tomado nota, se eleva al Sr. Delegado del S.I.D., para su consideración.

EL DIRECTOR DE INVESTIGACIONES

.....

DELEGACION DEL S. I. D.	CIUDAD	DIA	MES	AÑO
		22	ENE.	1979

El Jefe de Policía de Mar del Plata
Coronel
JOAQUIN VILLAMIL

[A] X — Expídase constancia — Art. 2º.

[B] — Expídase constancia — Art. 4º y remitir oficio a la repartición para la cual fue solicitada — Vuelva al S.I.D. con dos copias.

[C] — No se le expide constancia — Art. 6º y se remite oficio a la repartición para la cual fue solicitada. — Vuelva al S.I.D. con dos copias.

153034

S.I.D.
I.P.M. O y M F.05342

2173
Fórm.. 670 A

JUNTA DE COMANDANTES
EN JEFE
SERVICIO DE INFORMACION DE DEFENSA

DEPARTAMENTO	DIA	MES	AÑO
MALDONADO	20	XI	1978

Nº 1064

S/A

- SOLICITUD DE CONSTANCIA DE HABILITACION PARA CARGOS PUBLICOS -

TITULAR	APELLIDO PATERNO: LOPEZ	APELLIDO MATERNO: PEREIRA
	PRIMER NOMBRE: RAMON	SEGUNDO NOMBRE: + + + + +
PADRE	PRIMER NOMBRE: CALIXTO	SEGUNDO NOMBRE: = = = = =
MADRE	PRIMER NOMBRE: MARIA	SEGUNDO NOMBRE: FERREIRA

FECHA Y LUGAR DE NACIMIENTO	DIA	MES	AÑO	PAIS	LOCALIDAD o PROVINCIA	NACIONALIDAD
	3	IX	1931	URUGUAY	ROCHA	ORIENTAL

1	OCUPACION	Empleado de Administración de Obras Sanitarias del Estado.=
2	DOMICILIO	Casado Jovita MATA En ciudad de Maldonado Brio. INVE cont. Bergalli; y desde 1973 en Balneario La Barra

		SERIE	NUMERO		DOC. de IDENT.
3	CREDENCIAL CIVICA	D.A.A.	6942	= = = = = = = = = = =	35.372 Maldonado.=

PARA SER PRESENTADO ANTE LAS AUTORIDADES DE OBRAS SANITARIAS DEL ESTADO
OBJETO DE LA TRAMITACION Adjuntar a su legajo personal.=

1 - Consignar con precisión, lugar de trabajo o estudios los 10 últimos años.
2 - Consignar con precisión cada domicilio en los últimos 10 años.
3 - Consignar si ha tenido traslados y números anteriores.

FIRMA DEL SOLICITANTE
R. LOPEZ

COMISARIA SECCIONAL

12a. SECCION DE MALDONADO
20 de noviembre de 1978.=

Comisario: ADOLFO ARTIGAS LOPEZ

ELEVESE A SUS EFECTOS AL SEÑOR DELEGADO DEL S.I.D.

D. N. I. I. — DEPARTAMENTO Nº 3

DIA	MES	AÑO

Maldonado 23 NOV. 1978

Pase a la Direc. Invest. e Inf. a sus efectos.

El Jefe de Policía de Maldonado
CORONEL VILLAAMIL

Se hace constar que el titular de la presente solicitud registra las siguientes anotaciones en el fichero de esta Dirección.

Maldonado-30 de diciembre de 1978.-

Elévese al Despacho informando; que el peticionante no registra anotaciones negativas Fichero ideológico ésta;- desconociéndose su ideología.-

Carece de antecedentes en la Jefatura de Policía de Rocha-radio 2334/78.-

153035

El Director de Investigaciones e Información
Comisario Walter Barrios Silvera

Fórm. 670

2173
16 ABR. 1979

S.I.D.
J.R.M. O. y M. F.05342

Y POR SU ORDEN

SILCAR LARA BORGES
SUB-COMISARIO

SIN ANOTACIONES

Se eleva a consideración del Sr. Delegado del S.I.D.

Jefe Dpto. 3

DELEGACION DEL S.I.D.

DIA	MES	AÑO
22	ENE.	1979

El Jefe de Policía de Matrimonado

Coronel

JOAQUIN VILLAAMIL

A	X	Expídase constancia — Art. 2°
B		Expídase constancia — Art. 4 y remitir oficio a la repartición para la cual fue solicitada.
C		No se le expide constancia Art. 6 y se remite oficio a la repartición para la cual fue solicitada

153035

2173

JUNTA DE COMANDANTES
EN JEFE
SERVICIO DE INFORMACION DE DEFENSA

DEPARTAMENTO	DIA	MES	AÑO
Maldonado	21	11	1978

Nº 1065

S/A - **SOLICITUD DE CONSTANCIA DE HABILITACION PARA CARGOS PUBLICOS** -

	APELLIDO PATERNO	APELLIDO MATERNO
TITULAR	MACHADO	SAN MARTIN
	PRIMER NOMBRE	SEGUNDO NOMBRE
	CARLOS	JULIO
PADRE	PRIMER NOMBRE	SEGUNDO NOMBRE
	PRIMITIVO	- - - - - - - -
MADRE	PRIMER NOMBRE	SEGUNDO NOMBRE
	ESPERANZA	- - - - - - - -

FECHA Y LUGAR DE NACIMIENTO	DIA	MES	AÑO	PAIS	LOCALIDAD o PROVINCIA	NACIONALIDAD Y ESTADO CIVIL
	12	04	1947	URUGUAY	ROCHA	Otal. soltero.-

1	**OCUPACION**	Desde el año 1968 al 1970, trabajó en la Empresa Constructora de Raúl - Charie, en Punta del Este; de 1970 a 1975, como jornalero en P.del Este. de 1975 a la fecha en la Escuela Silvicultura, ubicado atrás del Barrio Kennedy-Jurisdicción de la 1ra.Sección del Departamento.- - - - - - -
2	**DOMICILIO**	Desde el año 1962 a la fecha, domiciliado en Barrio Kennedy-solar 13, de esta ciudad.- -

		SERIE	NUMERO			
3	**CREDENCIAL CIVICA**	D.A.B.	3040	Maldonado.-	**DOC. de IDENT.**	65.789 de Maldonado.- - - - - - - -

PARA SER PRESENTADO ANTE LAS AUTORIDADES DE C.O.N.A.E.
OBJETO DE LA TRAMITACION percibir haberes.-

1 - Consignar con precisión, lugar de trabajo o estudios los 10 últimos años.
2 - Consignar con precisión cada domicilio en los últimos 10 años.
3 - Consignar si ha tenido traslados y números anteriores.

Carlos Julio Machado
FIRMA DEL SOLICITANTE
CARLOS JULIO MACHADO.-

COMISARIA SECCIONAL

Se eleva a la Dirección de Investigaciones.

El Comisario de la 10ª Sección

SECRETARIO
Comisario: J. A. ROSAS MIRANDA

LOCALIDAD: Punta del Este, **FECHA:** 21 de noviembre de 1978.-

DIRECCION DE INVESTIGACIONES

CIUDAD	DIA	MES	AÑO
Maldonado	30	12	78

Se hace constar que el titular de la presente solicitud registra las anotaciones, en el fichero de esta Dirección, que se adjuntan en el Numerado Simple Nº E.I. No. 454935....

JEFATURA DE POLICIA - DIRECCION DE INVESTIGACIONES E INFORMACION - MALDONADO

EL DIRECTOR DE INVESTIGACIONES E INFORMACION

Comisario: Walter Barrios
Walter Barrios Silvera

D. N. I. I. - DEPARTAMENTO Nº 3

153036

CIUDAD	DIA	MES	AÑO
	16	ABR.	79

Se hace constar que el solicitante registra en el fichero de esta Dirección, las anotaciones que se adjuntan en Numerado Simple Nº .....

EL JEFE DEL DEPARTAMENTO Nº 3

.....

POR EL JEFE DEL DEPARTAMENTO Nº 3
Y POR SU ORDEN
2173
SUB COMISARIO

S. I. D.	CIUDAD	DIA	MES	AÑO

Se hace constar que el solicitante registra en el fichero de este Servicio las anotaciones que se adjuntan en Numerado Simple Nº .....

EL JEFE DEL S. I. D.

.....

D. N. I. I. DEPARTAMENTO Nº 3	CIUDAD	DIA	MES	AÑO

Habiéndose tomado nota, se remite al Sr. Director de Investigaciones de la Jefatura de Policía de .....

EL JEFE DEL DEPTO. Nº 3

.....

DIRECCION DE INVESTIGACIONES	CIUDAD	DIA	MES	AÑO

Habiéndose tomado nota, se eleva al Sr. Delegado del S.I.D., para su consideración.

EL DIRECTOR DE INVESTIGACIONES

.....

DELEGACION DEL S. I. D.	CIUDAD	DIA	MES	AÑO
		22	ENE.	79

El Jefe de Policía de Maldonado
Coronel
JOAQUIN VILLAMIL

[A] X — Expídase constancia — Art. 2º.

[B] — Expídase constancia — Art. 4º y remitir oficio a la repartición para la cual fue solicitada — Vuelva al S.I.D. con dos copias.

[C] — No se le expide constancia — Art. 6º y se remite oficio a la repartición para la cual fue solicitada. — Vuelva al S.I.D. con dos copias.

153036

S.I.D.
J.P.M. O y M F.05342

2173 1
Fórm. 670 A

"MES DEL XXX ANIVERSARIO DE LA DECLARACION UNIVERSAL DE LOS DERECHOS HUMANOS"

NACION

E.I. Nº 454935

E.I. No. 454935

SIGA a la D.N.I.I.-Dpto.3.Fichero informando; que el peticionante no registra anotaciones negativas en Fichero ideológico ésta;- al igual que en la Jefatura de Policía de Rocha-radio 2334/78.-

Se hace constar que con el nombre de Carlos Machado, figura una persona integrando la lista del - Frente Amplio No.90-Lema P.D.C.Sub.Lema Frente Socialista(Régimen Colegiado), a Cámara de Senadores.Pese a similitud de nombres puede no tratarse de la misma persona informada.-

El Director de Investigaciones e Información

Comisario: Walter Barrios Silvera

JEFATURA DE POLICIA DE MALDONADO - DIRECCION DE INVESTIGACIONES E INFORMACION

153036

2173

JUNTA DE COMANDANTES
EN JEFE
SERVICIO DE INFORMACION DE DEFENSA

DEPARTAMENTO	DIA	MES	AÑO
[illegible]	23	11	78

Nº 1066

5/12

- SOLICITUD DE CONSTANCIA DE HABILITACION PARA CARGOS PUBLICOS -

TITULAR	APELLIDO PATERNO [illegible]	APELLIDO MATERNO [illegible]
	PRIMER NOMBRE [illegible]	SEGUNDO NOMBRE [illegible]
PADRE	PRIMER NOMBRE [illegible]	SEGUNDO NOMBRE [illegible]
MADRE	PRIMER NOMBRE [illegible]	SEGUNDO NOMBRE [illegible]

FECHA Y LUGAR DE NACIMIENTO	DIA	MES	AÑO	PAIS	LOCALIDAD o PROVINCIA	NACIONALIDAD Y ESTADO CIVIL
	4	2	36	Uruguay	Lavalleja	Uruguayo-Casado

1 OCUPACION

Desde el año 1964 al presente presta servicios en el Ministerio de Obras Públicas.-

2 DOMICILIO

Desde el año 1960 al 1973 en Maldonado-(Lavalleja), desde esa fecha al presente, en San Carlos calle Oficial 2 Nº 571.-

Casado con Zulma Bethes Sosa.-

3 CREDENCIAL CIVICA	SERIE	NUMERO		DOC. de IDENT.
	[illegible]	3211		1.021.984-Montevideo

PARA SER PRESENTADO ANTE LAS AUTORIDADES DE Ministerio de Obras Públicas
OBJETO DE LA TRAMITACION Permanencia en el cargo.-

1 - Consignar con precisión, lugar de trabajo o estudios los 10 últimos años.
2 - Consignar con precisión cada domicilio en los últimos 10 años.
3 - Consignar si ha tenido traslados y números anteriores.

José A Botelle
JOSE ANTONIO BOTELLO DE LOS SANTOS
FIRMA DEL SOLICITANTE

COMISARIA SECCIONAL 2da.

Se eleva a la Dirección de Investigaciones.

COMISARIA 2da. SECCION.-
COMISARIO
CARLOS A. CORREA.-

LOCALIDAD: San Carlos **FECHA:** 23-11-78.-

DIRECCION DE INVESTIGACIONES

CIUDAD	DIA	MES	AÑO
Maldonado	30	12	78

Se hace constar que el titular de la presente solicitud registra las anotaciones, en el fichero de esta Dirección, que se adjuntan en el Numerado Simple Nº E.I. No. 454937.....

JEFATURA DE POLICIA DE MALDONADO - DIRECCION DE INVESTIGACIONES E INFORMACION

EL DIRECTOR DE INVESTIGACIONES E INFORMACION

Comisario: Walter Barrios Silvera

D. N. I. I. DEPARTAMENTO Nº 3

[redacted]

CIUDAD	DIA	MES	AÑO
	3	DIC.	1979

153037

Se hace constar que el solicitante registra en el fichero de esta Dirección, las anotaciones que se adjuntan en Numerado Simple Nº .....

EL JEFE DEL DEPARTAMENTO Nº 3

POR EL JEFE DEL DEPARTAMENTO N.º 3
Y POR SU ORDEN
2173
COMISARIO

NI ANOTACIONES.....

S. I. D.	.....	CIUDAD	DIA	MES	AÑO

Se hace constar que el solicitante registra en el fichero de este Servicio las anotaciones que se adjuntan en Numerado Simple Nº .....

EL JEFE DEL S. I. D.

.....

D. N. I. I. . DEPARTAMENTO Nº 3	CIUDAD	DIA	MES	AÑO

Habiéndose tomado nota, se remite al Sr. Director de Investigaciones de la Jefatura de Policía de .....

EL JEFE DEL DEPTO. Nº 3

.....

DIRECCION DE INVESTIGACIONES	CIUDAD	DIA	MES	AÑO

Habiéndose tomado nota, se eleva al Sr. Delegado del S.I.D., para su consideración.

EL DIRECTOR DE INVESTIGACIONES

.....

DELEGACION DEL S. I. D.	CIUDAD	DIA	MES	AÑO
	22	ENE.		79

El Jefe de Policía de Mendoza

Corenel

JOAQUIN VILLAAMIL

A	X	Expídase constancia — Art. 2º.
B		Expídase constancia — Art. 4º y remitir oficio a la repartición para la cual fue solicitada — Vuelva al S.I.D. con dos copias.
C		No se le expide constancia — Art. 6º y se remite oficio a la repartición para la cual fue solicitada. — Vuelva al S.I.D. con dos copias.

153037

2173

S.I.D.
I.P.M. O y M F.05342

Fórm. . 670 A

JUNTA DE COMANDANTES EN JEFE
SERVICIO DE INFORMACION DE DEFENSA

DEPARTAMENTO	DIA	MES	AÑO
MALDONADO	23	11	978

Nº 1067

S/A - **SOLICITUD DE CONSTANCIA DE HABILITACION PARA CARGOS PUBLICOS -**

TITULAR	APELLIDO PATERNO: ACOSTA	APELLIDO MATERNO: CHOCHO
	PRIMER NOMBRE: WILFREDO	SEGUNDO NOMBRE: - - - - - - - - - - - - - - - - - -
PADRE	PRIMER NOMBRE: CRISELDO	SEGUNDO NOMBRE: CLOTILDE
MADRE	PRIMER NOMBRE: EUSTACIA	SEGUNDO NOMBRE: - - - - - - - - - - - - - - - - - -

FECHA Y LUGAR DE NACIMIENTO	DIA	MES	AÑO	PAIS	LOCALIDAD o PROVINCIA	NACIONALIDAD Y ESTADO CIVIL
	25	4	1927	URUGUAY	1ra.Sec.Lavalleja	Otal.-CASADO.-

1	**OCUPACION**	Desde el año 1954 a la fecha es empleado de O.S.E.(Obras Sanitarias del Estado),en calidad de peón especializado,del Dpto.de Maldonado.-
2	**DOMICILIO**	Desde el año 1961 a la fecha se domicilia en chalet LOS CHURRINCHES- sito en San Rafael,de esta Ciudad.- CONYUGE:ELVECIA EUGENIA GOMEZ DE ACOSTA.- - - - - - - - - - - - - - - -

3	CREDENCIAL CIVICA	SERIE	NUMERO		DOC. de IDENT.	
		D.A.A.	15.423	Expedida en Maldonado.-		35.188 (Maldonado)

PARA SER PRESENTADO ANTE LAS AUTORIDADES DE OBRAS SANITARIAS DEL ESTADO.-
OBJETO DE LA TRAMITACION DAR CUMPLIMIENTO AL DECRETO 352/78.-

1 - Consignar con precisión, lugar de trabajo o estudios los 10 últimos años.
2 - Consignar con precisión cada domicilio en los últimos 10 años.
3 - Consignar si ha tenido traslados y números anteriores.

FIRMA DEL SOLICITANTE
WILFREDO ACOSTA CHOCHO.-

COMISARIA SECCIONAL — **Se eleva a la Dirección de Investigaciones.** El Comisario de la 10ª Sección

Comisario: .....
J. A. [illegible] ARANDA
COMISARIO

LOCALIDAD: Punta del Este **FECHA:** 23/11/1978.-

DIRECCION DE INVESTIGACIONES	CIUDAD	DIA	MES	AÑO
	Maldonado	30	12	78

Se hace constar que el titular de la presente solicitud registra las anotaciones, en el fichero de esta Dirección, que se adjuntan en el Numerado Simple Nº E.I. No. 454939

JEFATURA DE POLICIA - DIRECCION DE INVESTIGACIONES E INFORMACION - DEPARTAMENTO DE MALDONADO

EL DIRECTOR DE INVESTIGACIONES E INFORMACION
Comisario: .....
Walter Barrios Silvera

D. N. I. I. - DEPARTAMENTO Nº 3	153038	CIUDAD	DIA	MES	AÑO
			18	ABR.	79

Se hace constar que el solicitante registra en el fichero de esta Dirección, las anotaciones que se adjuntan en Numerado Simple Nº .....

POR EL JEFE DEL DEPARTAMENTO Nº 3
POR SU ORDEN
2 1 3

EL JEFE DEL DEPARTAMENTO Nº 3

.....

SIN ANOTACIONES

S. I. D.	.....	CIUDAD	DIA	MES	AÑO

Se hace constar que el solicitante registra en el fichero de este Servicio las anotaciones que se adjuntan en Numerado Simple Nº .....

EL JEFE DEL S. I. D.

.....

D. N. I. I. DEPARTAMENTO Nº 3	CIUDAD	DIA	MES	AÑO

Habiéndose tomado nota, se remite al Sr. Director de Investigaciones de la Jefatura de Policía de .....

EL JEFE DEL DEPTO. Nº 3

.....

DIRECCION DE INVESTIGACIONES	CIUDAD	DIA	MES	AÑO

Habiéndose tomado nota, se eleva al Sr. Delegado del S.I.D., para su consideración.

EL DIRECTOR DE INVESTIGACIONES

.....

DELEGACION DEL S. I. D.	CIUDAD	DIA	MES	AÑO
	22	ENE.		1929

El Jefe [illegible] Mar[illegible]ado
Coronel
JOAQUIN VELAMIL

A	X	Expídase constancia — Art. 2º.
B		Expídase constancia — Art. 4º y remitir oficio a la repartición para la cual fue solicitada — Vuelva al S.I.D. con dos copias.
C		No se le expide constancia — Art. 6º y se remite oficio a la repartición para la cual fue solicitada. — Vuelva al S.I.D. con dos copias.

153038

S.I.D.
J.P.M. O y M F.05342

2173
Fórm. 670 A

TA DE COMANDANTES
EN JEFE
SERVICIO DE INFORMACION DE DEFENSA

DEPARTAMENTO	DIA	MES	AÑO
Maldonado	23	11	1978

Nº 1068

- SOLICITUD DE CONSTANCIA DE HABILITACION PARA CARGOS PUBLICOS -

TITULAR	APELLIDO PATERNO: ALVAREZ	APELLIDO MATERNO: GIMENEZ
	PRIMER NOMBRE: DANUBIO	SEGUNDO NOMBRE: ANTONIO
PADRE	PRIMER NOMBRE: CELESTINO	SEGUNDO NOMBRE: - - - - - - -
MADRE	PRIMER NOMBRE: MARIA	SEGUNDO NOMBRE: LUISA

FECHA Y LUGAR DE NACIMIENTO	DIA	MES	AÑO	PAIS	LOCALIDAD o PROVINCIA	NACIONALIDAD Y ESTADO CIVIL
	13	06	1932	URUGUAY	FLORES	Otal, casado.

1	**OCUPACION**	Desde el año 1968 a la fecha, empleado de O.S.E.- - - - - - - - - - - - -
2	**DOMICILIO**	Desde el año 1968 a 1975, domiciliado en calle Treinta y Tres casi Joaquín Suarez-Santa Lucia-Dpto.de Canelones, y desde el año 1975 a la fecha en San Rafael (Tanque de O.S.E.)-Punta del Este.-Nombre del conyugue.Maria Adelia Romano.-

		SERIE	NUMERO			
3	**CREDENCIAL CIVICA**	C.B.A.	9345	Canelones	**DOC. de IDENT.**	68.633 de Canelones

PARA SER PRESENTADO ANTE LAS AUTORIDADES DE OBRAS SANITARIAS DEL ESTADO.-
OBJETO DE LA TRAMITACION DAR CUMPLIMIENTO AL DECRETO 352/78.-

1 - Consignar con precisión, lugar de trabajo o estudios los 10 últimos años.
2 - Consignar con precisión cada domicilio en los últimos 10 años.
3 - Consignar si ha tenido grados y números anteriores.

COMISARIA SECCIONAL

Se eleva a la Dirección de Investigaciones.

FIRMA DEL SOLICITANTE
DANUBIO ALVAREZ.-
El Sr. Comisario de la 10ª Sección
Comisario: .....
J. A. ROSAS MIRANDA
COMISARIO

LOCALIDAD: Punta del Este, **FECHA:** 23 de noviembre de 1978.-

DIRECCION DE INVESTIGACIONES

CIUDAD	DIA	MES	AÑO
Maldonado	30	12	78

Se hace constar que el titular de la presente solicitud registra las anotaciones, en el fichero de esta Dirección, que se adjuntan en el Numerado Simple Nº E.I. No. 454941

EL DIRECTOR DE INVESTIGACIONES E INFORMACION
Comisario: .....
Walter Barrios Silvera

D. N. I. I. . DEPARTAMENTO Nº 3

CIUDAD	DIA	MES	AÑO
	6	ABR.	1979

153039

Se hace constar que el solicitante registra en el fichero de esta Dirección, las anotaciones que se adjuntan en Numerado Simple Nº .....

EL JEFE DEL DEPARTAMENTO Nº 3
.....

POR EL JEFE DEL DEPARTAMENTO Nº 3
Y POR SU ORDEN
2173

S. I. D.	.....	CIUDAD	DIA	MES	AÑO

Se hace constar que el solicitante registra en el fichero de este Servicio las anotaciones que se adjuntan en Numerado Simple Nº .....

EL JEFE DEL S. I. D.

.....

D. N. I. I. . DEPARTAMENTO Nº 3	CIUDAD	DIA	MES	AÑO

Habiéndose tomado nota, se remite al Sr. Director de Investigaciones de la Jefatura de Policía de .....

EL JEFE DEL DEPTO. Nº 3

.....

DIRECCION DE INVESTIGACIONES	CIUDAD	DIA	MES	AÑO

Habiéndose tomado nota, se eleva al Sr. Delegado del S.I.D., para su consideración.

EL DIRECTOR DE INVESTIGACIONES

.....

DELEGACION DEL S. I. D.	CIUDAD	DIA	MES	AÑO
		22	ENE.	1976

El Jefe de Policía de Mal Pontazo

Coronel.

JOAQUIN VILLAAMIL

JEFATURA DE POLICIA

A	X	Expídase constancia — Art. 2º.
B		Expídase constancia — Art. 4º y remitir oficio a la repartición para la cual fue solicitada — Vuelva al S.I.D. con dos copias.
C		No se le expide constancia — Art. 6º y se remite oficio a la repartición para la cual fue solicitada. — Vuelva al S.I.D. con dos copias.

153039

2173

S.I.D.
I.P.M. O y M F.05342

Fórm. . 670 A

JUNTA DE COMANDANTES
EN JEFE
SERVICIO DE INFORMACION DE DEFENSA

DEPARTAMENTO	DIA	MES	AÑO
Maldonado	28	11	978

Nº 1070

- SOLICITUD DE CONSTANCIA DE HABILITACION PARA CARGOS PUBLICOS -

S/A

TITULAR	APELLIDO PATERNO: Cabaña	APELLIDO MATERNO: Suarez
	PRIMER NOMBRE: Artigas	SEGUNDO NOMBRE: - - - - - - - - - - -
PADRE	PRIMER NOMBRE: Julián	SEGUNDO NOMBRE: - - - - - - -
MADRE	PRIMER NOMBRE: María	SEGUNDO NOMBRE: Celina

FECHA Y LUGAR DE NACIMIENTO	DIA	MES	AÑO	PAIS	LOCALIDAD o PROVINCIA	NACIONALIDAD Y ESTADO CIVIL
	24	09	925	Uruguay	Maldonado	oriental, casado.

1	OCUPACION	1968 a la fecha es empleado de O.S.E. en Maldonado.- - - - - - - - - - - -

S. I. D.	.....	CIUDAD	DIA	MES	AÑO

Se hace constar que el solicitante registra en el fichero de este Servicio las anotaciones que se adjuntan en Numerado Simple Nº .....

EL JEFE DEL S. I. D.

.....

D. N. I. I. - DEPARTAMENTO Nº 3	CIUDAD	DIA	MES	AÑO

Habiéndose tomado nota, se remite al Sr. Director de Investigaciones de la Jefatura de Policía de .....

EL JEFE DEL DEPTO. Nº 3

.....

DIRECCION DE INVESTIGACIONES	CIUDAD	DIA	MES	AÑO

Habiéndose tomado nota, se eleva al Sr. Delegado del S.I.D., para su consideración.

EL DIRECTOR DE INVESTIGACIONES

.....

DELEGACION DEL S. I. D.	CIUDAD	DIA	MES	AÑO
		22	ENE.	79

A [X] Expídase constancia — Art. 2º.

El Jefe de Policía de Mendoza
Coronel
JOAQUIN VILLAAMIL

B [ ] Expídase constancia — Art. 4º y remitir oficio a la repartición para la cual fue solicitada — Vuelva al S.I.D. con dos copias.

C [ ] No se le expide constancia — Art. 6º y se remite oficio a la repartición para la cual fue solicitada. — Vuelva al S.I.D. con dos copias.

153040

2173

S.I.D.
I.P.M. O y M F.05342

Fórm. . 670 A

JUNTA DE COMANDANTES
EN JEFE
SERVICIO DE INFORMACION DE DEFENSA

DEPARTAMENTO	DIA	MES	AÑO
Maldonado	30	11	972

Nº 1071

S/D

- SOLICITUD DE CONSTANCIA DE HABILITACION PARA CARGOS PUBLICOS -

TITULAR	APELLIDO PATERNO: Marrero	APELLIDO MATERNO: Greco
	PRIMER NOMBRE: Rogelio	SEGUNDO NOMBRE: Ramón
PADRE	PRIMER NOMBRE: Ramón	SEGUNDO NOMBRE: Esperanza
MADRE	PRIMER NOMBRE: Jacinta	SEGUNDO NOMBRE: - - - - - - - - - - - - - - - -

FECHA Y LUGAR DE NACIMIENTO	DIA	MES	AÑO	PAIS	LOCALIDAD o PROVINCIA	NACIONALIDAD Y ESTADO CIVIL
	13	10	936	Uruguay	Maldonado	oriental-casado

1	**OCUPACION**	1962 a la fecha se empleado administrativo de Inspección Primaria de Maldonado, actualmente como Sub. Director del Departamento.-----
2	**DOMICILIO**	1971 a la fecha se domicilia en Gonzalo Ramírez 735 en Maldonado (Zona Urbana Manzana Parcela).- -

3	**CREDENCIAL CIVICA**	SERIE: D.A.A.	NUMERO: 2889	de Maldonado - - -	**DOC. de IDENT.**	10.435-Maldonado.-

PARA SER PRESENTADO ANTE LAS AUTORIDADES DE Inspección Primaria de Maldonado.-
OBJETO DE LA TRAMITACION para permanencia en el cargo. - -

1 - Consignar con precisión, lugar de trabajo o estudios los 10 últimos años.
2 - Consignar con precisión cada domicilio en los últimos 10 años.
3 - Consignar si ha tenido traslados y números anteriores.

FIRMA DEL SOLICITANTE

COMISARIA SECCIONAL 1a

Se eleva a la Dirección de Investigaciones.

El Comisario de la 1ª Sección

Comisario .....
DARIO R. ARABAJAL
COMISARIO

COMISARIA 1ra. (act.) SECCION 1ª MALDONADO

LOCALIDAD: Maldonado **FECHA:** 30 de septiembre de 1972.-

DIRECCION DE INVESTIGACIONES

CIUDAD	DIA	MES	AÑO
Maldonado	30	12	78

Se hace constar que el titular de la presente solicitud registra las anotaciones, en el fichero de esta Dirección, que se adjuntan en el Numerado Simple Nº E.I. No. 454947

DIRECCION DE INVESTIGACION E INFORMACION MALDONADO

EL DIRECTOR DE INVESTIGACIONES E INFORMACION
Comisario: .....
Walter Barrios Silvera

D. N. I. I. DEPARTAMENTO Nº 3 153041

CIUDAD	DIA	MES	AÑO
	10	ABR.	1979

DEPARTAMENTO Nº 3

Se hace constar que el solicitante registra en el fichero de esta Dirección, las anotaciones que se adjuntan en Numerado Simple Nº .....

EL JEFE DEL DEPARTAMENTO Nº 3

POR EL JEFE DEL DEPARTAMENTO N.º 3
Y POR SU ORDEN
2173
.....
ORA BORGES

S. I. D.	.....	CIUDAD	DIA	MES	AÑO

Se hace constar que el solicitante registra en el fichero de este Servicio las anotaciones que se adjuntan en Numerado Simple Nº .....

EL JEFE DEL S. I. D.

.....

D. N. I. I. DEPARTAMENTO Nº 3		CIUDAD	DIA	MES	AÑO

Habiéndose tomado nota, se remite al Sr. Director de Investigaciones de la Jefatura de Policía de .....

EL JEFE DEL DEPTO. Nº 3

.....

DIRECCION DE INVESTIGACIONES		CIUDAD	DIA	MES	AÑO

Habiéndose tomado nota, se eleva al Sr. Delegado del S.I.D., para su consideración.

EL DIRECTOR DE INVESTIGACIONES

.....

DELEGACION DEL S. I. D.		CIUDAD	DIA	MES	AÑO
			22	ENE.	1979

A [X] Expídase constancia — Art. 2º.

B [ ] Expídase constancia — Art. 4º y remitir oficio a la repartición para la cual fue solicitada — Vuelva al S.I.D. con dos copias.

C [ ] No se le expide constancia — Art. 6º y se remite oficio a la repartición para la cual fue solicitada. — Vuelva al S.I.D. con dos copias.

El Jefe de Policía de Mendoza
Coronel
JOAQUIN VILLAAMIL

153041

2173

S.I.D.
I.P.M. O y M F.05342

Fórm. 670 A

A DE COMANDANTES
EN JEFE
DE INFORMACION DE DEFENSA

DEPARTAMENTO	DIA	MES	AÑO
Maldonado	29	11	77

Nº 1072

- SOLICITUD DE CONSTANCIA DE HABILITACION PARA CARGOS PUBLICOS -

TITULAR	APELLIDO PATERNO [illegible]	APELLIDO MATERNO [illegible]
	PRIMER NOMBRE Elena	SEGUNDO NOMBRE [illegible]
PADRE	PRIMER NOMBRE Carlos	SEGUNDO NOMBRE Julio
MADRE	PRIMER NOMBRE Carmen	SEGUNDO NOMBRE - - - - - - - - -

FECHA Y LUGAR DE NACIMIENTO	DIA	MES	AÑO	PAIS	LOCALIDAD o PROVINCIA	NACIONALIDAD Y ESTADO CIVIL
	8	4	906	Uruguay	Maldonado (7a.Sec)	oriental, casada

1	**OCUPACION**	De 1963 a 1973, Labores.-De 1974 a la fecha, Auxiliar de la Inspección de Escuelas de Maldonado.-
2	**DOMICILIO**	Calle Santa Teresa 725, Maldonado.- Esposo:-Rogelio Martínez Lagos.-

3	CUDENCIAL CIVICA	SERIE	NUMERO		DOC. de IDENT.
		DEA	11022	Traslado Serie DMA 13740.-	9.329 (Maldonado).-

PARA SER PRESENTADO ANTE LAS AUTORIDADES DE [illegible].-
OBJETO DE LA TRAMITACION Permanencia en el cargo.-

1 - Consignar con precisión, lugar de trabajo o estudios los 10 últimos años.
2 - Consignar con precisión cada domicilio en los últimos 10 años.
3 - Consignar si ha tenido traslados y números anteriores.

FIRMA DEL SOLICITANTE

COMISARIA SECCIONAL 1ra.

Se eleva a la Dirección de Investigaciones.

El Comisario de la 1ra Sección

Comisario

DARIO R. **COMISARIO** CARABAJAL

COMISARIA 1ra. SECCION 1 MALDONADO

LOCALIDAD: Maldonado **FECHA:** 30 de noviembre de 1978.-

DIRECCION DE INVESTIGACIONES

CIUDAD	DIA	MES	AÑO
Maldonado	30	12	78

Se hace constar que el titular de la presente solicitud registra las anotaciones, en el fichero de esta Dirección, que se adjuntan en el Numerado Simple Nº E.I. No. 454949.....

JEFATURA DE POLICIA DEPARTAMENTO DE MALDONADO DIRECCION DE INVESTIGACIONES

EL DIRECTOR DE INVESTIGACIONES E INFORMACION

Comisario: .....
Walter Darlos Silveira

D. N. I. I. - DEPARTAMENTO Nº 3

CIUDAD	DIA	MES	AÑO
	16	ABR.	79

153042

DEPARTAMENTO Nº 3

Se hace constar que el solicitante registra en el fichero de esta Dirección, las anotaciones que se adjuntan en Numerado Simple Nº .....

EL JEFE DEL DEPARTAMENTO Nº 3

POR EL JEFE DEL DEPARTAMENTO N.º 3
Y POR SU ORDEN
2173
COMISARIO

SIN ANOTACIONES.....

S. I. D.	CIUDAD	DIA

Se hace constar que el solicitante registra en el fichero de este Servicio las anotaciones que se adjuntan en Numerado Simple Nº .....

EL JEFE DEL S. I. D.

.....

D. N. I. I. - DEPARTAMENTO Nº 3	CIUDAD	DIA	MES	AÑO

Habiéndose tomado nota, se remite al Sr. Director de Investigaciones de la Jefatura de Policía de .....

EL JEFE DEL DEPTO. Nº 3

.....

DIRECCION DE INVESTIGACIONES	CIUDAD	DIA	MES	AÑO

Habiéndose tomado nota, se eleva al Sr. Delegado del S.I.D., para su consideración.

EL DIRECTOR DE INVESTIGACIONES

.....

DELEGACION DEL S. I. D.	CIUDAD	DIA	MES	AÑO
		22	ENE.	1979

El Jefe de Policía de Tucumán

Coronel

JOAQUIN VILLAAMIL

JEFATURA DE POLICIA TUCUMAN

A X	Expídase constancia — Art. 2º.
B	Expídase constancia — Art. 4º y remitir oficio a la repartición para la cual fue solicitada — Vuelva al S.I.D. con dos copias.
C	No se le expide constancia — Art. 6º y se remite oficio a la repartición para la cual fue solicitada. — Vuelva al S.I.D. con dos copias.

153042

2173

S.I.D.
I.P.M. O y M F.05342

Fórm. . 670 A

JUNTA DE COMANDANTES
EN JEFE
SERVICIO DE INFORMACION DE DEFENSA

DEPARTAMENTO	DIA	MES	AÑO
Maldonado	29	11	978

Nº 1073

S/D

- SOLICITUD DE CONSTANCIA DE HABILITACION PARA CARGOS PUBLICOS -

TITULAR	APELLIDO PATERNO: De Leon	APELLIDO MATERNO: Silva
	PRIMER NOMBRE: Dolores	SEGUNDO NOMBRE: Isabel
PADRE	PRIMER NOMBRE: Bruno	SEGUNDO NOMBRE: Mauro
MADRE	PRIMER NOMBRE: María	SEGUNDO NOMBRE: Antonia

FECHA Y LUGAR DE NACIMIENTO	DIA	MES	AÑO	PAIS	LOCALIDAD o PROVINCIA	NACIONALIDAD Y ESTADO CIVIL
	10	10	926	Uruguay	Maldonado	oriental, casada

1	**OCUPACION**	1968 a la fecha es empleada de Servicios de Salud Pública, actualmente en Hospital Marítimo Dr. Alejandro Gallinal.- - - - - - - - - - - - - (Milton Alvorerí CurbeloCurbelo). -
2	**DOMICILIO**	1968 a la fecha se domiclia en I.N.V.E. B2. calle 1. Nro.289 Maldonado.- - - - - - - - - - - - - - - - - - - -

S. I. D.	.....	CIUDAD	DIA	MES	AÑO

Se hace constar que el solicitante registra en el fichero de este Servicio las anotaciones que se adjuntan en Numerado Simple Nº .....

EL JEFE DEL S. I. D.

.....

D. N. I. I. - DEPARTAMENTO Nº 3	CIUDAD	DIA	MES	AÑO

Habiéndose tomado nota, se remite al Sr. Director de Investigaciones de la Jefatura de Policía de .....

EL JEFE DEL DEPTO. Nº 3

.....

DIRECCION DE INVESTIGACIONES	CIUDAD	DIA	MES	AÑO

Habiéndose tomado nota, se eleva al Sr. Delegado del S.I.D., para su consideración.

EL DIRECTOR DE INVESTIGACIONES

.....

DELEGACION DEL S. I. D.	CIUDAD	DIA	MES	AÑO
		22	ENE.	979

[A] [X] Expídase constancia — Art. 2º.

El Jefe [illegible] Delegado
Coronel
JOAQUIN VILLAAMIL

[B] [ ] Expídase constancia — Art. 4º y remitir oficio a la repartición para la cual fue solicitada — Vuelva al S.I.D. con dos copias.

[C] [ ] No se le expide constancia — Art. 6º y se remite oficio a la repartición para la cual fue solicitada. — Vuelva al S.I.D. con dos copias.

153043

S.I.D.
I.P.M. O y M F.05342

2173
Fórm.. 670 A

JUNTA DE COMANDANTES
EN JEFE
SERVICIO DE INFORMACION DE DEFENSA

DEPARTAMENTO	DIA	MES	AÑO
Maldonado	29	11	978

Nº 1074

S/A

- SOLICITUD DE CONSTANCIA DE HABILITACION PARA CARGOS PUBLICOS -

TITULAR	APELLIDO PATERNO: Larrero	APELLIDO MATERNO: Stuart
	PRIMER NOMBRE: Lourdes	SEGUNDO NOMBRE: Martha
PADRE	PRIMER NOMBRE: Florentino	SEGUNDO NOMBRE: Silverio
MADRE	PRIMER NOMBRE: Laura	SEGUNDO NOMBRE: Macedonia

FECHA Y LUGAR DE NACIMIENTO	DIA	MES	AÑO	PAIS	LOCALIDAD o PROVINCIA	NACIONALIDAD Y ESTADO CIVIL
	06	03	954	Uruguay	Maldonado	oriental-casada-

1	**OCUPACION**	1968 al 1970 est. de secundaria en Maldonddo.- 1970 al 1974 est. de magisterio.- 1974 a la fecha Maestra, en Colegio Privado de las Hermanas Capuchinas y en Punta del Este-1978 también empieza a trabajar en Esc.Nro. 44, en Rincón dx Olivera. - - - - - - - - - - - - - - - - - -
2	**DOMICILIO**	1968 al 1977 en Montevideo. Nro.667 en Maldonado.- 1977 a la fecha se domicilia en San Carlos Nro.756 en Maldonado.- - - - - - - - - - - - - - - - (Antonio Francisco Amorín Támmaro) . -

		SERIE	NUMERO			
3	**CREDENCIAL CIVICA**	D.A.A.	21.633	de Maldonado. - - - - -	**DOC. de IDENT.**	66.438-Maldonado.-

PARA SER PRESENTADO ANTE LAS AUTORIDADES DE Dirección de Impositiva en Maldonado.-
OBJETO DE LA TRAMITACION para concurso.-

1 - Consignar con precisión, lugar de trabajo o estudios los 10 últimos años.
2 - Consignar con precisión cada domicilio en los últimos 10 años.
3 - Consignar si ha tenido traslados y números anteriores.

FIRMA DEL SOLICITANTE

COMISARIA SECCIONAL 1ra.-

Se eleva a la Dirección de Investigaciones.

El Comisario de la 1ª Sección

Comisario
DARIO R. DE BRUN CARABAJAL
COMISARIO

LOCALIDAD: Maldonado **FECHA:** 29 de noviembre de 1978.-

DIRECCION DE INVESTIGACIONES	CIUDAD	DIA	MES	AÑO
	Maldonado	30	12	78

Se hace constar que el titular de la presente solicitud registra las anotaciones, en el fichero de esta Dirección, que se adjuntan en el Numerado Simple Nº E.I. NO. 454953

EL DIRECTOR DE INVESTIGACIONES E INFORMACION
Comisario: Walter Barrios Silvera

D. N. I. - DEPARTAMENTO Nº 3	CIUDAD	DIA	MES	AÑO
153044		16	Abr	1979

Se hace constar que el solicitante registra en el fichero de esta Dirección, las anotaciones que se adjuntan en Numerado Simple Nº .....

EL JEFE DEL DEPARTAMENTO Nº 3

Y POR SU ORDEN

2173

SIN ANOTACIONES

S. I. D..	CIUDAD	DIA	MES	AÑO

Se hace constar que el solicitante registra en el fichero de este Servicio las anotaciones que se adjuntan en Numerado Simple Nº .....

EL JEFE DEL S. I. D.

.....

D. N. I. I. - DEPARTAMENTO Nº 3	CIUDAD	DIA	MES	AÑO

Habiéndose tomado nota, se remite al Sr. Director de Investigaciones de la Jefatura de Policía de .....

EL JEFE DEL DEPTO. Nº 3

.....

DIRECCION DE INVESTIGACIONES	CIUDAD	DIA	MES	AÑO

Habiéndose tomado nota, se eleva al Sr. Delegado del S.I.D., para su consideración.

EL DIRECTOR DE INVESTIGACIONES

.....

DELEGACION DEL S. I. D.	CIUDAD	DIA	MES	AÑO
	22	ENE	19?9	

El Jefe de Policía de Misiones

Coronel

JOAQUIN VILLAAMIL

[A] X Expídase constancia — Art. 2º.

[B] Expídase constancia — Art. 4º y remitir oficio a la repartición para la cual fue solicitada — Vuelva al S.I.D. con dos copias.

[C] No se le expide constancia — Art. 6º y se remite oficio a la repartición para la cual fue solicitada. — Vuelva al S.I.D. con dos copias.

153044

2173

S.I.D.
I.P.M. O y M F.05342

Fórm. . 670 A

JUNTA DE COMANDANTES
EN JEFE
SERVICIO DE INFORMACION DE DEFENSA

DEPARTAMENTO	DIA	MES	AÑO
Maldonado	28	11	978

Nº 1076

5/A

- SOLICITUD DE CONSTANCIA DE HABILITACION PARA CARGOS PUBLICOS -

	APELLIDO PATERNO	APELLIDO MATERNO
TITULAR	Pagola	Silva
	PRIMER NOMBRE	SEGUNDO NOMBRE
	Julio	César
PADRE	PRIMER NOMBRE	SEGUNDO NOMBRE
	Carlos	Pedro
MADRE	PRIMER NOMBRE	SEGUNDO NOMBRE
	Dorotea	- - - - - - - - - - -

FECHA Y LUGAR DE NACIMIENTO	DIA	MES	AÑO	PAIS	LOCALIDAD o PROVINCIA	NACIONALIDAD Y ESTADO CIVIL
	11	07	922	Uruguay	Maldonado	oriental, casado-

1	OCUPACION	1968 a la fecha es empleado de O.S.E. en Maldonado.-
2	DOMICILIO	1968 al 1973 en 25 de agosto s/nro. en Maldonado.- 1973 a la fecha se domicilia en Bahía Blanca s/nro. Barrio Leonel (Esmeralda Cancela González) . -

3	CREDENCIAL CIVICA	SERIE	NUMERO		DOC. de IDENT.
		D.B.A.	5898		60.247-Maldonado=

PARA SER PRESENTADO ANTE LAS AUTORIDADES DE O.S.E. e Maldonado
OBJETO DE LA TRAMITACION para permanencia en el cargo.=

1 - Consignar con precisión, lugar de trabajo o estudios los 10 últimos años.
2 - Consignar con precisión cada domicilio en los últimos 10 años.
3 - Consignar si ha tenido traslados y números anteriores.

Julio C Pagola
FIRMA DEL SOLICITANTE

COMISARIA SECCIONAL 1ra. (as...).=

Se eleva a la Dirección de Investigaciones.

El Comisario de la 1ª Sección
Comisario:
DARIO S. DE ARIN CARABAJAL
COMISARIO

LOCALIDAD: Maldonado **FECHA:** 28 de noviembre de 1978.=

DIRECCION DE INVESTIGACIONES	CIUDAD	DIA	MES	AÑO
	Maldonado	30	12	78

Se hace constar que el titular de la presente solicitud registra las anotaciones, en el fichero de esta Dirección, que se adjuntan en el Numerado Simple Nº E.I. No. 454957....

EL DIRECTOR DE INVESTIGACIONES E INFORMACION
Comisario: Walter Barrios Rivero

D. N. I. I. - DEPARTAMENTO Nº 3	153045	CIUDAD	DIA	MES	AÑO
			16	Abr.	79

Se hace constar que el solicitante registra en el fichero de esta Dirección, las anotaciones que se adjuntan en Numerado Simple Nº .....

EL JEFE DEL DEPARTAMENTO Nº 3

SIN ANOTACIONES.....

POR EL JEFE DEL DEPARTAMENTO N.º 3
Y POR SU ORDEN
2173
EDGAR LARA BORGES
SUB-COMISARIO

S. I. D.	CIUDAD	DIA	MES	AÑO

Se hace constar que el solicitante registra en el fichero de este Servicio las anotaciones que se adjuntan en Numerado Simple Nº .....

EL JEFE DEL S. I. D.

.....

D. N. I. I. - DEPARTAMENTO Nº 3	CIUDAD	DIA	MES	AÑO

Habiéndose tomado nota, se remite al Sr. Director de Investigaciones de la Jefatura de Policía de .....

EL JEFE DEL DEPTO. Nº 3

.....

DIRECCION DE INVESTIGACIONES	CIUDAD	DIA	MES	AÑO

Habiéndose tomado nota, se eleva al Sr. Delegado del S.I.D., para su consideración.

EL DIRECTOR DE INVESTIGACIONES

.....

DELEGACION DEL S. I. D.	CIUDAD	DIA	MES	AÑO
		22	ENE.	1973

El Jefe de Policía de Mar[illegible]ado

Coronel

[illegible] VILLAAMIL

A	X	Expídase constancia — Art. 2º.
B		Expídase constancia — Art. 4º y remitir oficio a la repartición para la cual fue solicitada — Vuelva al S.I.D. con dos copias.
C		No se le expide constancia — Art. 6º y se remite oficio a la repartición para la cual fue solicitada. — Vuelva al S.I.D. con dos copias.

153045

S.I.D.
J.P.M. O y M F.05342

2173
Fórm. 670 A

JUNTA DE COMANDANTES EN JEFE
SERVICIO DE INFORMACION DE DEFENSA

DEPARTAMENTO	DIA	MES	AÑO
Maldonado	29	11	978

Nº 1077

S/D

- SOLICITUD DE CONSTANCIA DE HABILITACION PARA CARGOS PUBLICOS -

TITULAR	APELLIDO PATERNO: Rivero	APELLIDO MATERNO: Tejera
	PRIMER NOMBRE: Amado	SEGUNDO NOMBRE: Rúben
PADRE	PRIMER NOMBRE: Cecilio	SEGUNDO NOMBRE: - - - - - - - - -
MADRE	PRIMER NOMBRE: Ramona	SEGUNDO NOMBRE: Isabel

FECHA Y LUGAR DE NACIMIENTO	DIA	MES	AÑO	PAIS	LOCALIDAD o PROVINCIA	NACIONALIDAD Y ESTADO CIVIL
	13	09	937	Uruguay	Maldonado	oriental-casado-

1	**OCUPACION**	1968 a la fecha es empleado de Ministerio de Trabajo, en Maldonado.-
2	**DOMICILIO**	1968 a la fecha en Juan Antonio Lavalleja s/nro. c/ Sarandí. en Maldonado.- (María Teresa Corales Dutra). =

3	CREDENCIAL CIVICA	SERIE	NUMERO		DOC. de IDENT.
		D.A.A	9439	de Maldonado.- - - -	18.502-Maldonado.=

PARA SER PRESENTADO ANTE LAS AUTORIDADES DE Ministerio de Trabajo.-
OBJETO DE LA TRAMITACION para permanencia en el cargo.-

1 - Consignar con precisión, lugar de trabajo o estudios los 10 últimos años.
2 - Consignar con precisión cada domicilio en los últimos 10 años.
3 - Consignar si ha tenido traslados y números anteriores.

FIRMA DEL SOLICITANTE

COMISARIA SECCIONAL 1ra.- **Se eleva a la Dirección de Investigaciones.**

(ara).=

El Comisario de la 1ª Sección

Comisario:
DARIO R. DE BRUN CARABAJAL
COMISARIO

LOCALIDAD: Maldonado **FECHA:** 29 de noviembre de 1978.=

DIRECCION DE INVESTIGACIONES	CIUDAD	DIA	MES	AÑO
	Maldonado	30	12	78

Se hace constar que el titular de la presente solicitud registra las anotaciones, en el fichero de esta Dirección, que se adjuntan en el Numerado Simple Nº E.I. No. 454959

EL DIRECTOR DE INVESTIGACIONES E INFORMACION
Comisario:
Walter Ramos Silvera

D. N. I. I. - DEPARTAMENTO Nº 3	153046	CIUDAD	DIA	MES	AÑO
			16	ABR.	1979

Se hace constar que el solicitante registra en el fichero de esta Dirección, las anotaciones que se adjuntan en Numerado Simple Nº .....

EL JEFE DEL DEPARTAMENTO Nº 3

.....

POR EL JEFE DEL DEPARTAMENTO Nº 3
Y POR SU ORDEN
2173

S. I. D.	.....	CIUDAD	DIA	MES	AÑO

Se hace constar que el solicitante registra en el fichero de este Servicio las anotaciones que se adjuntan en Numerado Simple Nº .....

EL JEFE DEL S. I. D.

.....

D. N. I. I. DEPARTAMENTO Nº 3	CIUDAD	DIA	MES	AÑO

Habiéndose tomado nota, se remite al Sr. Director de Investigaciones de la Jefatura de Policía de .....

EL JEFE DEL DEPTO. Nº 3

.....

DIRECCION DE INVESTIGACIONES	CIUDAD	DIA	MES	AÑO

Habiéndose tomado nota, se eleva al Sr. Delegado del S.I.D., para su consideración.

EL DIRECTOR DE INVESTIGACIONES

.....

DELEGACION DEL S. I. D.	CIUDAD	DIA	MES	AÑO
		22	ENE.	1979

El Jefe de Policía de Mar del Plata

Coronel

JOAQUIN VILLAAMIL

A	X	Expídase constancia — Art. 2º.
B		Expídase constancia — Art. 4º y remitir oficio a la repartición para la cual fue solicitada — Vuelva al S.I.D. con dos copias.
C		No se le expide constancia — Art. 6º y se remite oficio a la repartición para la cual fue solicitada. — Vuelva al S.I.D. con dos copias.

153046

2173

S.I.D.
I.P.M. O y M F.05342

Fórm.. 670 A

JUNTA DE COMANDANTES
EN JEFE
SERVICIO DE INFORMACION DE DEFENSA

DEPARTAMENTO	DIA	MES	AÑO
Maldonado	29	11	978

Nº 1078

S/D

- SOLICITUD DE CONSTANCIA DE HABILITACION PARA CARGOS PUBLICOS -

TITULAR	APELLIDO PATERNO: RIETO	APELLIDO MATERNO: MIRANDA
	PRIMER NOMBRE: Soledad	SEGUNDO NOMBRE: Elvira
PADRE	PRIMER NOMBRE: Celsmar	SEGUNDO NOMBRE: - - - - - - - - -
MADRE	PRIMER NOMBRE: Blanca	SEGUNDO NOMBRE: - - - - - - - - -

FECHA Y LUGAR DE NACIMIENTO	DIA	MES	AÑO	PAIS	LOCALIDAD o PROVINCIA	NACIONALIDAD Y ESTADO CIVIL
	1	2	939	Uruguay	Maldonado(1a.Sec)	oriental,divorc.

1 OCUPACION: Desde 1963 a la fecha, Radiologa de Salud Pública (Hospital Marítimo Dr.A.Calliçal).-

2 DOMICILIO: De 1963 a la fecha en calle Julián Lerena nro.1152,Barrio Rivera de Maldonado.-

3 CREDENCIAL CIVICA	SERIE	NUMERO		DOC. de IDENT.
	DAA	9217	- - - - - - - - -	16.188(Maldonado)

PARA SER PRESENTADO ANTE LAS AUTORIDADES DE Salud Pública.-
OBJETO DE LA TRAMITACION permanencia en el cargo.-

1 - Consignar con precisión, lugar de trabajo o estudios los 10 últimos años.
2 - Consignar con precisión cada domicilio en los últimos 10 años.
3 - Consignar si ha tenido traslados y números anteriores.

FIRMA DEL SOLICITANTE

COMISARIA SECCIONAL 1ra.

Se eleva a la Dirección de Investigaciones.

El Comisario de la 1ra Sección
Comisario:
DARIO R. DE ARIAS CARABAJAL
COMISARIO

COMISARIA 1ra. SECCION (Pcia.) MALDONADO

LOCALIDAD: Maldonado **FECHA:** 30 de noviembre de 1978.-

DIRECCION DE INVESTIGACIONES

CIUDAD	DIA	MES	AÑO
Maldonado	30	12	78

JEFATURA DE POLICIA DE MALDONADO * DIRECCION DE INVESTIGACIONES E INFORMACION

Se hace constar que el titular de la presente solicitud registra las anotaciones, en el fichero de esta Dirección, que se adjuntan en el Numerado Simple Nº E.I. No. 454961

EL DIRECTOR DE INVESTIGACIONES E INFORMACION
Comisario:
Walter Barrios Silveira

D. N. I. I. - DEPARTAMENTO Nº 3	153047	CIUDAD	DIA	MES	AÑO
			10	AGO.	1979

Se hace constar que el solicitante registra en el fichero de esta Dirección, las anotaciones que se adjuntan en Numerado Simple Nº .....

EL JEFE DEL DEPARTAMENTO Nº 3

.....

POR EL JEFE DEL DEPARTAMENTO Nº 3
Y POR SU ORDEN
2173
DIRECTOR FUERZAS ARMADAS

S. I. D.	.....	CIUDAD	DIA	MES	AÑO

Se hace constar que el solicitante registra en el fichero de este Servicio las anotaciones que se adjuntan en Numerado Simple Nº .....

EL JEFE DEL S. I. D.

.....

D. N. I. I. - DEPARTAMENTO Nº 3	CIUDAD	DIA	MES	AÑO

Habiéndose tomado nota, se remite al Sr. Director de Investigaciones de la Jefatura de Policía de .....

EL JEFE DEL DEPTO. Nº 3

.....

DIRECCION DE INVESTIGACIONES	CIUDAD	DIA	MES	AÑO

Habiéndose tomado nota, se eleva al Sr. Delegado del S.I.D., para su consideración.

EL DIRECTOR DE INVESTIGACIONES

.....

DELEGACION DEL S. I. D.	CIUDAD	DIA	MES	AÑO
		22	ENE.	1970

[X] A — Expídase constancia — Art. 2º.

El Jefe de Policía de Mendoza
Coronel
JORGE ILLAMIL

[ ] B — Expídase constancia — Art. 4º y remitir oficio a la repartición para la cual fue solicitada — Vuelva al S.I.D. con dos copias.

[ ] C — No se le expide constancia — Art. 6º y se remite oficio a la repartición para la cual fue solicitada. — Vuelva al S.I.D. con dos copias.

153047

2173

S.I.D.
I.P.M. O y M F.05342

Fórm. 670 A

JUNTA DE COMANDANTES
EN JEFE
SERVICIO DE INFORMACION DE DEFENSA

DEPARTAMENTO	DIA	MES	AÑO
Maldonado	28	11	978

Nº 1080

S/D

- SOLICITUD DE CONSTANCIA DE HABILITACION PARA CARGOS PUBLICOS -

TITULAR	APELLIDO PATERNO: Cioffi	APELLIDO MATERNO: Buzzo
	PRIMER NOMBRE: Gualberto	SEGUNDO NOMBRE: Alvaro
PADRE	PRIMER NOMBRE: José	SEGUNDO NOMBRE: - - - - - - - - -
MADRE	PRIMER NOMBRE: Juana	SEGUNDO NOMBRE: - - - - - - -

FECHA Y LUGAR DE NACIMIENTO	DIA	MES	AÑO	PAIS	LOCALIDAD o PROVINCIA	NACIONALIDAD Y ESTADO CIVIL
	02	07	909	Uruguay	Montevideo	oriental, casado-

1 OCUPACION: 1968 a la fecha es empleado de O.S.E. en Maldonado. - - - - - - - - - -

2 DOMICILIO: 1968 a la fecha se domicilia en Avda. Artigas entre Ituzaingó y Florida.- (Manuela Isabel Otero) . -

3 CREDENCIAL CIVICA	SERIE	NUMERO		DOC. de IDENT.
	D.A.A.	8314	de Maldonado. - - - -	76.851-Maldonado.-

PARA SER PRESENTADO ANTE LAS AUTORIDADES DE O.S.E. En Maldonado.=
OBJETO DE LA TRAMITACION para permanencia en el cargo.=

1 - Consignar con precisión, lugar de trabajo o estudios los 10 últimos años.
2 - Consignar con precisión cada domicilio en los últimos 10 años.
3 - Consignar si ha tenido traslados y números anteriores.

FIRMA DEL SOLICITANTE

COMISARIA SECCIONAL 1ra.- (aam).=

Se eleva a la Dirección de Investigaciones.

El Comisario de la 1ª Sección

Comisario: .....
DARIO CARABAJAL
COMISARIO

LOCALIDAD: Maldonado **FECHA:** 28 de noviembre de 1978*-

DIRECCION DE INVESTIGACIONES

CIUDAD	DIA	MES	AÑO
Maldonado	30	12	78

Se hace constar que el titular de la presente solicitud registra las anotaciones, en el fichero de esta Dirección, que se adjuntan en el Numerado Simple Nº E.I. No. 454965....

EL DIRECTOR DE INVESTIGACIONES E INFORMACION

.....Comisario:

D. N. I. I. . DEPARTAMENTO Nº 3

153048

CIUDAD	DIA	MES	AÑO
	16	AGO.	979

Se hace constar que el solicitante registra en el fichero de esta Dirección, las anotaciones que se adjuntan en Numerado Simple Nº .....

EL JEFE DEL DEPARTAMENTO Nº 3

POR EL JEFE DEL DEPARTAMENTO N.º 3
Y POR SU ORDEN

2173

OSCAR TOMA BORGES
SUB COMISARIO

.....

ANOTACIONES

S. I. D.	.....	CIUDAD	DIA	MES	AÑO

Se hace constar que el solicitante registra en el fichero de este Servicio las anotaciones que se adjuntan en Numerado Simple Nº .....

EL JEFE DEL S. I. D.

.....

D. N. I. I. - DEPARTAMENTO Nº 3	CIUDAD	DIA	MES	AÑO

Habiéndose tomado nota, se remite al Sr. Director de Investigaciones de la Jefatura de Policía de .....

EL JEFE DEL DEPTO. Nº 3

.....

DIRECCION DE INVESTIGACIONES	CIUDAD	DIA	MES	AÑO

Habiéndose tomado nota, se eleva al Sr. Delegado del S.I.D., para su consideración.

EL DIRECTOR DE INVESTIGACIONES

.....

DELEGACION DEL S. I. D.	CIUDAD	DIA	MES	AÑO
	22	ENE.		79

El Jefe [illegible] Delegado
Coronel
JOAQUIN VILLAAMIL

[A] X — Expídase constancia — Art. 2º.

[B] — Expídase constancia — Art. 4º y remitir oficio a la repartición para la cual fue solicitada — Vuelva al S.I.D. con dos copias.

[C] — No se le expide constancia — Art. 6º y se remite oficio a la repartición para la cual fue solicitada. — Vuelva al S.I.D. con dos copias.

153048

2173

S.I.D.
I.P.M. O y M F.05342

Fórm.. 670 A

JUNTA DE COMANDANTES
EN JEFE
SERVICIO DE INFORMACION DE DEFENSA

DEPARTAMENTO	DIA	MES	AÑO
Maldonado	29	11	979

Nº 1082

5/A

- SOLICITUD DE CONSTANCIA DE HABILITACION PARA CARGOS PUBLICOS -

TITULAR	APELLIDO PATERNO: OLIVERA	APELLIDO MATERNO: SUAREZ
	PRIMER NOMBRE: Jose	SEGUNDO NOMBRE: Maribel
PADRE	PRIMER NOMBRE: Emilio	SEGUNDO NOMBRE: Alberico
MADRE	PRIMER NOMBRE: Alicia	SEGUNDO NOMBRE: Maribel

FECHA Y LUGAR DE NACIMIENTO	DIA	MES	AÑO	PAIS	LOCALIDAD o PROVINCIA	NACIONALIDAD Y ESTADO CIVIL
	3	9	952	Uruguay	Maldonado(2da.Sec.)	oriental,casada

1 OCUPACION: 1960,Escuela Primaria (Gro.27,Maldonado).-1969 a 1970,Liceo Dptal.de Maldonado.-De 1970 a 1977,Empleada de Peluquerías "Ygemí"(19 de Julio esq.Dr.Blanes Viana) y "Mary Ros"(J.P.Varela entre Av.Artigas y Arapey,"Teresa"(25 de Mayo y Rincón).-1978, Labores.-

2 DOMICILIO: De 1960 a 1976, en calle José Ignacio, Vla. Gro.251,Barrio Inve.- De 1977 a la fecha, calle José Ignacio Apto.06,Barrio Inve.-(ambas direcciones de la Ciudad de Maldonado.-

3 CREDENCIAL CIVICA	SERIE	NUMERO		DOC. de IDENT.
	DAA	22.165	- - - - - - - - - -	41.474,Maldonado

Esposa:-Antonia Wilmar Cardenas.-

PARA SER PRESENTADO ANTE LAS AUTORIDADES DE Dirección Nacional de Correos,-
OBJETO DE LA TRAMITACION Ingreso en dicha Dirección.-

1 - Consignar con precisión, lugar de trabajo o estudios los 10 últimos años.
2 - Consignar con precisión cada domicilio en los últimos 10 años.
3 - Consignar si ha tenido traslados y números anteriores.

Sofía Cabrera de Gonzalez
FIRMA DEL SOLICITANTE

COMISARIA SECCIONAL 1ra. - Se eleva a la Dirección de Investigaciones. El Comisario de la 1ª Sección

COMISARIA 1ra. SECCION MALDONADO

COMISARIO CARABAJAL

LOCALIDAD: Maldonado **FECHA:** 30 de noviembre de 1978.-

DIRECCION DE INVESTIGACIONES

CIUDAD	DIA	MES	AÑO
Maldonado	30	12	78

Se hace constar que el titular de la presente solicitud registra las anotaciones, en el fichero de esta Dirección, que se adjuntan en el Numerado Simple Nº E.I. No.454969

JEFATURA DE POLICIA DIRECCION DE INVESTIGACIONES Y ANTECEDENTES MALDONADO

EL DIRECTOR DE INVESTIGACIONES E INFORMACION
Comisario: Walter Barrios Silvera

D. N. I. I. . DEPARTAMENTO Nº 3 153049

CIUDAD	DIA	MES	AÑO
	10	DIC.	1979

Se hace constar que el solicitante registra en el fichero de esta Dirección, las anotaciones que se adjuntan en Numerado Simple Nº .....

EL JEFE DEL DEPARTAMENTO Nº 3

POR EL JEFE DEL DEPARTAMENTO Nº 3
Y POR SU ORDEN
2173

SIN ANOTACIONES

S. I. D..	CIUDAD	DIA	MES	AÑO

Se hace constar que el solicitante registra en el fichero de este Servicio las anotaciones que se adjuntan en Numerado Simple Nº .....

EL JEFE DEL S. I. D.

.....

D. N. I. I. . DEPARTAMENTO Nº 3	CIUDAD	DIA	MES	AÑO

Habiéndose tomado nota, se remite al Sr. Director de Investigaciones de la Jefatura de Policía de .....

EL JEFE DEL DEPTO. Nº 3

.....

DIRECCION DE INVESTIGACIONES	CIUDAD	DIA	MES	AÑO

Habiéndose tomado nota, se eleva al Sr. Delegado del S.I.D., para su consideración.

EL DIRECTOR DE INVESTIGACIONES

.....

DELEGACION DEL S. I. D.	CIUDAD	DIA	MES	AÑO
		22	ENE.	1970

El Jefe de Policía de Mar del Plata

Coronel

JORGE E. VILLAMIL

A	X	Expídase constancia — Art. 2º.
B		Expídase constancia — Art. 4º y remitir oficio a la repartición para la cual fue solicitada — Vuelva al S.I.D. con dos copias.
C		No se le expide constancia — Art. 6º y se remite oficio a la repartición para la cual fue solicitada. — Vuelva al S.I.D. con dos copias.

153049

2173

S.I.D.
I.P.M. O y M F.05342

Fórm. . 670 A

JUNTA DE COMANDANTES
EN JEFE
SERVICIO DE INFORMACION DE DEFENSA

DEPARTAMENTO	DIA	MES	AÑO
Maldonado	29	11	978

Nº 1085

S/A

- SOLICITUD DE CONSTANCIA DE HABILITACION PARA CARGOS PUBLICOS -

TITULAR	APELLIDO PATERNO: Lacari	APELLIDO MATERNO: Casanova
	PRIMER NOMBRE: Eduardo	SEGUNDO NOMBRE: - - - - - - - -
PADRE	PRIMER NOMBRE: Angel	SEGUNDO NOMBRE: - - - - - - - -
MADRE	PRIMER NOMBRE: María	SEGUNDO NOMBRE: Zulma

FECHA Y LUGAR DE NACIMIENTO	DIA	MES	AÑO	PAIS	LOCALIDAD o PROVINCIA	NACIONALIDAD Y ESTADO CIVIL
	15	09	946	Uruguay	Montevideo	oriental, casado

1	OCUPACION	1968 a la fecha en Ministerio de Trabajo, en Oficina de Maldonado.-
2	DOMICILIO	1968 al 1975 en Misiones entre Píria y Uruguay s/nro en Piriápolis 1975 a la fecha se domicilia en Edificio Manzanar Pda.14, Apto 205.- (María Teresa Bauetta García).- -

		SERIE	NUMERO		DOC. de IDENT.
3	CREDENCIAL CIVICA	B.A.A	23.651.	de Maldonado.= = = =	70.219-Maldonado.=

PARA SER PRESENTADO ANTE LAS AUTORIDADES DE Ministerio de Trabajo.-
OBJETO DE LA TRAMITACION para permananc ia en el cargo.-

1 - Consignar con precisión, lugar de trabajo o estudios los 10 últimos años.
2 - Consignar con precisión cada domicilio en los últimos 10 años.
3 - Consignar si ha tenido traslados y números anteriores.

FIRMA DEL SOLICITANTE

COMISARIA SECCIONAL 1ra.-

(aam).=

Se eleva a la Dirección de Investigaciones.

El Comisario de la 1ra Sección

DARIO R. DE BRUN CARABAJAL
COMISARIO

LOCALIDAD: Maldonado **FECHA:** 29 de noviembre de 1978.=

DIRECCION DE INVESTIGACIONES

CIUDAD	DIA	MES	AÑO
Maldonado	30	12	78

Se hace constar que el titular de la presente solicitud registra las anotaciones, en el fichero de esta Dirección, que se adjuntan en el Numerado Simple Nº E.I. No. 454975

EL DIRECTOR DE INVESTIGACIONES E INFORMACION

Comisario: Walter Ramos Silvera

D. N. I. I. - DEPARTAMENTO Nº 3

153050

CIUDAD	DIA	MES	AÑO
	10	ABR.	1979

Se hace constar que el solicitante registra en el fichero de esta Dirección, las anotaciones que se adjuntan en Numerado Simple Nº .....

EL JEFE DEL DEPARTAMENTO Nº 3

.....

POR EL JEFE DEL DEPARTAMENTO N.º 3
Y POR SU ORDEN
2173
SILVIA LEIVA BORGES
SUB-COMISARIO

SIN ANOTACIONES

S. I. D.	.....	CIUDAD	DIA	MES	AÑO

Se hace constar que el solicitante registra en el fichero de este Servicio las anotaciones que se adjuntan en Numerado Simple Nº .....

EL JEFE DEL S. I. D.

.....

D. R. I. I. - DEPARTAMENTO Nº 3	CIUDAD	DIA	MES	AÑO

Habiéndose tomado nota, se remite al Sr. Director de Investigaciones de la Jefatura de Policía de .....

EL JEFE DEL DEPTO. Nº 3

.....

DIRECCION DE INVESTIGACIONES	CIUDAD	DIA	MES	AÑO

Habiéndose tomado nota, se eleva al Sr. Delegado del S.I.D., para su consideración.

EL DIRECTOR DE INVESTIGACIONES

.....

DELEGACION DEL S. I. D.	CIUDAD	DIA	MES	AÑO
	22	ENE	1979	

El Jefe de Policía de Maldonado

Coronel

JOAQUIN VILLAMIL

A	X	Expídase constancia — Art. 2º.
B		Expídase constancia — Art. 4º y remitir oficio a la repartición para la cual fue solicitada — Vuelva al S.I.D. con dos copias.
C		No se le expide constancia — Art. 6º y se remite oficio a la repartición para la cual fue solicitada. — Vuelva al S.I.D. con dos copias.

153050

2173

S.I.D.
I.P.M. O y M F.05342

Fórm. 670 A

JUNTA DE COMANDANTES
EN JEFE
SERVICIO DE INFORMACION DE DEFENSA

DEPARTAMENTO	DIA	MES	AÑO
Maldonado	29	11	978.

Nº 1086

- SOLICITUD DE CONSTANCIA DE HABILITACION PARA CARGOS PUBLICOS -

	APELLIDO PATERNO	APELLIDO MATERNO
TITULAR	Clavero	Cabrera
	PRIMER NOMBRE	SEGUNDO NOMBRE
	Miguel	Angel
PADRE	PRIMER NOMBRE	SEGUNDO NOMBRE
	Leopoldo	- - - - - - -
MADRE	PRIMER NOMBRE	SEGUNDO NOMBRE
	Juana	María

FECHA Y LUGAR DE NACIMIENTO	DIA	MES	AÑO	PAIS	LOCALIDAD o PROVINCIA	NACIONALIDAD Y ESTADO CIVIL
	09	02	951	Uruguay	Maldonado	oriental, casado.-

1 OCUPACION: 1968 a la fecha es emplead o de O.S.E. en Maldonado. - - - - - - -

S. I. D.	.....	CIUDAD	DIA	MES	AÑO

Se hace constar que el solicitante registra en el fichero de este Servicio las anotaciones que se adjuntan en Numerado Simple Nº .....

EL JEFE DEL S. I. D.

.....

D. N. I. I. - DEPARTAMENTO Nº 3		CIUDAD	DIA	MES	AÑO

Habiéndose tomado nota, se remite al Sr. Director de Investigaciones de la Jefatura de Policía de .....

EL JEFE DEL DEPTO. Nº 3

.....

DIRECCION DE INVESTIGACIONES		CIUDAD	DIA	MES	AÑO

Habiéndose tomado nota, se eleva al Sr. Delegado del S.I.D., para su consideración.

EL DIRECTOR DE INVESTIGACIONES

.....

DELEGACION DEL S. I. D.		CIUDAD	DIA	MES	AÑO
			22	ENE.	1929

[A] [X] Expídase constancia — Art. 2º.

El Jefe de Policía de Maldonado
Coronel
JOAQUIN VILLAAMIL

[B] [ ] Expídase constancia — Art. 4º y remitir oficio a la repartición para la cual fue solicitada — Vuelva al S.I.D. con dos copias.

[C] [ ] No se le expide constancia — Art. 6º y se remite oficio a la repartición para la cual fue solicitada. — Vuelva al S.I.D. con dos copias.

153051

S.I.D.
I.P.M. O y M F.05342

2173
Fórm. 670 A

JUNTA DE COMANDANTES
EN JEFE
SERVICIO DE INFORMACION DE DEFENSA

DEPARTAMENTO	DIA	MES	AÑO
Maldonado	29	11	978

Nº 1087

- SOLICITUD DE CONSTANCIA DE HABILITACION PARA CARGOS PUBLICOS -

TITULAR	APELLIDO PATERNO: MAYANS	APELLIDO MATERNO: TORRES
	PRIMER NOMBRE: Adelina	SEGUNDO NOMBRE: - - - - -
PADRE	PRIMER NOMBRE: Bartelome	SEGUNDO NOMBRE: - - - - -
MADRE	PRIMER NOMBRE: Violeta	SEGUNDO NOMBRE: Navarra

FECHA Y LUGAR DE NACIMIENTO	DIA	MES	AÑO	PAIS	LOCALIDAD o PROVINCIA	NACIONALIDAD Y ESTADO CIVIL
	21	10	946	Uruguay	Montevideo(18a.Sec	oriental,casada

1	OCUPACION	De 1968 a 1973, labores.-De 1974 a la fecha Auxiliar en la Inspección De Escuelas de Maldonado.-
2	DOMICILIO	1968, calle Santa Teresa y Montevideo(Apto. de G.Cairo).-De 1969 a la fecha, Barrio Iporá,Continuación Florida(detrás del Parque Alicia.- Esposo:-Luís Adalberto RODRIGUEZ.-

		SERIE	NUMERO		DOC. de IDENT.
3	CREDENCIAL CIVICA	DAA	16731	- - - - - - - - - - -	19.209,Maldonado.-

PARA SER PRESENTADO ANTE LAS AUTORIDADES DE CONAE.-
OBJETO DE LA TRAMITACION permanencia en el cargo.-

1 - Consignar con precisión, lugar de trabajo o estudios los 10 últimos años.
2 - Consignar con precisión cada domicilio en los últimos 10 años.
3 - Consignar si ha tenido traslados y números anteriores.

FIRMA DEL SOLICITANTE

COMISARIA SECCIONAL 1ra.- Se eleva a la Dirección de Investigaciones.

El Comisario de la 1ra Sección

DARIO R. DE LEON CARAJAL
COMISARIO

COMISARIA 1ra. SECCION MALDONADO

LOCALIDAD: Maldonado FECHA: 29 de noviembre de1978.-

DIRECCION DE INVESTIGACIONES	CIUDAD	DIA	MES	AÑO
	Maldonado	30	12	78

JEFATURA DE POLICIA DE MALDONADO * DIRECCION DE INVESTIGACIONES

Se hace constar que el titular de la presente solicitud registra las anotaciones, en el fichero de esta Dirección, que se adjuntan en el Numerado Simple Nº E.T. No.454979

EL DIRECTOR DE INVESTIGACIONES E INFORMACION

Comisario: Walter Barrios Silvera

D. N. I. I. - DEPARTAMENTO Nº 3	153052	CIUDAD	DIA	MES	AÑO
			10	DIC.	1979

Se hace constar que el solicitante registra en el fichero de esta Dirección, las anotaciones que se adjuntan en Numerado Simple Nº

EL JEFE DEL DEPARTAMENTO Nº 3

POR EL JEFE DEL DEPARTAMENTO No 3

2173

S. I. D..	CIUDAD	DIA	MES	AÑO

Se hace constar que el solicitante registra en el fichero de este Servicio las anotaciones que se adjuntan en Numerado Simple Nº .....

EL JEFE DEL S. I. D.

.....

D. N. I. I. - DEPARTAMENTO Nº 3	CIUDAD	DIA	MES	AÑO

Habiéndose tomado nota, se remite al Sr. Director de Investigaciones de la Jefatura de Policía de .....

EL JEFE DEL DEPTO. Nº 3

.....

DIRECCION DE INVESTIGACIONES	CIUDAD	DIA	MES	AÑO

Habiéndose tomado nota, se eleva al Sr. Delegado del S.I.D., para su consideración.

EL DIRECTOR DE INVESTIGACIONES

.....

DELEGACION DEL S. I. D.	CIUDAD	DIA	MES	AÑO
	La Plata	2	ENE.	1959

A [X] Expídase constancia — Art. 2º.

B [ ] Expídase constancia — Art. 4º y remitir oficio a la repartición para la cual fue solicitada — Vuelva al S.I.D. con dos copias.

C [ ] No se le expide constancia — Art. 6º y se remite oficio a la repartición para la cual fue solicitada. — Vuelva al S.I.D. con dos copias.

Comisario Inspector Subjefe
JOAQUIN VILLAMIL

153052

2173

S.I.D.
J.P.M. O y M F.05342

Fórm.. 670 A

MES DEL TRIGESIMO ANIVERSARIO DE LA DECLARACION UNIVERSAL DE LOS DERECHOS HUMANOS./

JUNTA DE COMANDANTES EN JEFE

SERVICIO DE INFORMACION DE DEFENSA

DEPARTAMENTO	DIA	MES	AÑO
MALDONADO	1º	12	78

Nº 1.228

15/4

- SOLICITUD DE CONSTANCIA DE HABILITACION PARA CARGOS PUBLICOS -

TITULAR	APELLIDO PATERNO: PEREZ	APELLIDO MATERNO: DELGADO
	PRIMER NOMBRE: CRESCENCIO	SEGUNDO NOMBRE: = = = = = = = = = = = = =
PADRE	PRIMER NOMBRE: MARIO	SEGUNDO NOMBRE: PAULO
MADRE	PRIMER NOMBRE: CAROLINA	SEGUNDO NOMBRE: LEOPOLDINA

FECHA Y LUGAR DE NACIMIENTO	DIA	MES	AÑO	PAIS	LOCALIDAD o PROVINCIA	NACIONALIDAD Y ESTADO CIVIL
	16	9	933	URUGUAY	San Carlos	Otal.=soltero.-

1	OCUPACION	Desde 1967 a 1971 trabajos de temporada en Punta del Este, desde 1972 a la fecha en Hospital Aiguá, en comisión en Hospital Alvariza.-
2	DOMICILIO	Rura 39 Nº 465 en los 10 años últimos.-

		SERIE	NUMERO		DOC. de IDENT.
3	CREDENCIAL CIVICA	C.V.A.	11180	Trasladó a D.A.A.17741	11.896-Maldonado.-

PARA SER PRESENTADO ANTE LAS AUTORIDADES DE Salud Publica.-
OBJETO DE LA TRAMITACION mantenimiento en el cargo.-

1 - Consignar con precisión, lugar de trabajo o estudios los 10 últimos años.
2 - Consignar con precisión cada domicilio en los últimos 10 años.
3 - Consignar si ha tenido traslados y números anteriores.

FIRMA DEL SOLICITANTE
CRESCENCIO PEREZ DELGADO.-

COMISARIA SECCIONAL 2da. Se eleva a la Dirección de Investigaciones.

COMISARIA 2da. SECCION DPTO. MALDONADO SAN CARLOS

EL COMISARIO 2da. SECCION.-

COMISARIO
OMAR CORBO.-

LOCALIDAD: San Carlos

FECHA 12/78.-

DIRECCION DE INVESTIGACIONES	CIUDAD	DIA	MES	AÑO
	Maldonado	16	1	79

Se hace constar que el titular de la presente solicitud registra las anotaciones, en el fichero de esta Dirección, que se adjuntan en el Numerado Simple Nº E.I. No. 455952

EL DIRECTOR DE INVESTIGACIONES E INFORMACION

Comisario: Walter Barrios Silvera

D. N. I. I. - DEPARTAMENTO Nº 3	CIUDAD	DIA	MES	AÑO
153053		19	ABR.	1979

SIN ANOTACIONES

Se hace constar que el solicitante registra en el fichero de esta Dirección, las anotaciones que se adjuntan en Numerado Simple Nº DEPARTAMENTO No. 3 y por : 2173

EL JEFE DEL DEPARTAMENTO Nº 3

.....

Benito GONZALEZ BONILLA

S. I. D.	.....	CIUDAD	DIA	MES	AÑO

Se hace constar que el solicitante registra en el fichero de este Servicio las anotaciones que se adjuntan en Numerado Simple Nº .....

EL JEFE DEL S. I. D.

.....

D. N. I. I. - DEPARTAMENTO Nº 3	CIUDAD	DIA	MES	AÑO

Habiéndose tomado nota, se remite al Sr. Director de Investigaciones de la Jefatura de Policía de .....

EL JEFE DEL DEPTO. Nº 3

.....

DIRECCION DE INVESTIGACIONES	CIUDAD	DIA	MES	AÑO

Habiéndose tomado nota, se eleva al Sr. Delegado del S.I.D., para su consideración.

EL DIRECTOR DE INVESTIGACIONES

.....

DELEGACION DEL S. I. D.	CIUDAD	DIA	MES	AÑO
	- 3	FEB.		1979

El Jefe de Policía de Maldonado

Coronel

JOAQUIN VILLAAMIL

[A] X Expídase constancia — Art. 2º.

[B] Expídase constancia — Art. 4º y remitir oficio a la repartición para la cual fue solicitada — Vuelva al S.I.D. con dos copias.

[C] No se le expide constancia — Art. 6º y se remite oficio a la repartición para la cual fue solicitada. — Vuelva al S.I.D. con dos copias.

JEFATURA DE POLICIA MALDONADO

153053

2173

S.I.D.
I.P.M. O y M F.05342

Fórm.. 670 A

"MES DEL XXX ANIVERSARIO DE LA DECLARACION UNIVERSAL DE LOS DERECHOS HUMANOS"

JUNTA DE COMANDANTES EN JEFE

SERVICIO DE INFORMACION DE DEFENSA

DEPARTAMENTO	DIA	MES	AÑO
Maldonado	12	12	78

Nº 1.229

S/4

- SOLICITUD DE CONSTANCIA DE HABILITACION PARA CARGOS PUBLICOS -

TITULAR	APELLIDO PATERNO: NOGUEZ	APELLIDO MATERNO: CASAÑAS
	PRIMER NOMBRE: MARIA	SEGUNDO NOMBRE: GLORIA
PADRE	PRIMER NOMBRE: CARLOS	SEGUNDO NOMBRE: BORROMEO
MADRE	PRIMER NOMBRE: NELIDA	SEGUNDO NOMBRE: FELICIA

FECHA Y LUGAR DE NACIMIENTO	DIA	MES	AÑO	PAIS	LOCALIDAD o PROVINCIA	NACIONALIDAD Y ESTADO CIVIL
	22	11	56	Uruguay	San Carlos	uruguaya=soltera

1	**OCUPACION**	Desde 1968 a 1975 curzó estudios en Secundaria, Desde 1976 al presente desempeña labores en C.A.L.I.M.A.(San Carlos).-
2	**DOMICILIO**	Desde 1968 al 1971 se dimiciliaba en calle Carlos Cal 792, y desde esa fecha al presente en 18 de julio 1009, San Carlos.-

		SERIE	NUMERO			
3	CREDENCIAL CIVICA	DBA	19612		DOC. de IDENT.	33.453=Maldonado

PARA SER PRESENTADO ANTE LAS AUTORIDADES DE: Dirección Nacional Impositiva.-

OBJETO DE LA TRAMITACION: Para presentarse en un concurso.-

1 - Consignar con precisión, lugar de trabajo o estudios los 10 últimos años.
2 - Consignar con precisión cada domicilio en los últimos 10 años.
3 - Consignar si ha tenido traslados y números anteriores.

MARIA GLORIA NOGUEZ CASAÑAS.-
FIRMA DEL SOLICITANTE

COMISARIA SECCIONAL 2da.-

Se eleva a la Dirección de Investigaciones.- EL COMISARIO 2da.SECCION.-

COMISARIO: [signature]
COMISARIO

LOCALIDAD: San Carlls.-

FECHA: 7/12/78.-

OMAR Z.CORBO.-

DPG.

DIRECCION DE INVESTIGACIONES

CIUDAD	DIA	MES	AÑO
Maldonado	16	1	79

JEFATURA DE POLICIA - DIRECCION DE INVESTIGACION E INFORMACION - MALDONADO

Se hace constar que el titular de la presente solicitud registra las anotaciones, en el fichero de esta Dirección, que se adjuntan en el Numerado Simple Nº E.I. No. 455954

EL DIRECTOR DE INVESTIGACIONES E INFORMACION

Comisario: [signature]
Walter Barrios Silvera

D. N. I. I. - DEPARTAMENTO Nº 3 153054

CIUDAD	DIA	MES	AÑO
	19	ABR.	1979

DEPARTAMENTO Nº 3 - SIN ANOTACIONES

Se hace constar que el solicitante registra en el fichero de esta Dirección, las anotaciones que se adjuntan en Numerado Simple Nº .....

POR EL J... DEPARTAMENTO N.o 3

y por su ... 2173

EL JEFE DEL DEPARTAMENTO Nº 3

.....

S. I. D..	CIUDAD	DIA	MES	AÑO

Se hace constar que el solicitante registra en el fichero de este Servicio las anotaciones que se adjuntan en Numerado Simple Nº .....

EL JEFE DEL S. I. D.

.....

D. N. I. I. . DEPARTAMENTO Nº 3	CIUDAD	DIA	MES	AÑO

Habiéndose tomado nota, se remite al Sr. Director de Investigaciones de la Jefatura de Policía de .....

EL JEFE DEL DEPTO. Nº 3

.....

DIRECCION DE INVESTIGACIONES	CIUDAD	DIA	MES	AÑO

Habiéndose tomado nota, se eleva al Sr. Delegado del S.I.D., para su consideración.

EL DIRECTOR DE INVESTIGACIONES

.....

DELEGACION DEL S. I. D.	CIUDAD	DIA	MES	AÑO
		3	FEB.	1979

El Jefe de Policía de Maldonado

Coronel

JOAQUIN VILLAMIL

JEFATURA DE POLICIA - MALDONADO

A	X

Expídase constancia — Art. 2º.

B	

Expídase constancia — Art. 4º y remitir oficio a la repartición para la cual fue solicitada — Vuelva al S.I.D. con dos copias.

C	

No se le expide constancia — Art. 6º y se remite oficio a la repartición para la cual fue solicitada. — Vuelva al S.I.D. con dos copias.

153054

2173

S.I.D.
I.P.M. O y M F.05342

Fórm.. 670 A

MES DEL TRIGESIMO ANIVERSARIO DE LA DECLARACION UNIVERSAL DE LOS DERECHOS HUMANOS.-

JUNTA DE COMANDANTES
EN JEFE
SERVICIO DE INFORMACION DE DEFENSA

DEPARTAMENTO	DIA	MES	AÑO
MALDONADO	1º	12	78

Nº 1.230

S/A

- SOLICITUD DE CONSTANCIA DE HABILITACION PARA CARGOS PUBLICOS -

TITULAR	APELLIDO PATERNO: BATISTA	APELLIDO MATERNO: ARRIOLA
	PRIMER NOMBRE: ELIAS	SEGUNDO NOMBRE: RAMON
PADRE	PRIMER NOMBRE: RAMON	SEGUNDO NOMBRE: CIPRIANO
MADRE	PRIMER NOMBRE: ANTONIA	SEGUNDO NOMBRE: = = = = = = = = = = = =

FECHA Y LUGAR DE NACIMIENTO	DIA	MES	AÑO	PAIS	LOCALIDAD o PROVINCIA	NACIONALIDAD Y ESTADO CIVIL
	16	2	920	URUGUAY	San Carlos	Otal.-viudo.-

1	OCUPACION	Desde hace 25 años en Escuela Industrial de San Carlos, como ayudante de primera.-
2	DOMICILIO	Desde hace más de 10 años en Ituzaingó 852 Viudo de: Hermenegilda Pereira.-

		SERIE	NUMERO		DOC. de IDENT.
3	CREDENCIAL CIVICA	D.E.A.	4144	D.A.A 5295.	12.899-Maldonado.-

PARA SER PRESENTADO ANTE LAS AUTORIDADES DE U.T.U.
OBJETO DE LA TRAMITACION Mantenimiento en el cargo.-

1 - Consignar con precisión, lugar de trabajo o estudios los 10 últimos años.
2 - Consignar con precisión cada domicilio en los últimos 10 años.
3 - Consignar si ha tenido traslados y números anteriores.

Elias N. Batista
FIRMA DEL SOLICITANTE
ELIAS N. BATISTA.-

COMISARIA SECCIONAL 2da.

Se eleva a la Dirección de Investigaciones.

EL COMISARIO 2da. SECCION.-

COMISARIO
OMAR CORDO.-

LOCALIDAD: San Carlos

FECHA: 19-12-78.-

DIRECCION DE INVESTIGACIONES

CIUDAD	DIA	MES	AÑO
Maldonado	16	1	79

JEFATURA DE POLICIA DE MALDONADO - DIRECCION DE INVESTIGACION E INFORMACION

Se hace constar que el titular de la presente solicitud registra las anotaciones, en el fichero de esta Dirección, que se adjuntan en el Numerado Simple Nº D.I. No. 455956....

EL DIRECTOR DE INVESTIGACIONES E INFORMACION

....Comisario: Walter Barrios Silvera

D. N. I. DEPARTAMENTO Nº 3	153055	CIUDAD	DIA	MES	AÑO
			19	ABR.	79

DEPARTAMENTO Nº 3 - REGISTRO DE ANOTACIONES

Se hace constar que el solicitante registra en el fichero de esta Dirección, las anotaciones que se adjuntan en Numerado Simple Nº D.I.O. N.o 3.....
y por s[illegible]

2173

EL JEFE DEL DEPARTAMENTO Nº 3

.....

S. I. D.	.....	CIUDAD	DIA	MES	AÑO

Se hace constar que el solicitante registra en el fichero de este Servicio las anotaciones que se adjuntan en Numerado Simple Nº .....

EL JEFE DEL S. I. D.

.....

D. N. I. I. - DEPARTAMENTO Nº 3	CIUDAD	DIA	MES	AÑO

Habiéndose tomado nota, se remite al Sr. Director de Investigaciones de la Jefatura de Policía de .....

EL JEFE DEL DEPTO. Nº 3

.....

DIRECCION DE INVESTIGACIONES	CIUDAD	DIA	MES	AÑO

Habiéndose tomado nota, se eleva al Sr. Delegado del S.I.D., para su consideración.

EL DIRECTOR DE INVESTIGACIONES

.....

DELEGACION DEL S. I. D.	CIUDAD	DIA	MES	AÑO
		3	FEB.	19

A [X] Expídase constancia — Art. 2º.

El Jefe de Policía de Maldonado

Coronel

JOAQUIN VILLAAMIL

JEFATURA DE POLICIA MALDONADO

B [ ] Expídase constancia — Art. 4º y remitir oficio a la repartición para la cual fue solicitada — Vuelva al S.I.D. con dos copias.

C [ ] No se le expide constancia — Art. 6º y se remite oficio a la repartición para la cual fue solicitada. — Vuelva al S.I.D. con dos copias.

153055

S.I.D.
I.P.M. O y M F.05342

2173
Fórm. 670 A

"MES DEL TRIGESIMO ANIVERSARIO DE LA DECLARACION UNIVERSAL DE LOS DERECHOS HUMANOS".-

JUNTA DE COMANDANTES EN JEFE

SERVICIO DE INFORMACION DE DEFENSA

DEPARTAMENTO	DIA	MES	AÑO	Nº
Maldonado	1	12	1978	1.231

S/A

- SOLICITUD DE CONSTANCIA DE HABILITACION PARA CARGOS PUBLICOS -

TITULAR	APELLIDO PATERNO: BARRALES	APELLIDO MATERNO: GARCIA
	PRIMER NOMBRE: HORACIO	SEGUNDO NOMBRE: = = == === ==
PADRE	PRIMER NOMBRE: JOSE	SEGUNDO NOMBRE: = = = = = = = =
MADRE	PRIMER NOMBRE: GUILLERMA	SEGUNDO NOMBRE: = = = = = = = =

FECHA Y LUGAR DE NACIMIENTO	DIA	MES	AÑO	PAIS	LOCALIDAD o PROVINCIA	NACIONALIDAD Y ESTADO CIVIL
	23	1	1910	Uruguay	Maldonado=2da.Secc	oriental=viudo

1	**OCUPACION**	Desde hace más de 10 años funcionario de O.S.E..-
2	**DOMICILIO**	Desde hace más de 10 años domiciliado en Leonardo Olivera c/4 de Octubre.- casado con AMERICA GOMEZ ARAUJO (fallecida).

		SERIE	NUMERO		DOC. de IDENT.
3	**CREDENCIAL CIVICA**	A A	1849		Maldonado=71.168

PARA SER PRESENTADO ANTE LAS AUTORIDADES DE O.S.E.
OBJETO DE LA TRAMITACION permanencia en el cargo.-

1 - Consignar con precisión, lugar de trabajo o estudios los 10 últimos años.
2 - Consignar con precisión cada domicilio en los últimos 10 años.
3 - Consignar si ha tenido traslados y números anteriores.

FIRMA DEL SOLICITANTE
HORACIO BARRALES GARCIA

COMISARIA SECCIONAL 2da.

Se eleva a la Dirección de Investigaciones.

EL COMISARIO 2da.SECCION.-

COMISARIO
OMAR CORBO.-

LOCALIDAD: San Carlos

FECHA: 1/12/78.

COMISARIA 2ª SECCION - DPTO. MALDONADO - SAN CARLOS

DIRECCION DE INVESTIGACIONES

CIUDAD	DIA	MES	AÑO
Maldonado	15	1	79

Se hace constar que el titular de la presente solicitud registra las anotaciones, en el fichero de esta Dirección, que se adjuntan en el Numerado Simple Nº E.I. No. 455958

EL DIRECTOR DE INVESTIGACIONES E INFORMACION

Comisario: Walter Barrios Silvera

D. N. I. I. DEPARTAMENTO Nº 3	153056	CIUDAD	DIA	MES	AÑO
			9	DIC.	79

SIN ANOTACIONES

Se hace constar que el solicitante registra en el fichero de esta Dirección, las anotaciones que se adjuntan en Numerado Simple Nº DEPARTAMENTO N.o 3

y por 2173

EL JEFE DEL DEPARTAMENTO Nº 3

Benito GONZALEZ BONILLA
SUB-COMISARIO

S. I. D.	.....	CIUDAD	DIA	MES	AÑO

Se hace constar que el solicitante registra en el fichero de este Servicio las anotaciones que se adjuntan en Numerado Simple Nº .....

EL JEFE DEL S. I. D.

.....

D. N. I. I. - DEPARTAMENTO Nº. 3 -	CIUDAD	DIA	MES	AÑO

Habiéndose tomado nota, se remite al Sr. Director de Investigaciones de la Jefatura de Policía de .....

EL JEFE DEL DEPTO. Nº 3

.....

DIRECCION DE INVESTIGACIONES	CIUDAD	DIA	MES	AÑO

Habiéndose tomado nota, se eleva al Sr. Delegado del S.I.D., para su consideración.

EL DIRECTOR DE INVESTIGACIONES

.....

DELEGACION DEL S. I. D.	CIUDAD	DIA	MES	AÑO
		3	FEB.	1979

El Jefe de Policía de Maldonado

Coronel

JOAQUIN VILLAAMIL

[A] X — Expídase constancia — Art. 2º.

[B] — Expídase constancia — Art. 4º y remitir oficio a la repartición para la cual fue solicitada. — Vuelva al S.I.D. con dos copias.

[C] — No se le expide constancia — Art. 6º y se remite oficio a la repartición para la cual fue solicitada. — Vuelva al S.I.D. con dos copias.

JEFATURA DE POLICIA - MALDONADO

153056

S.I.D.
I.P.M. O y M F.05342

2173
Fórm. 670 A

MES DEL TRIGESIMO ANIVERSARIO DE LA DECLARACION UNIVERSAL DE LOS DERECHOS HUMANOS".-

JUNTA DE COMANDANTES
EN JEFE
SERVICIO DE INFORMACION DE DEFENSA

DEPARTAMENTO	DIA	MES	AÑO
Maldonado	1	12	1978

Nº 1.232

S/4

- SOLICITUD DE CONSTANCIA DE HABILITACION PARA CARGOS PUBLICOS -

	APELLIDO PATERNO	APELLIDO MATERNO
TITULAR	SILVEIRA	GONZALEZ
	PRIMER NOMBRE	SEGUNDO NOMBRE
	CASILDO R	ROMULO
PADRE	PRIMER NOMBRE: CASILDO	SEGUNDO NOMBRE: MARIA
MADRE	PRIMER NOMBRE: NATIVIDAD	SEGUNDO NOMBRE: MARIA

FECHA Y LUGAR DE NACIMIENTO	DIA	MES	AÑO	PAIS	LOCALIDAD o PROVINCIA	NACIONALIDAD Y ESTADO CIVIL
	6	6	1923	Uruguay	Maldonado=2da.Secc	oriental=casado

1 OCUPACION: Desde hace más de diez años a la fecha se desempeña como empleado de O.S.E.

2 DOMICILIO: Desde hace más de diez años domiciliado en Fernández Chavez 1190.- casado con: RUPERTINA NUÑEZ PEREIRA.-

3 CREDENCIAL CIVICA	SERIE	NUMERO		DOC. de IDENT.
	D.E.E.	1002	trasladado a D.B.A. 1797	Maldonado=76890

PARA SER PRESENTADO ANTE LAS AUTORIDADES DE O.S.E.
OBJETO DE LA TRAMITACION permanencia en el cargo.-

1 - Consignar con precisión, lugar de trabajo o estudios los 10 últimos años.
2 - Consignar con precisión cada domicilio en los últimos 10 años.
3 - Consignar si ha tenido traslados y números anteriores.

CASILDO SILVEIRA GONZALEZ
FIRMA DEL SOLICITANTE

COMISARIA SECCIONAL 2da.

Se eleva a la Dirección de Investigaciones.

EL COMISARIO 2da.SECCION.-

COMISARIO
OMAR CORBO.-

LOCALIDAD: San Carlos, **FECHA:** 1/12/78

DIRECCION DE INVESTIGACIONES

CIUDAD	DIA	MES	AÑO
Maldonado	16	1	79

JEFATURA DE POLICIA DE MALDONADO – DIVISION INVESTIGACION E INFORMACION

Se hace constar que el titular de la presente solicitud registra las anotaciones, en el fichero de esta Dirección, que se adjuntan en el Numerado Simple Nº E.I. No. 455960

EL DIRECTOR DE INVESTIGACIONES E INFORMACION
Comisario: Walter Bartios Silvera

D. N. I. C. DEPARTAMENTO Nº 3 153057

CIUDAD	DIA	MES	AÑO
	19	ABR.	1979

SIN ANOTACION

Se hace constar que el solicitante registra en el fichero de esta Dirección, las anotaciones que se adjuntan en Numerado Simple Nº DEPARTAMENTO N.o 3
y por su

EL JEFE DEL DEPARTAMENTO Nº 3

2173
Benito GONZALEZ BONILLA

S. I. D.	.....	CIUDAD	DIA	MES	AÑO

Se hace constar que el solicitante registra en el fichero de este Servicio las anotaciones que se adjuntan en Numerado Simple Nº .....

EL JEFE DEL S. I. D.

.....

D. N. I. I. - DEPARTAMENTO Nº 3	CIUDAD	DIA	MES	AÑO

Habiéndose tomado nota, se remite al Sr. Director de Investigaciones de la Jefatura de Policía de .....

EL JEFE DEL DEPTO. Nº 3

.....

DIRECCION DE INVESTIGACIONES	CIUDAD	DIA	MES	AÑO

Habiéndose tomado nota, se eleva al Sr. Delegado del S.I.D., para su consideración.

EL DIRECTOR DE INVESTIGACIONES

.....

DELEGACION DEL S. I. D.	CIUDAD	DIA	MES	AÑO
		2	FEB.	1979

A	X	Expídase constancia — Art. 2º.
B		Expídase constancia — Art. 4º y remitir oficio a la repartición para la cual fue solicitada — Vuelva al S.I.D. con dos copias.
C		No se le expide constancia — Art. 6º y se remite oficio a la repartición para la cual fue solicitada. — Vuelva al S.I.D. con dos copias.

El Jefe de Policía de Mar del Plata
Coronel
JOAQUIN VILLAMIL

JEFATURA DE POLICIA MAR DEL PLATA

153057

2173

S.I.D.
I.P.M. O y M F.05342

Fórm.. 670 A

MES DEL TRIGESIMO ANIVERSARIO DE LA DECLARACION UNIVERSAL DE LOS DERECHOS HUMANOS

JUNTA DE COMANDANTES
EN JEFE
SERVICIO DE INFORMACION DE DEFENSA

DEPARTAMENTO	DIA	MES	AÑO	Nº 1.233
MALDONADO	4	12	978	

S/A - SOLICITUD DE CONSTANCIA DE HABILITACION PARA CARGOS PUBLICOS -

TITULAR	APELLIDO PATERNO: MOTTA	APELLIDO MATERNO: LENKO
	PRIMER NOMBRE: ANGEL	SEGUNDO NOMBRE: MARIA
PADRE	PRIMER NOMBRE: WETTER	SEGUNDO NOMBRE: CLOTILDE
MADRE	PRIMER NOMBRE: MARIA	SEGUNDO NOMBRE: = = = = = = = = = = = = =

FECHA Y LUGAR DE NACIMIENTO	DIA	MES	AÑO	PAIS	LOCALIDAD o PROVINCIA	NACIONALIDAD Y ESTADO CIVIL
	15	3	945	Uruguay	Rocha	Urug. Casado=

1	OCUPACION	O.S.E. desde el 27 de Abril de 1964 a la fecha.-
2	DOMICILIO	Desde el año 1965 al año 1971 en Calle Itazaingó s/n. casi 1o. de Agosto, en la Ciudad de Rocha.-De 1971 al año 1976 en la localidad de Castillos=Rocha-en planta de O.S.E.-De 1976 a la fecha en San Carlos=Mdo. calle Itazaingó casi 4 de Octubre.-Casado con Estella Mary Cal Martinez=

		SERIE	NUMERO		DOC. de IDENT.
3	CREDENCIAL CIVICA	E.A.A.	27,649	= = = = = = = = = = = = =	45.655= (Rocha).-

PARA SER PRESENTADO ANTE LAS AUTORIDADES DE O.S.E. (OBRAS SANITARIAS DEL ESTADO)
OBJETO DE LA TRAMITACION Mantenimiento en el cargo.-

1 - Consignar con precisión, lugar de trabajo o estudios los 10 últimos años.
2 - Consignar con precisión cada domicilio en los últimos 10 años.
3 - Consignar si ha tenido traslados y números anteriores.

FIRMA DEL SOLICITANTE
ANGEL Ma. MOTTA LENKO.-

COMISARIA SECCIONAL

Se eleva a la Dirección de Investigaciones.

COMISARIA 2ª SECCION DPTO. MALDONADO SAN CARLOS

EL COMISARIO 2da. SECCION.-
COMISARIO: OMAR ZOMBRANO.-

LOCALIDAD: San Carlos FECHA: 4/12/978.-

ewo-m

DIRECCION DE INVESTIGACIONES	CIUDAD	DIA	MES	AÑO
	Maldonado	16	1	79

JEFATURA DE POLICIA DIRECCION DE INVESTIGACION E INFORMACION MALDONADO

Se hace constar que el titular de la presente solicitud registra las anotaciones, en el fichero de esta Dirección, que se adjuntan en el Numerado Simple Nº E.I. No. 455962

EL DIRECTOR DE INVESTIGACIONES E INFORMACION
Comisario: Walter Barrios Silvera

D. N. I. I. - DEPARTAMENTO Nº 3	CIUDAD	DIA	MES	AÑO
153058		19	APR.	1979

DEPARTAMENTO Nº 3 SIN ANOTACIONES

Se hace constar que el solicitante registra en el fichero de esta Dirección, las anotaciones que se adjuntan en Numerado Simple Nº
POR EL [illegible] TO N.o 3
y por
2173

EL JEFE DEL DEPARTAMENTO Nº 3

MUH

S. I. D.	.....	CIUDAD	DIA	MES	AÑO

Se hace constar que el solicitante registra en el fichero de este Servicio las anotaciones que se adjuntan en Numerado Simple Nº .....

EL JEFE DEL S. I. D.

.....

D. N. I. I. . DEPARTAMENTO Nº 3	CIUDAD	DIA	MES	AÑO

Habiéndose tomado nota, se remite al Sr. Director de Investigaciones de la Jefatura de Policía de .....

EL JEFE DEL DEPTO. Nº 3

.....

DIRECCION DE INVESTIGACIONES	CIUDAD	DIA	MES	AÑO

Habiéndose tomado nota, se eleva al Sr. Delegado del S.I.D., para su consideración.

EL DIRECTOR DE INVESTIGACIONES

.....

DELEGACION DEL S. I. D.	CIUDAD	DIA	MES	AÑO
		31	.5.	973

El Jefe de Policía de Maldonado
Coronel
JOAQUIN VILLAAMIL

POLICIA MALDONADO

[X] A — Expídase constancia — Art. 2º.

[ ] B — Expídase constancia — Art. 4º y remitir oficio a la repartición para la cual fue solicitada — Vuelva al S.I.D. con dos copias.

[ ] C — No se le expide constancia — Art. 6º y se remite oficio a la repartición para la cual fue solicitada. — Vuelva al S.I.D. con dos copias.

153058

2173

S.I.D.
I.P.M. O y M F.05342

Form. . 670 A

"MES DEL TRIGESIMO ANIVERSARIO DE LA DECLARACION UNIVERSAL DE LOS DERECHOS HUMANOS"

JUNTA DE COMANDANTES
EN JEFE
SERVICIO DE INFORMACION DE DEFENSA

DEPARTAMENTO	DIA	MES	AÑO
Maldonado	5	12	78

Nº 1.234

S/4

- SOLICITUD DE CONSTANCIA DE HABILITACION PARA CARGOS PUBLICOS -

TITULAR	APELLIDO PATERNO: ALTEZ	APELLIDO MATERNO: FERNANDEZ
	PRIMER NOMBRE: GLADYS	SEGUNDO NOMBRE: ELIZABETH
PADRE	PRIMER NOMBRE: VARELA	SEGUNDO NOMBRE: = = = = =
MADRE	PRIMER NOMBRE: OLGA	SEGUNDO NOMBRE: = = = = =

FECHA Y LUGAR DE NACIMIENTO	DIA	MES	AÑO	PAIS	LOCALIDAD o PROVINCIA	NACIONALIDAD Y ESTADO CIVIL
	24	7	55	Uruguay	Rocha	Uruguaya=soltera

1	**OCUPACION**	Desde el año 1968 a 1969 estudió en Primaria, desde el año 1970 al 1976 en Secundaria, en el año 1977 estudió en U.T.U. Desde marzo del presente trabaja en el Centro Comercial de San Carlos.-
2	**DOMICILIO**	Desde 1968 vivió en Pedro Agorrody 1016, hasta el año 1969, y desde esa fecha al presente en Viviandas de I.N.V.E. ubicadas en calle Pedro Loustane, San Carlos.-

		SERIE	NUMERO		DOC. de IDENT.
3	**CREDENCIAL CIVICA**	DBA	18720		36.573=Maldonado

PARA SER PRESENTADO ANTE LAS AUTORIDADES DE Dirección Nacinal Impositiva.-
OBJETO DE LA TRAMITACION Para presentarse en un concurso.-

1 - Consignar con precisión, lugar de trabajo o estudios los 10 últimos años.
2 - Consignar con precisión cada domicilio en los últimos 10 años.
3 - Consignar si ha tenido traslados y números anteriores.

GLADYS ALTEZ FERNANDEZ.-
FIRMA DEL SOLICITANTE

COMISARIA SECCIONAL 2da.-

Se eleva a la Dirección de Investigaciones.

EL COMISARIO 2da.SECCION.-
COMISARIO.-
COMISARIO
OMAR Z.CORBO.-

LOCALIDAD San Carlos.- **FECHA:** 5/12/78.-

DPG.

DIRECCION DE INVESTIGACIONES

CIUDAD	DIA	MES	AÑO
Maldonado	16	1	79

Se hace constar que el titular de la presente solicitud registra las anotaciones, en el fichero de esta Dirección, que se adjuntan en el Numerado Simple Nº E.I. No. 455965

EL DIRECTOR DE INVESTIGACIONES E INFORMACION
Comisario: Walter Barrios Silvera

D. N. I. I. . DEPARTAMENTO Nº 3 153059

CIUDAD	DIA	MES	AÑO
	19	ABR.	1979

SIN ANOTACIONES

Se hace constar que el solicitante registra en el fichero de esta Dirección, las anotaciones que se adjuntan en Numerado Simple Nº DEPARTAMENTO N:o 3
y por s 2173

EL JEFE DEL DEPARTAMENTO Nº 3

Benito G[illegible]EZ BONILLA
503 - COMISARIO

S. I. D.	.....	CIUDAD	DIA	MES	AÑO

Se hace constar que el solicitante registra en el fichero de este Servicio las anotaciones que se adjuntan en Numerado Simple Nº .....

EL JEFE DEL S. I. D.

.....

D. N. I. I. - DEPARTAMENTO Nº 3 -	CIUDAD	DIA	MES	AÑO

Habiéndose tomado nota, se remite al Sr. Director de Investigaciones de la Jefatura de Policía de .....

EL JEFE DEL DEPTO. Nº 3

.....

DIRECCION DE INVESTIGACIONES	CIUDAD	DIA	MES	AÑO

Habiéndose tomado nota, se eleva al Sr. Delegado del S.I.D., para su consideración.

EL DIRECTOR DE INVESTIGACIONES

.....

DELEGACION DEL S. I. D.	CIUDAD	DIA	MES	AÑO
	- 3	FEB.	1979	

A [X] Expídase constancia — Art. 2º.

El Jefe de Policía de Maldonado
Coronel
JOAQUIN VILLAAMIL

JEFATURA DE POLICIA - MALDONADO

B [ ] Expídase constancia — Art. 4º y remitir oficio a la repartición para la cual fue solicitada — Vuelva al S.I.D. con dos copias.

C [ ] No se le expide constancia — Art. 6º y se remite oficio a la repartición para la cual fue solicitada. — Vuelva al S.I.D. con dos copias.

153059

2173

S.I.D.
I.P.M. O y M F.05342

Fórm.. 670 A

"MES DEL XXX ANIVERSARIO DE LA DECLARACION UNIVERSAL DE LOS DERECHOS HUMANOS"

JUNTA DE COMANDANTES
EN JEFE
SERVICIO DE INFORMACION DE DEFENSA

DEPARTAMENTO	DIA	MES	AÑO	Nº
Maldonado	7	12	78	Nº1.237

S/A

- SOLICITUD DE CONSTANCIA DE HABILITACION PARA CARGOS PUBLICOS -

	APELLIDO PATERNO	APELLIDO MATERNO
TITULAR	AMORIN	GONZALEZ
	PRIMER NOMBRE	**SEGUNDO NOMBRE**
	MARTA	SUSANA
PADRE	PRIMER NOMBRE: ISIDORO	SEGUNDO NOMBRE: = = = = =
MADRE	PRIMER NOMBRE: BRENDA	SEGUNDO NOMBRE: GLORIA

FECHA Y LUGAR DE NACIMIENTO	DIA	MES	AÑO	PAIS	LOCALIDAD o PROVINCIA	NACIONALIDAD Y ESTADO CIVIL
	20	6	57	Uruguaya	San Carlos	Uruguaya=soltera

1	**OCUPACION**	Desde el 1968 al 1974 cursé estudios de Secundaria, desde esa fecha estudié en la Facultad de Derechos y Ciencias Sociales hasta el año presente.-
2	**DOMICILIO**	Desde el año 1968 al 1970 en Alvariza 1108, desde esa fecha al presente en Carlos Cal 735, de San Carlos.-

		SERIE	NUMERO		DOC. de IDENT.
3	CREDENCIAL CIVICA	DBA	18821		33.209=Maldonado

PARA SER PRESENTADO ANTE LAS AUTORIDADES DE Dirección General Impositiva.-
OBJETO DE LA TRAMITACION Para presentar en un concurso.-

1 - Consignar con precisión, lugar de trabajo o estudios los 10 últimos años.
2 - Consignar con precisión cada domicilio en los últimos 10 años.
3 - Consignar si ha tenido traslados y números anteriores.

MARTA SUSANA AMORIN GONZALEZ.-
FIRMA DEL SOLICITANTE

COMISARIA SECCIONAL 2da.-

Se eleva a la Dirección de Investigaciones.

EL COMISARIO 2da.SECCION.-
COMISARIO
OMAR Z.CORBO.-

COMISARIA 2ª SECCION - DPTO. MALDONADO - SAN CARLOS

LOCALIDAD: San Carlos.- FECHA: 7/12/78.-

DPG.-

DIRECCION DE INVESTIGACIONES

CIUDAD	DIA	MES	AÑO
Maldonado	17	1	79

JEFATURA DE POLICIA DE MALDONADO - DIRECCION DE INVESTIGACION E INFORMACION

Se hace constar que el titular de la presente solicitud registra las anotaciones, en el fichero de esta Dirección, que se adjuntan en el Numerado Simple Nº E.I. No. 455970

EL DIRECTOR DE INVESTIGACIONES E INFORMACION
Comisario: .....
Walter Barrios Silvera

D. N. I. - DEPARTAMENTO Nº 3 153060

CIUDAD	DIA	MES	AÑO
	9	ABR.	979

SIN ANOTACIONES

Se hace constar que el solicitante registra en el fichero de esta Dirección, las anotaciones que se adjuntan en Numerado Simple Nº DEPARTAMENTO No. 3....

POR EL JEFE
y por su
2173
Benito [illegible] FAMILIA

EL JEFE DEL DEPARTAMENTO Nº 3

.....

S. I. D..	.....	CIUDAD	DIA	MES	AÑO

Se hace constar que el solicitante registra en el fichero de este Servicio las anotaciones que se adjuntan en Numerado Simple Nº .....

EL JEFE DEL S. I. D.

.....

D. N. I. I. DEPARTAMENTO Nº 3	CIUDAD	DIA	MES	AÑO

Habiéndose tomado nota, se remite al Sr. Director de Investigaciones de la Jefatura de Policía de .....

EL JEFE DEL DEPTO. Nº 3

.....

DIRECCION DE INVESTIGACIONES	CIUDAD	DIA	MES	AÑO

Habiéndose tomado nota, se eleva al Sr. Delegado del S.I.D., para su consideración.

EL DIRECTOR DE INVESTIGACIONES

.....

DELEGACION DEL S. I. D.	CIUDAD	DIA	MES	AÑO
		3	FEB.	1979

El Jefe de Policía de Maldonado

Coronel

JOAQUIN VILLAAMIL

JEFATURA DE POLICIA - MALDONADO

A X	Expídase constancia — Art. 2º.
B	Expídase constancia — Art. 4º y remitir oficio a la repartición para la cual fue solicitada — Vuelva al S.I.D. con dos copias.
C	No se le expide constancia — Art. 6º y se remite oficio a la repartición para la cual fue solicitada. — Vuelva al S.I.D. con dos copias.

153060

2173

S.I.D.
I.P.M. O y M F.05342

Fórm.. 670 A

DEL XXX ANIVERSARIO DE LA DECLARACION UNIVERSAL DE LOS DERECHOS HUMANOS

JUNTA DE COMANDANTES
EN JEFE
SERVICIO DE INFORMACION DE DEFENSA

DEPARTAMENTO	DIA	MES	AÑO
MALDONADO	8	12	78

Nº 1.238

S/4 - SOLICITUD DE CONSTANCIA DE HABILITACION PARA CARGOS PUBLICOS -

	APELLIDO PATERNO	APELLIDO MATERNO
TITULAR	CURBELO	BRITO
	PRIMER NOMBRE	SEGUNDO NOMBRE
	ELBIO	NOEL
PADRE	PRIMER NOMBRE	SEGUNDO NOMBRE
	ELBIO	
MADRE	PRIMER NOMBRE	SEGUNDO NOMBRE
	ANGELITA	

FECHA Y LUGAR DE NACIMIENTO	DIA	MES	AÑO	PAIS	LOCALIDAD o PROVINCIA	NACIONALIDAD Y ESTADO CIVIL
	3	1	957	URUGUAY	San Carlos	Oriental soltero

1	OCUPACION	Desde 1967 a 1969 en Cabral Radio en Maldonado, 1970 a 1973 en Fostik y Gordone, 1974 a 1976 en Codesa, diciembre de 1977 en temporada en Casino San Rafael, en 1978 ingresó en U.T.E.
2	DOMICILIO	Oficial 1.Nº 1287 desde 1967 a 1972; desde 1973 a la fecha en Oficial 1, Nº 1132.

		SERIE	NUMERO		DOC. de IDENT.
3	CREDENCIAL CIVICA	D.B.A	18791		36.396 Maldonado

PARA SER PRESENTADO ANTE LAS AUTORIDADES DE U.T.E.
OBJETO DE LA TRAMITACION Mantenimiento en el cargo.

1 - Consignar con precisión, lugar de trabajo o estudios los 10 últimos años.
2 - Consignar con precisión cada domicilio en los últimos 10 años.
3 - Consignar si ha tenido traslados y números anteriores.

FIRMA DEL SOLICITANTE
NOEL CURBELO.

COMISARIA SECCIONAL 2da.

Se eleva a la Dirección de Investigaciones.

EL COMISARIO 2da. SECCION.

COMISARIO

OMAR CORBO.

COMISARIA 2ª. SECCION DE MALDONADO

LOCALIDAD: San Carlos

FECHA: 8.12.78

DIRECCION DE INVESTIGACIONES

CIUDAD	DIA	MES	AÑO
Maldonado	17	1	79

JEFATURA DE POLICIA DE MALDONADO - DIRECCION DE INVESTIGACIONES E INFORMACION

Se hace constar que el titular de la presente solicitud registra las anotaciones, en el fichero de esta Dirección, que se adjuntan en el Numerado Simple Nº E.I. No. 455972

EL DIRECTOR DE INVESTIGACIONES E INFORMACION

Comisario: Walter Barrios Silvera

D. N. I. I. - DEPARTAMENTO Nº 3

153061

CIUDAD	DIA	MES	AÑO
	9	ABR.	79

DEPARTAMENTO Nº 3 SIN ANOTACIONES

Se hace constar que el solicitante registra en el fichero de esta Dirección, las anotaciones que se adjuntan en Numerado Simple Nº

EL JEFE DEL DEPARTAMENTO Nº 3

POR EL JEFE
y por su o.
DISTRITO N.o 3
2173
Benito GONZALEZ BONILLA
SUB - COMISARIO

S. I. D.	.....	CIUDAD	DIA	MES	AÑO

Se hace constar que el solicitante registra en el fichero de este Servicio las anotaciones que se adjuntan en Numerado Simple Nº .....

EL JEFE DEL S. I. D.

.....

D. N. I. I. - DEPARTAMENTO Nº 3		CIUDAD	DIA	MES	AÑO

Habiéndose tomado nota, se remite al Sr. Director de Investigaciones de la Jefatura de Policía de .....

EL JEFE DEL DEPTO. Nº 3

.....

DIRECCION DE INVESTIGACIONES		CIUDAD	DIA	MES	AÑO

Habiéndose tomado nota, se eleva al Sr. Delegado del S.I.D., para su consideración.

EL DIRECTOR DE INVESTIGACIONES

.....

DELEGACION DEL S. I. D.		CIUDAD	DIA	MES	AÑO
		--	3	FEB	1978

A	X	Expídase constancia — Art. 2º.
B		Expídase constancia — Art. 4º y remitir oficio a la repartición para la cual fue solicitada — Vuelva al S.I.D. con dos copias.
C		No se le expide constancia — Art. 6º y se remite oficio a la repartición para la cual fue solicitada. — Vuelva al S.I.D. con dos copias.

El Jefe de Policía de Maldonado
Coronel
JOAQUIN VIZCAAMIL

JEFATURA DE POLICIA - MALDONADO - URUGUAY

153061

2173

S.I.D.
I.P.M. O y M F.05342

Fórm.. 670 A

AÑO DEL XXX ANIVERSARIO DE LA DECLARACION UNIVERSAL DE LOS DERECHOS HUMANOS.-

JUNTA DE COMANDANTES
EN JEFE
SERVICIO DE INFORMACION DE DEFENSA

DEPARTAMENTO	DIA	MES	AÑO	Nº 1.239
Maldonado	6	12	1978	

S/4

- SOLICITUD DE CONSTANCIA DE HABILITACION PARA CARGOS PUBLICOS -

TITULAR	APELLIDO PATERNO: SILVA	APELLIDO MATERNO: SUAREZ
	PRIMER NOMBRE: EDISON	SEGUNDO NOMBRE: ORLANDO
PADRE	PRIMER NOMBRE: ENSOMAR	SEGUNDO NOMBRE: - - - -
MADRE	PRIMER NOMBRE: ECILDA	SEGUNDO NOMBRE: MARY

FECHA Y LUGAR DE NACIMIENTO	DIA	MES	AÑO	PAIS	LOCALIDAD o PROVINCIA	NACIONALIDAD Y ESTADO CIVIL
	19	10	1960	Uruguay	San Carlos	Uruguayo-soltero

1	**OCUPACION**	Desde 1968 a 1974 escolar-1975 estudiante de UTU-1976 hasta 1977 ayudante de jardinero en Las Delias-Maldonado con ARRUA RAMOS,en el año en curso sin ocupación.-
2	**DOMICILIO**	Desde 1968 a la fecha en Escuela Agraria.Ruta 39-Kil.16.- soltero.-

		SERIE	NUMERO		DOC. de IDENT.
3	CREDENCIAL CIVICA	DBA	20205	- - - -	56.051-Maldonado

PARA SER PRESENTADO ANTE LAS AUTORIDADES DE LA ESCUELA AGRARIA-SAN CARLOS
OBJETO DE LA TRAMITACION para ingreso a la misma como empleado.-

1 - Consignar con precisión, lugar de trabajo o estudios los 10 últimos años.
2 - Consignar con precisión cada domicilio en los últimos 10 años.
3 - Consignar si ha tenido traslados y números anteriores.

EDISON ORLANDO SILVA SUAREZ
Edison Orlando Silva
FIRMA DEL SOLICITANTE

COMISARIA SECCIONAL 2da.

Se eleva a la Dirección de Investigaciones.

COMISARIA 2ª MALDONADO

EL COMISARIO 2da.SECCION.
COMISARIO:
COMISARÍO
OMAR CORBO.-

LOCALIDAD: San Carlos **FECHA:** 6/12/78

DIRECCION DE INVESTIGACIONES

CIUDAD	DIA	MES	AÑO
Maldonado	17	1	79

JEFATURA DE POLICIA - DIRECCION DE INVESTIGACIONES E INFORMACION - MALDONADO

Se hace constar que el titular de la presente solicitud registra las anotaciones, en el fichero de esta Dirección, que se adjuntan en el Numerado Simple Nº E.I. No. 455974

EL DIRECTOR DE INVESTIGACIONES E INFORMACION
Comisario:
Walter Barrios Silvera

D. N. I. I.	DEPARTAMENTO Nº 3	153062	CIUDAD	DIA	MES	AÑO
				9	ABR.	979

DEPARTAMENTO Nº 3 - SIN ANOTACIONES

Se hace constar que el solicitante registra en el fichero de esta Dirección, las anotaciones que se adjuntan en Numerado Simple Nº POR EL JEFE DEPTO. N.º 3
y por su o.

EL JEFE DEL DEPARTAMENTO Nº 3

2173
Benito GONZALEZ BONILLA
SUB - COMISARIO

S. I. D.	CIUDAD	DIA	MES	AÑO

Se hace constar que el solicitante registra en el fichero de este Servicio las anotaciones que se adjuntan en Numerado Simple Nº .....

EL JEFE DEL S. I. D.

.....

D. N. I. I. - DEPARTAMENTO Nº 3	CIUDAD	DIA	MES	AÑO

Habiéndose tomado nota, se remite al Sr. Director de Investigaciones de la Jefatura de Policía de .....

EL JEFE DEL DEPTO. Nº 3

.....

DIRECCION DE INVESTIGACIONES	CIUDAD	DIA	MES	AÑO

Habiéndose tomado nota, se eleva al Sr. Delegado del S.I.D., para su consideración.

EL DIRECTOR DE INVESTIGACIONES

.....

DELEGACION DEL S. I. D.	CIUDAD	DIA	MES	AÑO
		3	FEB.	1979

El Jefe de Policía de Maldonado

Coronel

JOAQUIN VILLAAMIL

JEFATURA DE POLICIA - MALDONADO

[A] [X] Expídase constancia — Art. 2º.

[B] [ ] Expídase constancia — Art. 4º y remitir oficio a la repartición para la cual fue solicitada — Vuelva al S.I.D. con dos copias.

[C] [ ] No se le expide constancia — Art. 6º y se remite oficio a la repartición para la cual fue solicitada. — Vuelva al S.I.D. con dos copias.

153062

2173

S.I.D.
I.P.M. O y M F.05342

Fórm. 670 A

JUNTA DE COMANDANTES
EN JEFE
SERVICIO DE INFORMACION DE DEFENSA

DEPARTAMENTO	DIA	MES	AÑO
Maldonado	27	11	978

Nº 1.287

- SOLICITUD DE CONSTANCIA DE HABILITACION PARA CARGOS PUBLICOS -

TITULAR	APELLIDO PATERNO: Rocha	APELLIDO MATERNO: Rocha	
	PRIMER NOMBRE: Miguel	SEGUNDO NOMBRE: Angel	
PADRE	PRIMER NOMBRE: Ovidio	SEGUNDO NOMBRE: - - - - - - - - - -	
MADRE	PRIMER NOMBRE: María del Carmen	SEGUNDO NOMBRE: - - - - - - - - - -	

FECHA Y LUGAR DE NACIMIENTO	DIA	MES	AÑO	PAIS	LOCALIDAD o PROVINCIA	NACIONALIDAD Y ESTADO CIVIL
	10	06	948	Uruguay	Cerro Largo	oriental, soltero

1	OCUPACION	1968 a la fecha es empleado de O.S.E. en Maldonado. - - - - - - - - - -

S. I. D.	.....	CIUDAD	DIA	MES	AÑO

Se hace constar que el solicitante registra en el fichero de este Servicio las anotaciones que se adjuntan en Numerado Simple Nº .....

EL JEFE DEL S. I. D.

.....

D. N. I. I. - DEPARTAMENTO Nº 3	CIUDAD	DIA	MES	AÑO

Habiéndose tomado nota, se remite al Sr. Director de Investigaciones de la Jefatura de Policía de' .....

EL JEFE DEL DEPTO. Nº 3

.....

DIRECCION DE INVESTIGACIONES	CIUDAD	DIA	MES	AÑO

Habiéndose tomado nota, se eleva al Sr. Delegado del S.I.D., para su consideración.

EL DIRECTOR DE INVESTIGACIONES

.....

DELEGACION DEL S. I. D.	CIUDAD	DIA	MES	AÑO
		- 9	FEB.	1979

A [X] Expídase constancia — Art. 2º.

El Jefe de Policía de Maldonado

Coronel

JOAQUIN VILLAAMIL

JEFATURA DE POLICIA - MALDONADO

B [ ] Expídase constancia — Art. 4º y remitir oficio a la repartición para la cual fue solicitada — Vuelva al S.I.D. con dos copias.

C [ ] No se le expide constancia — Art. 6º y se remite oficio a la repartición para la cual fue solicitada. — Vuelva al S.I.D. con dos copias.

153063

2173

S.I.D.
I.P.M. O y M F.05342

Fórm.. 670 A

«Mes del XXX Aniversario de la Declaración Universal de los Derechos Humanos»

JUNTA DE COMANDANTES EN JEFE
SERVICIO DE INFORMACION DE DEFENSA

DEPARTAMENTO	DIA	MES	AÑO
Maldonado	14	12	976

Nº 1.339

SA

- SOLICITUD DE CONSTANCIA DE HABILITACION PARA CARGOS PUBLICOS -

	APELLIDO PATERNO	APELLIDO MATERNO
TITULAR	Lugar	Alvaro
	PRIMER NOMBRE	**SEGUNDO NOMBRE**
	Elizabeth	Lilián
PADRE	**PRIMER NOMBRE**	**SEGUNDO NOMBRE**
	Eraimo	- - - - - - - -
MADRE	**PRIMER NOMBRE**	**SEGUNDO NOMBRE**
	Lilian	Arrieta

FECHA Y LUGAR DE NACIMIENTO	DIA	MES	AÑO	PAIS	LOCALIDAD o PROVINCIA	NACIONALIDAD Y ESTADO CIVIL
	20	11	956	Uruguay	en Maldonado	oriental-soltera

1	**OCUPACION**	1960 al 1974 est. de Secundaria en Liceo Dptal Maldonado.- 1974 al 1978 est. de Inglaterra en Maldonado. -
2	**DOMICILIO**	1960 a la fecha se Domicilia en Pr. Dpto Nro. 679 de Maldonado.- - - -

		SERIE	NUMERO		DOC. de IDENT.
3	**CREDENCIAL CIVICA**	D.A.A.	21.623	de Maldonado	33.065-Maldonado .-

PARA SER PRESENTADO ANTE LAS AUTORIDADES DE Positiva en Maldonado .-
OBJETO DE LA TRAMITACION para concurso.-

1 - Consignar con precisión, lugar de trabajo o estudios los 10 últimos años.
2 - Consignar con precisión cada domicilio en los últimos 10 años.
3 - Consignar si ha tenido traslados y números anteriores.

Elizabeth Alvarez
FIRMA DEL SOLICITANTE
El Comisario de la 1ra Sección

COMISARIA SECCIONAL 1ra.-

Se eleva a la Dirección de Investigaciones.

Comisario:
DARIO R. DE BRUN CARABAJAL
COMISARIO

COMISARIA 1ra SECCION (Fan) Dpto. MALDONADO

LOCALIDAD: Maldonado **FECHA:** 14 de diciembre de 1976 .-

DIRECCION DE INVESTIGACIONES

CIUDAD	DIA	MES	AÑO
Maldonado	26	1	79

DIRECCION DE INVESTIGACIONES MALDONADO

Se hace constar que el titular de la presente solicitud registra las anotaciones, en el fichero de esta Dirección, que se adjuntan en el Numerado Simple Nº E.I. No. 456799

EL DIRECTOR DE INVESTIGACIONES E INFORMACION

Comisario:
Walter Barrios Silvera

D. N. I. I. - DEPARTAMENTO Nº 3

153064

CIUDAD	DIA	MES	AÑO
	17	ABR.	1979

SIN ANOTACIONES

Se hace constar que el solicitante registra en el fichero de esta Dirección, las anotaciones que se adjuntan en Numerado Simple Nº
POR EL JEFE DEL DEPARTAMENTO N.o 3
y por su orden

EL JEFE DEL DEPARTAMENTO Nº 3

2173

Benito GONZALEZ BONILLA
SUB-COMISARIO

S. I. D.	.....	CIUDAD	DIA	MES	AÑO

Se hace constar que el solicitante registra en el fichero de este Servicio las anotaciones que se adjuntan en Numerado Simple Nº .....

EL JEFE DEL S. I. D.

.....

D. N. I. I. - DEPARTAMENTO Nº 3	CIUDAD	DIA	MES	AÑO

Habiéndose tomado nota, se remite al Sr. Director de Investigaciones de la Jefatura de Policía de .....

EL JEFE DEL DEPTO. Nº 3

.....

DIRECCION DE INVESTIGACIONES	CIUDAD	DIA	MES	AÑO

Habiéndose tomado nota, se eleva al Sr. Delegado del S.I.D., para su consideración.

EL DIRECTOR DE INVESTIGACIONES

.....

DELEGACION DEL S. I. D.	CIUDAD	DIA	MES	AÑO
		12	FEB.	1979

A [X] Expídase constancia — Art. 2º.

B [ ] Expídase constancia — Art. 4º y remitir oficio a la repartición para la cual fue solicitada — Vuelva al S.I.D. con dos copias.

C [ ] No se le expide constancia — Art. 6º y se remite oficio a la repartición para la cual fue solicitada. — Vuelva al S.I.D. con dos copias.

El Jefe de Policía de Maldonado

Coronel

JOAQUIN VILLAAMIL

JEFATURA DE POLICIA - MALDONADO

153064

2173

S.I.D.
I.P.M. O y M F.05342

Fórm. . 670 A

«Mes del XXX Aniversario de la Declaración Universal de los Derechos Humanos»

JUNTA DE COMANDANTES EN JEFE
SERVICIO DE INFORMACION DE DEFENSA

DEPARTAMENTO	DIA	MES	AÑO
Maldonado	12	12	978

Nº 1.340

S/4

- SOLICITUD DE CONSTANCIA DE HABILITACION PARA CARGOS PUBLICOS -

TITULAR	APELLIDO PATERNO: Macatti	APELLIDO MATERNO: Domínguez	
	PRIMER NOMBRE: Ema	SEGUNDO NOMBRE: Graciela	
PADRE	PRIMER NOMBRE: Rosalio	SEGUNDO NOMBRE: - - - - - - - - - -	
MADRE	PRIMER NOMBRE: Ema	SEGUNDO NOMBRE: Eugenia	

FECHA Y LUGAR DE NACIMIENTO	DIA	MES	AÑO	PAIS	LOCALIDAD o PROVINCIA	NACIONALIDAD Y ESTADO CIVIL
	21	10	95	Uruguay	en Maldonado	oriental-soltera

1 OCUPACION: 1960 El 1974 Est. de Secundaria en Maldonado .- 1974 a la fecha es Profesora de Dactilografía particular .- El 7 de diciembre de de 1978 ingresó en la Intendencia Municipal de Maldonado .- - - - - - - - - -

2 DOMICILIO: 1960 a la fecha se domicilia en Treinta y Tres nro. 632 Apto. 2 en Maldonado .- -

3 CREDENCIAL CIVICA / CREDENCIAL CIVICA	SERIE	NUMERO		DOC. de IDENT.
	D.A.A.	21.731	de Maldonado	30.327-Maldonado.-

PARA SER PRESENTADO ANTE LAS AUTORIDADES DE: Intendencia Municipal de Maldonado .-
OBJETO DE LA TRAMITACION: para permanencia en el cargo.-

1 - Consignar con precisión, lugar de trabajo o estudios los 10 últimos años.
2 - Consignar con precisión cada domicilio en los últimos 10 años.
3 - Consignar si ha tenido traslados y números anteriores.

FIRMA DEL SOLICITANTE

COMISARIA SECCIONAL 1ra. (Maldonado)

Se eleva a la Dirección de Investigaciones.

El Comisario de la 1ª Sección

Comisario: .....
DARIO R. DE BRUM CARABAJAL
COMISARIO

COMISARIA 1ra. SECCION MALDONADO

LOCALIDAD: Maldonado **FECHA**: 12 de diciembre de 1978 .-

DIRECCION DE INVESTIGACIONES	CIUDAD	DIA	MES	AÑO
	Maldonado	26	1	79

JEFATURA DE POLICIA DE MALDONADO DIRECCION DE INVESTIGACIONES

Se hace constar que el titular de la presente solicitud registra las anotaciones, en el fichero de esta Dirección, que se adjuntan en el Numerado Simple Nº E.I. No. 456801

EL DIRECTOR DE INVESTIGACIONES E INFORMACION

Comisario: .....
Walter Barrios Silvera

D. N. I. I. - DEPARTAMENTO Nº 3	153065	CIUDAD	DIA	MES	AÑO
					1979

SIN ANOTACIONES

Se hace constar que el solicitante registra en el fichero de esta Dirección, las anotaciones que se adjuntan en Numerado Simple Nº N.o 3
y por su orden

EL JEFE DEL DEPARTAMENTO Nº 3

POR EL JEFE DEL DEPARTAMENTO N.o 3

Benito GONZALEZ DONILLA 2173

S. I. D.	.....		CIUDAD	DIA	MES	AÑO

Se hace constar que el solicitante registra en el fichero de este Servicio las anotaciones que se adjuntan en Numerado Simple Nº .....

EL JEFE DEL S. I. D.

.....

D. N. I. I. - DEPARTAMENTO Nº 3		CIUDAD	DIA	MES	AÑO

Habiéndose tomado nota, se remite al Sr. Director de Investigaciones de la Jefatura de Policía de .....

EL JEFE DEL DEPTO. Nº 3

.....

DIRECCION DE INVESTIGACIONES		CIUDAD	DIA	MES	AÑO

Habiéndose tomado nota, se eleva al Sr. Delegado del S.I.D., para su consideración.

EL DIRECTOR DE INVESTIGACIONES

.....

DELEGACION DEL S. I. D.		CIUDAD	DIA	MES	AÑO
			12	FEB.	1979

El Jefe de Policía de Maldonado

A	X	Expídase constancia — Art. 2º.
B		Expídase constancia — Art. 4º y remitir oficio a la repartición para la cual fue solicitada — Vuelva al S.I.D. con dos copias.
C		No se le expide constancia — Art. 6º y se remite oficio a la repartición para la cual fue solicitada. — Vuelva al S.I.D. con dos copias.

Coronel

JOAQUIN VILLAAMIL

JEFATURA DE POLICIA - MALDONADO

153065

S.I.D.
I.P.M. O y M F.05342

2173
Fórm. 670 A

«Mes del XXX Aniversario de la Declaración Universal
de los Derechos Humanos»

JUNTA DE COMANDANTES
EN JEFE
SERVICIO DE INFORMACION DE DEFENSA

DEPARTAMENTO	DIA	MES	AÑO
Montevideo	12	12	970

Nº 1.343

S/A

- SOLICITUD DE CONSTANCIA DE HABILITACION PARA CARGOS PUBLICOS -

TITULAR	APELLIDO PATERNO: Carbello	APELLIDO MATERNO: Quintero
	PRIMER NOMBRE: Arnoldo	SEGUNDO NOMBRE: Ney
PADRE	PRIMER NOMBRE: Ely	SEGUNDO NOMBRE: - - - - - - - - - -
MADRE	PRIMER NOMBRE: Sabina	SEGUNDO NOMBRE: - - - - - - - - - -

FECHA Y LUGAR DE NACIMIENTO	DIA	MES	AÑO	PAIS	LOCALIDAD o PROVINCIA	NACIONALIDAD Y ESTADO CIVIL
	06	03	935	Uruguay	en Pacuarembó	oriental, casado

1 OCUPACION: 1968 a la fecha es empleado de O.S.E en Maldonado . - - - - - - - - - -

S. I. D.	.....	CIUDAD	DIA	MES	AÑO

Se hace constar que el solicitante registra en el fichero de este Servicio las anotaciones que se adjuntan en Numerado Simple Nº .....

EL JEFE DEL S. I. D.

.....

D. N. I. I. . DEPARTAMENTO Nº 3	CIUDAD	DIA	MES	AÑO

Habiéndose tomado nota, se remite al Sr. Director de Investigaciones de la Jefatura de Policía de .....

EL JEFE DEL DEPTO. Nº 3

.....

DIRECCION DE INVESTIGACIONES	CIUDAD	DIA	MES	AÑO

Habiéndose tomado nota, se eleva al Sr. Delegado del S.I.D., para su consideración.

EL DIRECTOR DE INVESTIGACIONES

.....

DELEGACION DEL S. I. D.	CIUDAD	DIA	MES	AÑO
		12	FEB.	1979

El Jefe de Policía de Maldonado

Coronel

JOAQUIN VILLAAMIL

[A] X — Expídase constancia — Art. 2º.

[B] — Expídase constancia — Art. 4º y remitir oficio a la repartición para la cual fue solicitada — Vuelva al S.I.D. con dos copias.

[C] — No se le expide constancia — Art. 6º y se remite oficio a la repartición para la cual fue solicitada. — Vuelva al S.I.D. con dos copias.

JEFATURA DE POLICIA - MALDONADO

153066

2173

S.I.D.
I.P.M. O y M F.05342

Fórm. . 670 A

«XXX Aniversario de la Declaración Univer.
de los Derechos Humanos»

JUNTA DE COMANDANTES
EN JEFE
SERVICIO DE INFORMACION DE DEFENSA

DEPARTAMENTO	DIA	MES	AÑO
Maldonado	11	12	978

Nº 1.344

- SOLICITUD DE CONSTANCIA DE HABILITACION PARA CARGOS PUBLICOS -

TITULAR	APELLIDO PATERNO: Lemos	APELLIDO MATERNO: Maurifio	
	PRIMER NOMBRE: Beatriz	SEGUNDO NOMBRE: - - - - - - - - -
PADRE	PRIMER NOMBRE: Máximo	SEGUNDO NOMBRE: - - - - - - - - -
MADRE	PRIMER NOMBRE: Juana	SEGUNDO NOMBRE: - - - - - - - - -

FECHA Y LUGAR DE NACIMIENTO	DIA	MES	AÑO	PAIS	LOCALIDAD o PROVINCIA	NACIONALIDAD Y ESTADO CIVIL
	24	04	933	Uruguay	en Tacuarembó	oriental soltera

1	**OCUPACION**	1968 a la fecha es enfermera, siempre en el Hospital Marítimo Pr. Alejandro Gallinal en Maldonado. - - - - - - - - -

S. I. D.	.....	CIUDAD	DIA	MES	AÑO

Se hace constar que el solicitante registra en el fichero de este Servicio las anotaciones que se adjuntan en Numerado Simple Nº .....

EL JEFE DEL S. I. D.

.....

D. N. I. I. . DEPARTAMENTO Nº 3	CIUDAD	DIA	MES	AÑO

Habiéndose tomado nota, se remite al Sr. Director de Investigaciones de la Jefatura de Policía de .....

EL JEFE DEL DEPTO. Nº 3

.....

DIRECCION DE INVESTIGACIONES	CIUDAD	DIA	MES	AÑO

Habiéndose tomado nota, se eleva al Sr. Delegado del S.I.D., para su consideración.

EL DIRECTOR DE INVESTIGACIONES

.....

DELEGACION DEL S. I. D.	CIUDAD	DIA	MES	AÑO
		12	FEB.	1979

El Jefe de Policía de Maldonado

Coronel

JOAQUIN VILLAAMIL

JEFATURA DE POLICIA - MALDONADO -

A		Expídase constancia — Art. 2º.
B		Expídase constancia — Art. 4º y remitir oficio a la repartición para la cual fue solicitada — Vuelva al S.I.D. con dos copias.
C		No se le expide constancia — Art. 6º y se remite oficio a la repartición para la cual fue solicitada. — Vuelva al S.I.D. con dos copias.

153067

2173

S.I.D.
I.P.M. O y M F.05342

Fórm.. 670 A

...mes del XXX Aniversario de la Declaración ... ...
de los Derechos Humanos»

JUNTA DE COMANDANTES
EN JEFE
SERVICIO DE INFORMACION DE DEFENSA

DEPARTAMENTO	DIA	MES	AÑO
Maldonado	11	12	978

Nº 1347

S/A - SOLICITUD DE CONSTANCIA DE HABILITACION PARA CARGOS PUBLICOS -

TITULAR	APELLIDO PATERNO: Villalba	APELLIDO MATERNO: Sodano
	PRIMER NOMBRE: Jacinto	SEGUNDO NOMBRE: - - - - - - - -
PADRE	PRIMER NOMBRE: Juan	SEGUNDO NOMBRE: Antonio
MADRE	PRIMER NOMBRE: Lucía	SEGUNDO NOMBRE: - - - - - - - -

FECHA Y LUGAR DE NACIMIENTO	DIA	MES	AÑO	PAIS	LOCALIDAD o PROVINCIA	NACIONALIDAD Y ESTADO CIVIL
	28	03	909	Uruguay	en Canelones	oriental,casado.-

1	**OCUPACION**	1960 al 1970 empleado rural en San Bautista en Canelones .- 1970 a la fecha es empleado de O.S.E. en Maldonado .- - - - - - - - -

S. I. D.	.....	CIUDAD	DIA	MES	AÑO

Se hace constar que el solicitante registra en el fichero de este Servicio las anotaciones que se adjuntan en Numerado Simple Nº .....

EL JEFE DEL S. I. D.

.....

D. N. I. I. . DEPARTAMENTO Nº 3	CIUDAD	DIA	MES	AÑO

Habiéndose tomado nota, se remite al Sr. Director de Investigaciones de la Jefatura de Policía de .....

EL JEFE DEL DEPTO. Nº 3

.....

DIRECCION DE INVESTIGACIONES	CIUDAD	DIA	MES	AÑO

Habiéndose tomado nota, se eleva al Sr. Delegado del S.I.D., para su consideración.

EL DIRECTOR DE INVESTIGACIONES

.....

DELEGACION DEL S. I. D.	CIUDAD	DIA	MES	AÑO
		12	FEB.	1979

A [X] Expídase constancia — Art. 2º.

El Jefe de Policía de Maldonado

Coronel

JOAQUIN VILLAAMIL

JEFATURA DE POLICIA - MALDONADO

B [ ] Expídase constancia — Art. 4º y remitir oficio a la repartición para la cual fue solicitada — Vuelva al S.I.D. con dos copias.

C [ ] No se le expide constancia — Art. 6º y se remite oficio a la repartición para la cual fue solicitada. — Vuelva al S.I.D. con dos copias.

153068

2173

S.I.D.
J.P.M. O y M F.05342

Fórm.. 670 A

JUNTA DE COMANDANTES
EN JEFE
SERVICIO DE INFORMACION DE DEFENSA

DEPARTAMENTO	DIA	MES	AÑO
MALDONADO	25	11	1978

Nº 1006

- SOLICITUD DE CONSTANCIA DE HABILITACION PARA CARGOS PUBLICOS -

TITULAR	APELLIDO PATERNO: RUIZ	APELLIDO MATERNO: CUADRADO
	PRIMER NOMBRE: MARIA	SEGUNDO NOMBRE: SILVIA
PADRE	PRIMER NOMBRE: TEOFILO	SEGUNDO NOMBRE: ADOLFO
MADRE	PRIMER NOMBRE: MARIA	SEGUNDO NOMBRE: AURORA

FECHA Y LUGAR DE NACIMIENTO	DIA	MES	AÑO	PAIS	LOCALIDAD o PROVINCIA	NACIONALIDAD Y ESTADO CIVIL
	06	04	1960	Uruguay	Pan de Azúcar	oriental, soltera.

1	OCUPACION	Cursé estudios primarios y secundarios hasta 1977.- - - - - - - - -
2	DOMICILIO	Calle Pedro Alemán s/n Pan de Azúcar.- - - - - - - - - - - - - - - -

		SERIE	NUMERO		DOC. de IDENT.	
3	CREDENCIAL CIVICA	DCA	8556	- - - - - - - - - - - -		50,631 Maldonado.-

PARA SER PRESENTADO ANTE LAS AUTORIDADES DE A.N. T.E.L.-
OBJETO DE LA TRAMITACION GESTIONAR EMPLEO.-

1 - Consignar con precisión, lugar de trabajo o estudios los 10 últimos años.
2 - Consignar con precisión cada domicilio en los últimos 10 años.
3 - Consignar si ha tenido traslados y números anteriores.

María Silvia Ruiz Cuadrado
FIRMA DEL SOLICITANTE
MARIA SILVIA RUIZ CUADRADO.

COMISARIA SECCIONAL 3.º - Se eleva a la Dirección de Investigaciones.

SUB COMISARIO: Jorge Vignoli
COMISARIO
JORGE VIGNOLI GONZALEZ.-

LOCALIDAD: Pan de Azúcar DE FECHA: 25 noviembre 1978

DIRECCION DE INVESTIGACIONES	CIUDAD	DIA	MES	AÑO
	Maldonado	27	12	78

Se hace constar que el titular de la presente solicitud registra las anotaciones, en el fichero de esta Dirección, que se adjuntan en el Numerado Simple Nº E.I. No. 454718...

EL DIRECTOR DE INVESTIGACIONES E INFORMACION
Comisario: Walter Balsa Silvera

D. N. I. I. - DEPARTAMENTO Nº 3	CIUDAD	DIA	MES	AÑO
153059		6	ABR.	1979

Se hace constar que el solicitante registra en el fichero de esta Dirección, las anotaciones que se adjuntan en Numerado Simple Nº .....

EL JEFE DEL DEPARTAMENTO Nº 3

POR EL JEFE DEL DEPARTAMENTO Nº 3
Y POR SU ORDEN
2173
SILCAR LARA BORGES
SUB-COMISARIO

S. I. D.	.....	CIUDAD	DIA	MES	AÑO

Se hace constar que el solicitante registra en el fichero de este Servicio las anotaciones que se adjuntan en Numerado Simple Nº .....

EL JEFE DEL S. I. D.

.....

D. N. I. I. - DEPARTAMENTO Nº 3	CIUDAD	DIA	MES	AÑO

Habiéndose tomado nota, se remite al Sr. Director de Investigaciones de la Jefatura de Policía de .....

EL JEFE DEL DEPTO. Nº 3

.....

DIRECCION DE INVESTIGACIONES	CIUDAD	DIA	MES	AÑO

Habiéndose tomado nota, se eleva al Sr. Delegado del S.I.D., para su consideración.

EL DIRECTOR DE INVESTIGACIONES

.....

DELEGACION DEL S. I. D.	CIUDAD	DIA	MES	AÑO
		22	ENE.	1979

[A] [X] Expídase constancia — Art. 2º.

[B] [ ] Expídase constancia — Art. 4º y remitir oficio a la repartición para la cual fue solicitada — Vuelva al S.I.D. con dos copias.

[C] [ ] No se le expide constancia — Art. 6º y se remite oficio a la repartición para la cual fue solicitada. — Vuelva al S.I.D. con dos copias.

Jefe [illegible]
Coronel
JORGE VILLAAMIL

153069

2173

S.I.D.
I.P.M. O y M F.05342

Fórm. . 670 A

JUNTA DE COMANDANTES
EN JEFE
SERVICIO DE INFORMACION DE DEFENSA

DEPARTAMENTO	DIA	MES	AÑO
MALDONADO	25	11	1978

Nº 1007

- SOLICITUD DE CONSTANCIA DE HABILITACION PARA CARGOS PUBLICOS -

TITULAR	APELLIDO PATERNO: ASIAIN	APELLIDO MATERNO: VIGIL	
	PRIMER NOMBRE: GRACIELA	SEGUNDO NOMBRE: MARIA	
PADRE	PRIMER NOMBRE: CARLOS	SEGUNDO NOMBRE: ALBERTO	
MADRE	PRIMER NOMBRE: AGUSTINA	SEGUNDO NOMBRE: - - - -	

FECHA Y LUGAR DE NACIMIENTO	DIA	MES	AÑO	PAIS	LOCALIDAD o PROVINCIA	NACIONALIDAD Y ESTADO CIVIL
	25	01	1955	Uruguay	Montevideo	oriental, casada,

1	OCUPACION	Hasta 1970 cursó estudios secundarios; hasta 1975 labores, y hasta la fecha, empleada Intendencia Municiapl de Montevideo.-
2	DOMICILIO	Cónyugue: José Omar TABEIRA MARQUEZ, domiciliada hasta 1972 en calle Miguel Barreiro 3126 Piso 2 Apto. 12 Montevideo; hasta 1973 en General Flores esqu. José Ma. Guerra; actual calle T. y Tres. s/n Pan de Azúcar

		SERIE	NUMERO			
3	CREDENCIAL CIVICA	AZB	8817	- - - - - - - -	DOC. de IDENT.	1.346.664.-

PARA SER PRESENTADO ANTE LAS AUTORIDADES DE: INTENDENCIA MUNICIPAL DE MONTEVIDEO
OBJETO DE LA TRAMITACION: PERMANENCIA EN EL CARGO

1 - Consignar con precisión, lugar de trabajo o estudios los 10 últimos años.
2 - Consignar con precisión cada domicilio en los últimos 10 años.
3 - Consignar si ha tenido traslados y números anteriores.

Graciela Asiain Vigil
FIRMA DEL SOLICITANTE
GRACIELA ASIAIN VIGIL.

COMISARIA SECCIONAL — Se eleva a la Dirección de Investigaciones.

SUB COMISARIO: Jorge Vigvoli
COMISARIO
JORGE VIGVOLI GONZALEZ.-

LOCALIDAD: Pan de Azúcar FECHA: 25 noviembre 1978.-

DIRECCION DE INVESTIGACIONES

CIUDAD	DIA	MES	AÑO
Maldonado	27	12	78

Se hace constar que el titular de la presente solicitud registra las anotaciones, en el fichero de esta Dirección, que se adjuntan en el Numerado Simple Nº E.I. No. 454720...

EL DIRECTOR DE INVESTIGACIONES E INFORMACION
Comisario:
Walter Barrios Silvera

D. N. I. I. - DEPARTAMENTO Nº 3

CIUDAD	DIA	MES	AÑO
	6 ABR.	1979	

153070

Se hace constar que el solicitante registra en el fichero de esta Dirección, las anotaciones que se adjuntan en Numerado Simple Nº N.I. .....

EL JEFE DEL DEPARTAMENTO Nº 3 Y POR SU ORD. 2173
SILCAR LARA BORGES
SUB-COMISARIO

INFORMACIONES .....

S. I. D.	.....	CIUDAD	DIA	MES	AÑO

Se hace constar que el solicitante registra en el fichero de este Servicio las anotaciones que se adjuntan en Numerado Simple Nº .....

EL JEFE DEL S. I. D.

.....

D. N. I. I. - DEPARTAMENTO Nº 3	CIUDAD	DIA	MES	AÑO

Habiéndose tomado nota, se remite al Sr. Director de Investigaciones de la Jefatura de Policía de .....

EL JEFE DEL DEPTO. Nº 3

.....

DIRECCION DE INVESTIGACIONES	CIUDAD	DIA	MES	AÑO

Habiéndose tomado nota, se eleva al Sr. Delegado del S.I.D., para su consideración.

EL DIRECTOR DE INVESTIGACIONES

.....

DELEGACION DEL S. I. D.	CIUDAD	DIA	MES	AÑO
	2	ENE.	19	79

[A] [X] Expídase constancia — Art. 2º.

[B] [ ] Expídase constancia — Art. 4º y remitir oficio a la repartición para la cual fue solicitada — Vuelva al S.I.D. con dos copias.

[C] [ ] No se le expide constancia — Art. 6º y se remite oficio a la repartición para la cual fue solicitada. — Vuelva al S.I.D. con dos copias.

Coronado
JOAQUIN VILLAMIL

153070

S.I.D.
I.P.M. O y M F.05342

2173
Fórm. 670 A

JUNTA DE COMANDANTES
EN JEFE
SERVICIO DE INFORMACION DE DEFENSA

DEPARTAMENTO	DIA	MES	AÑO
MALDONADO	27	11	1978

Nº 1008

S/4

- SOLICITUD DE CONSTANCIA DE HABILITACION PARA CARGOS PUBLICOS -

TITULAR	APELLIDO PATERNO: BELTRAN	APELLIDO MATERNO: BORBA
	PRIMER NOMBRE: LUCIA	SEGUNDO NOMBRE: ANGELICA
PADRE	PRIMER NOMBRE: JUAN	SEGUNDO NOMBRE: GILBERTO
MADRE	PRIMER NOMBRE: OLGA	SEGUNDO NOMBRE: VICENTA

FECHA Y LUGAR DE NACIMIENTO	DIA	MES	AÑO	PAIS	LOCALIDAD o PROVINCIA	NACIONALIDAD Y ESTADO CIVIL
	15	2	957	URUGUAY	MONTEVIDEO	ORIENTAL. SOLTERA.

1	OCUPACION	En 1968 concurrió a la Escuela de las Hermanas Dominicas de ésta, de 1969 a 1973, cursó estudios en Liceo local, de 1973 a 1974 inclusive a la Escuela Industrial local, de 1975 a 1976 trabajó como profesora de música y dactilografía, temporada 77 en Hotel CITY. Pirlapuntis en 1978 hasta empleada en Panadería de Hugo FERRARI en esta.-
2	DOMICILIO	De 1968 a la actualidad se radica en calle Clavel del Aire S/n. de esta ciudad.-

		SERIE	NUMERO		DOC. de IDENT.
3	CREDENCIAL CIVICA	DCA	8413		C.I. 33.833 (Mld°.)

PARA SER PRESENTADO ANTE LAS AUTORIDADES DE ANTEL.
OBJETO DE LA TRAMITACION gestionar empleo.

1 - Consignar con precisión, lugar de trabajo o estudios los 10 últimos años.
2 - Consignar con precisión cada domicilio en los últimos 10 años.
3 - Consignar si ha tenido traslados y números anteriores.

LUCIA ANGELICA BELTRAN BORBA
FIRMA DEL PARTICIPANTE

COMISARIA SECCIONAL Se eleva a la Dirección de Investigaciones.

COMISARIA 3ª SECCIONAL MALDONADO PAN DE AZUCAR

SUB-COMISARIO:

LOCALIDAD: PAN DE AZUCAR FECHA: 27/11/978.-

JORGE VIGNOLI GONZALEZ.- COMISARIO

DIRECCION DE INVESTIGACIONES	CIUDAD	DIA	MES	AÑO
	Maldonado	27	12	78

JEFATURA DE POLICIA DE MALDONADO DIRECCION DE INVESTIGACION E INFORMACION

Se hace constar que el titular de la presente solicitud registra las anotaciones, en el fichero de esta Dirección, que se adjuntan en el Numerado Simple Nº E.I. No. 454722...

EL DIRECTOR DE INVESTIGACIONES E INFORMACION
Comisario: Walter Barrios Silvera

D. N. I. I. DEPARTAMENTO Nº 3		CIUDAD	DIA	MES	AÑO
	153071		6	ABR.	1979

DEPARTAMENTO Nº 3

Se hace constar que el solicitante registra en el fichero de esta Dirección, las anotaciones que se adjuntan en Numerado Simple Nº .....
POR EL JEFE DEPARTAMENTO N.º 3

EL JEFE DEL DEPARTAMENTO Nº 3 Y POR SU C... 2173

SIN ANOTACIONES.....

LARA BORGES
SUB-COMISARIO

S. I. D.	.....	CIUDAD	DIA	MES	AÑO

Se hace constar que el solicitante registra en el fichero de este Servicio las anotaciones que se adjuntan en Numerado Simple Nº .....

EL JEFE DEL S. I. D.

.....

D. N. I. I. . DEPARTAMENTO Nº 3	CIUDAD	DIA	MES	AÑO

Habiéndose tomado nota, se remite al Sr. Director de Investigaciones de la Jefatura de Policía de .....

EL JEFE DEL DEPTO. Nº 3

.....

DIRECCION DE INVESTIGACIONES	CIUDAD	DIA	MES	AÑO

Habiéndose tomado nota, se eleva al Sr. Delegado del S.I.D., para su consideración.

EL DIRECTOR DE INVESTIGACIONES

.....

DELEGACION DEL S. I. D.	CIUDAD	DIA	MES	AÑO
	22	ENE	1970	

[A] X Expídase constancia — Art. 2º.

[B] Expídase constancia — Art. 4º y remitir oficio a la repartición para la cual fue solicitada — Vuelva al S.I.D. con dos copias.

[C] No se le expide constancia — Art. 6º y se remite oficio a la repartición para la cual fue solicitada. — Vuelva al S.I.D. con dos copias.

Coronel

153071

S.I.D.
I.P.M. O y M F.05342

2173
Fórm. 670 A

JUNTA DE COMANDANTES
EN JEFE
SERVICIO DE INFORMACION DE DEFENSA

DEPARTAMENTO	DIA	MES	AÑO
MALDONADO	27	11	1978

Nº 1009

S/4

- SOLICITUD DE CONSTANCIA DE HABILITACION PARA CARGOS PUBLICOS -

TITULAR	APELLIDO PATERNO: SCHOMER	APELLIDO MATERNO: GUATTINI
	PRIMER NOMBRE: ROSA	SEGUNDO NOMBRE: BLANCA
PADRE	PRIMER NOMBRE: VICENTE	SEGUNDO NOMBRE: - - - - - - - - - - - - - - - -
MADRE	PRIMER NOMBRE: DELIA	SEGUNDO NOMBRE: ELBIA

FECHA Y LUGAR DE NACIMIENTO	DIA	MES	AÑO	PAIS	LOCALIDAD o PROVINCIA	NACIONALIDAD Y ESTADO CIVIL
	30	8	1953	URUGUAY	PAN DE AZUCAR	ORIENTAL.SOLTERA.

1	OCUPACION	De 1968 a 1971 inclusive cursó estudios en liceo local, de 1972 a 1977 trabajó en Molino SCHIAVONE de ésta, de 1977 a la actualidad sin ocupación.-
2	DOMICILIO	Desde el año 1968 a la actualidad se radica en Paraje Kilómetro 110 de ésta.-

		SERIE	NUMERO		DOC. de IDENT.
3	CREDENCIAL CIVICA	DCA	7888		C.I.31.716 (Mldo)

PARA SER PRESENTADO ANTE LAS AUTORIDADES DE: ANTEL
OBJETO DE LA TRAMITACION: GESTIONAR EMPLEO.-

1 - Consignar con precisión, lugar de trabajo o estudios los 10 últimos años.
2 - Consignar con precisión cada domicilio en los últimos 10 años.
3 - Consignar si ha tenido traslados y números anteriores.

Rosa B. Schomer
FIRMA DEL SOLICITANTE
ROSA BLANCA SCHOMER GUATTINI.-

COMISARIA SECCIONAL 3.º — Se eleva a la Dirección de Investigaciones.

COMISARIA 3.º SECCION MALDONADO PAN DE AZUCAR

SUB-COMISARIO: Jorge Vignoli
JORGE VIGNOLI GUERRERO.-

LOCALIDAD: PAN DE AZUCAR. FECHA: 27/11/978.-

DIRECCION DE INVESTIGACIONES	CIUDAD	DIA	MES	AÑO
	Maldonado	27	12	78

JEFATURA DE POLICIA DE MALDONADO DIRECCION DE INVESTIGACION E INFORMACION

Se hace constar que el titular de la presente solicitud registra las anotaciones, en el fichero de esta Dirección, que se adjuntan en el Numerado Simple Nº E.I. No. 454724.....

EL DIRECTOR DE INVESTIGACIONES E INFORMACION

.....Comisario: Walter Barrios Silveira

D. N. I. I. DEPARTAMENTO Nº 3	153072	CIUDAD	DIA	MES	AÑO
			6	ABR	1979

DEPARTAMENTO Nº 3

Se hace constar que el solicitante registra en el fichero de esta Dirección, las anotaciones que se adjuntan en Numerado Simple Nº .....

POR EL JEFE DEL DEPARTAMENTO Nº 3

EL JEFE DEL DEPARTAMENTO Nº 3 — Y POR SU ORDEN

2173

SILCAR LARA BORGES
SUB-COMISARIO

S. I. D..	CIUDAD	DIA	MES	AÑO

Se hace constar que el solicitante registra en el fichero de este Servicio las anotaciones que se adjuntan en Numerado Simple Nº .....

EL JEFE DEL S. I. D.

.....

D. N. I. I. - DEPARTAMENTO Nº 3	CIUDAD	DIA	MES	AÑO

Habiéndose tomado nota, se remite al Sr. Director de Investigaciones de la Jefatura de Policía de .....

EL JEFE DEL DEPTO. Nº 3

.....

DIRECCION DE INVESTIGACIONES	CIUDAD	DIA	MES	AÑO

Habiéndose tomado nota, se eleva al Sr. Delegado del S.I.D., para su consideración.

EL DIRECTOR DE INVESTIGACIONES

.....

DELEGACION DEL S. I. D.	CIUDAD	DIA	MES	AÑO

A [X]	Expídase constancia — Art. 2º.
B [ ]	Expídase constancia — Art. 4º y remitir oficio a la repartición para la cual fue solicitada — Vuelva al S.I.D. con dos copias.
C [ ]	No se le expide constancia — Art. 6º y se remite oficio a la repartición para la cual fue solicitada. — Vuelva al S.I.D. con dos copias.

153072

S.I.D.
I.P.M. O y M F.05342

Fórm.. 670 A

JUNTA DE COMANDANTES
EN JEFE
SERVICIO DE INFORMACION DE DEFENSA

DEPARTAMENTO	DIA	MES	AÑO
MALDONADO	27	11	1978

Nº 1010

5/4

- SOLICITUD DE CONSTANCIA DE HABILITACION PARA CARGOS PUBLICOS -

TITULAR	APELLIDO PATERNO: RODRIGUEZ	APELLIDO MATERNO: LARROSA.-
	PRIMER NOMBRE: MARIA	SEGUNDO NOMBRE: GRACIELA
PADRE	PRIMER NOMBRE: CIRILO	SEGUNDO NOMBRE: AURELIANO
MADRE	PRIMER NOMBRE: BALDOMERA	SEGUNDO NOMBRE: MARIA

FECHA Y LUGAR DE NACIMIENTO	DIA	MES	AÑO	PAIS	LOCALIDAD o PROVINCIA	NACIONALIDAD Y ESTADO CIVIL
	12	4	1957	URUGUAY	PAN DE AZUCAR	ORIENTAL. SOLTERA.

1	OCUPACION	De 1968 a 1970 asistía a la Escuela Nº.31 de Canteras Nueva Carrara, de 1970 a 1975 inclusive curso estudió al Liceo local, en 1976 concurrió a la Esc. Industrial local, en 1977 trabajó en la temporada en Argentino Hotel de Piriapolis.-
2	DOMICILIO	De 1968 a la actualidad se radica en Canteras Nueva Carrara de ésta.-

		SERIE	NUMERO		DOC. de IDENT.
3	CREDENCIAL CIVICA	DCA	8468		C.I.36.672 (Mldº.)

PARA SER PRESENTADO ANTE LAS AUTORIDADES DE ANTEL.
OBJETO DE LA TRAMITACION GESTIONAR EMPLEO.-

1 - Consignar con precisión, lugar de trabajo o estudios los 10 últimos años.
2 - Consignar con precisión cada domicilio en los últimos 10 años.
3 - Consignar si ha tenido traslados y números anteriores.

MARIA GRACIELA RODRIGUEZ. FIRMA DEL SOLICITANTE

COMISARIA SECCIONAL

Se eleva a la Dirección de Investigaciones.

SUB-COMISARIO:

JORGE VIGNOLI GONZALEZ. COMISARIO

COMISARIA SECCION - MALDONADO - PAN DE AZUCAR

LOCALIDAD: PAN DE AZUCAR FECHA: 27/11/978.-

DIRECCION DE INVESTIGACIONES

CIUDAD	DIA	MES	AÑO
Maldonado	27	12	78

JEFATURA DE POLICIA - DIRECCION DE INVESTIGACION E INFORMACION - MALDONADO

Se hace constar que el titular de la presente solicitud registra las anotaciones, en el fichero de esta Dirección, que se adjuntan en el Numerado Simple Nº E.I. No. 454726

EL DIRECTOR DE INVESTIGACIONES E INFORMACION

Comisario: Walter Barrios Silvera

D. N. I. I. DEPARTAMENTO Nº 3

153073

CIUDAD	DIA	MES	AÑO
	6	ABR.	1979

Se hace constar que el solicitante registra en el fichero de esta Dirección, las anotaciones que se adjuntan en Numerado Simple Nº .....

POR EL JEFE DEPARTAMENTO Nº 3

EL JEFE DEL DEPARTAMENTO Nº 3 Y POR SU ORDEN

2173

OSCAR LARA BORGES
SUB-COMISARIO

SIN ANOTACIONES.....

S. I. D.	.....	CIUDAD	DIA	MES	AÑO

Se hace constar que el solicitante registra en el fichero de este Servicio las anotaciones que se adjuntan en Numerado Simple Nº .....

EL JEFE DEL S. I. D.

.....

D. N. I. I. - DEPARTAMENTO Nº 3	CIUDAD	DIA	MES	AÑO

Habiéndose tomado nota, se remite al Sr. Director de Investigaciones de la Jefatura de Policía de .....

EL JEFE DEL DEPTO. Nº 3

.....

DIRECCION DE INVESTIGACIONES	CIUDAD	DIA	MES	AÑO

Habiéndose tomado nota, se eleva al Sr. Delegado del S.I.D., para su consideración.

EL DIRECTOR DE INVESTIGACIONES

.....

DELEGACION DEL S. I. D.	CIUDAD	DIA	MES	AÑO
		22	E.	975

El Jefe de Policía de [illegible] ordenado

Coronel

[illegible] VILLAMIL

A X	Expídase constancia — Art. 2º.
B	Expídase constancia — Art. 4º y remitir oficio a la repartición para la cual fue solicitada — Vuelva al S.I.D. con dos copias.
C	No se le expide constancia — Art. 6º y se remite oficio a la repartición para la cual fue solicitada. — Vuelva al S.I.D. con dos copias.

153073

S.I.D.
I.P.M. O y M F.05342

2173
Form.. 670 A

JUNTA DE COMANDANTES
EN JEFE
SERVICIO DE INFORMACION DE DEFENSA

DEPARTAMENTO	DIA	MES	AÑO
MALDONADO	29	11	1976

Nº 1012

S/S

- SOLICITUD DE CONSTANCIA DE HABILITACION PARA CARGOS PUBLICOS -

TITULAR	APELLIDO PATERNO: MARTINO	APELLIDO MATERNO: SERRON.-
	PRIMER NOMBRE: SELVA	SEGUNDO NOMBRE: NOEMI
PADRE	PRIMER NOMBRE: HECTOR	SEGUNDO NOMBRE: HUGO
MADRE	PRIMER NOMBRE: BLANCA	SEGUNDO NOMBRE: MARGARITA

FECHA Y LUGAR DE NACIMIENTO	DIA	MES	AÑO	PAIS	LOCALIDAD o PROVINCIA	NACIONALIDAD Y ESTADO CIVIL
	26	9	1959	URUGUAY	PAN DE AZUCAR.	ORIENTAL.SOLTERA.

1 OCUPACION: Desde 1960 a 1972 inclusive concurrió a la Escuela No. 31 de Canteras Nueva Carrara, de 1973 a 1977 concurrió al Liceo local, en 1978 sin / ocupación .-

2 DOMICILIO: De 1968 a 1977 inclusive se radicó en Canteras Nueva Carrara de ésta. durante este año a la actualidad se radica en calle Garzas S/n.de // esta ciudad.-

3 CREDENCIAL CIVICA	SERIE	NUMERO		DOC. de IDENT.
	DCA	5570		C.I.53.933 (Mldo.)

PARA SER PRESENTADO ANTE LAS AUTORIDADES DE ANTEL.+
OBJETO DE LA TRAMITACION GESTIONAR EMPLEO.-

1 - Consignar con precisión, lugar de trabajo o estudios los 10 últimos años.
2 - Consignar con precisión cada domicilio en los últimos 10 años.
3 - Consignar si ha tenido traslados y números anteriores.

Selva Martino
SELVA MARTINO SERRON. FIRMA DEL SOLICITANTE

COMISARIA SECCIONAL

Se eleva a la Dirección de Investigaciones.

SUB COMISARIO:

JORGE VIGNOLI GONZALEZ.- COMISARIO

LOCALIDAD: PAN DE AZUCAR **FECHA:** 29 /11/978.-

DIRECCION DE INVESTIGACIONES

CIUDAD	DIA	MES	AÑO
Maldonado	27	12	78

JEFATURA DE POLICIA – DIRECCION DE INVESTIGACION E INFORMACION – MALDONADO

Se hace constar que el titular de la presente solicitud registra las anotaciones, en el fichero de esta Dirección, que se adjuntan en el Numerado Simple Nº E.I. No. 454584

EL DIRECTOR DE INVESTIGACIONES E INFORMACION
Comisario:
Walter Barrios Silvera

D. N. I. I. - DEPARTAMENTO Nº 3

CIUDAD	DIA	MES	AÑO
6	ABR.	1979	

153074

DEPTO. Nº 3

Se hace constar que el solicitante registra en el fichero de esta Dirección, las anotaciones que se adjuntan en Numerado Simple Nº .....

EL JEFE DEL DEPARTAMENTO Nº 3

POR EL JEFE DEL DEPARTAMENTO Nº 3
Y POR SU ORDEN
2173
OSCAR LARA BORGES
SUB-COMISARIO

SIN ANOTACIONES.....

S. I. D.	CIUDAD	DIA	MES	AÑO

Se hace constar que el solicitante registra en el fichero de este Servicio las anotaciones que se adjuntan en Numerado Simple Nº .....

EL JEFE DEL S. I. D.

.....

D. N. I. I. - DEPARTAMENTO Nº 3	CIUDAD	DIA	MES	AÑO

Habiéndose tomado nota, se remite al Sr. Director de Investigaciones de la Jefatura de Policía de .....

EL JEFE DEL DEPTO. Nº 3

.....

DIRECCION DE INVESTIGACIONES	CIUDAD	DIA	MES	AÑO

Habiéndose tomado nota, se eleva al Sr. Delegado del S.I.D., para su consideración.

EL DIRECTOR DE INVESTIGACIONES

.....

DELEGACION DEL S. I. D.	CIUDAD	DIA	MES	AÑO
	22	ENE.		79

[A] X — Expídase constancia — Art. 2º.

[B] — Expídase constancia — Art. 4º y remitir oficio a la repartición para la cual fue solicitada — Vuelva al S.I.D. con dos copias.

[C] — No se le expide constancia — Art. 6º y se remite oficio a la repartición para la cual fue solicitada. — Vuelva al S.I.D. con dos copias.

153074

2173

S.I.D.
I.P.M. O y M F.05342

Fórm. 670 A

JUNTA DE COMANDANTES
EN JEFE
SERVICIO DE INFORMACION DE DEFENSA

DEPARTAMENTO	DIA	MES	AÑO	Nº
MALDONADO	2[illegible]	11	197[illegible]	1013

S/A

- SOLICITUD DE CONSTANCIA DE HABILITACION PARA CARGOS PUBLICOS -

		APELLIDO PATERNO	APELLIDO MATERNO
TITULAR		MONTANELLI	HERNANDEZ.
	PRIMER NOMBRE	JULIO	SEGUNDO NOMBRE CESAR
PADRE	PRIMER NOMBRE	JULIO	SEGUNDO NOMBRE CESAR
MADRE	PRIMER NOMBRE	MARIA	SEGUNDO NOMBRE ANGELICA

FECHA Y LUGAR DE NACIMIENTO	DIA	MES	AÑO	PAIS	LOCALIDAD o PROVINCIA	NACIONALIDAD Y ESTADO CIVIL
	2[illegible]	[illegible]	194[illegible]	URUGUAY	PAN DE AZUCAR	ORIENTAL. CASADO.

1	OCUPACION	Desde el año 19[illegible] a la actualidad es empleado de O.S.E.-
2	DOMICILIO	Cónyuge: Juana Mirta GONZALEZ SOSA.- De 19[illegible] a 19[illegible] se radicó en // calle Victoriano Suárez S/n. de ésta, de 19[illegible] a la actualidad se radica en calle Leonardo Olivera y Sarandí S/n. de esta ciudad.-

		SERIE	NUMERO		DOC. de IDENT.
3	CREDENCIAL CIVICA	DCA	71[illegible]		C.I. 32.077 (Mldo.)

PARA SER PRESENTADO ANTE LAS AUTORIDADES DE O.S.E.-
OBJETO DE LA TRAMITACION PERMANENCIA EN LA INSTITUCION.-

1 - Consignar con precisión, lugar de trabajo o estudios los 10 últimos años.
2 - Consignar con precisión cada domicilio en los últimos 10 años.
3 - Consignar si ha tenido traslados y números anteriores.

JULIO CESAR MONTANELLI. — FIRMA DEL SOLICITANTE

COMISARIA SECCIONAL [illegible] SECCIONAL 3.a DE AZUCAR

Se eleva a la Dirección de Investigaciones.

SUB-COMISARIO:

LOCALIDAD: PAN DE AZUCAR FECHA: 29/11/978.-

JORGE VIGNOLI GONZALEZ.- — COMISARIO

DIRECCION DE INVESTIGACIONES

CIUDAD	DIA	MES	AÑO
Maldonado	27	12	78

JEFATURA DE POLICIA — DIRECCION DE INVESTIGACIONES E INFORMACION — MALDONADO

Se hace constar que el titular de la presente solicitud registra las anotaciones, en el fichero de esta Dirección, que se adjuntan en el Numerado Simple Nº E.I. No. 454586...

EL DIRECTOR DE INVESTIGACIONES E INFORMACION
Comisario: .....
Walter Barrios Silvera

D. N. I. I. DEPARTAMENTO Nº 3	153075	CIUDAD	DIA	MES	AÑO
			6	ABR.	1979

[illegible] DEPARTAMENTO Nº 3

Se hace constar que el solicitante registra en el fichero de esta Dirección, las anotaciones que se adjuntan en Numerado Simple Nº .....

EL JEFE DEL DEPARTAMENTO Nº 3

.....

POR EL JEFE DEL DEPARTAMENTO Nº 3
Y POR SU ORDEN
2173
OSCAR TABARE BORGES
SUB-COMISARIO

S. I. D.	CIUDAD	DIA	MES	AÑO

Se hace constar que el solicitante registra en el fichero de este Servicio las anotaciones que se adjuntan en Numerado Simple Nº .....

EL JEFE DEL S. I. D.

.....

D. N. I. I. - DEPARTAMENTO Nº 3	CIUDAD	DIA	MES	AÑO

Habiéndose tomado nota, se remite al Sr. Director de Investigaciones de la Jefatura de Policía de .....

EL JEFE DEL DEPTO. Nº 3

.....

DIRECCION DE INVESTIGACIONES	CIUDAD	DIA	MES	AÑO

Habiéndose tomado nota, se eleva al Sr. Delegado del S.I.D., para su consideración.

EL DIRECTOR DE INVESTIGACIONES

.....

DELEGACION DEL S. I. D.	CIUDAD	DIA	MES	AÑO
		22	ENE.	1970

El Jefe de Policía de Mendoza
Coronel
JOSE [illegible]

A X	Expídase constancia — Art. 2º.
B	Expídase constancia — Art. 4º y remitir oficio a la repartición para la cual fue solicitada — Vuelva al S.I.D. con dos copias.
C	No se le expide constancia — Art. 6º y se remite oficio a la repartición para la cual fue solicitada. — Vuelva al S.I.D. con dos copias.

153075

S.I.D.
I.P.M. O y M F.05342

2173
Fórm. 670 A

JUNTA DE COMANDANTES
EN JEFE
SERVICIO DE INFORMACION DE DEFENSA

DEPARTAMENTO	DIA	MES	AÑO
MALDONADO	28	11	978

Nº 1017

S/D

- SOLICITUD DE CONSTANCIA DE HABILITACION PARA CARGOS PUBLICOS -

TITULAR	APELLIDO PATERNO: PACIELLO	APELLIDO MATERNO: LLANES
	PRIMER NOMBRE: PURA	SEGUNDO NOMBRE: ISABEL
PADRE	PRIMER NOMBRE: FRANCISCO (Fallecido)	SEGUNDO NOMBRE: - - - - - - - - - - - - - - - -
MADRE	PRIMER NOMBRE: HERMINIA	SEGUNDO NOMBRE: EUGENIA

FECHA Y LUGAR DE NACIMIENTO	DIA	MES	AÑO	PAIS	LOCALIDAD o PROVINCIA	NACIONALIDAD Y ESTADO CIVIL
	8	9	936	URUGUAY	ROCHA	Otal.-CASADA

1	OCUPACION	Desde el 1º de febrero de 1965 se desempeña como funcionaria de /// O.S.E.(Obras Sanitarias del Estado)(desde la fecha indicada hasta 17 de julio 1978 en Dpto.de Rocha)y actualmente en Maldonado.-
2	DOMICILIO	Desde el año 1948 hasta julio de 1978-en calle 18 de Julio Nº 183-Ciudad de Rocha y desde la fecha última anotada en Edif.ISLA DE GORRITI, Block A,Ap.904-P.del Este (Pda.10)-CONYUGE:MARIO BOTTARO OSORIO.-

		SERIE	NUMERO			
3	CREDENCIAL CIVICA	E.A.A.	21.300	Expedida en Rocha.-	DOC. de IDENT.	12.830 (Rocha).-

PARA SER PRESENTADO ANTE LAS AUTORIDADES DE: OBRAS SANITARIAS DEL ESTADO (MALDONADO).-
OBJETO DE LA TRAMITACION: DAR CUMPLIMIENTO AL DECRETO 352 DEL P.E.-AÑO 1978.-

1 - Consignar con precisión, lugar de trabajo o estudios los 10 últimos años.
2 - Consignar con precisión cada domicilio en los últimos 10 años.
3 - Consignar si ha tenido traslados y números anteriores.

FIRMA DEL SOLICITANTE
PURA I.PACIELLO LLANES.-

COMISARIA SECCIONAL

Se eleva a la Dirección de Investigaciones.

Comisario de la 10ª Sección

Comisario: .....
J. GORRASO MIRANDA

LOCALIDAD: Punta del Este FECHA: 28/11/1978.-

DIRECCION DE INVESTIGACIONES

CIUDAD: Maldonado | DIA: 27 | MES: 12 | AÑO: 78

Se hace constar que el titular de la presente solicitud registra las anotaciones, en el fichero de esta Dirección, que se adjuntan en el Numerado Simple Nº E.I.No. 454604

EL DIRECTOR DE INVESTIGACIONES E INFORMACION

Comisario: .....
Walter Barrios Silvera

D. N. I. I. . DEPARTAMENTO Nº 3

CIUDAD: 6 | DIA: ABR. | MES: 19 | AÑO: 79

153076

Se hace constar que el solicitante registra en el fichero de esta Dirección, las anotaciones que se adjuntan en Numerado Simple Nº .....

EL JEFE DEL DEPARTAMENTO Nº 3

Y POR SU ORDEN

.....

SIN ANOTACION

S. I. D..	CIUDAD	DIA	MES	AÑO

Se hace constar que el solicitante registra en el fichero de este Servicio las anotaciones que se adjuntan en Numerado Simple Nº .....

EL JEFE DEL S. I. D.

.....

D. N. I. I. - DEPARTAMENTO Nº 3	CIUDAD	DIA	MES	AÑO

Habiéndose tomado nota, se remite al Sr. Director de Investigaciones de la Jefatura de Policía de .....

EL JEFE DEL DEPTO. Nº 3

.....

DIRECCION DE INVESTIGACIONES	CIUDAD	DIA	MES	AÑO

Habiéndose tomado nota, se eleva al Sr. Delegado del S.I.D., para su consideración.

EL DIRECTOR DE INVESTIGACIONES

.....

DELEGACION DEL S. I. D.	CIUDAD	DIA	MES	AÑO
		22	ENE.	1973

El Jefe de Policía de Maldonado

Coronel

JOAQUIN VILLAAMIL

A X	Expídase constancia — Art. 2º.
B	Expídase constancia — Art. 4º y remitir oficio a la repartición para la cual fue solicitada — Vuelva al S.I.D. con dos copias.
C	No se le expide constancia — Art. 6º y se remite oficio a la repartición para la cual fue solicitada. — Vuelva al S.I.D. con dos copias.

153076

2173

S.I.D.
I.P.M. O y M F.05342

Fórm.. 670 A

JUNTA DE COMANDANTES
EN JEFE
SERVICIO DE INFORMACION DE DEFENSA

DEPARTAMENTO	DIA	MES	AÑO
Maldonado	20	11	78

Nº 1019

- SOLICITUD DE CONSTANCIA DE HABILITACION PARA CARGOS PUBLICOS -

TITULAR	APELLIDO PATERNO: ROJAS	APELLIDO MATERNO: NUÑEZ
	PRIMER NOMBRE: WALTER	SEGUNDO NOMBRE: [illegible]
PADRE	PRIMER NOMBRE: EUSEBIO	SEGUNDO NOMBRE: FELIX
MADRE	PRIMER NOMBRE: ANGELA	SEGUNDO NOMBRE: ROSANA

FECHA Y LUGAR DE NACIMIENTO	DIA	MES	AÑO	PAIS	LOCALIDAD o PROVINCIA	NACIONALIDAD Y ESTADO CIVIL
	23	1	38	Uruguay	Rocha	Uruguayo=Soltero

1	**OCUPACION**	Desde el año 1966 presta servicios en O. .E.-
2	**DOMICILIO**	Desde hace más de diez años en Rincón e Ituzaingó(San Carlos).-

		SERIE	NUMERO			
3	**CREDENCIAL CIVICA**	DBA	11551		**DOC. de IDENT.**	18.359=Maldonado

PARA SER PRESENTADO ANTE LAS AUTORIDADES DE O.S.E.
OBJETO DE LA TRAMITACION Permanencia en el cargo.-

1 - Consignar con precisión, lugar de trabajo o estudios los 10 últimos años.
2 - Consignar con precisión cada domicilio en los últimos 10 años.
3 - Consignar si ha tenido traslados y números anteriores.

Walter Rojas
[illegible].-
FIRMA DEL SOLICITANTE

COMISARIA SECCIONAL 2da.-

Se eleva a la Dirección de Investigaciones.

COMISARIA 2da. SECCIONAL DE 2da.SECCION.-
COMISARIO
[illegible].-

LOCALIDAD: San Carlos **FECHA:** 20=11=78.-

DIRECCION DE INVESTIGACIONES

CIUDAD	DIA	MES	AÑO
Maldonado	27	12	78

JEFATURA DE POLICIA DE MALDONADO - DIRECCION DE INVESTIGACION E INFORMACION

Se hace constar que el titular de la presente solicitud registra las anotaciones, en el fichero de ésta Dirección, que se adjuntan en el Numerado Simple Nº E.I. No. 454600

EL DIRECTOR DE INVESTIGACIONES E INFORMACION
Comisario: Walter Barrios Silvera

D. N. I. I. . DEPARTAMENTO Nº 3

CIUDAD	DIA	MES	AÑO
	10	ABR.	979

153077

Se hace constar que el solicitante registra en el fichero de esta Dirección, las anotaciones que se adjuntan en Numerado Simple Nº .....

EL JEFE DEL DEPARTAMENTO Nº 3

POR EL JEFE DEL DEPARTAMENTO Nº 3
Y POR SU ORDEN
2173

S. I. D.	.....	CIUDAD	DIA	MES	AÑO

Se hace constar que el solicitante registra en el fichero de este Servicio las anotaciones que se adjuntan en Numerado Simple Nº .....

EL JEFE DEL S. I. D.

.....

D. N. I. I. . DEPARTAMENTO Nº 3	CIUDAD	DIA	MES	AÑO

Habiéndose tomado nota, se remite al Sr. Director de Investigaciones de la Jefatura de Policía de .....

EL JEFE DEL DEPTO. Nº 3

.....

DIRECCION DE INVESTIGACIONES	CIUDAD	DIA	MES	AÑO

Habiéndose tomado nota, se eleva al Sr. Delegado del S.I.D., para su consideración.

EL DIRECTOR DE INVESTIGACIONES

.....

DELEGACION DEL S. I. D.	CIUDAD	DIA	MES	AÑO
		22	ENE	1965

El Jefe de Policía de Maldonado
Coronel
JOAQUIN VILLAAMIL

A	X	Expídase constancia — Art. 2º.
B		Expídase constancia — Art. 4º y remitir oficio a la repartición para la cual fue solicitada — Vuelva al S.I.D. con dos copias.
C		No se le expide constancia — Art. 6º y se remite oficio a la repartición para la cual fue solicitada. — Vuelva al S.I.D. con dos copias.

153077

S.I.D.
I.P.M. O y M F.05342

2173
Fórm. . 670 A

...STA DE COMANDANTES
EN JEFE
SERVICIO DE INFORMACION DE DEFENSA

DEPARTAMENTO	DIA	MES	AÑO
MALDONADO	25	11	78

Nº 1021

S/A - **SOLICITUD DE CONSTANCIA DE HABILITACION PARA CARGOS PUBLICOS** -

TITULAR	APELLIDO PATERNO: ALMANDOS	APELLIDO MATERNO: SILVA
	PRIMER NOMBRE: ZULEMA	SEGUNDO NOMBRE: = = = = = = = = = = =
PADRE	PRIMER NOMBRE: ANTONIO	SEGUNDO NOMBRE: = = = = = = = = = = =
MADRE	PRIMER NOMBRE: PIEDAD	SEGUNDO NOMBRE: EMILIA

FECHA Y LUGAR DE NACIMIENTO	DIA	MES	AÑO	PAIS	LOCALIDAD o PROVINCIA	NACIONALIDAD Y ESTADO CIVIL
	23	8	922	URUGUAY	San Carlos	Otal.=casada

1 OCUPACION: Desde hace más de 10 médico en Salud Pública.-

2 DOMICILIO: Desde hace más de 10 años en Juan de Dios Curbelo 801.-
Casada con: Orestes Camacho Tassano.-

3 CREDENCIAL CIVICA	SERIE	NUMERO		DOC. de IDENT.
	D.B.A	5691		6.095=Maldonado.-

PARA SER PRESENTADO ANTE LAS AUTORIDADES DE Hospital Local.-
OBJETO DE LA TRAMITACION mantenimiento en el cargo.-

1 - Consignar con precisión, lugar de trabajo o estudios los 10 últimos años.
2 - Consignar con precisión cada domicilio en los últimos 10 años.
3 - Consignar si ha tenido traslados y números anteriores.

FIRMA DEL SOLICITANTE
ZULEMA A. DE CAMACHO.-

COMISARIA SECCIONAL 2da.

Se eleva a la Dirección de Investigaciones.

EL COMISARIO 2da. SECCION.-

COMISARIO
OMAR CORBO.-

LOCALIDAD: San Carlos

FECHA: 27-11-78.-

DIRECCION DE INVESTIGACIONES	CIUDAD	DIA	MES	AÑO
	Maldonado	28	12	78

Se hace constar que el titular de la presente solicitud registra las anotaciones, en el fichero de esta Dirección, que se adjuntan en el Numerado Simple Nº E.I. No. 454606

EL DIRECTOR DE INVESTIGACIONES E INFORMACION

Comisario: Walter Barrios Silvera

D. N. I. I. . DEPARTAMENTO Nº 3	153078	CIUDAD	DIA	MES	AÑO
			0	ABR.	1979

Se hace constar que el solicitante registra en el fichero de esta Dirección, las anotaciones que se adjuntan en Numerado Simple Nº .....

EL JEFE DEL DEPARTAMENTO Nº 3

.....

POR EL JEFE

Y POR SU ORDEN

2173

COMISARIO

S. I. D..	CIUDAD	DIA	MES	AÑO

Se hace constar que el solicitante registra en el fichero de este Servicio las anotaciones que se adjuntan en Numerado Simple Nº .....

EL JEFE DEL S. I. D.

.....

D. N. I. I. . DEPARTAMENTO Nº 3	CIUDAD	DIA	MES	AÑO

Habiéndose tomado nota, se remite al Sr. Director de Investigaciones de la Jefatura de Policía de .....

EL JEFE DEL DEPTO. Nº 3

.....

DIRECCION DE INVESTIGACIONES	CIUDAD	DIA	MES	AÑO

Habiéndose tomado nota, se eleva al Sr. Delegado del S.I.D., para su consideración.

EL DIRECTOR DE INVESTIGACIONES

.....

DELEGACION DEL S. I. D.	CIUDAD	DIA	MES	AÑO
		ENE.	1979	

El Jefe de Policía de Maldonado
Coronel
JOAQUIN VILLAMIL

A	X	Expídase constancia — Art. 2º.
B		Expídase constancia — Art. 4º y remitir oficio a la repartición para la cual fue solicitada — Vuelva al S.I.D. con dos copias.
C		No se le expide constancia — Art. 6º y se remite oficio a la repartición para la cual fue solicitada. — Vuelva al S.I.D. con dos copias.

153078

2173

S.I.D.
I.P.M. O y M F.05342

Fórm.. 670 A

JUNTA DE COMANDANTES
EN JEFE
SERVICIO DE INFORMACION DE DEFENSA

DEPARTAMENTO	DIA	MES	AÑO
MALDONADO	24	11	78

Nº 1022

S/A

- SOLICITUD DE CONSTANCIA DE HABILITACION PARA CARGOS PUBLICOS -

TITULAR	APELLIDO PATERNO: DE LA CONCEPCION	APELLIDO MATERNO: VAZQUEZ
	PRIMER NOMBRE: HORACIO	SEGUNDO NOMBRE: ANTOLIN
PADRE	PRIMER NOMBRE: EUFRACIO	SEGUNDO NOMBRE: HILARIO
MADRE	PRIMER NOMBRE: PETRONA	SEGUNDO NOMBRE: = = = = = = = = = = = =

FECHA Y LUGAR DE NACIMIENTO	DIA	MES	AÑO	PAIS	LOCALIDAD o PROVINCIA	NACIONALIDAD Y ESTADO CIVIL
	6	9	936	URUGUAY	José Ignacio.-	Otal.=casado.-

1	OCUPACION	Desde hace 10 años empleado de O.S.E.-
2	DOMICILIO	Desde 1967 a octubre de 1977 en Balneario Manantiales,y desde esa fecha a la actulidad en Oficial 1 Nº 624=San Carlos.- Casado con:María E. Montiglio Lara.-

		SERIE	NUMERO			
3	CREDENCIAL CIVICA	D.E.D	986	D.E.D. 1371	DOC. de IDENT.	35.468=Maldonado.-

PARA SER PRESENTADO ANTE LAS AUTORIDADES DE O.S.E.-
OBJETO DE LA TRAMITACION mantenimiento en el cargo.-

1 - Consignar con precisión, lugar de trabajo o estudios los 10 últimos años.
2 - Consignar con precisión cada domicilio en los últimos 10 años.
3 - Consignar si ha tenido traslados y números anteriores.

Horacio de la Concepción
FIRMA DEL SOLICITANTE
HORACIO DE LA CONCEPCION.-

COMISARIA SECCIONAL 2da.

Se eleva a la Dirección de Investigaciones.

EL COMISARIO 2da. SECCION.-

COMISARIA DPTO. MALDONADO SAN CARLOS

COMISARIO
OMAR CORBO.-

LOCALIDAD: San Carlos FECHA: 24.11.78.-

DIRECCION DE INVESTIGACIONES

CIUDAD	DIA	MES	AÑO
Maldonado	28	12	78

Se hace constar que el titular de la presente solicitud registra las anotaciones, en el fichero de esta Dirección, que se adjuntan en el Numerado Simple Nº E.I. No. 454608

JEFATURA DE POLICIA DEPTO. DE INVESTIGACIONES MALDONADO

EL DIRECTOR DE INVESTIGACIONES E INFORMACION

Comisario: Walter Barrios Silvera

D. N. I. I. - DEPARTAMENTO Nº 3

153079

CIUDAD	DIA	MES	AÑO
	6	ABR.	1979

DEPARTAMENTO Nº 3

Se hace constar que el solicitante registra en el fichero de esta Dirección, las anotaciones que se adjuntan en Numerado Simple Nº .....

POR EL JEFE DEL DEPARTAMENTO Nº 3

2173

EL JEFE DEL DEPARTAMENTO Nº 3

S. I. D.	.....	CIUDAD	DIA	MES	AÑO

Se hace constar que el solicitante registra en el fichero de este Servicio las anotaciones que se adjuntan en Numerado Simple Nº .....

EL JEFE DEL S. I. D.

.....

D. N. I. I. . DEPARTAMENTO Nº 3	CIUDAD	DIA	MES	AÑO

Habiéndose tomado nota, se remite al Sr. Director de Investigaciones de la Jefatura de Policía de .....

EL JEFE DEL DEPTO. Nº 3

.....

DIRECCION DE INVESTIGACIONES	CIUDAD	DIA	MES	AÑO

Habiéndose tomado nota, se eleva al Sr. Delegado del S.I.D., para su consideración.

EL DIRECTOR DE INVESTIGACIONES

.....

DELEGACION DEL S. I. D.	CIUDAD	DIA	MES	AÑO
	22	ENE	1979	

El Jefe de Policía de Maldonado

Coronel

JOAQUIN VILLAAMIL

A	X	Expídase constancia — Art. 2º.
B		Expídase constancia — Art. 4º y remitir oficio a la repartición para la cual fue solicitada — Vuelva al S.I.D. con dos copias.
C		No se le expide constancia — Art. 6º y se remite oficio a la repartición para la cual fue solicitada. — Vuelva al S.I.D. con dos copias.

153079

2173

S.I.D.
I.P.M. O y M F.05342

Fórm. . 670 A

...NTA DE COMANDANTES
EN JEFE
SERVICIO DE INFORMACION DE DEFENSA

DEPARTAMENTO	DIA	MES	AÑO
MALDONADO	24	11	1978

Nº 1023

- SOLICITUD DE CONSTANCIA DE HABILITACION PARA CARGOS PUBLICOS -

		APELLIDO PATERNO	APELLIDO MATERNO
TITULAR		URETA	CLAVIJO
	PRIMER NOMBRE	MARIA	SEGUNDO NOMBRE DEL CARMEN
PADRE	PRIMER NOMBRE	MANUEL	SEGUNDO NOMBRE GASTON
MADRE	PRIMER NOMBRE	INES	SEGUNDO NOMBRE PAULA

FECHA Y LUGAR DE NACIMIENTO	DIA	MES	AÑO	PAIS	LOCALIDAD o PROVINCIA	NACIONALIDAD Y ESTADO CIVIL
	16	12	1947	Uruguay	San Carlos	Uruguaya-casada

1	OCUPACION	Temporada 1968 y 1969 en Hotel Islamar-Punta del este,mucama;1970 hasta 1977 auxiliar de servicio Sanatorio Cantegril,sin ocupación en el momento actual.
2	DOMICILIO	Desde 1968 hasta 1970 en 25 de agosto s/n;desde 1971 a la fecha en Capandeguy s/n entre of.1 y Ceberio. casada con:ISIDRO GARCIA PEREIRA.

3	CREDENCIAL CIVICA	SERIE	NUMERO		DOC. de IDENT.
		DCB	3655	trasl.a DAA 21700	27.426-Maldonado

PARA SER PRESENTADO ANTE LAS AUTORIDADES DE UTU
OBJETO DE LA TRAMITACION ingreso al mismo.

1 - Consignar con precisión, lugar de trabajo o estudios los 10 últimos años.
2 - Consignar con precisión cada domicilio en los últimos 10 años.
3 - Consignar si ha tenido traslados y números anteriores.

MARIA DEL CARMEN URETA DE GARCIA
María del Carmen Ureta de García
FIRMA DEL SOLICITANTE

COMISARIA SECCIONAL 2da.

Se eleva a la Dirección de Investigaciones.

EL COMISARIO 2da.SECCION.
COMISARIO;
COMISARIO
OMAR CORBO.

LOCALIDAD: San Carlos FECHA: 24/11/78

DIRECCION DE INVESTIGACIONES

CIUDAD	DIA	MES	AÑO
Maldonado	28	12	78

Se hace constar que el titular de la presente solicitud registra las anotaciones, en el fichero de esta Dirección, que se adjuntan en el Numerado Simple Nº .E.I..No..454610....

EL DIRECTOR DE INVESTIGACIONES E INFORMACION
Comisario: Walter Barrios Silvera

D. N. I. I. - DEPARTAMENTO Nº 3 153030

CIUDAD	DIA	MES	AÑO
	10	ABR.	1979

Se hace constar que el solicitante registra en el fichero de esta Dirección, las anotaciones que se adjuntan en Numerado Simple Nº .....

EL JEFE DEL DEPARTAMENTO Nº 3

.....

POR EL JEFE DEL DEPARTAMENTO Nº 3
Y POR SU ORDEN
2173

S. I. D.	.....	CIUDAD	DIA	MES	AÑO

Se hace constar que el solicitante registra en el fichero de este Servicio las anotaciones que se adjuntan en Numerado Simple Nº .....

EL JEFE DEL S. I. D.

.....

D. N. I. I. DEPARTAMENTO Nº 3	CIUDAD	DIA	MES	AÑO

Habiéndose tomado nota, se remite al Sr. Director de Investigaciones de la Jefatura de Policía de .....

EL JEFE DEL DEPTO. Nº 3

.....

DIRECCION DE INVESTIGACIONES	CIUDAD	DIA	MES	AÑO

Habiéndose tomado nota, se eleva al Sr. Delegado del S.I.D., para su consideración.

EL DIRECTOR DE INVESTIGACIONES

.....

DELEGACION DEL S. I. D.	CIUDAD	DIA	MES	AÑO
	22	ENE.		1979

El Jefe de Policía de Maldonado
Coronel
JOAQUIN VILLAAMIL

JEFATURA DE POLICIA DE MALDONADO

[A] X Expídase constancia — Art. 2º.

[B] Expídase constancia — Art. 4º y remitir oficio a la repartición para la cual fue solicitada — Vuelva al S.I.D. con dos copias.

[C] No se le expide constancia — Art. 6º y se remite oficio a la repartición para la cual fue solicitada. — Vuelva al S.I.D. con dos copias.

153080

2173

S.I.D.
I.P.M. O y M F.05342

Fórm. . 670 A

JUNTA DE COMANDANTES
EN JEFE
SERVICIO DE INFORMACION DE DEFENSA

DEPARTAMENTO	DIA	MES	AÑO
MALDONADO	28	11	78

Nº 1024

8/14

- SOLICITUD DE CONSTANCIA DE HABILITACION PARA CARGOS PUBLICOS -

TITULAR	APELLIDO PATERNO: NUÑEZ	APELLIDO MATERNO: PINOCHO	
	PRIMER NOMBRE: ESMILDA	SEGUNDO NOMBRE: FERMINA	
PADRE	PRIMER NOMBRE: ANTOLIN	SEGUNDO NOMBRE: = = = = = = = = = = = =	
MADRE	PRIMER NOMBRE: ISAURA	SEGUNDO NOMBRE: SIRIACA	

FECHA Y LUGAR DE NACIMIENTO	DIA	MES	AÑO	PAIS	LOCALIDAD o PROVINCIA	NACIONALIDAD Y ESTADO CIVIL
	7	7	923	URUGUAY	Mataojo=4Ta. Secc.	Otal.=casada.-

1	OCUPACION	Desde hace 22 años,enfermera de Salud Pública=Hospital de San Carlos.-
2	DOMICILIO	Desde hace más de 10 años en Ituzaingó 504.- Casada con:Teodo=ro Clavijo Plada.-

		SERIE	NUMERO		DOC. de IDENT.
3	CREDENCIAL CIVICA	D.B.A.	4801		19.110=Maldonado.-

PARA SER PRESENTADO ANTE LAS AUTORIDADES DE Salud Pública.-
OBJETO DE LA TRAMITACION mantenimiento en el cargo.-

1 - Consignar con precisión, lugar de trabajo o estudios los 10 últimos años.
2 - Consignar con precisión cada domicilio en los últimos 10 años.
3 - Consignar si ha tenido traslados y números anteriores.

Esmilda Nuñez de Clavijo
FIRMA DEL SOLICITANTE
ESMILDA NUNEZ DE CLAVIJO.-

COMISARIA SECCIONAL 2da. — Se eleva a la Dirección de Investigaciones.

EL COMISARIO 2da. SECCION.-

COMISARIO
CMAR CORBO.-

LOCALIDAD: S^a Carlos — FECHA: 28.11.78.-

DIRECCION DE INVESTIGACIONES	CIUDAD	DIA	MES	AÑO
	Maldonado	28	12	78

Se hace constar que el titular de la presente solicitud registra las anotaciones, en el fichero de esta Dirección, que se adjuntan en el Numerado Simple Nº E.I. No.454612

EL DIRECTOR DE INVESTIGACIONES E INFORMACION

Comisario: Walter Barrios Silva

D. N. I. I. - DEPARTAMENTO Nº 3	CIUDAD	DIA	MES	AÑO
153081		5	APR.	1979

Se hace constar que el solicitante registra en el fichero de esta Dirección, las anotaciones que se adjuntan en Numerado Simple Nº .....

EL JEFE DEL DEPARTAMENTO Nº 3

POR EL JEFE DEL DEPARTAMENTO Nº 3
Y POR SU ORDEN
2173

S. I. D.	.....	CIUDAD	DIA	MES	AÑO

Se hace constar que el solicitante registra en el fichero de este Servicio las anotaciones que se adjuntan en Numerado Simple Nº .....

EL JEFE DEL S. I. D.

.....

D. N. I. D. DEPARTAMENTO Nº 3		CIUDAD	DIA	MES	AÑO

Habiéndose tomado nota, se remite al Sr. Director de Investigaciones de la Jefatura de Policía de .....

EL JEFE DEL DEPTO. Nº 3

.....

DIRECCION DE INVESTIGACIONES		CIUDAD	DIA	MES	AÑO

Habiéndose tomado nota, se eleva al Sr. Delegado del S.I.D., para su consideración.

EL DIRECTOR DE INVESTIGACIONES

.....

DELEGACION DEL S. I. D.		CIUDAD	DIA	MES	AÑO
			22	ENE.	1979

El Jefe de Policía de la Provincia ordena:

A ☒	Expídase constancia — Art. 2º.
B ☐	Expídase constancia — Art. 4º y remitir oficio a la repartición para la cual fue solicitada — Vuelva al S.I.D. con dos copias.
C ☐	No se le expide constancia — Art. 6º y se remite oficio a la repartición para la cual fue solicitada. — Vuelva al S.I.D. con dos copias.

JOAQUIN VILLAAMIL

JEFATURA DE POLICIA CAPITAL

153031

2173

S.I.D.
I.P.M. O y M F.05342

Fórm.. 670 A

JUNTA DE COMANDANTES
EN JEFE
SERVICIO DE INFORMACION DE DEFENSA

DEPARTAMENTO	DIA	MES	AÑO
Maldonado	27	11	78

Nº 1025

- SOLICITUD DE CONSTANCIA DE HABILITACION PARA CARGOS PUBLICOS -

TITULAR	APELLIDO PATERNO: HERNANDEZ	APELLIDO MATERNO: PEREZ
	PRIMER NOMBRE: LEONOR	SEGUNDO NOMBRE: = = = = =
PADRE	PRIMER NOMBRE: APARICIO	SEGUNDO NOMBRE: SANTIAGO
MADRE	PRIMER NOMBRE: PETRONA	SEGUNDO NOMBRE: = = = = =

FECHA Y LUGAR DE NACIMIENTO	DIA	MES	AÑO	PAIS	LOCALIDAD o PROVINCIA	NACIONALIDAD Y ESTADO CIVIL
	16	6	31	Uruguay	San Carlos	Uruguaya-viuda

1	OCUPACION	Desde hace 14 años a la fecha,presta servicos en el Hospital Alvariza de San Carlos.-
2	DOMICILIO	Desde hace 30 años se domicilia en San Carlos,Avenida Rodó 1212.- Era casada con Ramón Barrales(fallecido)

		SERIE	NUMERO		SOC. de IDENT.
3	CREDENCIAL CIVICA	DRA	12356		23.257=Maldonado

PARA SER PRESENTADO ANTE LAS AUTORIDADES DE Ministerio de Salud Pública.-
OBJETO DE LA TRAMITACION Permanencia en el cargo.-

1 - Consignar con precisión, lugar de trabajo o estudios los 10 últimos años.
2 - Consignar con precisión cada domicilio en los últimos 10 años.
3 - Consignar si ha tenido traslados y números anteriores.

LEONOR HERNANDEZ PEREZ.-
FIRMA DEL SOLICITANTE

COMISARIA SECCIONAL 2da.

Se eleva a la Dirección de Investigaciones.

EL COMISARIO 2da.SECCION.-
COMISARIO:
COMISARIO

LOCALIDAD: San Carlos.- FECHA: 27/11/78.-

OMAR Z.CORBO.-

DIRECCION DE INVESTIGACIONES

CIUDAD	DIA	MES	AÑO
Maldonado	28	12	78

Se hace constar que el titular de la presente solicitud registra las anotaciones, en el fichero de esta Dirección, que se adjuntan en el Numerado Simple Nº E.I. No. 454616...

JEFATURA DE POLICIA DE MALDONADO - DIRECCION DE INVESTIGACIONES E INFORMACION

EL DIRECTOR DE INVESTIGACIONES E INFORMACION

Comisario
Walter Barrios Silvera

D. N. I. I. - DEPARTAMENTO Nº 3	153082	CIUDAD	DIA	MES	AÑO
			0	DIC.	1978

Se hace constar que el solicitante registra en el fichero de esta Dirección, las anotaciones que se adjuntan en Numerado Simple Nº .....

POR EL JEFE DEL DEPARTAMENTO Nº 3
Y POR SU ORDEN
2173
OSCAR LARA BORGES
SUB COMISARIO

EL JEFE DEL DEPARTAMENTO Nº 3

.....

SIN ANOTACIONES

S. I. D..	CIUDAD	DIA	MES	AÑO

Se hace constar que el solicitante registra en el fichero de este Servicio las anotaciones que se adjuntan en Numerado Simple Nº .....

EL JEFE DEL S. I. D.

.....

D. N. I. I. . DEPARTAMENTO Nº 3	CIUDAD	DIA	MES	AÑO

Habiéndose tomado nota, se remite al Sr. Director de Investigaciones de la Jefatura de Policía de .....

EL JEFE DEL DEPTO. Nº 3

.....

DIRECCION DE INVESTIGACIONES	CIUDAD	DIA	MES	AÑO

Habiéndose tomado nota, se eleva al Sr. Delegado del S.I.D., para su consideración.

EL DIRECTOR DE INVESTIGACIONES

.....

DELEGACION DEL S. I. D.	CIUDAD	DIA	MES	AÑO
	22	ENE.		1979

El Jefe de Policía [illegible] Delegado

Coronel

JOAQUIN VILLAAMIL

[illegible] DE POLICIA [illegible]

[X] **A** — Expídase constancia — Art. 2º.

[ ] **B** — Expídase constancia — Art. 4º y remitir oficio a la repartición para la cual fue solicitada — Vuelva al S.I.D. con dos copias.

[ ] **C** — No se le expide constancia — Art. 6º y se remite oficio a la repartición para la cual fue solicitada. — Vuelva al S.I.D. con dos copias.

153082

S.I.D.
I.P.M. O y M F.05342

2173
Form.. 670 A

JUNTA DE COMANDANTES
EN JEFE
SERVICIO DE INFORMACION DE DEFENSA

DEPARTAMENTO	DIA	MES	AÑO
Maldonado	30	11	78

Nº 1026

S/A - **SOLICITUD DE CONSTANCIA DE HABILITACION PARA CARGOS PUBLICOS** -

TITULAR	APELLIDO PATERNO: LARROSA	APELLIDO MATERNO: GONZALEZ
	PRIMER NOMBRE: LOLA	SEGUNDO NOMBRE: DELFA
PADRE	PRIMER NOMBRE: GUILLERMO	SEGUNDO NOMBRE: = = = = =
MADRE	PRIMER NOMBRE: LOLA	SEGUNDO NOMBRE: ADELFA

FECHA Y LUGAR DE NACIMIENTO	DIA	MES	AÑO	PAIS	LOCALIDAD o PROVINCIA	NACIONALIDAD Y ESTADO CIVIL
	10	5	32	Uruguay	Gerzón	Uruguaya-casada

1	**OCUPACION**	Desde hace 18 años preta servicios en Salud Pública=Hospital de San Carlos.-
2	**DOMICILIO**	Desde el año 1968 al 1970 en Carlos Reyles 669, desde esa fecha al presente en Oficial 4 y Heraclio Fajardo, en San Carlos.- Casada con Remigio Martínez.-

		SERIE	NUMERO			
3	**CREDENCIAL CIVICA**	ABC	879	Traslado a DBA=14053	**DOC. de IDENT.**	8.493=Maldonado.-

PARA SER PRESENTADO ANTE LAS AUTORIDADES DE Ministerio de Salud Pública.-
OBJETO DE LA TRAMITACION Permanencia en el cargo.-

1 - Consignar con precisión, lugar de trabajo o estudios los 10 últimos años.
2 - Consignar con precisión cada domicilio en los últimos 10 años.
3 - Consignar si ha tenido traslados y números anteriores.

LOLA DELFA LARROSA DE MARTINEZ.-
FIRMA DEL SOLICITANTE

COMISARIA SECCIONAL 2da.-

Se eleva a la Dirección de Investigaciones.

EL COMISARIO 2da.SECCION.-

COMISARIO: COMISARIO

OMAR Z.CORBO.-

LOCALIDAD: San Carlos.- FECHA: 30/11/78.-

DPG.

COMISARIA 2ª SECCION - DPTO. MALDONADO - SAN CARLOS

DIRECCION DE INVESTIGACIONES	CIUDAD	DIA	MES	AÑO
	Maldonado	28	12	78

Se hace constar que el titular de la presente solicitud registra las anotaciones, en el fichero de esta Dirección, que se adjuntan en el Numerado Simple Nº E.I. No. 454614

JEFATURA DE POLICIA - DIRECCION DE INVESTIGACION E INFORMACION - MALDONADO

EL DIRECTOR DE INVESTIGACIONES E INFORMACION

Comisario:
Walter Barrios Silvera

D. N. I. I. - DEPARTAMENTO Nº 3	153033	CIUDAD	DIA	MES	AÑO
			6	ABR.	1979

DEPARTAMENTO Nº 3

Se hace constar que el solicitante registra en el fichero de esta Dirección, las anotaciones que se adjuntan en Numerado Simple Nº .....

EL JEFE DEL DEPARTAMENTO Nº 3

POR EL JEFE DEL DEPARTAMENTO N.º 3
Y POR SU ORDEN

OSCAR LARA BORGES

2173

SIN ANOTACIONES

S. I. D.	.....	CIUDAD	DIA	MES	AÑO

Se hace constar que el solicitante registra en el fichero de este Servicio las anotaciones que se adjuntan en Numerado Simple Nº .....

EL JEFE DEL S. I. D.

.....

D. N. I. I. . DEPARTAMENTO Nº 3	CIUDAD	DIA	MES	AÑO

Habiéndose tomado nota, se remite al Sr. Director de Investigaciones de la Jefatura de Policía de .....

EL JEFE DEL DEPTO. Nº 3

.....

DIRECCION DE INVESTIGACIONES	CIUDAD	DIA	MES	AÑO

Habiéndose tomado nota, se eleva al Sr. Delegado del S.I.D., para su consideración.

EL DIRECTOR DE INVESTIGACIONES

.....

DELEGACION DEL S. I. D.	CIUDAD	DIA	MES	AÑO
		22	ENE	1979

El Jefe de la Policía de Mendoza

Confirma

JOAQUIN VILLAAMIL

A	X	Expídase constancia — Art. 2º.
B		Expídase constancia — Art. 4º y remitir oficio a la repartición para la cual fue solicitada — Vuelva al S.I.D. con dos copias.
C		No se le expide constancia — Art. 6º y se remite oficio a la repartición para la cual fue solicitada. — Vuelva al S.I.D. con dos copias.

153083

2173

S.I.D.
I.P.M. O y M F.05342

Fórm.. 670 A

JUNTA DE COMANDANTES
EN JEFE
SERVICIO DE INFORMACION DE DEFENSA

DEPARTAMENTO	DIA	MES	AÑO
Maldonado	27	11	1978

Nº 1027

- SOLICITUD DE CONSTANCIA DE HABILITACION PARA CARGOS PUBLICOS -

5/12

TITULAR	APELLIDO PATERNO: - - -	APELLIDO MATERNO: HERNANDEZ
	PRIMER NOMBRE: FAUSTINO	SEGUNDO NOMBRE: - - -
PADRE	PRIMER NOMBRE: - - -	SEGUNDO NOMBRE: - - -
MADRE	PRIMER NOMBRE: LUISA	SEGUNDO NOMBRE: - - -

FECHA Y LUGAR DE NACIMIENTO	DIA	MES	AÑO	PAIS	LOCALIDAD o PROVINCIA	NACIONALIDAD Y ESTADO CIVIL
	31	5	1926	Uruguay	1ra.sec.Maldonado	Uruguayo-casado

1	OCUPACION	Desde 1964 a la fecha empleado de OSE
2	DOMICILIO	Desde 1968 a la fecha en calle No.2 entre Ituzaingó y Carlos A.Cal- Barrio Alto Sur.San Carlos. Casado con:María Canéela.

		SERIE	NUMERO		DOC. de IDENT.
3	CREDENCIAL CIVICA	DAB	1032	- - -	17.005-Maldonado

PARA SER PRESENTADO ANTE LAS AUTORIDADES DE OSE
OBJETO DE LA TRAMITACION mantenimiento en el cargo

Faustino Hernandez
FAUSTINO HERNANDEZ
FIRMA DEL SOLICITANTE

1 - Consignar con precisión, lugar de trabajo o estudios los 10 últimos años.
2 - Consignar con precisión cada domicilio en los últimos 10 años.
3 - Consignar si ha tenido traslados y números anteriores.

COMISARIA SECCIONAL 2da.

Se eleva a la Dirección de Investigaciones.

COMISARIO:

EL COMISARIO 2da.SECCION.
COMISARIO
OMAR CORBO.

LOCALIDAD: San Carlos

FECHA: 27/11/78

DIRECCION DE INVESTIGACIONES

CIUDAD	DIA	MES	AÑO
Maldonado	28	12	78

Se hace constar que el titular de la presente solicitud registra las anotaciones, en el fichero de esta Dirección, que se adjuntan en el Numerado Simple Nº E.I. No. 454618

JEFATURA DE POLICIA DE MALDONADO - DIRECCION DE INVESTIGACIONES Y COMUNICACION

EL DIRECTOR DE INVESTIGACIONES E INFORMACION
Comisario: Walter Barrios Silvera

D. N. I. I. . DEPARTAMENTO Nº 3 153034

CIUDAD	DIA	MES	AÑO
	10	ABR.	1979

JEFATURA DE POLICIA DE MALDONADO - DEPARTAMENTO Nº 3

4

Se hace constar que el solicitante registra en el fichero de esta Dirección, las anotaciones que se adjuntan en Numerado Simple Nº 1

EL JEFE DEL DEPARTAMENTO Nº 3

POR EL JEFE DEL DEPARTAMENTO Nº 3
Y POR SU ORDEN
2173

SIN ANOTACIONES

S. I. D.	CIUDAD	DIA	MES	AÑO

Se hace constar que el solicitante registra en el fichero de este Servicio las anotaciones que se adjuntan en Numerado Simple Nº .....

EL JEFE DEL S. I. D.

.....

D. N. I. I. - DEPARTAMENTO Nº 3	CIUDAD	DIA	MES	AÑO

Habiéndose tomado nota, se remite al Sr. Director de Investigaciones de la Jefatura de Policía de .....

EL JEFE DEL DEPTO. Nº 3

.....

DIRECCION DE INVESTIGACIONES	CIUDAD	DIA	MES	AÑO

Habiéndose tomado nota, se eleva al Sr. Delegado del S.I.D., para su consideración.

EL DIRECTOR DE INVESTIGACIONES

.....

DELEGACION DEL S. I. D.	CIUDAD	DIA	MES	AÑO
	22	ENE.	19	79

El Jefe de Policía de Mar del Plata

Coronel

JOAQUIN VILLAAMIL

[A] [X] Expídase constancia — Art. 2º.

[B] [ ] Expídase constancia — Art. 4º y remitir oficio a la repartición para la cual fue solicitada — Vuelva al S.I.D. con dos copias.

[C] [ ] No se le expide constancia — Art. 6º y se remite oficio a la repartición para la cual fue solicitada. — Vuelva al S.I.D. con dos copias.

153084

S.I.D.
I.P.M. O y M F.05342

2173
Fórm.. 670 A

JUNTA DE COMANDANTES
EN JEFE
SERVICIO DE INFORMACION DE DEFENSA

DEPARTAMENTO	DIA	MES	AÑO
Maldonado	27	11	1978

Nº 1028

S/P - **SOLICITUD DE CONSTANCIA DE HABILITACION PARA CARGOS PUBLICOS** -

TITULAR	APELLIDO PATERNO: GONZALEZ	APELLIDO MATERNO: CAMACHO
	PRIMER NOMBRE: MARIA	SEGUNDO NOMBRE: IRENE
PADRE	PRIMER NOMBRE: AURELIO	SEGUNDO NOMBRE: JOSE
MADRE	PRIMER NOMBRE: ALEJANDRINA	SEGUNDO NOMBRE: BERNARDINA

FECHA Y LUGAR DE NACIMIENTO	DIA	MES	AÑO	PAIS	LOCALIDAD o PROVINCIA	NACIONALIDAD Y ESTADO CIVIL
	24	8	1930	Uruguay	Pan de Azúcar	Uruguaya-casada

1	**OCUPACION**	Desde 1966 a la fecha enfermera del Hospital Alvariza -San Carlos
2	**DOMICILIO**	Desde 1968 a la fecha en Camino Las Tropas y Rodó. Casada con :ELEJANDRO SIGIFREDO VIERA NIETO.

		SERIE	NUMERO			
3	CREDENCIAL CIVICA	DCA	4970	Trasl.a DBA 19304	DOC. de IDENT.	19.731-Maldonado

PARA SER PRESENTADO ANTE LAS AUTORIDADES DE SALUD PUBLICA
OBJETO DE LA TRAMITACION mantenimiento en el cargo.

MARIA G DE VIERA
FIRMA DEL SOLICITANTE

1 - Consignar con precisión, lugar de trabajo o estudios los 10 últimos años.
2 - Consignar con precisión cada domicilio en los últimos 10 años.
3 - Consignar si ha tenido traslados y números anteriores.

COMISARIA SECCIONAL 2da.

Se eleva a la Dirección de Investigaciones.

COMISARIO:

EL COMISARIO 2da.SECCION.-
COMISARIO
OMAR CORBO.-

LOCALIDAD: San Carlos FECHA: 27/11/78

DIRECCION DE INVESTIGACIONES

CIUDAD	DIA	MES	AÑO
Maldonado	28	12	78

Se hace constar que el titular de la presente solicitud registra las anotaciones, en el fichero de esta Dirección, que se adjuntan en el Numerado Simple Nº E.I. No. 454620

EL DIRECTOR DE INVESTIGACIONES E INFORMACION
Comisario: Walter Barrios Silvera

D. N. I. I. . DEPARTAMENTO Nº 3 153085

CIUDAD	DIA	MES	AÑO
	5	ABR	1979

Se hace constar que el solicitante registra en el fichero de esta Dirección, las anotaciones que se adjuntan en Numerado Simple Nº .....

EL JEFE DEL DEPARTAMENTO Nº 3

POR EL JEFE DEL DEPARTAMENTO Nº 3
Y POR SU ORDEN
2173
SUB COMISARIO

S. I. D.	CIUDAD	DIA	MES	AÑO

Se hace constar que el solicitante registra en el fichero de este Servicio las anotaciones que se adjuntan en Numerado Simple Nº .....

EL JEFE DEL S. I. D.

.....

D. N. I. I. - DEPARTAMENTO Nº 3	CIUDAD	DIA	MES	AÑO

Habiéndose tomado nota, se remite al Sr. Director de Investigaciones de la Jefatura de Policía de .....

EL JEFE DEL DEPTO. Nº 3

.....

DIRECCION DE INVESTIGACIONES	CIUDAD	DIA	MES	AÑO

Habiéndose tomado nota, se eleva al Sr. Delegado del S.I.D., para su consideración.

EL DIRECTOR DE INVESTIGACIONES

.....

DELEGACION DEL S. I. D.	CIUDAD	DIA	MES	AÑO
		22	ENE.	979

El Jefe de Policía de Maldonado
Coronel
JOAQUIN VILLAAMIL

[A] X Expídase constancia — Art. 2º.

[B] Expídase constancia — Art. 4º y remitir oficio a la repartición para la cual fue solicitada — Vuelva al S.I.D. con dos copias.

[C] No se le expide constancia — Art. 6º y se remite oficio a la repartición para la cual fue solicitada. — Vuelva al S.I.D. con dos copias.

153085

2173

S.I.D.
I.P.M. O y M F.05342

Fórm. . 670 A

JUNTA DE COMANDANTES
EN JEFE
SERVICIO DE INFORMACION DE DEFENSA

DEPARTAMENTO	DIA	MES	AÑO
Maldonado	30	11	1978

Nº 1029

S/A - **SOLICITUD DE CONSTANCIA DE HABILITACION PARA CARGOS PUBLICOS** -

TITULAR	APELLIDO PATERNO: DIAS	APELLIDO MATERNO: LEDESMA
	PRIMER NOMBRE: FELICIA	SEGUNDO NOMBRE: = = = = = = = = =
PADRE	PRIMER NOMBRE: PEDRO	SEGUNDO NOMBRE: = = = = = = = = =
MADRE	PRIMER NOMBRE: FELICIA	SEGUNDO NOMBRE: = = = = = = = = =

FECHA Y LUGAR DE NACIMIENTO	DIA	MES	AÑO	PAIS	LOCALIDAD o PROVINCIA	NACIONALIDAD Y ESTADO CIVIL
	11	3	1926	Uruguay	Maldonado=8va.Secc	oriental=divorciada

1	**OCUPACION**	Empleada del Hospital Alvariza(se desempeña como enfermera)desde hace más de 10 años.-
2	**DOMICILIO**	Desde hace 12 años a la fecha se domicilia en Carlos Cal 445.- divorciada de ENRIQUE FERNANDEZ ARRIOLA.-

		SERIE	NUMERO			
3	**CREDENCIAL CIVICA**	D F A	42 .051	Traslado A D.B.A 19.299	**DOC. de IDENT.**	Maldonado=14.436

PARA SER PRESENTADO ANTE LAS AUTORIDADES DE Hospital Alvariza
OBJETO DE LA TRAMITACION permenencia en el caggo.-

1 - Consignar con precisión, lugar de trabajo o estudios los 10 últimos años.
2 - Consignar con precisión cada domicilio en los últimos 10 años.
3 - Consignar si ha tenido traslados y números anteriores.

FIRMA DEL SOLICITANTE
FELICIA DIAS LEDESMA

COMISARIA SECCIONAL 2da* Se eleva a la Dirección de Investigaciones.

COMISARIA 2ª SECCION - DPTO. MALDONADO - SAN CARLOS

EL COMISARIO 2da.SECCION.-

COMISARIO

LOCALIDAD: San Carlos **FECHA:** 30/11/78

OMAR CORBO.-

DIRECCION DE INVESTIGACIONES

CIUDAD	DIA	MES	AÑO
Maldonado	28	12	78

JEFATURA DE POLICIA - DIRECCION DE INVESTIGACION E INFORMACION - MALDONADO

Se hace constar que el titular de la presente solicitud registra las anotaciones, en el fichero de esta Dirección, que se adjuntan en el Numerado Simple Nº E.I. No. 454622....

EL DIRECTOR DE INVESTIGACIONES E INFORMACION
Comisario: .....
Walter Barrios Silvera

D. N. I. I. - DEPARTAMENTO Nº 3 153086

CIUDAD	DIA	MES	AÑO
	0	NOV	78

Se hace constar que el solicitante registra en el fichero de esta Dirección, las anotaciones que se adjuntan en Numerado Simple Nº .....

POR EL JEFE DEL DEPARTAMENTO N.º 3
Y POR SU ORDEN

EL JEFE DEL DEPARTAMENTO Nº 3

.....

2173

SUB COMISARIO

S. I. D.	.....	CIUDAD	DIA	MES	AÑO

S.I.D.

Se hace constar que el solicitante registra en el fichero de este Servicio las anotaciones que se adjuntan en Numerado Simple Nº .....

EL JEFE DEL S. I. D.

.....

D. N. I. I. - DEPARTAMENTO Nº 3	CIUDAD	DIA	MES	AÑO

Habiéndose tomado nota, se remite al Sr. Director de Investigaciones de la Jefatura de Policía de .....

EL JEFE DEL DEPTO. Nº 3

.....

DIRECCION DE INVESTIGACIONES	CIUDAD	DIA	MES	AÑO

Habiéndose tomado nota, se eleva al Sr. Delegado del S.I.D., para su consideración.

EL DIRECTOR DE INVESTIGACIONES

.....

DELEGACION DEL S. I. D.	CIUDAD	DIA	MES	AÑO
		2	ENE.	59

El Jefe de Policía de Mar del Plata

Coronel

JOAQUIN VILLAAMIL

A X	Expídase constancia — Art. 2º.
B	Expídase constancia — Art. 4º y remitir oficio a la repartición para la cual fue solicitada — Vuelva al S.I.D. con dos copias.
C	No se le expide constancia — Art. 6º y se remite oficio a la repartición para la cual fue solicitada. — Vuelva al S.I.D. con dos copias.

JEFATURA DE POLICIA - MAR DEL PLATA

153036

2173

S.I.D.
I.P.M. O y M F.05342

Fórm. 670 A

JUNTA DE COMANDANTES EN JEFE

SERVICIO DE INFORMACION DE DEFENSA

DEPARTAMENTO	DIA	MES	AÑO
MONTEVIDEO	11	3	1980

N.o 252.emh

- SOLICITUD DE CONSTANCIA DE HABILITACION PARA CARGOS PUBLICOS -

	APELLIDO PATERNO	APELLIDO MATERNO
TITULAR	LUZARDO	HERNANDEZ
	PRIMER NOMBRE	**SEGUNDO NOMBRE**
	Alberico	Atiliano
PADRE	Tofilo	Carece
MADRE	Ana	Carece

FECHA Y LUGAR DE NACIMIENTO	DIA	MES	AÑO	PAIS	LOCALIDAD o PROVINCIA	NACIONALIDAD
	5	10	1921	R.O. del Uruguay	Canelones	oriental,soltero

1	**OCUPACION**	970 a la fecha en la Direccion Nacional de Aduanas.como sub conserje
2	**DOMICILIO**	970 al 973 en la Calle Yacare 1580.973 a la fecha en Burguez 2903

		SERIE	NUMERO			
3	**CREDENCIAL CIVICA**	BNB	9249	Sin Traslado	**DOC. de IDENT.**	1.644.583

PARA SER PRESENTADO ANTE LAS AUTORIDADES DE Direccion Nacional de Aduanas.
OBJETO DE LA TRAMITACION Permanencia en el cargo.

1 - Consignar con precisión lugar de trabajo o estudio los 10 últimos años.
2 - Consignar con precisión cada domicilio en los últimos 10 años.
3 - Consignar si ha tenido traslados y números anteriores.

FIRMA DEL SOLICITANTE

COMISARIA SECCIONAL 6ta

Pase a sus efectos al Departamento 3 de la D. N. I. I.

Nivaldo de Souza
Sub. Comisario.
COMISARIO

D. N. I. I.-. DEPARTAMENTO Nº 3

FIA	MES	AÑO
	MAR	1980

Se hace constar que el titular de la presente solicitud registra las siguientes

anotaciones en el fichero de esta Dirección

Dirección Nacional de Información — DEPARTAMENTO 3

SIN ANOTACIONES

153087

2173

J.P.M. O y M Fórm. 05.342

Fórm.. 670

JUNTA DE COMANDANTES
EN JEFE
SERVICIO DE INFORMACION DE DEFENSA

DEPARTAMENTO	DIA	MES	AÑO
MONTEVIDEO	12	3	980

N.o 257.emb.

- SOLICITUD DE CONSTANCIA DE HABILITACION PARA CARGOS PUBLICOS -

TITULAR	APELLIDO PATERNO: MARTINEZ	APELLIDO MATERNO: GOMEZ
	PRIMER NOMBRE: Alvaro	SEGUNDO NOMBRE: Carece
PADRE	PRIMER NOMBRE: Julio	SEGUNDO NOMBRE: Cesar.
MADRE	PRIMER NOMBRE: Selva	SEGUNDO NOMBRE: Elvira

FECHA Y LUGAR DE NACIMIENTO	DIA	MES	AÑO	PAIS	LOCALIDAD o PROVINCIA	NACIONALIDAD
	29	1	957	R.O. del Uruguay	Montevideo	Oriental,soltero

1	**OCUPACION**	970 al 975 Estudios Varios. 975 al 979 en Asignaciones Familiares como Empleado.979 a la fe cha en Ministerio de Salud Publica.
2	**DOMICILIO**	970 a la fecha en Hocquart.1493.Apto.2.

		SERIE	NUMERO		DOC. de IDENT.
3	**CREDENCIAL CIVICA**	BHA	4715	Sin Traslado	1.555.212=5

PARA SER PRESENTADO ANTE LAS AUTORIDADES DE OBJETO DE LA TRAMITACION Ministerio de Salud Publica

Permanencia en el Cargo

1 - Consignar con precisión lugar de trabajo o estudio los 10 últimos años.
2 - Consignar con precisión cada domicilio en los últimos 10 años.
3 - Consignar si ha tenido traslados y números anteriores.

FIRMA DEL SOLICITANTE

COMISARIA SECCIONAL 6ta

Pase a sus efectos al Departamento 3 de la D. N. I. I.

Nivaldo de Souza.
Sub COMISARIO Encargado

D. N. I. I.-. DEPARTAMENTO Nº 3

27 MAR. 1980

Se hace constar que el titular de la presente solicitud registra las siguientes anotaciones en el fichero de esta Dirección

SIN ANOTACIONES

POR EL JEFE DEPARTAMENTO No 3
y por su ausencia

Pablo GONZALEZ DONIZ
SUB - COMISARIO

153088

2173

J.P.M. O y M Fórm. 05.342

Fórm.. 670

JUNTA DE COMANDANTES
EN JEFE
SERVICIO DE INFORMACION DE DEFENSA

DEPARTAMENTO	DIA	MES	AÑO
Montevideo	13	3	1980

N.º 262.abt

- SOLICITUD DE CONSTANCIA DE HABILITACION PARA CARGOS PUBLICOS -

	APELLIDO PATERNO	APELLIDO MATERNO
TITULAR	SOLARI	MARCON
	PRIMER NOMBRE	SEGUNDO NOMBRE
	WASHINGTON	WALTER
PADRE	PRIMER NOMBRE: JUAN	SEGUNDO NOMBRE: = = = = =
MADRE	PRIMER NOMBRE: ASUNCION	SEGUNDO NOMBRE: = = = = = =

FECHA Y LUGAR DE NACIMIENTO	DIA	MES	AÑO	PAIS	LOCALIDAD o PROVINCIA	NACIONALIDAD
	28	1	1924	R.O.del Uruguay	Montevideo	Oriental, casado

1	OCUPACION	970 /972 en Tribunal de Cuentas como Inspector de 3ra.- 973/ 973 en la Junta Dptal de Montevideo.- 974 a la fecha en D.Gral.Impositiva como Adm.4to.-
2	DOMICILIO	970 /975 en SHANGRILLA calle Venezuela S/N casi Avda.del Parque.- 976 /979 en Ricaurte 880.- 980 a la fecha en Bernardo Etchepare 2631 .-

3	CREDENCIAL CIVICA	SERIE	NUMERO		DOC. de IDENT.
		ACB	4222	Traslado CMD 2381	329 561

PARA SER PRESENTADO ANTE LAS AUTORIDADES DE D.Gral.Impositiva con
OBJETO DE LA TRAMITACION Permanencia en el cargo.-

1 - Consignar con precisión lugar de trabajo o estudio los 10 últimos años.
2 - Consignar con precisión cada domicilio en los últimos 10 años.
3 - Consignar si ha tenido traslados y números anteriores.

FIRMA DEL SOLICITANTE

COMISARIA SECCIONAL 6ta.-

Pase a sus efectos al Departamento 3 de la D. N. I. I.

NIVALDO DE SOUZA.-
Sub COMISARIO Dgdo.-

D. N. I. I.-. DEPARTAMENTO Nº 3

DIA	MES	AÑO
22	MAR.	1980

Se hace constar que el titular de la presente solicitud registra las siguientes anotaciones en el fichero de esta Dirección

SIN ANTECEDENTES

Benito GONZALEZ BONILLA
SUB - COMISARIO

153089

2173

J.P.M. O y M Fórm. 05.342

Fórm.. 670

JUNTA DE COMANDANTES EN JEFE

SERVICIO DE INFORMACION DE DEFENSA

DEPARTAMENTO	DIA	MES	AÑO
Montevideo	14	3	1980

N.o 263 abt

- SOLICITUD DE CONSTANCIA DE HABILITACION PARA CARGOS PUBLICOS -

	APELLIDO PATERNO	APELLIDO MATERNO
TITULAR	REYNO	VERA
	PRIMER NOMBRE	**SEGUNDO NOMBRE**
	Washington	Hebert
PADRE	**PRIMER NOMBRE**	**SEGUNDO NOMBRE**
	Washington	- - - -
MADRE	**PRIMER NOMBRE**	**SEGUNDO NOMBRE**
	Hilda	Mary

FECHA Y LUGAR DE NACIMIENTO	DIA	MES	AÑO	PAIS	LOCALIDAD o PROVINCIA	NACIONALIDAD
	8	5	960	R.O.del Uruguay	Montevideo	Oriental, soltero

1	OCUPACION	970 /975 en Escuela Nro.90.- 976 Liceo en Nro.26.- 977 -(78 en Mueblería sita Agraciada 2347 Empleado,- 979 a la fecha en ANTEL como Operario Especializado.-
2	DOMICILIO	970 a la fecha en Gustavo Gallinal 1643 ap to.2.-

		SERIE	NUMERO		DOC. de IDENT.
3	CREDENCIAL CIVICA	[illegible]3	22.305	Sin Traslados	1.575.771

PARA SER PRESENTADO ANTE LAS AUTORIDADES DE A N T E L .-

OBJETO DE LA TRAMITACION Permanencia en el Cargo.-

1 - Consignar con precisión lugar de trabajo o estudio los 10 últimos años.
2 - Consignar con precisión cada domicilio en los últimos 10 años.
3 - Consignar si ha tenido traslados y números anteriores.

FIRMA DEL SOLICITANTE

COMISARIA SECCIONAL 6ta.-

Pase a sus efectos al Departamento 3 de la D. N. I. I.

NIVALDO DE SOUZA.-
Sub COMISARIO Egdo.

D. N. I. I..-.DEPARTAMENTO Nº 3

DIA 22 MES MAR. AÑO 1980

Se hace constar que el titular de la presente solicitud registra las siguientes anotaciones en el fichero de esta Dirección

Dirección Nacional de Información - Sec. Cons.-Hab.-C. Público - Uruguay

SIN ANOTACIONES

POR EL JEFE DEL DEPARTAMENTO N.o 3
y por su orden

Benito GONZALEZ BONILLA
SUB COMISARIO

153090

2173

J.P.M. O y M Fórm. 05.342

Fórm.. 670

JUNTA DE COMANDANTES
EN JEFE
SERVICIO DE INFORMACION DE DEFENSA

DEPARTAMENTO	DIA	MES	AÑO
MONTEVIDEO	14	3	980

269
N.o 269.emh

- SOLICITUD DE CONSTANCIA DE HABILITACION PARA CARGOS PUBLICOS -

TITULAR	APELLIDO PATERNO: BARTEL	APELLIDO MATERNO: GIANNATTI
	PRIMER NOMBRE: Leonel	SEGUNDO NOMBRE: Enrique.
PADRE	PRIMER NOMBRE: Enrique	SEGUNDO NOMBRE: Severino
MADRE	PRIMER NOMBRE: Orfelia	SEGUNDO NOMBRE: Rufina

FECHA Y LUGAR DE NACIMIENTO	DIA	MES	AÑO	PAIS	LOCALIDAD o PROVINCIA	NACIONALIDAD
	22	5	940	R.O. Del Uruguay	Paysandu	oriental casado

1	**OCUPACION**	970 a la fecha en la Direccio General Impositiva como Tecnico Especializado.
2	**DOMICILIO**	970 al 979 en Uruguay 1597.Apto.3.Del 979 a la fecha en 12 de Diciembre Nro.916.

3	CREDENCIAL CIVICA	SERIE	NUMERO		DOC. de IDENT.
		KBA	14.595	Sin Traslado PAYSANDU	1.253.672.

PARA SER PRESENTADO ANTE LAS AUTORIDADES DE OBJETO DE LA TRAMITACION

Direccion General Impositiva
Permanecia en el Cargo

1 - Consignar con precisión lugar de trabajo o estudio los 10 últimos años.
2 - Consignar con precisión cada domicilio en los últimos 10 años.
3 - Consignar si ha tenido traslados y números anteriores.

Leonel E. Bartel
FIRMA DEL SOLICITANTE

COMISARIA SECCIONAL 6ta

Pase a sus efectos al Departamento 3 de la D. N. I. I.

Nivaldo de Souza
Sub COMISARIO Encargado

D. N. I. I. - DEPARTAMENTO Nº 3

DIA	MES	AÑO
22	MAR	1980

Se hace constar que el titular de la presente solicitud registra las siguientes anotaciones en el fichero de esta Dirección

SIN ANOTACIONES

153091

2173

J.P.M. O y M Fórm. 05.342

Fórm.. 670

JUNTA DE COMANDANTES
EN JEFE
SERVICIO DE INFORMACION DE DEFENSA

DEPARTAMENTO	DIA	MES	AÑO
MONTEVIDEO	14	3	980

N.o 270.emh

- SOLICITUD DE CONSTANCIA DE HABILITACION PARA CARGOS PUBLICOS -

TITULAR	APELLIDO PATERNO: FLORES PUENTES	APELLIDO MATERNO: FERNANDEZ
	PRIMER NOMBRE: Fernando	SEGUNDO NOMBRE:
PADRE	PRIMER NOMBRE: Fransico	SEGUNDO NOMBRE: Carece
MADRE	PRIMER NOMBRE: Liropeya	SEGUNDO NOMBRE: Folentina

FECHA Y LUGAR DE NACIMIENTO	DIA	MES	AÑO	PAIS	LOCALIDAD o PROVINCIA	NACIONALIDAD
	3	4	953	R.O. Del Uruguay	Montevideo	Oriental Soltero

1	**OCUPACION**	970 al 973 Secundaria.Liceo sito en Millan y Larrañaga 972 al 974 en Preparatorio liceo el mismo.974 al 977 en el liceo Arroyo Seco como Estudiante.977 al 979 Trabajos Varios ,979 a la fecha en INLASA.sita Barros Arana y Jose Belloni.
2	**DOMICILIO**	970 al 978 en Republica Francesa 708 Bis.Ap.3.978 a la fecha en San Martin 2134.Apo.603

		SERIE	NUMERO		DOC. de IDENT.
3	CREDENCIAL CIVICA	BPA	12.276	Sin Traslado	1.276.494

PARA SER PRESENTADO ANTE LAS AUTORIDADES DE ANCAP.
OBJETO DE LA TRAMITACION
Permanenencia en el cargo

1 - Consignar con precisión lugar de trabajo o estudio los 10 últimos años.
2 - Consignar con precisión cada domicilio en los últimos 10 años.
3 - Consignar si ha tenido traslados y números anteriores.

FIRMA DEL SOLICITANTE

COMISARIA SECCIONAL

Pase a sus efectos al Departamento 3 de la D. N. I. I.

Nivaldo de Souza
COMISARIO

D. N. I. I.--.DEPARTAMENTO N.o 3

DIA	MES	AÑO
	3	1980

Se hace constar que el titular de la presente solicitud registra las siguientes anotaciones en el fichero de esta Dirección

SIN ANOTACIONES

153092

2173

J.P.M. O y M Fórm. 05.342

Fórm. 670

JUNTA DE COMANDANTES
EN JEFE
SERVICIO DE INFORMACION DE DEFENSA

DEPARTAMENTO	DIA	MES	AÑO
Montevideo	19	3	1980

N.o 280.-bt

- SOLICITUD DE CONSTANCIA DE HABILITACION PARA CARGOS PUBLICOS -

	APELLIDO PATERNO	APELLIDO MATERNO
TITULAR	ARRIA	LEON
	PRIMER NOMBRE	**SEGUNDO NOMBRE**
	Lionicio	- - - -
PADRE	**PRIMER NOMBRE**	**SEGUNDO NOMBRE**
	Tomás	- - - -
MADRE	**PRIMER NOMBRE**	**SEGUNDO NOMBRE**
	Beatriz	- - - -

FECHA Y LUGAR DE NACIMIENTO	DIA	MES	AÑO	PAIS	LOCALIDAD o PROVINCIA	NACIONALIDAD
	9	10	1916	R.O.del Uruguay	Florida	Oriental, divor-

1	**OCUPACION**	970 /93 en Frigorifico Nacional, y en Comisión en Aduanas.- 974/ a lafecha en la Dirección de Aduanas presupustado como Conserje
2	**DOMICILIO**	970/ a la fecha en San Martín 2771 apto 2,-

3	CREDENCIAL CIVICA	SERIE	NUMERO		DOC. de IDENT.
		BTA	5.292	Sin Traslados	575.902

PARA SER PRESENTADO ANTE LAS AUTORIDADES DE Dirección Nacional de Aduanas.-
OBJETO DE LA TRAMITACION Permanecia en el cargo.-

1 - Consignar con precisión lugar de trabajo o estudio los 10 últimos años.
2 - Consignar con precisión cada domicilio en los últimos 10 años.
3 - Consignar si ha tenido traslados y números anteriores.

Dionicio Arria León
FIRMA DEL SOLICITANTE

COMISARIA SECCIONAL 6ta.-

Pase a sus efectos al Departamento 3 de la D. N. I. I.

NIVALDO DE SOUZA.-
Sub COMISARIO Egdo.-

D. N. I. I.-. DEPARTAMENTO Nº 3

DIA	MES	AÑO
22	MAR.	1980

Se hace constar que el titular de la presente solicitud registra las siguientes anotaciones en el fichero de esta Dirección

SIN ANTECEDENTES

POR EL JEFE DEL DEPARTAMENTO N.o 3
y por su

FIRMA

153093

2173

J.P.M. O y M Fórm. 05.342

Fórm. . 670

JUNTA DE COMANDANTES
EN JEFE
SERVICIO DE INFORMACION DE DEFENSA

DEPARTAMENTO	DIA	MES	AÑO
Montevideo	19	3	1980

N.o 282.-abt

- SOLICITUD DE CONSTANCIA DE HABILITACION PARA CARGOS PUBLICOS -

TITULAR	APELLIDO PATERNO: Careco	APELLIDO MATERNO: PEREZ
	PRIMER NOMBRE: Sara	SEGUNDO NOMBRE: Victoria
PADRE	PRIMER NOMBRE: - - - - -	SEGUNDO NOMBRE: - - - - - -
MADRE	PRIMER NOMBRE: Isabel	SEGUNDO NOMBRE: Deidavia

FECHA Y LUGAR DE NACIMIENTO	DIA	MES	AÑO	PAIS	LOCALIDAD o PROVINCIA	NACIONALIDAD
	8	3	1956	R.O. el Uruguay	Lavalleja	Oriental,soltera

1	OCUPACION	970/ 975 Liceo en la Ciudad de Lavalleja el Primer año,los demás en Montevideo.- 976 Preparatorio en Inst.Zorrilla.- 977 Curso Academia Particular sita en el Inst.Aguirre.- 978 Labores.-979 Curso de Oficial Contable en Esc.sita en D.F.Grupo y Miguelete.- 980 a la fecha en A N T E L.-
2	DOMICILIO	970 calle España 998 en Lavallaja.- 971 en Montevideo Salto 1265.- 72 en Parque d.Plata Legionario S/N.973 Mdeo,Chaná 91945. 974 a la fecha en Emilio Reus 2358 .-

		SERIE	NUMERO		DOC. de IDENT.
3	CREDENCIAL CIVICA	AVB	5.763	Sin traslados	1.917.708

PARA SER PRESENTADO ANTE LAS AUTORIDADES DE: Antel .- Como Auxiliar Adm.-
OBJETO DE LA TRAMITACION: Permanencia en el cargo.-

1 - Consignar con precisión lugar de trabajo o estudio los 10 últimos años.
2 - Consignar con precisión cada domicilio en los últimos 10 años.
3 - Consignar si ha tenido traslados y números anteriores.

FIRMA DEL SOLICITANTE

COMISARIA SECCIONAL 6ta.-

Pase a sus efectos al Departamento 3 de la D. N. I. I.

NIVALDO DE SOUZA.-
Sub COMISARIO Rgdo.-

D. N. I. I.- DEPARTAMENTO Nº 3

DIA 22 MES MAR. AÑO 1980

Se hace constar que el titular de la presente solicitud registra las siguientes anotaciones en el fichero de esta Dirección

JEF LAVALLEJA

POR EL JEFE
Y por su or

DEPARTAMENTO N.o 3

SIN ANOTACIONES 153094 2173

J.P.M. O y M Fórm. 05.342

Fórm.. 670

JUNTA DE COMANDANTES
EN JEFE
SERVICIO DE INFORMACION DE DEFENSA

DEPARTAMENTO	DIA	MES	AÑO
MONTEVIDEO	20	3	980

N.o 288 amb

- SOLICITUD DE CONSTANCIA DE HABILITACION PARA CARGOS PUBLICOS -

TITULAR	APELLIDO PATERNO: DE SIMONE	APELLIDO MATERNO: FERRE
	PRIMER NOMBRE: Maria	SEGUNDO NOMBRE: Elina
PADRE	PRIMER NOMBRE: Clodomiro	SEGUNDO NOMBRE: Sinforoso
MADRE	PRIMER NOMBRE: Celia	SEGUNDO NOMBRE: Carece

FECHA Y LUGAR DE NACIMIENTO	DIA	MES	AÑO	P. A. I. S.	LOCALIDAD - PROVINCIA	NACIONALIDAD
	23	5	1927	R.O. del Uruguay	Canelones.	Oriental,divorciada

1	**OCUPACION**	970 a la fecha Empleada de ANCAP.
2	**DOMICILIO**	970 a la fecha en Domingo Aramburu Nro.1480.

		SERIE	NUMERO		DOC. de IDENT.
3	**CREDENCIAL CIVICA**	C I A	5707	Sin Traslado	1.972.831

PARA SER PRESENTADO ANTE LAS AUTORIDADES DE OBJETO DE LA TRAMITACION

A N C A P.

Permanencia en el cargo.

1 - Consignar con precisión, lugar de trabajo o estudio los 10 últimos años.
2 - Consignar con precisión cada domicilio en los últimos 10 años.
3 - Consignar si ha tenido traslados y números anteriores.

María Elina De Simone Ferre
FIRMA DEL SOLICITANTE

COMISARIA SECCIONAL 6ta

Pase a sus efectos al Departamento 3 de la D. N. I. I.

Nivaldo de Souza
Sub. COMISARIO Encargado

D. N. I. I. - DEPARTAMENTO Nº 3

7 ABR. 1980

Se hace constar que el titular de la presente solicitud registra las siguientes anotaciones en el fichero de esta Dirección

Dirección Nacional de Información e Inteligencia - Sec. Cons. - DEPARTAMENTO Nº 3

POR EL JEFE DEL DEPARTAMENTO No 3
y por su ausencia

Benito [illegible] BONILLA
SUB - COMISARIO

SIN ANOTACIONES

153095

2173

J.P.M. O y M Fórm. 05.342

Fórm.. 670

JUNTA DE COMANDANTES
EN JEFE
SERVICIO DE INFORMACION DE DEFENSA

DEPARTAMENTO	DIA	MES	AÑO
MONTEVIDEO	21	3	980

N.o 294.enh.

- SOLICITUD DE CONSTANCIA DE HABILITACION PARA CARGOS PUBLICOS -

TITULAR	APELLIDO PATERNO: TORRES	APELLIDO MATERNO: OLIVERA
	PRIMER NOMBRE: Gustavo	SEGUNDO NOMBRE:
PADRE	PRIMER NOMBRE: José	SEGUNDO NOMBRE: Carece
MADRE	PRIMER NOMBRE: Julia	SEGUNDO NOMBRE: Carece

FECHA Y LUGAR DE NACIMIENTO	DIA	MES	AÑO	PAIS	LOCALIDAD o PROVINCIA	NACIONALIDAD
	17.	9	950	R.O.del Uruguay	Montevideo	Oriental Soltero

1	**OCUPACION**	970 al 972 primaria. en la Escuela San Martin sita en San Martin y Isidoro de Maria. 972 al 976 en U T U. 977 a la fecha en I.N.I.P como carpintero.
2	**DOMICILIO**	970 a la fecha en Paraguay 2236.apto.3

		SERIE	NUMERO		DOC. de IDENT.
3	**CREDENCIAL CIVICA**	BGA	5048	Sin traslado	1.695.009-7

PARA SER PRESENTADO ANTE LAS AUTORIDADES DE I N C . P.
OBJETO DE LA TRAMITACION

1 - Consignar con precisión lugar de trabajo o estudio los 10 últimos años.
2 - Consignar con precisión cada domicilio en los últimos 10 años.
3 - Consignar si ha tenido traslados y números anteriores.

Gustavo Torres Oliveira
FIRMA DEL SOLICITANTE

COMISARIA SECCIONAL 16ta.

Pase a sus efectos al Departamento 3 de la D. N. I. I.

Nilson Cabrera Iturbe.
COMISARIO

D. N. I. I. - DEPARTAMENTO N.o 3

FECHA 31 MAR. 1980

Se hace constar que el titular de la presente solicitud registra las siguientes anotaciones en el fichero de esta Dirección

POR EL [illegible] DEPARTAMENTO N.o 3
y por su [illegible]
Benito [illegible] BONILLA
SUB- [illegible]

153096

2173

J.P.M. O y M Fórm. 05.342

Fórm.. 670

JUNTA DE COMANDANTES
EN JEFE
SERVICIO DE INFORMACION DE DEFENSA

DEPARTAMENTO	DIA	MES	AÑO
Montevideo	25	3	80

N.o 296.des

- SOLICITUD DE CONSTANCIA DE HABILITACION PARA CARGOS PUBLICOS -

TITULAR	APELLIDO PATERNO: ROSSI	APELLIDO MATERNO: OTERO de RODRIGUEZ
	PRIMER NOMBRE: ALICIA	SEGUNDO NOMBRE: YOLANDA
PADRE	PRIMER NOMBRE: DONATO	SEGUNDO NOMBRE: ---
MADRE	PRIMER NOMBRE: Sonia	SEGUNDO NOMBRE: ----

	DIA	MES	AÑO	PAIS	LOCALIDAD o PROVINCIA	NACIONALIDAD
FECHA Y LUGAR DE NACIMIENTO	1	06	50	Uruguay	Montevideo	ort/casada

1	OCUPACION	68/a octubre de 1979-Labores.- Noviembre de 1979 a la fecha Auxiliar Administrativa en la Dirección G.Seg.Social.-
2	DOMICILIO	68/72-Guaycurú 2768/73/75-Pando 2590 ap.3./76 a la fecha Evaristo Ciganda Nº 1220 apto.2.-

		SERIE	NUMERO			
3	CREDENCIAL CIVICA	APB	7149	Montevideo s/t	DOC. de IDENT.	1.217.629 Mdeo.

PARA SER PRESENTADO ANTE LAS AUTORIDADES DE DIR.GRAL.DE LA SEG.SOCIAL.-
OBJETO DE LA TRAMITACION PERMANENCIA EN EL CARGO.-

1 - Consignar con precisión lugar de trabajo o estudio los 10 últimos años.
2 - Consignar con precisión cada domicilio en los últimos 10 años.
3 - Consignar si ha tenido traslados y números anteriores.

FIRMA DEL SOLICITANTE

COMISARIA SECCIONAL 6ta.

Pase a sus efectos al Departamento 3 de la D. N. I. I.

WILSON GINARES.-
COMISARIO

D. N. I. I.- DEPARTAMENTO Nº 3

DIA 7 | MES ABR. | AÑO 1980

Se hace constar que el titular de la presente solicitud registra las siguientes anotaciones en el fichero de esta Dirección

Dirección Nacional de Información e Inteligencia - DEPARTAMENTO Nº 3 - Min. Cons. Nac. Públicos

SIN ANOTACIONES

POR EL JEFE DEPARTAMENTO N.o 3
y por su ausencia

Benito BONILLA
COMISARIO

153097

2173

J.P.M. O y M Fórm. 05.342

Fórm.. 670

JUNTA DE COMANDANTES
EN JEFE
SERVICIO DE INFORMACION DE DEFENSA

DEPARTAMENTO	DIA	MES	AÑO
Montevideo	27	3	1980

N.o 305.abt.-

- SOLICITUD DE CONSTANCIA DE HABILITACION PARA CARGOS PUBLICOS -

	APELLIDO PATERNO	APELLIDO MATERNO
TITULAR	ZABALA	BORCHE
	PRIMER NOMBRE	SEGUNDO NOMBRE
	Sirio	- - - - - -
PADRE	PRIMER NOMBRE	SEGUNDO NOMBRE
	Eduardo	- - - - - -
MADRE	PRIMER NOMBRE	SEGUNDO NOMBRE
	Soledad	- - - - - -

FECHA Y LUGAR DE NACIMIENTO	DIA	MES	AÑO	PAIS	LOCALIDAD - PROVINCIA	NACIONALIDAD
	25	5	1931	R.O.del Uruguay	Montevideo	Oriental,casado

1	OCUPACION	970/ a la fecha en Dirección Gral.De Aduanas como Fiscal 3ro.-
2	DOMICILIO	970/ a la fecha en la calle Antonio Machado 1581 .-

		SERIE	NUMERO			
3	CREDENCIAL CIVICA	BVA	10.700	Sin Traslados	DOC. de IDENT.	648.328-12

PARA SER PRESENTADO ANTE LAS AUTORIDADES DE Dirección Gral.de Aduanas.-
OBJETO DE LA TRAMITACION Permanencia en el Cargo.-

1 - Consignar con precisión lugar de trabajo o estudio los 10 últimos años.
2 - Consignar con precisión cada domicilio en los últimos 10 años.
3 - Consignar si ha tenido traslados y números anteriores.

FIRMA DEL SOLICITANTE

COMISARIA SECCIONAL 6ta.-

Pase a sus efectos al Departamento 3 de la D. N. I. I.

POLICIA DE MONTEVIDEO SECCIONAL 6a.

WILSON GUIMARES ARRUDES.-
COMISARIO

D. N. I. I..-.DEPARTAMENTO Nº 3

DIA 7 MES ABR. AÑO 1980

Se hace constar que el titular de la presente solicitud registra las siguientes anotaciones en el fichero de esta Dirección

Dirección Nacional de Información e Inteligencia - DEPARTAMENTO Nº 3 - Sec. Cons.-Hab.-C. Público

POR EL JEFE DEL DEPARTAMENTO N.o 3
y por su comisión

Benito GONZALEZ BONILLA
SUB - COMISARIO

SIN ANOTACIONES

153098

2173

J.P.M. O y M Fórm. 05.342

Fórm.. 670

JUNTA DE COMANDANTES
EN JEFE
SERVICIO DE INFORMACION DE DEFENSA

DEPARTAMENTO	DIA	MES	AÑO
Montevideo	28	3	1980

N.o 311.abt

- SOLICITUD DE CONSTANCIA DE HABILITACION PARA CARGOS PUBLICOS -

	APELLIDO PATERNO	APELLIDO MATERNO
TITULAR	CAMEJO	SALABERRY DE MARAT
	PRIMER NOMBRE	SEGUNDO NOMBRE
	Genoveva	- - - - - -
PADRE	PRIMER NOMBRE	SEGUNDO NOMBRE
	- - - - - -	- - - - - - -
MADRE	PRIMER NOMBRE	SEGUNDO NOMBRE
	Eujenia	- - - - - -

FECHA Y LUGAR DE NACIMIENTO	DIA	MES	AÑO	PAIS	LOCALIDAD o PROVINCIA	NACIONALIDAD
	8	8	1933	R.O.del Uruguay	Colonia	Oriental, casada

1	OCUPACION	970 a la fecha en Conae como Familiar de Servicios.-
2	DOMICILIO	970/972 en Islas Canarias y Paloneque.- 973/976 en Guaviyú y San Fructuoso.- 977/979 en Rocha y Dgo.Aramburu ,se hace constar que no recuerda los números de los domicilios.-980 a la fecha en J.L. Terra 2643.-

		SERIE	NUMERO		DOC. de IDEUT.
3	CREDENCIAL CIVICA	BQA	13.054	Sin Traslados.-	1.205º 290.-

PARA SER PRESENTADO ANTE LAS AUTORIDADES DE CONAE.-
OBJETO DE LA TRAMITACION Permanencia en el Cargo.-

1 - Consignar con precisión lugar de trabajo o estudio los 10 últimos años.
2 - Consignar con precisión cada domicilio en los últimos 10 años.
3 - Consignar si ha tenido traslados o números anteriores.

Genoveva Salaberry de Marat
FIRMA DEL SOLICITANTE

POLICIA DE MONTEVIDEO SECCIONAL 8va.

COMISARIA SECCIONAL 8va.-

Pase a sus efectos al Departamento 3 de la D. N. I. I.

WILSON GUIMARES ARRUDES.
COMISARIO

D. N. I. I.-.DEPARTAMENTO Nº 3

DIA	MES	AÑO
12	ABR.	1980

Se hace constar que el titular de la presente solicitud registra las siguientes anotaciones en el fichero de esta Dirección

Sec. Cons.-Hab.-C. Público 3 Montevideo

POR EL JEFE DEPARTAMENTO N.o 3
y por su orden

Benito GONZALEZ BONILLA
SUB - COMISARIO

SIN ANOTACIONES

153099 2173

J.P.M. O y M Fórm. 05.342

Fórm. . 670

JUNTA DE COMANDANTES
EN JEFE
SERVICIO DE INFORMACION DE DEFENSA

DEPARTAMENTO	DIA	MES	AÑO
MONTEVIDEO	10	4	980

N.o 325.emh

- SOLICITUD DE CONSTANCIA DE HABILITACION PARA CARGOS PUBLICOS -

	APELLIDO PATERNO	APELLIDO MATERNO
TITULAR	MELO	BAEZ
	PRIMER NOMBRE	SEGUNDO NOMBRE
	Walter	Maurilio
PADRE	Mauricio	Carece
MADRE	María	Copsecion

FECHA Y LUGAR DE NACIMIENTO	DIA	MES	AÑO	PAIS	LOCALIDAD o PROVINCIA	NACIONALIDAD
	15	8	943	R.O. del Uruguay	Salto	orientaldivorciado

1	OCUPACION	970 al 979 como Solado del Servicio Intendencia del Ejercito Nacional 979 a la fecha trabajos Varios.y Actualmante en A.F.E.
2	DOMICILIO	970 a la fecha en Gral Flores 2572.Pension.

		SERIE	NUMERO		DOC. de IDENT.	
3	CREDENCIAL CIVICA	JAE	3368	Sin Traslado		1.488.621

PARA SER PRESENTADO ANTE LAS AUTORIDADES DE A. F. E.
OBJETO DE LA TRAMITACION Permanencia en el Cargo.

1 - Consignar con precisión lugar de trabajo o estudio, los 10 últimos años.
2 - Consignar con precisión cada domicilio en los últimos 10 años.
3 - Consignar si ha tenido traslados y números anteriores.

FIRMA DEL SOLICITANTE

COMISARIA SECCIONAL 5ta

Pase a sus efectos al Departamento 3 de la D. N. I. I.

WILSON GINARES ARRUDES.
COMISARIO

D. N. I. I.-.DEPARTAMENTO Nº 3

12 ABR. 1980

Se hace constar que el titular de la presente solicitud registra las siguientes anotaciones en el fichero de esta Dirección

Dirección Nacional de Información e Inteligencia
DEPARTAMENTO Nº 3
Sec. Gral. Nal. de Def.

POR EL JEFE DEL DEPARTAMENTO N.o 3
y por su orden
Benito GONZALEZ BONILLA
SUB-COMISARIO

SIN ANOTACIONES

153100

2173

J.P.M. O y M Fórm. 05.342

Fórm. . 670

JUNTA DE COMANDANTES
EN JEFE
SERVICIO DE INFORMACION DE DEFENSA

DEPARTAMENTO	DIA	MES	AÑO
MONTEVIDEO	18	4	980

N.o 343.emb.

- SOLICITUD DE CONSTANCIA DE HABILITACION PARA CARGOS PUBLICOS -

TITULAR	APELLIDO PATERNO: PEREZ	APELLIDO MATERNO: TRASANDI
	PRIMER NOMBRE: Antonia	SEGUNDO NOMBRE: Felicia
PADRE	PRIMER NOMBRE: Hector	SEGUNDO NOMBRE: Careco
MADRE	PRIMER NOMBRE: María	SEGUNDO NOMBRE: Irene

	DIA	MES	AÑO	PAIS	LOCALIDAD o PROVINCIA	NACIONALIDAD
FECHA Y LUGAR DE NACIMIENTO	5	4	1943	R.O del Uruguay	Florida	Oriental, divorciada

1 OCUPACION: 970.al fecha en A N C A P.como, Oficial 2da.

2 DOMICILIO: 970 al 977 en Joaquin Requena Nro.2475.Apto.2. 977 a la fecha en José L.Terra.Nro.3135.Apto.602.

	SERIE	NUMERO		DOC. de IDENT.
3 CREDENCIAL CIVICA	A K A	6449	Sin Traslado	1.077.916

PARA SER PRESENTADO ANTE LAS AUTORIDADES DE A N C A P.
OBJETO DE LA TRAMITACION Permanencia en el Cargo.

1 - Consignar con precisión lugar de trabajo o estudio los 10 últimos años.
2 - Consignar con precisión cada domicilio en los últimos 10 años.
3 - Consignar si ha tenido traslados y números anteriores.

FIRMA DEL SOLICITANTE

COMISARIA SECCIONAL 6ta.

Pase a sus efectos al Departamento 3 de la D. N. I. I.

WILSON GIMARES ARRUDES
COMISARIO

D. N. I. I. - DEPARTAMENTO N° 3

28 ABR. 1980 (DIA / MES / AÑO)

Se hace constar que el titular de la presente solicitud registra las siguientes anotaciones en el fichero de esta Dirección

POR EL JEFE DEL DEPARTAMENTO N.o 3
y por su O...

Benita GONZALEZ BONILLA
SUB - COMISARIO

153101

2173

J.P.M. O y M Fórm. 05.342

Fórm. . 670

JUNTA COMANDANTES
JEFE
SERVICIO DE FORMACION DE DEFENSA

DEPARTAMENTO	DIA	MES	AÑO
MONTEVIDEO	25	4	980

N.o 356 anb

- SOLICITUD DE CONSTANCIA DE HABILITACION PARA CARGOS PUBLICOS -

	APELLIDO PATERNO	APELLIDO MATERNO
TITULAR	CABRAL	CLIVETTO
	PRIMER NOMBRE	SEGUNDO NOMBRE
	Ricardo	Javier
PADRE	PRIMER NOMBRE	SEGUNDO NOMBRE
	Exquiel	Ruano
MADRE	PRIMER NOMBRE	SEGUNDO NOMBRE
	Rosa	Elia

FECHA Y LUGAR DE NACIMIENTO	DIA	MES	AÑO	P A I S	LOCALIDAD o PROVINCIA	NACIONALIDAD
	27	2	1958	R.O. del Uruguay	Montevideo	oriental soltero

1	**OCUPACION**	970 al 978 trabajos Varios 978 a la fecha en el Hospital de Clinicas como ayte de Lavadero.
2	**DOMICILIO**	970 a la fechaen Garibaldi 1629 Apto.56.

		SERIE	NUMERO			
3	**CREDENCIAL CIVICA**	A T B	10.279	Sin Traslado	**DOC. de IDENT.**	1.523.915

PARA SER PRESENTADO ANTE LAS AUTORIDADES DE Hospital de Clinicas.
OBJETO DE LA TRAMITACION Permanencia en el cargo.

1 - Consignar con precisión lugar de trabajo durante los 10 últimos años.
2 - Consignar con precisión cada domicilio en los últimos 10 años.
3 - Consignar si ha tenido traslados y números anteriores.

Ricardo Cabral
FIRMA DEL SOLICITANTE

COMISARIA SECCIONAL 6ta.

Pase a sus efectos al Departamento 3 de la D. N. I. I.

WILSON CHARES ARRUDES.
COMISARIO

D. N. I. I.--DEPARTAMENTO REGIONAL

DIA	MES	AÑO
3		1981

Se hace constar que el titular de la presente solicitud registra las siguientes anotaciones en el fichero de esta Dirección

POR EL JEFE
Y por su

N.o 3

Benito [illegible] BONILLA
SUB - COMISARIO

153102

2173

J.P.M. O y M Fórm. 05.342

Fórm.. 670

JUNTA DE COMANDANTES
EN JEFE
SERVICIO DE INFORMACION DE DEFENSA

DEPARTAMENTO	DIA	MES	AÑO
MONTEVIDEO	28	4	980

N.o 364.gbq=

- SOLICITUD DE CONSTANCIA DE HABILITACION PARA CARGOS PUBLICOS -

TITULAR
APELLIDO PATERNO: LARA.= | APELLIDO MATERNO: BARRIOS.de 30 años edad.=
PRIMER NOMBRE: Nelson= | SEGUNDO NOMBRE: Gregorio=

PADRE
PRIMER NOMBRE: Gregorio.= | SEGUNDO NOMBRE: Eugenio=

MADRE
PRIMER NOMBRE: Daniela.= | SEGUNDO NOMBRE: Rosa.=

FECHA Y LUGAR DE NACIMIENTO	DIA	MES	AÑO	PAIS	LOCALIDAD o PROVINCIA	NACIONALIDAD
	24	2	950	Uruguay=	Flores	oriental, casado=

1	OCUPACION	Desde el año 1973 a 1979 - Administración de Propiedades.Estudio Dominguez,Carlos Roxlo 1337.desde el año 1979 a la fecha Ministerio de Agricultura y Pesca.=
2	DOMICILIO	Desde el año 1970 a 1979 Vilardebó Nro.1719=desde el año 1979 a la fecha Santa Fe Nro.1295.apto.304.=

		SERIE	NUMERO		DOC. de IDENT.	
3	CREDENCIAL CIVICA	PAA	11.048	Sin Precisado=		1.602.298=9

PARA SER PRESENTADO ANTE LAS AUTORIDADES DE Ministerio de Agricultura y Pesca.=
OBJETO DE LA TRAMITACION

1 - Consignar con precisión lugar de trabajo o estudio los 10 últimos años.
2 - Consignar con precisión casa-domicilio en los últimos 10 años.
3 - Consignar si ha tenido trabajos y números anteriores.

FIRMA DEL SOLICITANTE

COMISARIA SECCIONAL

Pase a sus efectos al Departamento 3 de la D. N. I. I.

WILSON GARCES ARRUDES.=
COMISARIO

D. N. I. I.- DEPARTAMENTO 3

DIA 30 MES ABR. AÑO 1980

Se hace constar que el titular de la presente solicitud registra las siguientes anotaciones en el fichero de esta Dirección

SIN ANOTACIONES

POR EL JEFE DEL DEPARTAMENTO N.o 3
y por su orden

Benito GONZALEZ BONILLA
SUB-COMISARIO

153103

2173

J.P.M. O y M Fórm. 05.342

Fórm.. 670

TA DE COMANDANTES
EN JEFE
SERVICIO DE INFORMACION DE DEFENSA

DEPARTAMENTO	DIA	MES	AÑO
Montevideo	30	4	980

N.o 364.-

- SOLICITUD DE CONSTANCIA DE HABILITACION PARA CARGOS PUBLICOS -

TITULAR	APELLIDO PATERNO: ERRO de SOSA.-	APELLIDO MATERNO: FERNANDEZ.de 47 años edad.-
	PRIMER NOMBRE: Elena-	SEGUNDO NOMBRE: Nair-
PADRE	PRIMER NOMBRE: Juan-	SEGUNDO NOMBRE: -
MADRE	PRIMER NOMBRE: Ermina-	SEGUNDO NOMBRE: -

FECHA Y LUGAR DE NACIMIENTO	DIA	MES	AÑO	PAIS	LOCALIDAD o PROVINCIA	NACIONALIDAD
	10	6	932	Uruguay-	Soriano-	oriental,casada

1	OCUPACION	desde el año 1970 a 1973 Labores.-desde el año 1973 la fecha - Intendencia del Ejercito.-
2	DOMICILIO	Desde el año 1970 a la fecha Guaviyu Nro.2597 apto.7.-

		SERIE	NUMERO		DOC. de IDENT.
3	CREDENCIAL CIVICA	BMB	12.022	Sin Traslado-	618.791-

PARA SER PRESENTADO ANTE LAS AUTORIDADES DE OBJETO DE LA TRAMITACION: INTENDENCIA DEL EJERCITO.-

1 - Consignar con precisión lugar de trabajo o estudio los 10 últimos años.
2 - Consignar con precisión cada domicilio en los últimos 10 años.
3 - Consignar si ha tenido traslados y números anteriores.

FIRMA DEL SOLICITANTE

COMISARIA SECCIONAL 6ta

Para sus efectos al Departamento 3 de la D. N. I. I.

WILSON GINARES ARRUDES,-
COMISARIO

D. N. I. I.-.DEPARTAMENTO Nº 3

DIA 06 MES 07 AÑO 80

Se hace constar que el titular de la presente solicitud registra las siguientes anotaciones en el fichero de esta Dirección

SIN ANOTACIONES

POR EL JEFE DEL DEPARTAMENTO N.o 3
y por su orden

Benito GONZALEZ BONILLA
SUB - COMISARIO

153104

2173

J.P.M. O y M Fórm. 05.342

Fórm.. 670

JUNTA ~~DE COMANDANTES~~
EN JEFE
SERVICIO DE INFORMACION DE DEFENSA

DEPARTAMENTO	DIA	MES	AÑO
Montevideo	19	5	980

N.o 394.gbq-

- SOLICITUD DE CONSTANCIA DE HABILITACION PARA CARGOS PUBLICOS -

	APELLIDO PATERNO	APELLIDO MATERNO
TITULAR	VARELA.-	FERNANDEZ.de 40 años edad.-
	PRIMER NOMBRE	**SEGUNDO NOMBRE**
	Ghuys	Consuelo-
PADRE	**PRIMER NOMBRE**	**SEGUNDO NOMBRE**
	José-	Manuel-
MADRE	**PRIMER NOMBRE**	**SEGUNDO NOMBRE**
	Aida.-	Romana.-

FECHA Y LUGAR DE NACIMIENTO	DIA	MES	AÑO	PAIS	LOCALIDAD o PROVINCIA	NACIONALIDAD
	31	7	939	Uruguay-	Montevideo-	Oriental,divorciada-

1	**OCUPACION**	Desde el año 1970 a la fecha Dirección General de Estadisticas y Censos.-Cuerpim y Guatemala.-
2	**DOMICILIO**	Desde el año 1970 a 1973 Rocha Nro.2577.-desde el año 1974 a la fecha Cal nado Nro.1717.-

		SERIE	NUMERO		DOC. de IDENT.
3	**CREDENCIAL CIVICA**	AAB	5237	Sin Traslado-	979.408-

PARA SER PRESENTADO ANTE LAS AUTORIDADES DE DIRECCION GRAL.DE ESTADISTICAS Y CENSOS-
OBJETO DE LA TRAMITACION

1 - Consignar con precisión lugar de trabajo o estudio los 10 últimos años.
2 - Consignar con precisión cada domicilio en los últimos 10 años.
3 - Consignar si ha tenido traslados y números anteriores.

Ghuys Varela
FIRMA DEL SOLICITANTE

COMISARIA SECCIONAL 4ta

Pase a sus efectos al Departamento 3 de la D. N. I. I.

FRANCISCO IGNACIO SOTO SAMPAYO=
COMISARIO

D. N. I. I.- DEPARTAMENTO Nº 3

DIA	MES	AÑO
23	MAYO	1980

Se hace constar que el titular de la presente solicitud registra las siguientes anotaciones en el fichero de esta Dirección

SIN ANOTACIONES

POR EL JEFE DEL DEPARTAMENTO N.o 3
y por su orden

Benito [illegible]
Sub [illegible]

153105

2173

J.P.M. O y M Fórm. 05.342

Fórm. . 670

JUNTA DE COMANDANTES
EN JEFE
SERVICIO DE INFORMACION DE DEFENSA

DEPARTAMENTO	DIA	MES	AÑO
MONTEVIDEO	19	5	980

N.o 402.amb.

- SOLICITUD DE CONSTANCIA DE HABILITACION PARA CARGOS PUBLICOS -

	APELLIDO PATERNO	APELLIDO MATERNO
TITULAR	CICCARIELLO	CAMARDELA
	PRIMER NOMBRE	SEGUNDO NOMBRE
	Craciela	Maria Rosario
PADRE	PRIMER NOMBRE: Angel	SEGUNDO NOMBRE: Carece
MADRE	PRIMER NOMBRE: Maura	SEGUNDO NOMBRE: Carece

FECHA Y LUGAR DE NACIMIENTO	DIA	MES	AÑO	PAIS	LOCALIDAD o PROVINCIA	NACIONALIDAD
	24	2	1959	Ro del Uruguay	Montevideo	orientalsoltera

1	OCUPACION	970 al 971 Primaria.escuela Italia sita en Burgues y San Martin 972 al 974 Secundaria en el liceo José E.Rodo Sito en Colonia y Rio Branco 974 al 978 secundaria y Preparatorio en el Liceo Fco Bauza sito en Treinta Tres Y A Barre. 17 a 1 U 979 a la fecha en ANTEL.Administrativa
2	DOMICILIO	970 a la fecha en Paseje de los Andes 2865.

		SERIE	NUMERO		DOC. de IDENT.
3	CREDENCIAL CIVICA	B E A	15.941	Sin Traslado	1.586.444

PARA SER PRESENTADO ANTE LAS AUTORIDADES DE: A N T E L
OBJETO DE LA TRAMITACION: Permanencia en el Cargo.

1 - Consignar con precisión lugar de trabajo o estudio los 10 últimos años.
2 - Consignar con precisión cada domicilio en los últimos 10 años.
3 - Consignar si ha tenido traslados y números anteriores.

FIRMA DEL SOLICITANTE

COMISARIA SECCIONAL 6ta

Pase a sus efectos al Departamento 3 de la D. N. I. I.

FRANCISCO SOTO SAMPAYO
COMISARIO

D. N. I. I. - DEPARTAMENTO Nº 3

DIA	MES	AÑO
23	[illegible]	[illegible]

Se hace constar que el titular de la presente solicitud registra las siguientes anotaciones en el fichero de esta Dirección

SIN ANOTACIONES

POR EL DEPARTAMENTO N.o 3
y por su
Benita [illegible] NILLA

153106

2173

J.P.M. O y M Fórm. 05.342

Fórm.. 670

JUNTA DE COMANDANTES
EN JEFE
SERVICIO DE INFORMACION DE DEFENSA

DEPARTAMENTO	DIA	MES	AÑO
MONTEVIDEO	19	5	988

N.o 403.emh.

- SOLICITUD DE CONSTANCIA DE HABILITACION PARA CARGOS PUBLICOS -

TITULAR	APELLIDO PATERNO: SCHWARZ	APELLIDO MATERNO: POSE
	PRIMER NOMBRE: Martha	SEGUNDO NOMBRE: Cristina
PADRE	PRIMER NOMBRE: Enrique	SEGUNDO NOMBRE: Carese
MADRE	PRIMER NOMBRE: Martha	SEGUNDO NOMBRE: Gladys

FECHA Y LUGAR DE NACIMIENTO	DIA	MES	AÑO	PAIS	LOCALIDAD o PROVINCIA	NACIONALIDAD
	8	7	960	R.O del Uruguay	Montevideo	oriental,soltera

1	OCUPACION	970.al 972 Primaria en la Escuela José E. Rodo sita en Sobremartin y Burgues.972 al 975 Secundaria en el Liceo Medalla Milagrosa sita en Garibaldi y Marsella.976 Secundaria Liceo I.Concepcion sita en Martin Cia y Marmaraja.977 al 978 en U T U.979 en Estudio Contable 980 en ANTEL. Administrativa.
2	DOMICILIO	970 a la fecha en Carlos Reyles.1531 Apto.1.

		SERIE	NUMERO			
3	CREDENCIAL CIVICA	BMB	22.959	Sin Traslado	DOC. de IDENT.	1.708.526

PARA SER PRESENTADO ANTE LAS AUTORIDADES DE: A N T E L.
OBJETO DE LA TRAMITACION: Permanencia en el Cargo.

1 - Consignar con precisión lugar de trabajo o estudio los 10 últimos años.
2 - Consignar con precisión cada domicilio en los últimos 10 años.
3 - Consignar si ha tenido traslados y números anteriores.

Cristina Schwarz
FIRMA DEL SOLICITANTE

COMISARIA SECCIONAL 6ta

Pase a sus efectos al Departamento 3 de la D. N. I. I.

FRANCISCO SOTO SAMPAYO.
COMISARIO

D. N. I. I.- DEPARTAMENTO Nº 3

DIA	MES	AÑO
23	MAYO	1988

Se hace constar que el titular de la presente solicitud registra las siguientes anotaciones en el fichero de esta Dirección

SIN ANOTACIONES

POR EL JEFE DEL DEPARTAMENTO N.o 3
por su ausencia

Benito [illegible]
SUB-[illegible]

153107

2173

J.P.M. O y M Fórm. 05.342

Fórm.. 670

JUNTA DE COMANDANTES
EN JEFE
SERVICIO DE INFORMACION DE DEFENSA

DEPARTAMENTO	DIA	MES	AÑO
Montevideo	27	5	980

N.o 420.gbq-

- SOLICITUD DE CONSTANCIA DE HABILITACION PARA CARGOS PUBLICOS -

TITULAR	APELLIDO PATERNO: Sanchez.-	APELLIDO MATERNO: Perez.de 28 años edad.-
	PRIMER NOMBRE: Sergio-	SEGUNDO NOMBRE: Raúl-
PADRE	PRIMER NOMBRE: Antonio-	SEGUNDO NOMBRE: Pedro-
MADRE	PRIMER NOMBRE: María-	SEGUNDO NOMBRE: Rosa.-

FECHA Y LUGAR DE NACIMIENTO	DIA	MES	AÑO	PAIS	LOCALIDAD o PROVINCIA	NACIONALIDAD
	30	3	952	Uruguay-	Canelones	oriental, casado-

1	**OCUPACION**	Desde el año 1970 a 1973 liceo Atlántida.-desde el año 1969 a 1977 Bco de Seguros.-desde el año 1977 a la fecha CADA.-
2	**DOMICILIO**	Desde el año 1970 a 1978 Atlántida. Calle 11 y 18.-desde el año 1978 a la fecha Angel Floro Costa Nro.1511 apto.203.-

		SERIE	NUMERO		DOC. de IDENT.
3	**CREDENCIAL CIVICA**	CIC	4223	Sin Traslado-	1.257.917-

PARA SER PRESENTADO ANTE LAS AUTORIDADES DE CADA.-
OBJETO DE LA TRAMITACION

1 - Consignar con precisión lugar de trabajo o estudio los 10 últimos años.
2 - Consignar con precisión cada domicilio en los últimos 10 años.
3 - Consignar si ha tenido traslados y números anteriores.

FIRMA DEL SOLICITANTE

COMISARIA SECCIONAL 6ta.

Pase a sus efectos al Departamento 3 de la D. N. I. I.

FRANCISCO IGNACIO SOTO CAMPAYO-
COMISARIO

D. N. I. I.- DEPARTAMENTO No. 3

DIA 03 MES JUN. AÑO 1980

Se hace constar que el titular de la presente solicitud registra las siguientes anotaciones en el fichero de esta Dirección

SIN ANOTACIONES

POR EL JEFE DEL DEPARTAMENTO N.o 3
y por su ausencia

Benito [illegible] ENILLA
SUB - COMISARIO

153108

2173

J.P.M. O y M Fórm. 05.342

Fórm. . 670

JUNTA DE COMANDANTES
EN JEFE
SERVICIO DE INFORMACION DE DEFENSA

DEPARTAMENTO	DIA	MES	AÑO
Montevideo	28	5	980

N.o 422.gbq=

- SOLICITUD DE CONSTANCIA DE HABILITACION PARA CARGOS PUBLICOS -

	APELLIDO PATERNO	APELLIDO MATERNO
TITULAR	LAUGGERI =	BADETTO.de 61 años edad.=
	PRIMER NOMBRE	SEGUNDO NOMBRE
	Sarandi=	Benito.=
PADRE	PRIMER NOMBRE	SEGUNDO NOMBRE
	José=	Benito=
MADRE	PRIMER NOMBRE	SEGUNDO NOMBRE
	Elisa=	=

FECHA Y LUGAR DE NACIMIENTO	DIA	MES	AÑO	PAIS	LOCALIDAD o PROVINCIA	NACIONALIDAD
	14	9	918	Uruguay=	Montevideo	oriental, casado=

1	OCUPACION	Desde el año 1970 a 1974 Cobrador.=desde el año 1974 a la fecha CADA
2	DOMICILIO	Desde el año 1970 a la fecha San Juan Nro.2707 bis=

		SERIE	NUMERO		DOC. de IDENT.	
3	CREDENCIAL CIVICA	BFA	2946	Sin Traslado=		331.235=

PARA SER PRESENTADO ANTE LAS AUTORIDADES DE OBJETO DE LA TRAMITACION

CADA.=

1 - Consignar con precisión lugar de trabajo o estudio los 10 últimos años.
2 - Consignar con precisión cada domicilio en los últimos 10 años.
3 - Consignar si ha tenido traslados y números anteriores.

Sarandi Lauggeri
FIRMA DEL SOLICITANTE

COMISARIA SECCIONAL 6ta.

Pase a sus efectos al Departamento 3 de la D. N. I. I.

FRANCISCO IGNACIO SOTO SAMPAYO=
COMISARIO

D. N. I. I.- DEPARTAMENTO N.o 3

DIA	MES	AÑO
03	JUN.	1980

Se hace constar que el titular de la presente solicitud registra las siguientes anotaciones en el fichero de esta Dirección

Jefatura de Policía de Montevideo
Comisaría Seccional 6ta.

Servicio Nacional de Información e Inteligencia

POR EL JEFE DEPARTAMENTO N.o 3
y por su

Benito SUAREZ CUNILLA
SUB - COMISARIO

SIN ANOTACIONES

153109

2173

J.P.M. O y M Fórm. 05.342

Fórm.. 670

JUNTA DE COMANDANTES
EN JEFE

SERVICIO DE INFORMACION DE DEFENSA

DEPARTAMENTO	DIA	MES	AÑO
Colonia	08	05	1979

N.o 04323

- SOLICITUD DE CONSTANCIA DE HABILITACION PARA CARGOS PUBLICOS -

TITULAR	APELLIDO PATERNO: PAIZ	APELLIDO MATERNO: -
	PRIMER NOMBRE: WILFREDO	SEGUNDO NOMBRE: RAFAEL
PADRE	PRIMER NOMBRE: ELIAS	SEGUNDO NOMBRE: -
MADRE	PRIMER NOMBRE: HIDDA	SEGUNDO NOMBRE: -

FECHA Y LUGAR DE NACIMIENTO	DIA	MES	AÑO	PAIS	LOCALIDAD o PROVINCIA	NACIONALIDAD Y ESTADO CIVIL
	02	11	1939	URUGUAY	Colonia	oriental, casado

1	OCUPACION	Prefectura Nacional Naval hasta 1975. Dirección Nacional de Aduanas, hasta la fecha
2	DOMICILIO	Barrio el Parque, Colonia, jurisdicción 7ma.Secc.Policial del Departamento de Colonia.-

		SERIE	NUMERO			
3	CREDENCIAL CIVICA	NAB	7454	no.tiene traslado.-	DOC. de IDENT.	C.I. 47.784

PARA SER PRESENTADO ANTE LAS AUTORIDADES DE OBJETO DE LA TRAMITACION

1 - Consignar con precisión, lugar de trabajo o estudio los 10 últimos años.
2 - Consignar con precisión cada domicilio en los últimos 10 años.
3 - Consignar si ha tenido traslados y números anteriores.

FIRMA DEL SOLICITANTE

COMISARIA SECCIONAL 7a. — Se eleva a la Dirección de Investigaciones.

COMISARIA 1.- SECCIONAL DE LA POLICIA
Dpto. COLONIA

LOCALIDAD: Real de San Carlos FECHA: 8/5/979.-

RIGOBERTO SUAREZ
SUB-COMISARIO

DIRECCION DE INVESTIGACIONES

CIUDAD	DIA	MES	AÑO
Colonia	1º	Jun	979

Se hace constar que el titular de la presente solicitud registra las anotaciones, en el fichero de esta Dirección, que se adjuntan en el Numerado Simple Nº E.i. 550216

DIRECCION DPTAL. DE INVESTIGACIONES - POLICIA DE COLONIA

Por LEMBO.-

EL DIRECTOR DE INVESTIGACIONES
ANSELMO A. QUINTANA.-
Oficial Principal.-

D.N.I.I. - DEPARTAMENTO Nº 3

CIUDAD	DIA	MES	AÑO
			1979

DIR. NAL. de INFORMACIONES e INTELIGENCIA — DEPARTAMENTO Nº 3

SIN ANOTACIONES

Se hace constar que el solicitante registra en el fichero de este Servicio las anotaciones que se adjuntan en Numerado Simple Nº .....

EL JEFE DEL DPTO. Nº 3 153110

P. A EDUARDO E. TELLECHEA
SUB-COMISARIO

JUNTA DE COMANDANTES
EN JEFE

SERVICIO DE INFORMACION DE DEFENSA

DEPARTAMENTO	DIA	MES	AÑO
COLONIA	9	5	979

N.o 04324

- SOLICITUD DE CONSTANCIA DE HABILITACION PARA CARGOS PUBLICOS -

Nro. 043 24

TITULAR	APELLIDO PATERNO: PERDOMO	APELLIDO MATERNO: CLAVIJO
	PRIMER NOMBRE: DELIO	SEGUNDO NOMBRE: MERCEDES
PADRE	PRIMER NOMBRE: SANDALIO	SEGUNDO NOMBRE: ----------
MADRE	PRIMER NOMBRE: NATIVIDAD	SEGUNDO NOMBRE: ----------

FECHA Y LUGAR DE NACIMIENTO	DIA	MES	AÑO	PAIS	LOCALIDAD o PROVINCIA	NACIONALIDAD Y ESTADO CIVIL
	24	9	931	URUGUAY	COLONIA	ORIENTAL:CASADO

1	**OCUPACION**	DESDE EL AÑO 1969 al ACTUAL.DIRECCION NAL DE ADUANAS.-
2	**DOMICILIO**	MARIA NIMO 625. Séptima Sección Policial del Departamento de Colonia

3	CREDENCIAL CIVICA	SERIE	NUMERO		DOC. de IDENT.
		NAB	5329	SIN TRASLADO	C.I 362470olonia.-

PARA SER PRESENTADO ANTE LAS AUTORIDADES DE DIRECCION NAL DE ADUANAS.
OBJETO DE LA TRAMITACION PERMANENCIA EN EL CARGO.-

1 - Consignar con precisión, lugar de trabajo o estudio los 10 últimos años.
2 - Consignar con precisión cada domicilio en los últimos 10 años.
3 - Consignar si ha tenido traslados y números anteriores.

FIRMA DEL SOLICITANTE

COMISARIA SECCIONAL 7ma.- Se eleva a la Dirección de Investigaciones.

COMISARIO
RIGOBERTO BUFFA
SUB-COMISARIO

LOCALIDAD: Real de San C rlos FECHA: 9/5/979.-

DIRECCION DE INVESTIGACIONES	CIUDAD	DIA	MES	AÑO
	Colonia	1º	Jun	979

Se hace constar que el titular de la presente solicitud registra las anotaciones, en el fichero de esta Dirección, que se adjuntan en el Numerado Simple Nº .....E.i..550215.....

DIRECCION OPTAL. DE INVESTIGACIONES - POLICIA DE COLONIA

Por EL DIRECTOR DE INVESTIGACIONES
.....ANSELMO J. QUINTANA.-
Oficial Principal.-

D.N.I.I. - DEPARTAMENTO Nº 3	153111	CIUDAD	DIA	MES	AÑO
			15	JUL.	1979

DIR. NAL. de INFORMACION e INTELIGENCIA
DEPARTAMENTO Nº 3

SIN ANOTACIONES

Se hace constar que el solicitante registra en el fichero de este Servicio las anotaciones que se adjuntan en Numerado Simple Nº .....

EL JEFE DEL DPTO. Nº 3

.....

2173

P.A EDUARDO E. TELLECHEA
SUB-COMISARIO

JUNTA DE COMANDANTES
EN JEFE

SERVICIO DE INFORMACION DE DEFENSA

DEPARTAMENTO	DIA	MES	AÑO
COLONIA	9	5	979

N.o 04325

Nro.04325.

- SOLICITUD DE CONSTANCIA DE HABILITACION PARA CARGOS PUBLICOS -

TITULAR	APELLIDO PATERNO: TARTER	APELLIDO MATERNO: SOUZA
	PRIMER NOMBRE: LEOFREDO	SEGUNDO NOMBRE: --- ---
PADRE	PRIMER NOMBRE: AURELIO	SEGUNDO NOMBRE: SEGUNDO
MADRE	PRIMER NOMBRE: ANA	SEGUNDO NOMBRE: MARIA

FECHA Y LUGAR DE NACIMIENTO	DIA	MES	AÑO	PAIS	LOCALIDAD o PROVINCIA	NACIONALIDAD Y ESTADO CIVIL
	9	8	917	URUGUAY	RIVERA	ORIENTAL, CASADO

1	OCUPACION	DESDE EL AÑO 1969 AL ACTUAL DIRECCION NAL. DE ADUANAS.
2	DOMICILIO	VILLA TOMASA (Real de San Carlos) 7ma. Sección Policial del Departamento de Colonia.-

3	CREDENCIAL CIVICA	SERIE	NUMERO		DOC. de IDENT.
		NGC	3477	(Rivera) Con traslado HAB 6885	C.I.95.793 Colonia.-

PARA SER PRESENTADO ANTE LAS AUTORIDADES DE DIRECCION NAL. de ADUANAS/.
OBJETO DE LA TRAMITACION PERMANENCIA EN EL CARGO.

1 - Consignar con precisión, lugar de trabajo o estudio los 10 últimos años.
2 - Consignar con precisión cada domicilio en los últimos 10 años.
3 - Consignar si ha tenido traslados y números anteriores.

FIRMA DEL SOLICITANTE

COMISARIA SECCIONAL 7ma

Sección de la Dirección de Investigaciones.

COMISARIA 7ma. SECCION VECINDA DE LA POLICIA

RIGOBERTO BOTTA
COMISARIO
SUB-COMISARIO

LOCALIDAD: Real de San Carlos 9/5/979.-
Opto. COLONIA

DIRECCION DE INVESTIGACIONES

CIUDAD	DIA	MES	AÑO
Colonia	1º	Jun	979

Se hace constar que el titular de la presente solicitud registra las anotaciones, en el fichero de esta Dirección, que se adjuntan en el Numerado Simple Nº E.i. 550222

DIRECCION DPTAL. DE INVESTIGACIONES - POLICIA DE COLONIA

Por EL DIRECTOR DE INVESTIGACIONES

LEMB.-

ANSELMO A. QUINTANA.-
Oficial Principal.-

D.N.I.I. - DEPARTAMENTO Nº 3

153112

CIUDAD	DIA	MES	AÑO
	5	JUL.	1979

DIR. NAL. de INFORMACION e INTELIGENCIA
DEPARTAMENTO Nº 3

SIN ANOTACIONES

Se hace constar que el solicitante registra en el fichero de este Servicio las anotaciones que se adjuntan en Numerado Simple Nº .....

EL JEFE DEL DPTO. Nº 3

2173

P.A. EDUARDO E. TELLECHEA
SUB-COMISARIO

JUNTA DE COMANDANTES
EN JEFE
SERVICIO DE INFORMACION DE DEFENSA

DEPARTAMENTO	DIA	MES	AÑO
COLONIA	10	05	1979

N.o 04326

- SOLICITUD DE CONSTANCIA DE HABILITACION PARA CARGOS PUBLICOS -

TITULAR	APELLIDO PATERNO: CHAVEZ	APELLIDO MATERNO: FERNANDEZ
	PRIMER NOMBRE: JUAN	SEGUNDO NOMBRE: ENRIQUE
PADRE	PRIMER NOMBRE: ANGEL	SEGUNDO NOMBRE: DIONISIO
MADRE	PRIMER NOMBRE: RAMONA	SEGUNDO NOMBRE: --

FECHA Y LUGAR DE NACIMIENTO	DIA	MES	AÑO	PAIS	LOCALIDAD o PROVINCIA	NACIONALIDAD Y ESTADO CIVIL
	26	09	1956	URUGUAY	Conchillas	oriental, soltero

1	**OCUPACION**	Estudió hasta 4o. Liceo Piloto. Casa Dalmas, años 1976-77-78.- Año 1979, sin ocupación.
2	**DOMICILIO**	Calle Eugenio Arauz, hasta 1973 Calle Zorrilla de San Martín actualmente. 7ma Sección Policial del Departamento de Colonia

		SERIE	NUMERO			
3	CREDENCIAL CIVICA	NAB	12.110	No tiene traslado	DOC. de IDENT.	71.346 Colonia.

PARA SER PRESENTADO ANTE LAS AUTORIDADES DE
OBJETO DE LA TRAMITACION: Intendencia Municipal de Colonia.

1 - Consignar con precisión, lugar de trabajo o estudio los 10 últimos años.
2 - Consignar con precisión cada domicilio en los últimos 10 años.
3 - Consignar si ha tenido traslados y números anteriores.

FIRMA DEL SOLICITANTE

COMISARIA SECCIONAL 7a.

Se eleva a la Dirección de Investigaciones.

COMISARIA SECCIONAL 7a.
POLICIA DE LA PROVINCIA
Dpto. COLONIA

LOCALIDAD: Real de San Carlos FECHA: 10/7/979.-

COMISARIO
RIGOBERTO BUFFA
SUB-COMISARIO

DIRECCION DE INVESTIGACIONES

CIUDAD	DIA	MES	AÑO
Colonia	1º	Jun	79

Se hace constar que el titular de la presente solicitud registra las anotaciones, en el fichero de esta Dirección, que se adjuntan en el Numerado Simple Nº E.i.550221

DIRECCION DPTAL. DE INVESTIGACIONES - POLICIA DE COLONIA - (pap.)

Por EL DIRECTOR DE INVESTIGACIONES

ANSELMO A. QUINTANA
Oficial Principal

D.N.I.I. - DEPARTAMENTO Nº 3		CIUDAD	DIA	MES	AÑO
	153113		5	JUL	1979

Dirección de Información e Inteligencia - Sec. 19 - DEPARTAMENTO Nº 3

SIN ANOTACIONES

Se hace constar que el solicitante registra en el fichero de este Servicio las anotaciones que se adjuntan en Numerado Simple Nº .....

EL JEFE DEL DPTO. Nº 3

P/H EDUARDO E. TELLECHEA 2173
SUB-COMISARIO

JUNTA DE COMANDANTES
EN JEFE
SERVICIO DE INFORMACION DE DEFENSA

DEPARTAMENTO	DIA	MES	AÑO	N.o
COLONIA	10	05	1979	04327

- SOLICITUD DE CONSTANCIA DE HABILITACION PARA CARGOS PUBLICOS -

TITULAR	APELLIDO PATERNO: EFTINOVICH	APELLIDO MATERNO: VIERA
	PRIMER NOMBRE: LIDIA	SEGUNDO NOMBRE: TERESITA
PADRE	PRIMER NOMBRE: NICOLAS	SEGUNDO NOMBRE: -
MADRE	PRIMER NOMBRE: HORTENCIA	SEGUNDO NOMBRE: DOROTEA

FECHA Y LUGAR DE NACIMIENTO	DIA	MES	AÑO	PAIS	LOCALIDAD o PROVINCIA	NACIONALIDAD Y ESTADO CIVIL
	10	8	1935	URUGUAY	COLONIA	ORIENTAL y CASADA

1	OCUPACION	DIRECCION NACIONAL DE ADUANAS 1963
2	DOMICILIO	Calle San José (Bo.Iglesias) Colonia. Primera Sección Policial del Departamento de Colonia.-

		SERIE	NUMERO			
3	CREDENCIAL CIVICA	NAB	6317	No TIENE TRASLADO	DOC. de IDENT.	37.080- Colonia-

PARA SER PRESENTADO ANTE LAS AUTORIDADES DE DIRECCION NAL. DE ADUANAS
OBJETO DE LA TRAMITACION Dirección Nacional de Aduanas (PERMANENCIA EN EL CARGO)

1 - Consignar con precisión, lugar de trabajo o estudio los 10 últimos años.
2 - Consignar con precisión cada domicilio en los últimos 10 años.
3 - Consignar si ha tenido traslados y números anteriores.

Lidia Eftinovich
FIRMA DEL SOLICITANTE

COMISARIA SECCIONAL 7a.

Se eleva a la Dirección de Investigaciones.

COMISARIO
RIGOBERTO BUFFA
SUB-COMISARIO

LOCALIDAD: Real de San Carlos FECHA: 10/6/79

ESCRIBA DE LA POLICIA
Dpto. COLONIA

DIRECCION DE INVESTIGACIONES	CIUDAD	DIA	MES	AÑO
	Colonia	1º	Jun	979

Se hace constar que el titular de la presente solicitud registra las anotaciones, en el fichero de esta Dirección, que se adjuntan en el Numerado Simple Nº ..E.i..537687.-.....

DIRECCION NAL. DE INVESTIGACIONES - POLICIA DE COLONIA

Por EL DIRECTOR DE INVESTIGACIONES
.....ANSELMO A. QUINTANA.-
Oficial Principal.-

LEMBO.-

D.N.I.I. - DEPARTAMENTO Nº 3	153114	CIUDAD	DIA	MES	AÑO
			5	JUL.	1979

DEPARTAMENTO Nº 3

SIN ANOTACIONES

Se hace constar que el solicitante registra en el fichero de este Servicio las anotaciones que se adjuntan en Numerado Simple Nº .....

EL JEFE DEL DPTO. Nº 3

.....

P/H EDUARDO E. TELLECHEA
SUB-COMISARIO

2173

JUNTA DE COMANDANTES
EN JEFE

SERVICIO DE INFORMACION DE DEFENSA

DEPARTAMENTO	DIA	MES	AÑO
COLONIA	24	5	979.

N.o 04329

Nro. 04329

- SOLICITUD DE CONSTANCIA DE HABILITACION PARA CARGOS PUBLICOS -

TITULAR	APELLIDO PATERNO: BRAVO	APELLIDO MATERNO: GEYMONAT
	PRIMER NOMBRE: NELSON	SEGUNDO NOMBRE: - - -
PADRE	PRIMER NOMBRE: PEDRO	SEGUNDO NOMBRE: --
MADRE	PRIMER NOMBRE: BERNA	SEGUNDO NOMBRE: --

FECHA Y LUGAR DE NACIMIENTO	DIA	MES	AÑO	PAIS	LOCALIDAD o PROVINCIA	NACIONALIDAD Y ESTADO CIVIL
	11	04	1958	URUGUAY	SORIANO	Oriental, soltero

1	OCUPACION	Desempeñó tareas rurales en distintos lugares Actualemtne trabaja en construcción en Colonia.
2	DOMICILIO	Calles Vazquez y Soriano (Dolores) hasta mayo cte. Actualmente en Villa Tomasa. (7ma Sección Policial del Departamento de Colonia)

		SERIE	NUMERO			
3	CREDENCIAL CIVICA	NHB	19.265	No TIENE TRASLADO	DOC. de IDENT.	57.982 Soriano

PARA SER PRESENTADO ANTE LAS AUTORIDADES DE OBJETO DE LA TRAMITACION: Intendencia Municipal de Colonia.- Ingreso.-

1 - Consignar con precisión, lugar de trabajo o estudio los 10 últimos años.
2 - Consignar con precisión cada domicilio en los últimos 10 años.
3 - Consignar si ha tenido traslados y números anteriores.

FIRMA DEL SOLICITANTE

COMISARIA SECCIONAL 7ma.-

Se eleva a la Dirección de Investigaciones.

COMISARIA DE LA 7ma.
Dpto. COLONIA

COMISARIO
RIGOBERTO BUFFA
SUB-COMISARIO

LOCALIDAD: Real de San Carlos FECHA: 24/5/979.-

DIRECCION DE INVESTIGACIONES	CIUDAD	DIA	MES	AÑO
		10	06	979

Se hace constar que el titular de la presente solicitud registra las anotaciones, en el fichero de esta Dirección, que se adjuntan en el Numerado Simple Nº ...E.i. 551024.....

DIRECCION DPTAL DE INVESTIGACIONES - POLICIA DE COLONIA - LEMB.-

For EL DIRECTOR DE INVESTIGACIONES

.....
ANSELMO A. QUINTANA.-
Oficial Principal.-

D.N.I.I. - DEPARTAMENTO Nº 3	153115	CIUDAD	DIA	MES	AÑO
		Colonia	5	JUL.	1979

Dirección Nacional de Identificación e Información - DEPARTAMENTO Nº 3 - Seg. Cons. Nac. C. Público

SIN ANOTACIONES

Se hace constar que el solicitante registra en el fichero de este Servicio las anotaciones que se adjuntan en Numerado Simple Nº .....

EL JEFE DEL DPTO. Nº 3

.....

2173

PH EDUARDO E. TELLECHEA
SUB-COMISARIO

JUNTA DE COMANDANTES
EN JEFE
SERVICIO DE INFORMACION DE DEFENSA

DEPARTAMENTO	DIA	MES	AÑO
COLONIA	24	5	979.

N.o 04330

- SOLICITUD DE CONSTANCIA DE HABILITACION PARA CARGOS PUBLICOS - No. 04330.-

TITULAR	APELLIDO PATERNO: APARICIO	APELLIDO MATERNO: CORUJO
	PRIMER NOMBRE: RAMON	SEGUNDO NOMBRE: ESDEL
PADRE	PRIMER NOMBRE: JOSE	SEGUNDO NOMBRE: ----------
MADRE	PRIMER NOMBRE: EUFEMIA	SEGUNDO NOMBRE: NATIVIDAD

FECHA Y LUGAR DE NACIMIENTO	DIA	MES	AÑO	PAIS	LOCALIDAD o PROVINCIA	NACIONALIDAD Y ESTADO CIVIL
	7	8	942	URUGUAY	SORIANO	ORIENTAL CASADO

1	OCUPACION	DESDE EL 69 a la FECHA DIRECCION NAL. DE ADUANAS.-
2	DOMICILIO	REAL DE SAN CARLOS Carretera al Caño.- (7ma. Sección Policial del Departamento de Colonia).-

		SERIE	NUMERO			
3	CREDENCIAL CIVICA	NAB	7835	SIN TRASLADO	DOC. de IDENT.	C.I.49500Colonia

PARA SER PRESENTADO ANTE LAS AUTORIDADES DE DIECCION NAL. DE ADUANAS.-
OBJETO DE LA TRAMITACION PERMANENCIA EN EL CARGO.-

1 - Consignar con precisión, lugar de trabajo o estudio los 10 últimos años.
2 - Consignar con precisión cada domicilio en los últimos 10 años.
3 - Consignar si ha tenido traslados y números anteriores.

x Ramón Aparicio
FIRMA DEL SOLICITANTE

COMISARIA SECCIONAL 7ma. Se eleva a la Dirección de Investigaciones.

COMISARIA 7ma. SECCIONAL DE LA POLICIA
Dpto. COLONIA

COMISARIO
ENGOBERTO BUFFA
SUB-COMISARIO

LOCALIDAD: Real de San Carlos FECHA: 24/5/979.-

DIRECCION DE INVESTIGACIONES

CIUDAD	DIA	MES	AÑO
Colonia	10	06	979

Se hace constar que el titular de la presente solicitud registra las anotaciones, en el fichero de esta Dirección, que se adjuntan en el Numerado Simple Nº E.i. Nº 551023.....

DIRECCION DPTAL DE INVESTIGACIONES - POLICIA DE COLONIA

Por EL DIRECTOR DE INVESTIGACIONES
LEMB.
.....
ANSELMO A. QUINTANA.-
Oficial Principal.-

D.N.I.I. - DEPARTAMENTO Nº 3 153116

CIUDAD	DIA	MES	AÑO
	5	JUL.	1979

SIN ANOTACIONES

Dirección Nacional de Identificación Civil - Servicio de Policía - DEPARTAMENTO Nº 3

Se hace constar que el solicitante registra en el fichero de este Servicio las anotaciones que se adjuntan en Numerado Simple Nº .....

EL JEFE DEL DPTO. Nº 3

.....

2173

P/H EDUARDO E. TELLECHEA
SUB-COMISARIO

JUNTA DE COMANDANTES
EN JEFE
SERVICIO DE INFORMACION DE DEFENSA

[redacted]AMENTO	DIA	MES	AÑO	N.o
Colonia	7	6	79	04337

- SOLICITUD DE CONSTANCIA DE HABILITACION PARA CARGOS PUBLICOS - Nro.04337.-

TITULAR	APELLIDO PATERNO: MONTIEL	APELLIDO MATERNO: ETCHEVERRY.-
	PRIMER NOMBRE: JUAN	SEGUNDO NOMBRE: CARLOS.
PADRE	PRIMER NOMBRE: RAMON	SEGUNDO NOMBRE: ----------
MADRE	PRIMER NOMBRE: ROSA	SEGUNDO NOMBRE: ----------

FECHA Y LUGAR DE NACIMIENTO	DIA	MES	AÑO	PAIS	LOCALIDAD o PROVINCIA	NACIONALIDAD Y ESTADO CIVIL
	20.	11	947	URUGUAY	COLONIA	Oriental, CASADO

1	**OCUPACION**	DESDE EL 69 al 74 MILITAR (Batallón Inf/Nro 4) Colonia.- DESDE EL 74 al Actual Changas.
2	**DOMICILIO**	EMILIO FURGONI S/N.-

3	CREDENCIAL CIVICA	SERIE	NUMERO		DOC. de IDENT.
		NAB	0004	SIN PASIADO.-	C.I.59606 Colonia

PARA SER PRESENTADO ANTE LAS AUTORIDADES DE U.T.E.
OBJETO DE LA TRAMITACION PERMANENCIA EN EL CARGO.-

1 - Consignar con precisión, lugar de trabajo o estudio los 10 últimos años.
2 - Consignar con precisión cada domicilio en los últimos 10 años.
3 - Consignar si ha tenido traslados y números anteriores.

FIRMA DEL SOLICITANTE

COMISARIA SECCIONAL 7 ma.-

COMISARIA 7.ª SECCION CUCHILLA [illegible] POLICIA Dpto C[illegible]

Se eleva a la Dirección de Investigaciones.

COMISARIO
RIGOBERTO BUFFA
SUB-COMISARIO

LOCALIDAD: Real de San Carlos FECHA: 7/6/79.-

DIRECCION DE INVESTIGACIONES

CIUDAD	DIA	MES	AÑO
Colonia	26	Jul	79

DIRECCION DPTAL. DE INVESTIGACIONES - POLICIA DE COLONIA

Se hace constar que el titular de la presente solicitud registra las anotaciones, en el fichero de esta Dirección, que se adjuntan en el Numerado Simple Nº ..E.i.551054.-.....

Por EL DIRECTOR DE INVESTIGACIONES
.....
ANSELMO A.QUINTANA.-
(pap) Oficial Principal.-

D.N.I.I. - DEPARTAMENTO Nº 3 153117

CIUDAD	DIA	MES	AÑO

Dirección Nacional de Investigaciones - Depto. Nº 3 - Sec. Cons. Hab. C. Públicos

SIN ANOTACIONES

Se hace constar que el solicitante registra en el fichero de este Servicio las anotaciones que se adjuntan en Numerado Simple Nº .....

EL JEFE DEL DPTO. Nº 3

.....

2173

P/T EDUARDO E. TELLECHEA
SUB-COMISARIO

JUNTA DE COMANDANTES EN JEFE

SERVICIO DE INFORMACION DE DEFENSA

DEPARTAMENTO	DIA	MES	AÑO	N.o
COLONIA	13	06	1979	01339

- SOLICITUD DE CONSTANCIA DE HABILITACION PARA CARGOS PUBLICOS -

TITULAR	APELLIDO PATERNO: SUER	APELLIDO MATERNO: GONZALEZ
	PRIMER NOMBRE: EDUARDO	SEGUNDO NOMBRE: EUSEBIO
PADRE	PRIMER NOMBRE: Eusebio	SEGUNDO NOMBRE: Amelio
MADRE	PRIMER NOMBRE: Nilda	SEGUNDO NOMBRE: Eugenia

	DIA	MES	AÑO	PAIS	LOCALIDAD o PROVINCIA	NACIONALIDAD Y ESTADO CIVIL
FECHA Y LUGAR DE NACIMIENTO	02	04	1952	URUGUAY	Colonia	Oriental, soltero

1	**OCUPACION**	Hasta año 1971, en changas de construcción y hornos de ladrillos. Desde año 1971 a 1974 (mayo) en Sudamtex. Desde mayo 1974 a Mayo/979 en Batallón Infantería Nro.4
2	**DOMICILIO**	Barrio Funes 1978. Barrio Menéndez actualmente

3	**CREDENCIAL CIVICA**	SERIE: NAB	NUMERO: 10.382	No.	**DOC. de IDENT.**	Céd.Id.No.60.037

PARA SER PRESENTADO ANTE LAS AUTORIDADES DE Intendencia Municipal de Colonia.
OBJETO DE LA TRAMITACION Ingreso a la misma

1 - Consignar con precisión, lugar de trabajo o estudio los 10 últimos años.
2 - Consignar con precisión cada domicilio en los últimos 10 años.
3 - Consignar si ha tenido traslados y números anteriores.

Eduardo Suer
FIRMA DEL SOLICITANTE

COMISARIA SECCIONAL 7ma.

COMISARIA 7.ª SECCION CUCHILLA DE LA POLVORIN Dpto. COLONIA

Se eleva a la Dirección de Investigaciones.

Real de San Carlos, junio 13 de 1979.-
LOCALIDAD: **FECHA:**

COMISARIO
RIGOBERTO BUFFA
SUB-COMISARIO

DIRECCION DE INVESTIGACIONES	CIUDAD	DIA	MES	AÑO
	Colonia	26	Jul	79

Se hace constar que el titular de la presente solicitud registra las anotaciones, en el fichero de esta Dirección, que se adjuntan en el Numerado Simple Nº E.i.550186.-

DIRECCION DPTAL. DE INVESTIGACIONES - POLICIA DE COLONIA

Por EL DIRECTOR DE INVESTIGACIONES

ANSELMO A. QUINTANA.-
Oficial Principal.

(pap)

D.N.I.I. — DEPARTAMENTO Nº 3	153118	CIUDAD	DIA	MES	AÑO
			- 2	AGO.	1979

DEPARTAMENTO Nº 3 — Dirección Nacional de Información e Inteligencia — Sec. Cons. Jur. y Pol.

SIN ANOTACIONES

Se hace constar que el solicitante registra en el fichero de este Servicio las anotaciones que se adjuntan en Numerado Simple Nº .....

EL JEFE DEL DPTO. Nº 3

.....

2173

P/H EDUARDO E. TELLECHEA
SUB-COMISARIO

JUNTA DE COMANDANTES
EN JEFE

SERVICIO DE INFORMACION DE DEFENSA

DEPARTAMENTO	DIA	MES	AÑO
COLONIA	16	6	979.-

N.o 04342

- SOLICITUD DE CONSTANCIA DE HABILITACION PARA CARGOS PUBLICOS -

Nro.04342.-

TITULAR	APELLIDO PATERNO: MONTAÑS	APELLIDO MATERNO: DIAZ
	PRIMER NOMBRE: TOMAS	SEGUNDO NOMBRE: LEONARDO
PADRE	PRIMER NOMBRE: MANUEL	SEGUNDO NOMBRE: JACINTO
MADRE	PRIMER NOMBRE: SANTA	SEGUNDO NOMBRE: ESMERALDA.

FECHA Y LUGAR DE NACIMIENTO	DIA	MES	AÑO	PAIS	LOCALIDAD o PROVINCIA	NACIONALIDAD Y ESTADO CIVIL
	4	1	961	URUGUAY	COLONIA	ORIENTAL.SOLTERO

1 OCUPACION: Desde el 75 al Actual empleado.

2 DOMICILIO: Zorrilla de San Martin casi Domingo Baque S/N.-

3 CREDENCIAL CIVICA	SERIE	NUMERO		DOC. de IDENT.
	NAB	13254	SIN TRASLADO.	C.I.105.758 Colonia.

PARA SER PRESENTADO ANTE LAS AUTORIDADES DE Dirección Nal.de Aeropuertos DIGAN.
OBJETO DE LA TRAMITACION INGRESO .

1 - Consignar con precisión, lugar de trabajo o estudio los 10 últimos años.
2 - Consignar con precisión cada domicilio en los últimos 10 años.
3 - Consignar si ha tenido traslados y números anteriores.

FIRMA DEL SOLICITANTE

COMISARIA SECCIONAL 7 ma. — Se eleva a la Dirección de Investigaciones.

COMISARIA 7.ª SECCIONAL
SCHILLA DE LA POLVORA
Dpto. COLONIA

COMISARIO
RIGOBERTO BUFFA
SUB-COMISARIO

LOCALIDAD: Real de San Carlos. FECHA: 16/6/979.-

DIRECCION DE INVESTIGACIONES	CIUDAD	DIA	MES	AÑO
	Colonia	26	Jul	79

DIRECCION OPTAL. DE INVESTIGACIONES - POLICIA DE COLONIA -

Se hace constar que el titular de la presente solicitud registra las anotaciones, en el fichero de esta Dirección, que se adjuntan en el Numerado Simple Nº E.i.551059

Por EL DIRECTOR DE INVESTIGACIONES
ANSELMO X. QUINTANA.-
(pap) Oficial Principal.-

D.N.I. - DEPARTAMENTO Nº 3	153119	CIUDAD	DIA	MES	AÑO
					979

Servicio de Información e Inteligencia - Sec. Tec. - Público - DEPARTAMENTO 3

SIN ANOTACIONES hace constar que el solicitante registra en el fichero de este Servicio las anotaciones que se adjuntan en Numerado Simple Nº .....

EL JEFE DEL DPTO. Nº 3

.....

2173

PH EDUARDO E. TELLECHEA
SUB-COMISARIO

JUNTA DE COMANDANTES
EN JEFE
SERVICIO DE INFORMACION DE DEFENSA

DEPARTAMENTO	DIA	MES	AÑO
COLONIA	25	6	979

N.o 04343

- SOLICITUD DE CONSTANCIA DE HABILITACION PARA CARGOS PUBLICOS -

TITULAR	APELLIDO PATERNO: CARBAJAL	APELLIDO MATERNO: DE LA QUINTANA
	PRIMER NOMBRE: NORMA	SEGUNDO NOMBRE: ELIZABETH
PADRE	PRIMER NOMBRE: ALBERTO	SEGUNDO NOMBRE:
MADRE	PRIMER NOMBRE: HERMENIDA	SEGUNDO NOMBRE:

FECHA Y LUGAR DE NACIMIENTO	DIA	MES	AÑO	PAIS	LOCALIDAD o PROVINCIA	NACIONALIDAD Y ESTADO CIVIL
	17	4	956	Uruguay	Colonia	oriental soltera

1	**OCUPACION**	Estudiante. Empleada de SUDAMTEX desde el año 1974.-
2	**DOMICILIO**	Barrio Assandri (Seccional 7a.)

3	CREDENCIAL CIVICA	SERIE	NUMERO		DOC. de IDENT.	
		NAB	11.945	Sin traslados		67.020 (Colonia)

PARA SER PRESENTADO ANTE LAS AUTORIDADES DE 1 Banco de la Republica O. del Uruguay.-
OBJETO DE LA TRAMITACION Ingreso.-

1 - Consignar con precisión, lugar de trabajo o estudio los 10 últimos años.
2 - Consignar con precisión cada domicilio en los últimos 10 años.
3 - Consignar si ha tenido traslados y números anteriores.

Norma Carbajal
FIRMA DEL SOLICITANTE

COMISARIA SECCIONAL 7a.

Se eleva a la Dirección de Investigaciones.

COMISARIO

ESCUELA DE LA POLICIA
Dpto. COLONIA
LOCALIDAD: Real de San Carlos FECHA: 25 de junio de 1979.-

DIRECCION DE INVESTIGACIONES	CIUDAD	DIA	MES	AÑO
	Colonia	26	Jul	79

Se hace constar que el titular de la presente solicitud registra las anotaciones, en el fichero de esta Dirección, que se adjuntan en el Numerado Simple Nº E.i.551052.....

DIRECCION DPTAL. DE INVESTIGACIONES - POLICIA DE COLONIA

Por EL DIRECTOR DE INVESTIGACIONES
.....ANSELMO A.QUINTANA.-
(pap) Oficial Principal.-

D.N.I.I. - DEPARTAMENTO Nº 3		CIUDAD			
	153120		- 2	AGO.	1979

Dirección Nacional de Información e Inteligencia - DEPARTAMENTO 3 - Sec. Cons. Nac. C. Público

Se hace constar que el solicitante registra en el fichero de este Servicio las anotaciones que se adjuntan en Numerado Simple Nº .....

EL JEFE DEL DPTO. Nº 3

.....

2173

P/H EDUARDO E. TELLECHEA
SUB-COMISARIO

JUNTA DE COMANDANTES
EN JEFE

SERVICIO DE INFORMACION DE DEFENSA

DEPARTAMENTO	DIA	MES	AÑO
Colonia	26	06	979

N.o 01345

N.o 04345

- SOLICITUD DE CONSTANCIA DE HABILITACION PARA CARGOS PUBLICOS -

TITULAR	APELLIDO PATERNO: LAGUNA	APELLIDO MATERNO: PUSSO
	PRIMER NOMBRE: ROBERTO	SEGUNDO NOMBRE: ----------
PADRE	PRIMER NOMBRE: LUIS	SEGUNDO NOMBRE: ----------
MADRE	PRIMER NOMBRE: PALOMA	SEGUNDO NOMBRE: ----------

FECHA Y LUGAR DE NACIMIENTO	DIA	MES	AÑO	PAIS	LOCALIDAD o PROVINCIA	NACIONALIDAD Y ESTADO CIVIL
	13	08	927	Uruguay	Colonia	Oriental-casado

1	**OCUPACION**	1947 a 1979.- Empleado de SUDAMTEX.-
2	**DOMICILIO**	Borrilla de San Martin 578 (Colonia)

3	CREDENCIAL CIVICA	SERIE	NUMERO		DOC. de IDENT.
		M.K.C	3771	No tiene traslado	No. 26.494 Colonia.-

PARA SER PRESENTADO ANTE LAS AUTORIDADES DE : INTENDENCIA MUNICIPAL
OBJETO DE LA TRAMITACION : INGRESO

1 - Consignar con precisión, lugar de trabajo o estudio los 10 últimos años.
2 - Consignar con precisión cada domicilio en los últimos 10 años.
3 - Consignar si ha tenido traslados y números anteriores.

FIRMA DEL SOLICITANTE

COMISARIA SECCIONAL 7ma. — Se eleva a la Dirección de Investigaciones.

Sub- COMISARIO

LOCALIDAD: Real de San Carlos FECHA: 26/06/979.-

DIRECCION DE INVESTIGACIONES	CIUDAD	DIA	MES	AÑO
	Colonia	18	Jul	79

Se hace constar que el titular de la presente solicitud registra las anotaciones, en el fichero de esta Dirección, que se adjuntan en el Numerado Simple Nº E.A. 388934

DIRECCION DPTAL. DE INVESTIGACIONES - POLICIA DE COLONIA -

Por EL DIRECTOR DE INVESTIGACIONES

ANSELMO A.QUINTANA.-
Oficial Principal.-
PAP.-

D.N.I.I. - DEPARTAMENTO Nº 3	153121	CIUDAD	DIA	MES	AÑO
					2 AGO. 1979

DEPARTAMENTO

SIN ANOTACIONES

Se hace constar que el solicitante registra en el fichero de este Servicio las anotaciones que se adjuntan en Numerado Simple Nº .....

EL JEFE DEL DPTO. Nº 3

2173

P/H EDUARDO E. TELLECHEA
SUB-COMISARIO

JUNTA DE COMANDANTES
EN JEFE

SERVICIO DE INFORMACION DE DEFENSA

DEPARTAMENTO	DIA	MES	AÑO
Colonia	27	6	1979

N.o 04354 ~~0354~~

- SOLICITUD DE CONSTANCIA DE HABILITACION PARA CARGOS PUBLICOS -

TITULAR	APELLIDO PATERNO: DOMINGUEZ	APELLIDO MATERNO: FERRETRA
	PRIMER NOMBRE: MARIA	SEGUNDO NOMBRE: ANTONIA
PADRE	PRIMER NOMBRE: ROBERTO	SEGUNDO NOMBRE: --------
MADRE	PRIMER NOMBRE: DELCIRA	SEGUNDO NOMBRE: MARIA

FECHA Y LUGAR DE NACIMIENTO	DIA	MES	AÑO	PAIS	LOCALIDAD o PROVINCIA	NACIONALIDAD Y ESTADO CIVIL
	12	8	1958	URUGUAY	DOLORES(Dto.SORIANO	ORIENTAL(SOLTERA)

1	OCUPACION	Del año 1969 al 1970 concurrio a la Escuela No.24 de Mercedes, pasando en el año 1971 a domiciliarse en la ciudad de Rosario concurriendo a la Escuela No. 3, cursando un año de Secundaria en Rosario, 1972, del año 1973 al 1976 concurrio a la Escuela del Hogar en Rosario, pasando 1977 a desempeñar Secundaria en el Liceo de Rosario hasta el dif de la fecha
2	DOMICILIO	Del año 1971 en Calle Gral Flores casi Martinez Saez .- ROSARIO.-

		SERIE	NUMERO		DOC. de IDENT.
3	CREDENCIAL CIVICA	NCB	15138	Sin Traslados.--------	79.313 ORIANO.-

PARA SER PRESENTADO ANTE LAS AUTORIDADES DE: MINISTERIO DE SALUD PUBLICA.-
OBJETO DE LA TRAMITACION: CONSEGUIR EMPLEO.-

1 - Consignar con precisión, lugar de trabajo o estudio los 10 últimos años.
2 - Consignar con precisión cada domicilio en los últimos 10 años.
3 - Consignar si ha tenido traslados y números anteriores.

Elvia Domínguez
FIRMA DEL SOLICITANTE

COMISARIA SECCIONAL 2da.-

Se eleva a la Dirección de Investigaciones.

COMISARIA 2da. SECCION ROSARIO Dpto. COLONIA

JUAN A GONZALEZ.-
COMISARIO

LOCALIDAD: Rosario.-

FECHA: 27-6-979.-

DIRECCION DE INVESTIGACIONES

CIUDAD	DIA	MES	AÑO
Colonia	26	Jul	79

Se hace constar que el titular de la presente solicitud registra las anotaciones, en el fichero de esta Dirección, que se adjuntan en el Numerado Simple Nº E.n.387739.....

DIRECCION DPTAL. DE INVESTIGACIONES - POLICIA DE COLONIA

Por EL DIRECTOR DE INVESTIGACIONES

.....
ANSELMO A.QUINTANA.-
Oficial Principal.-

(pap)

D.N.I.I. - DEPARTAMENTO Nº 3	153122	CIUDAD	DIA	MES	AÑO
			2	AGO.	979

Dirección Nacional de Información e Inteligencia - DEPARTAMENTO Nº 3 - Sec. Cons.-Hab.-C. Público

SIN ANOTACIONES

Se hace constar que el solicitante registra en el fichero de este Servicio las anotaciones que se adjuntan en Numerado Simple Nº .....

EL JEFE DEL DPTO. Nº 3

.....

P.H. EDUARDO E. TELLECHEA 2173

JUNTA DE COMANDANTES
EN JEFE

SERVICIO DE INFORMACION DE DEFENSA

DEPARTAMENTO	DIA	MES	AÑO
Colonia	29	6	1979

N.o 04356

N-. 04356.-

- SOLICITUD DE CONSTANCIA DE HABILITACION PARA CARGOS PUBLICOS -

TITULAR	APELLIDO PATERNO: COLLAZZI	APELLIDO MATERNO: LOUSTAUNAU	
	PRIMER NOMBRE: OMAR	SEGUNDO NOMBRE: DAVID	
PADRE	PRIMER NOMBRE: ALFONSO	SEGUNDO NOMBRE: MARIA	
MADRE	PRIMER NOMBRE: MARIA	SEGUNDO NOMBRE: ROSARIO	

FECHA Y LUGAR DE NACIMIENTO	DIA	MES	AÑO	PAIS	LOCALIDAD o PROVINCIA	NACIONALIDAD Y ESTADO CIVIL
	4	2	1954	URUGUAY	ROSARIO	ORIENTAL(SOLTERO)

1	OCUPACION	Desde el año 1969 al 1972,cursé estudios en Secundarios.- Desde 1973 al 1974,realizé trabajos de campo en la zona.-(Rosario) Desde 1975 al 1976,trabajé en Buenos Aires(Empresa ENGELMANN).- Desde 1977 trabajé en Fca.Vistal.y Desde 1978 a la fecha realiza estudios en la Facultad de Derechos y Ciencias Sociales.Montevideo.-
2	DOMICILIO	Desde 1969 a la fecha se domicilia en calle Ituzaingó 271(Rosario).-

		SERIE	NUMERO		DOC. de IDENT.
3	CREDENCIAL CIVICA	M.C.B.	14.326	Sin traslado	57.353 Colonia.-

PARA SER PRESENTADO ANTE LAS AUTORIDADES DE OBJETO DE LA TRAMITACION: las Autoridades del Casino del Estado de Atlántida.-

Conseguir empleo.-

1 - Consignar con precisión, lugar de trabajo o estudio los 10 últimos años.
2 - Consignar con precisión cada domicilio en los últimos 10 años.
3 - Consignar si ha tenido traslados y números anteriores.

Omar D. Collazzi
FIRMA DEL SOLICITANTE

COMISARIA SECCIONAL 2da

COMISARIA 2ª SECCION
ROSARIO
Dpto. COLONIA

Se eleva a la Dirección de Investigaciones.

JUAN N BONILLA.-
Ofl.Principal Egdo.-

LOCALIDAD: Rosario, 29/6/979.- FECHA:

DIRECCION DE INVESTIGACIONES

CIUDAD	DIA	MES	AÑO
Colonia	26	Jul	79

Se hace constar que el titular de la presente solicitud registra las anotaciones, en el fichero de esta Dirección, que se adjuntan en el Numerado Simple Nº E.n.387722

DIRECCION DPTAL. DE INVESTIGACIONES - POLICIA DE COLONIA - (pap)

Por EL DIRECTOR DE INVESTIGACIONES

ANSELMO A.QUINTANA.
Oficial Principal.-

D.N.I.I. - DEPARTAMENTO Nº 3

153123

CIUDAD	DIA	MES	AÑO
	2	AGO	1979

SIN ANOTACIONES

Dirección Nacional de Información e Inteligencia - Sec. Comunicaciones Policía

Se hace constar que el solicitante registra en el fichero de este Servicio las anotaciones que se adjuntan en Numerado Simple Nº .....

EL JEFE DEL DPTO. Nº 3

.....

P.H EDUARDO E. TELLECHEA 2173
SUB-COMISARIO

JUNTA DE COMANDANTES
EN JEFE
SERVICIO DE INFORMACION DE DEFENSA

DEPARTAMENTO	DIA	MES	AÑO
COLONIA	27	3	1979

N.o 04205
Nro. 04205.-

- SOLICITUD DE CONSTANCIA DE HABILITACION PARA CARGOS PUBLICOS -

TITULAR	APELLIDO PATERNO: CABRERA	APELLIDO MATERNO: SUAREZ
	PRIMER NOMBRE: ESTELA	SEGUNDO NOMBRE: MARY
PADRE	PRIMER NOMBRE: GUADALUPE	SEGUNDO NOMBRE: RAUL
MADRE	PRIMER NOMBRE: ESPERANZA	SEGUNDO NOMBRE: ----------

FECHA Y LUGAR DE NACIMIENTO	DIA	MES	AÑO	PAIS	LOCALIDAD o PROVINCIA	NACIONALIDAD Y ESTADO CIVIL
	18	9	1957	URUGUAY	ROSARIO.-R O U	ORIENTAL, SOLTERA

1	OCUPACION	Del año 1969 hasta el año 1970 concurrió a la Escuela Nro 4 de Rosario En el año 1970 hasta el año 1974 concurrió al Liceo de Rosario, posteriormente curso Segundo año de Preparatorio en el Liceo de Valdense, hasta el año 1976. ingresó a la Fabrica DELUZ, hasta el dia de la fecha.-
2	DOMICILIO	Rosario . Calle Gral Flores y Bolivar.-

		SERIE	NUMERO			
3	CREDENCIAL CIVICA	N.C.B.	14892.-	Sin Traslados.----------	DOC. de IDENT.	70.867 Colonia.-

PARA SER PRESENTADO ANTE LAS AUTORIDADES DE Ministerio de Salud Publica.-(DEFENSA CIVIL)
OBJETO DE LA TRAMITACION Iniciar curso de Enfermería.-

1 - Consignar con precisión, lugar de trabajo o estudio los 10 últimos años.
2 - Consignar con precisión cada domicilio en los últimos 10 años.
3 - Consignar si ha tenido traslados y números anteriores.

FIRMA DEL SOLICITANTE

COMISARIA SECCIONAL 2da.- Se eleva a la Dirección de Investigaciones.

COMISARIA 2ª SECCION

LOCALIDAD: Rosario.- ROSARIO Dpto. COLONIA

FECHA: 23/3/979.-

JUAN A GONZALEZ.-
COMISARIO

DIRECCION DE INVESTIGACIONES	CIUDAD	DIA	MES	AÑO
	Colonia	08	Abr	979

DIRECCION DPTAL. DE INVESTIGACIONES - POLICIA DE COLONIA - I.D.

Se hace constar que el titular de la presente solicitud registra las anotaciones, en el fichero de esta Dirección, que se adjuntan en el Numerado Simple Nº .E.i..551247.-.....

Por EL DIRECTOR DE INVESTIGACIONES

.....ANSELMO A.QUINTANA.-
Oficial Principal.-

D.N.I.I. - DEPARTAMENTO Nº 3	153124	CIUDAD	DIA	MES	AÑO
		25	[illegible]	[illegible]	1[illegible]

Dirección Nacional de Información e Inteligencia - Sec. Com.-Hab.-C. Público - DEPARTAMENTO Nº 3

Se hace constar que el solicitante registra en el fichero de este Servicio las anotaciones que se adjuntan en Numerado Simple Nº .....

SIN ANOTACIONES

EL JEFE DEL DPTO. Nº 3

.....

P.H EDUARDO E. TELLECHEA
SUB-COMISARIO

2173

JUNTA DE COMANDANTES
EN JEFE
SERVICIO DE INFORMACION DE DEFENSA

DEPARTAMENTO	DIA	MES	AÑO
COLONIA	28	3	1979

N.o 04206
~~Nro. 04296.-~~

- SOLICITUD DE CONSTANCIA DE HABILITACION PARA CARGOS PUBLICOS -

TITULAR	APELLIDO PATERNO	APELLIDO MATERNO: GALEANO.-
	PRIMER NOMBRE: MARIO	SEGUNDO NOMBRE: SERGIO
PADRE	PRIMER NOMBRE: ----------	SEGUNDO NOMBRE: ----------
MADRE	PRIMER NOMBRE: MARIA	SEGUNDO NOMBRE: LYNILDA

FECHA Y LUGAR DE NACIMIENTO	DIA	MES	AÑO	PAIS	LOCALIDAD o PROVINCIA	NACIONALIDAD Y ESTADO CIVIL
	1	5	1950	URUGUAY	ROSARIO ROU	ORIENTAL, SOLTERO

1	OCUPACION	Se desempeñaba como empleado en el Comercio del Sr. Juan Carlos Rodriguez de Rosario.-hasta el año 1978, quedando sin ocupación hasta el momento.-
2	DOMICILIO	Rosario.- Calle 25 de Mayo y Treinta y Tres.-

		SERIE	NUMERO			
3	CREDENCIAL CIVICA	N/C/B.-	13.924.-	Sin Traslados.----------	DOC. de IDENT.	57.932 Colonia.-

PARA SER PRESENTADO ANTE LAS AUTORIDADES DE DIRECCION DE VIALIDAD.-ROSARIO.-
OBJETO DE LA TRAMITACION Conseguir Empleo.-

1 - Consignar con precisión, lugar de trabajo o estudio los 10 últimos años.
2 - Consignar con precisión cada domicilio en los últimos 10 años.
3 - Consignar si ha tenido traslados y números anteriores.

María Sergia Galeano
FIRMA DEL SOLICITANTE

COMISARIA SECCIONAL 2da.-

Se eleva a la Dirección de Investigaciones.

JUAN A GONZALEZ.-
COMISARIO

COMISARIA 2ª SECCION
ROSARIO
Dpto. COLONIA

LOCALIDAD: Rosario.-

FECHA: 28/3/979.-

DIRECCION DE INVESTIGACIONES	CIUDAD	DIA	MES	AÑO
	Colonia	08	Abr	979

Se hace constar que el titular de la presente solicitud registra las anotaciones, en el fichero de esta Dirección, que se adjuntan en el Numerado Simple Nº E.i. 551250.....

DIRECCION DPTAL. DE INVESTIGACIONES - POLICIA DE COLONIA - I.D.D.

Por EL DIRECTOR DE INVESTIGACIONES
ANSELMO A. QUINTANA.-
Oficial Principal.-

D.N.I.I. - DEPARTAMENTO Nº 3	CIUDAD	DIA	MES	AÑO
		25	ABR.	1979

153125

Dirección Nacional de Información e Investigaciones - DEPARTAMENTO Nº 3 - Min. Int. - Cons. - Hab. - C. Público

SIN ANOTACIONES
EL JEFE DEL DPTO. Nº 3

Se hace constar que el solicitante registra en el fichero de este Servicio las anotaciones que se adjuntan en Numerado Simple Nº .....

2173

P.A EDUARDO E. TELLECHEA
SUB-COMISARIO

JUNTA DE COMANDANTES
EN JEFE
SERVICIO DE INFORMACION DE DEFENSA

DEPARTAMENTO	DIA	MES	AÑO
COLONIA	28	3	1979

N.o 04207
Nro. 04207.-

- SOLICITUD DE CONSTANCIA DE HABILITACION PARA CARGOS PUBLICOS -

	APELLIDO PATERNO	APELLIDO MATERNO
TITULAR	ARALDO	MIGNONE
	PRIMER NOMBRE	SEGUNDO NOMBRE
	BRAULIO	SANTIAGO
PADRE	PRIMER NOMBRE	SEGUNDO NOMBRE
	JUAN	BASILIA
MADRE	PRIMER NOMBRE	SEGUNDO NOMBRE
	BRAULIO	PEDRO

FECHA Y LUGAR DE NACIMIENTO	DIA	MES	AÑO	PAIS	LOCALIDAD o PROVINCIA	NACIONALIDAD Y ESTADO CIVIL
	1	5	1930	URUGUAY	COLONIA R O U	ORIENTAL?CASADO

1	OCUPACION	Del año 1969 se desempeñaba como Director de Radio Real de Colonia y Canal 3 de Colonia, hasta el año 1974 en que pasó a nuestro medio como Director Responsable del Canal 8 de la ciudad de Rosario.-
2	DOMICILIO	Rosario.- Ruta 2 Km.136.-Canal 8.-

		SERIE	NUMERO			
3	CREDENCIAL CIVICA	N.A.B.	51.71	Sin Traslados.----------	DOC. de IDENT.	48.196 Colonia.-

PARA SER PRESENTADO ANTE LAS AUTORIDADES DE A.N.T.E.L. de Montevideo.-
OBJETO DE LA TRAMITACION De acuerdo a Reglamentacion de la Ley de Radiodifusión Decreto 734/978.-

1 - Consignar con precisión, lugar de trabajo o estudio los 10 últimos años.
2 - Consignar con precisión cada domicilio en los últimos 10 años.
3 - Consignar si ha tenido traslados y números anteriores.

Braulio Araldy
FIRMA DEL SOLICITANTE

COMISARIA SECCIONAL 2da.- Se eleva a la Dirección de Investigaciones.

COMISARIA 2ª SECCION
ROSARIO
Dpto. COLONIA

JUAN A GONZALEZ.-
COMISARIO

LOCALIDAD: Rosario.- FECHA: 28/3/979.-

DIRECCION DE INVESTIGACIONES	CIUDAD	DIA	MES	AÑO
	Rosario	08	Abr	979

Se hace constar que el titular de la presente solicitud registra las anotaciones, en el fichero de esta Dirección, que se adjuntan en el Numerado Simple Nº E.i.551248.-.....

DIRECCION OPTAL. DE INVESTIGACIONES - POLICIA DE COLONIA - I.D.D.

Por EL DIRECTOR DE INVESTIGACIONES
ANSELMO A.QUINTANA.-
Oficial Principal.-

D.N.I.I. - DEPARTAMENTO Nº 3	CIUDAD	DIA	MES	AÑO
		25		

153126

Dirección Nacional de Información e Identificación - DEPARTAMENTO Nº 3 - Cons.-Hab.-C. Público

SIN ANOTACIONES

Se hace constar que el solicitante registra en el fichero de este Servicio las anotaciones que se adjuntan en Numerado Simple Nº .....

EL JEFE DEL DPTO. Nº 3

.....

2173

P/A EDUARDO E. TELLECHEA
SUB-COMISARIO

JUNTA DE COMANDANTES
EN JEFE
SERVICIO DE INFORMACION DE DEFENSA

DEPARTAMENTO	DIA	MES	AÑO
COLONIA	28	Marz	1979

N.o 04208
04208

- SOLICITUD DE CONSTANCIA DE HABILITACION PARA CARGOS PUBLICOS -

TITULAR	APELLIDO PATERNO: MOREIRA	APELLIDO MATERNO: PEREIRA
	PRIMER NOMBRE: BLANCA	SEGUNDO NOMBRE: NELLY
PADRE	PRIMER NOMBRE: JUAN	SEGUNDO NOMBRE: CARLOS
MADRE	PRIMER NOMBRE: ELSA	SEGUNDO NOMBRE: NELLY

FECHA Y LUGAR DE NACIMIENTO	DIA	MES	AÑO	PAIS	LOCALIDAD o PROVINCIA	NACIONALIDAD Y ESTADO CIVIL
	9	Mayo	1958	URUGUAY	CARDONA (SORIANO)	ORIENTAL, CASADA

1	OCUPACION	Desde el año 1969 al año 1977, labores, desde el año 1977 al 1978 en Curtiembre de Pieles Finas VISTAL S.A. (Rosario), desde el año 1978 a la fecha empleada doméstica en domicilio Dr. Nestor Batiste (Rosario)
2	DOMICILIO	Desde el año 1969 al año 1977, en Cardona (Soriano) Bo."La lata"; desde el año 1977 a la fecha, en calle Saranái No. 513 (Rosario)

		SERIE	NUMERO		DOC. de IDENT.
3	CREDENCIAL CIVICA	N C B	15433	Con traslado de MFA 9006-	55611 SORIANO

PARA SER PRESENTADO ANTE LAS AUTORIDADES DE MINISTERIO DE SALUD PUBLICA
OBJETO DE LA TRAMITACION SOLICITAR INGRESO.-

1 - Consignar con precisión, lugar de trabajo o estudio los 10 últimos años.
2 - Consignar con precisión cada domicilio en los últimos 10 años.
3 - Consignar si ha tenido traslados y números anteriores.

Blanca M. de Techera
FIRMA DEL SOLICITANTE

COMISARIA SECCIONAL 2da.

COMISARIA 2ª SECCION
ROSARIO
Dpto. COLONIA

Se eleva a la Dirección de Investigaciones.

LOCALIDAD: Rosario

FECHA: Marzo 28 de 1979.-

COMISARIO
JUAN A. GONZALEZ.-

DIRECCION DE INVESTIGACIONES

CIUDAD	DIA	MES	AÑO
Colonia	08	Abr	979

Se hace constar que el titular de la presente solicitud registra las anotaciones, en el fichero de esta Dirección, que se adjuntan en el Numerado Simple Nº E.i.551251.-.....

DIRECCION DPTAL. DE INVESTIGACIONES - POLICIA DE COLONIA - I.D.

Por EL DIRECTOR DE INVESTIGACIONES
.....
ANSELMO A. QUINTANA.-
Oficial Principal.-

D.N.I.I. - DEPARTAMENTO Nº 3

CIUDAD	DIA	MES	AÑO
	5	ABR	1979

153127

Dirección Nacional de Información e Inteligencia - DEPARTAMENTO Nº 3 - Min. Hab. C. Público

Se hace constar que el solicitante registra en el fichero de este Servicio las anotaciones que se adjuntan en Numerado Simple Nº .....

SIN ANOTACIONES
EL JEFE DEL DPTO. Nº 3

.....

2173

P.H. EDUARDO E. TELLECHEA
SUB-COMISARIO

JUNTA DE COMANDANTES
EN JEFE
SERVICIO DE INFORMACION DE DEFENSA

DEPARTAMENTO	DIA	MES	AÑO
COLONIA	29	3	1979

N.o 04209
Nro. 04209.-

- SOLICITUD DE CONSTANCIA DE HABILITACION PARA CARGOS PUBLICOS -

TITULAR	APELLIDO PATERNO: RODAS	APELLIDO MATERNO: OTERO
	PRIMER NOMBRE: EDUARDO	SEGUNDO NOMBRE: SEVERINO
PADRE	PRIMER NOMBRE: AMADO	SEGUNDO NOMBRE: ----------
MADRE	PRIMER NOMBRE: HAIDE	SEGUNDO NOMBRE: ----------

FECHA Y LUGAR DE NACIMIENTO	DIA	MES	AÑO	PAIS	LOCALIDAD o PROVINCIA	NACIONALIDAD Y ESTADO CIVIL
	24	11	1955	URUGUAY	ROSARIO.-R O U.-	ORIENTAL, CASADO

1	OCUPACION	Del año 1969 hasta el año 1973 trabajó en la Construcción, pasando a desempeñarse como soldado en el Cuartel Nro. 4 de Colonia, hasta el año 1975, trabajando posteriormente en la construcción hasta la fecha, por su cuenta.-
2	DOMICILIO	Rosario.- Calle Dr.Martinez Diez entre 25 de Agosto y General Flores.- 2da.Sección Policial del Departamento de Colonia

		SERIE	NUMERO			
3	CREDENCIAL CIVICA	N.C.B.	14656.-	Sin traslados.-	DOC. de IDENT.	73.842 Colonia.-

PARA SER PRESENTADO ANTE LAS AUTORIDADES DE M.T.O.P.Direccion de Vialidad de Rosario.-
OBJETO DE LA TRAMITACION CONSEGUIR EMPLEO.-

1 - Consignar con precisión, lugar de trabajo o estudio los 10 últimos años.
2 - Consignar con precisión cada domicilio en los últimos 10 años.
3 - Consignar si ha tenido traslados y números anteriores.

Eduardo Severino Rodas Otero
FIRMA DEL SOLICITANTE

COMISARIA SECCIONAL 2da.- Se eleva a la Dirección de Investigaciones.

JUAN A GONZALEZ.-
COMISARIO

COMISARIA 2ª SECCION ROSARIO Dpto. COLONIA

LOCALIDAD: Rosario FECHA: 29 de Marzo de 1979.

DIRECCION DE INVESTIGACIONES

CIUDAD	DIA	MES	AÑO
Colonia	08	Abr	979

Se hace constar que el titular de la presente solicitud registra las anotaciones, en el fichero de esta Dirección, que se adjuntan en el Numerado Simple Nº E.i.551287

DIRECCION DPTAL. DE INVESTIGACIONES - POLICIA DE COLONIA -

Por EL DIRECTOR DE INVESTIGACIONES
P.A.P.-
ANSELMO A.QUINTANA
Oficial Principal.-

D.N.I.I. - DEPARTAMENTO Nº 3 153128

CIUDAD	DIA	MES	AÑO
	25	Abr.	1979

Dirección Nacional de Información e Inteligencia - DEPARTAMENTO Nº 3 - Sec. Cons.-Hab.-C. Público

Se hace constar que el solicitante registra en el fichero de este Servicio las anotaciones que se adjuntan en Numerado Simple Nº .....

SIN ANOTACIONES
EL JEFE DEL DPTO. Nº 3

2173
P.H EDUARDO E. TELLECHEA
SUB-COMISARIO

I

JUNTA DE COMANDANTES
EN JEFE
SERVICIO DE INFORMACION DE DEFENSA

DEPARTAMENTO	DIA	MES	AÑO
MONTEVIDEO	25	1	79

N.o 674 .wm.-

- SOLICITUD DE CONSTANCIA DE HABILITACION PARA CARGOS PUBLICOS -

	APELLIDO PATERNO	APELLIDO MATERNO
TITULAR	BONAUDI	DELGADO
	PRIMER NOMBRE	**SEGUNDO NOMBRE**
	SEFERINO	IRINEO
PADRE	PRIMER NOMBRE: MAXIMO	SEGUNDO NOMBRE: MARCOS
MADRE	PRIMER NOMBRE: MARIA	SEGUNDO NOMBRE: CATALINA

FECHA Y LUGAR DE NACIMIENTO	DIA	MES	AÑO	PAIS	LOCALIDAD o PROVINCIA	NACIONALIDAD
	26	08	913	URUGUAY	TACUAREMBO	Or. Casado.

1	**OCUPACION**	Chofer de la I.M.M. desde el año 1.944 a la fecha.=
2	**DOMICILIO**	Cayambé Nº 3768, desde el año 1.949 a la fecha.=

		SERIE	NUMERO			
3	**CREDENCIAL CIVICA**	T.D.C.	724	Tdo.B.N.A. 10844	**DOC. de IDENT.**	329.188

PARA SER PRESENTADO ANTE LAS AUTORIDADES DE INTENDENCIA MUNICIAPL DE MONTEVIDEO.=
OBJETO DE LA TRAMITACION (Permannencia en el Cargo)

1 - Consignar con precisión lugar de trabajo o estudio los 10 últimos años.
2 - Consignar con precisión cada domicilio en los últimos 10 años.
3 - Consignar si ha tenido traslados en números anteriores.

FIRMA DEL SOLICITANTE

COMISARIA SECCIONAL 12a.

Pase a sus efectos al Departamento 3 de la D. N. I. I.

JUAN VENTURA PERDIGON
COMISARIO

D. N. I. I.-. DEPARTAMENTO Nº 3

DIA 14 MES MAR. AÑO 1979

Se hace constar que el titular de la presente solicitud registra las siguientes anotaciones en el fichero de esta Dirección

DEPARTAMENTO Nº. 3

CON ANOTACIONES

EL JEFE DEL DEPARTAMENTO 3

WASHINGTON DOS SANTOS AGUINAGA
SUB - COMISARIO

153129

2173

DEPARTAMENTO Nº. 3

"AÑO DEL SEQUISCENTENARIO DE LA POLICIA"

CORRESPONDE A FORM. 674. Secc. 12a. (25/1/79)

MEMORANDUM Nº 5.860/79. rfv.-

REGISTRAMOS: BONAUDI Ceferino.-
OCUPACION: Panadero de Hoteles Municipales.-
Otros datos: No se registran.-
ANOTACIONES: Afiliado Nº 184 al Partido Comunista desde el año 1940, según material incautadO a raíz de la detención de Rodney T. Arismendi, el 8/5/74.- Figura como Candidato en el 70º, lugar a la Cámara de Representantes por el P.C., lista 63, en las elecciones nacionales de 1954, para el período 1955/59.- Militó en la Agrupación "Hoteles - Secc. Sur"; Asistió al XIX Congreso del P.C.U., según material incautado por OCOA, en feb./976 "Operación Morgan".-

EL JEFE DEL DEPARTAMENTO 3

WASHINGTON DOS SANTOS AGUINAGA
SUB - COMISARIO

153129

2173

...TES

...N DE DEFENSA

DEPARTAMENTO	DIA	MES	AÑO
MALDONADO	13	11	1970

Nº 733

- SOLICITUD DE CONSTANCIA DE HABILITACION PARA CARGOS PUBLICOS -

	APELLIDO PATERNO	APELLIDO MATERNO
...AR	BERTANI	CHAINE
	PRIMER NOMBRE	SEGUNDO NOMBRE
	JULIO	EUGENIO
PADRE	PRIMER NOMBRE	SEGUNDO NOMBRE
	ANGEL	NICOLAS
MADRE	PRIMER NOMBRE	SEGUNDO NOMBRE
	ZOA	- - - - - - - - - - - - - - -

FECHA Y LUGAR DE NACIMIENTO	DIA	MES	AÑO	PAIS	LOCALIDAD o PROVINCIA	NACIONALIDAD Y ESTADO CIVIL
	12	7	1934	URUGUAY	MONTEVIDEO	ORIENTAL CASADO.

1	OCUPACION	Desde el año 1968 a la actualidad es empleado de O.S.E.-
2	DOMICILIO	Cónyuge: Liria Brenda PIRIZ SILVA.- De 1968 a 1974 se radicaba en Montevideo en calle Pedro Trápani 842, de 1975 a 1977 en viviendas de I.N.V.E, block 9 Ap.79 de ésta, actualmente se radica en Canteras Nueva Carrara de ésta.-

3	CREDENCIAL CIVICA	SERIE	NUMERO		DOC. de IDENT.
		BZE	19992	D C A 8140	C.I.1.289.273(Mtdeo.)

PARA SER PRESENTADO ANTE LAS AUTORIDADES DE O.S.E.
OBJETO DE LA TRAMITACION PERMANENCIA EN LA INSTITUCION.-

- Consignar con precisión, lugar de trabajo o estudios los 10 últimos años.
- Consignar con precisión cada domicilio en los últimos 10 años.
- Consignar si ha tenido traslados y números anteriores.

Julio E. Bertani
FIRMA DEL SOLICITANTE
JULIO EUGENIO BERTANI CHAINE.-

COMISARIA SECCIONAL

Se eleva a la Dirección de Investigaciones.

SUB-COMISARIO:

JORGE VIGOLI GONZALEZ COMISARIO

LOCALIDAD: PAN DE AZUCAR FECHA: 17/11/78.

DIRECCION DE INVESTIGACIONES

CIUDAD	DIA	MES	AÑO
Maldonado	29	11	78

Se hace constar que el titular de la presente solicitud registra las anotaciones, en el fichero de esta Dirección, que se adjuntan en el Numerado Simple Nº E.C. No. 969797

POR EL DIRECTOR DE INVESTIGACIONES E INFORMACION
El Oficial Sub.Ayudante de Policía.
OFL.SUB.AYTE.
GUSTAVO DE LEON.-

D. N. I. - DEPARTAMENTO Nº 3

153130

CIUDAD	DIA	MES	AÑO
	21	MAR.	1979

Se hace constar que el solicitante registra en el fichero de esta Dirección, las anotaciones que se adjuntan en Numerado Simple Nº .....

POR EL JEFE DEL DEPARTAMENTO N.o 3

EL JEFE DEL DEPARTAMENTO Nº 3 y por su orden

SIN ANOTACIONES.....

2173

...BONILLA
SUB-COMISARIO

S. I. D.	.....	CIUDAD

Se hace constar que el solicitante registra en el fichero de este

anotaciones que se adjuntan en Numerado Simple Nº .....

EL JEFE DEL S. I. D.

.....

D. N. I. I. - DEPARTAMENTO Nº 3	CIUDAD	DIA	MES	AÑO

Habiéndose tomado nota, se remite al Sr. Director de Investigaciones de la

Jefatura de Policía de .....

EL JEFE DEL DEPTO. Nº 3

.....

DIRECCION DE INVESTIGACIONES	CIUDAD	DIA	MES	AÑO

Habiéndose tomado nota, se eleva al Sr. Delegado del S.I.D., para su consideración.

EL DIRECTOR DE INVESTIGACIONES

.....

DELEGACION DEL S. I. D.	CIUDAD	DIA	MES	AÑO
	- 6	DIC.		1978

El Jefe de Policía de Maldonado

Coronel

JOAQUIN VILLAMIL

JEFATURA DE POLICIA - MALDONADO

A X	Expídase constancia — Art. 2º.
B	Expídase constancia — Art. 4º y remitir oficio a la repartición para la cual fue solicitada — Vuelva al S.I.D. con dos copias.
C	No se le expide constancia — Art. 6º y se remite oficio a la repartición para la cual fue solicitada. — Vuelva al S.I.D. con dos copias.

153130

2173

S.I.D.
J.P.M. O y M F.05342

Fórm. . 670 A

JUNTA DE COMANDANTES
EN JEFE
SERVICIO DE INFORMACION DE DEFENSA

DEPARTAMENTO	DIA	MES	AÑO	Nº
T.y Tres.-	25	6	79	544.=

- SOLICITUD DE CONSTANCIA DE HABILITACION PARA CARGOS PUBLICOS -

TITULAR	APELLIDO PATERNO: RIGANTI.-	APELLIDO MATERNO: APARICIO.-
	PRIMER NOMBRE: Victor.-	SEGUNDO NOMBRE: Orlando.-
PADRE	PRIMER NOMBRE: Herminio.-	SEGUNDO NOMBRE: -.-
MADRE	PRIMER NOMBRE: Mercedes.-	SEGUNDO NOMBRE: -.-

FECHA Y LUGAR DE NACIMIENTO	DIA	MES	AÑO	PAIS	LOCALIDAD o PROVINCIA	NACIONALIDAD
	20	10	1941	URUGUAY.-	Villa VERGARA.-	ORIENTAL.-

1	OCUPACION	Empleado BANCO DE LA REPUBLICA - SUCURSAL VERGARA.- Hace más de 10a años.-
2	DOMICILIO	VILLA VERGARA.- Hace más de 10años.-

		SERIE	NUMERO		DOC. de IDENT.
3	CREDENCIAL CIVICA	F.B.A.-	4696		16.309

PARA SER PRESENTADO ANTE LAS AUTORIDADES DE: Banco de la República Oriental del Uruguay.-
OBJETO DE LA TRAMITACION: Permanencia en el car-go.-

1 - Consignar con precisión, lugar de trabajo o estudios los 10 últimos años.
2 - Consignar con precisión cada domicilio en los últimos 10 años.
3 - Consignar si ha tenido traslados y números anteriores.

FIRMA DEL SOLICITANTE

COMISARIA SECCIONAL 9na. Elevese al Delegado Departamental del S.I.D.-

COMISARIO
Crio. Nilo ALMEIDA CORREA.-

S.N.I. DEPARTAMENTO Nº 3

DIA 11 | MES 7 | AÑO 79

Se hace constar que

JEFATURA DE POLICIA DE TREINTA Y TRES.=
No registra antecedentes en ésta.=
El Delegado Dptal.del S.I.D.
Cmel.
CARLOS J. BARRIOS.=

31 JUL. 1979

SIN ANOTACIONES

153131

S.I.D.
J.P.M. O y M F.05342

P.H EDUARDO E. TELLECHEA
SUB-COMISARIO

2173 Orm. 670

~~NTA~~ DE COMANDANTES
EN JEFE

SERVICIO DE INFORMACION DE DEFENSA

DEPARTAMENTO	DIA	MES	AÑO
Treinta y Tres	31	7	1979

N.o 648.

5/4

SOLICITUD DE CONSTANCIA DE HABILITACION PARA CARGOS PUBLICOS.-

TITULAR	APELLIDO PATERNO: NUÑEZ	APELLIDO MATERNO: GUIJARAENS.-
	PRIMER NOMBRE: Mario	SEGUNDO NOMBRE: Julián.-
PADRE	PRIMER NOMBRE: Naro	SEGUNDO NOMBRE: Gofredo.-
MADRE	PRIMER NOMBRE: María	SEGUNDO NOMBRE: Olga.-

FECHA Y LUGAR DE NACIMIENTO	DIA	MES	AÑO	PAIS	LOCALIDAD o PROVINCIA	NACIONALIDAD Y ESTADO CIVIL
	19	3	1962	Uruguay	Treinta y Tres	Oriental-Soltero.-

1	OCUPACION	1968 a 1973 cursó estudios de Enseñanza Primaria.-1974 a 1978 cursó estudios de Enseñanza Secundaria.-Actualmente cursa estudios en U.T.U.-
2	DOMICILIO	1968 a la fecha en este departamento,actualmente en calle Gral.Rivera Nº427.-

3	CREDENCIAL CIVICA	SERIE	NUMERO		DOC. de IDENT.	
		F.A.A.	34.530			44.216 de "33"

PARA SER PRESENTADO ANTE LAS AUTORIDADES DE Ministerio de Salud Pública.-
OBJETO DE LA TRAMITACION gestión de empleo.-

1 - Consignar con precisión, lugar de trabajo o estudio los 10 últimos años.
2 - Consignar con precisión cada domicilio en los últimos 10 años.
3 - Consignar si ha tenido traslados y números anteriores.

FIRMA DEL SOLICITANTE

COMISARIA SECCIONAL 1era.-

Se eleva a ~~la Dirección de Investigaciones~~ sus efectos al Sr.Delegado Dptal. del S.I.D.-

dmf.-

COMISARIO
LUIS E.BECERRA ALVAREZ.-

LOCALIDAD: Treinta y Tres FECHA: 31 de julio de 1979.-

~~DIRECCION DE INVESTIGACIONES~~	CIUDAD	DIA	MES	AÑO
	T. y Tres.-	30	8	79

JEFATURA DE POLICIA.-

No registra antecedentes en ésta.-

~~Se hace constar que el Titular de la presente solicitud registra las anotaciones~~
~~en el fichero de esta Dirección, que se adjuntan en el Numerado Simple Nº~~ .....

EL DELEGADO DPTAL. DEL S.I.D.
~~EL DIRECTOR DE INVESTIGACIONES~~

.....

Cnel.
CARLOS J BARRIOS.-

D.N.I.I. - DEPARTAMENTO Nº 3	CIUDAD	DIA	MES	AÑO
153132		6		1979

SIN ANOTACIONES

Se hace constar que el solicitante registra en el fichero de este Servicio las anotaciones que se adjuntan en Numerado Simple Nº .....

2173

EL JEFE DEL DPTO. Nº 3

P/A .....
SUB-COMISARIO

JUNTA DE COMANDANTES
EN JEFE
SERVICIO DE INFORMACION DE DEFENSA

DEPARTAMENTO	DIA	MES	AÑO
Treinta y Tres	31	7	1979

N.o 649.

- SOLICITUD DE CONSTANCIA DE HABILITACION PARA CARGOS PUBLICOS -

TITULAR	APELLIDO PATERNO: VINAY	APELLIDO MATERNO: ALVAREZ.-
	PRIMER NOMBRE: Mary	SEGUNDO NOMBRE: Luz.-
PADRE	PRIMER NOMBRE: Emilio.-	SEGUNDO NOMBRE:
MADRE	PRIMER NOMBRE: Amaidela.-	SEGUNDO NOMBRE:

FECHA Y LUGAR DE NACIMIENTO	DIA	MES	AÑO	PAIS	LOCALIDAD o PROVINCIA	NACIONALIDAD Y ESTADO CIVIL
	22	9	1947	Uruguay.-	Treinta y Tres.-	Oriental-Soltera.-

1	OCUPACION	1968 a 1970 cursó estudios en el Instituto de Formación Docente.-1971 a 1973 sin ocupación.-1974 a la fecha en comercio de su propiedad, de Reventa de Pan.-
2	DOMICILIO	1968 a la fecha en esta ciudad, Bulevar Juán Ortiz Nº 511.-

		SERIE	NUMERO		DOC. de IDENT.	
3	CREDENCIAL CIVICA	F.A.A.	26.397			20.956 de "33".-

PARA SER PRESENTADO ANTE LAS AUTORIDADES DE Ministerio de Salud Pública.-
OBJETO DE LA TRAMITACION gestión de empleo.-

1 - Consignar con precisión, lugar de trabajo o estudio los 10 últimos años.
2 - Consignar con precisión cada domicilio en los últimos 10 años.
3 - Consignar si ha tenido traslados y números anteriores.

Mary Luz Viñay
FIRMA DEL SOLICITANTE

COMISARIA SECCIONAL 1era.- Se eleva a ~~[illegible]~~ sus efectos al Sr. Delegado Dptal. del S.I.D.-

dmf.-

COMISARIO
LUIS E. BECERRA ALVAREZ.-

LOCALIDAD: Treinta y Tres FECHA: 31 de julio de 1979.-

~~DIRECCION DE INVESTIGACIONES~~

CIUDAD	DIA	MES	AÑO
T. y Tres.-	30	8	79.

JEFATURA DE POLICIA.-
No registra antecedentes en ésta.-

~~Se hace constar que el titular de la presente solicitud registra las anotaciones~~ ~~en el Fichero de esta Dirección, que se adjuntan en el Numerado Simple~~ .....

EL DELEGADO DPTAL. DEL S.I.D.
~~EL DIRECTOR DE INVESTIGACIONES~~

Cnel. Carlos J. Barrios
CARLOS J. BARRIOS.-

D.N.I.I. - DEPARTAMENTO Nº 3	CIUDAD	DIA	MES	AÑO
		6	OCT.	1979

SIN ANOTACIONES

Dirección Nacional de Información e Inteligencia
DEPARTAMENTO Nº 3

Se hace constar que el solicitante registra en el fichero de este Servicio las anotaciones que se adjuntan en Numerado Simple Nº .....

EL JEFE DEL DPTO. Nº 3

PA EDUARDO E. TELLECHEA
SUB-COMISARIO

153133

2173

MANDANTES
E
MACION DE DEFENSA

DEPARTAMENTO	DIA	MES	AÑO
Treinta y Tres	31	7	1979

N.o 6591

AÑO

- SOLICITUD DE CONSTANCIA DE HABILITACION PARA CARGOS PUBLICOS -

	APELLIDO PATERNO: ZULUAGA	APELLIDO MATERNO: RAMOS.-
	PRIMER NOMBRE: Miryam	SEGUNDO NOMBRE: Ethel.-
PADRE	PRIMER NOMBRE: Pedro	SEGUNDO NOMBRE: Aluántaro.-
MADRE	PRIMER NOMBRE: Alaídes.-	SEGUNDO NOMBRE:

FECHA Y LUGAR DE NACIMIENTO	DIA	MES	AÑO	PAIS	LOCALIDAD o PROVINCIA	NACIONALIDAD Y ESTADO CIVIL
	2	5	1949	Uruguay	Treinta y Tres	Oriental-Soltera.-

1	OCUPACION	1968 a la fecha como Modista por cuenta propia.-
2	DOMICILIO	1968 a la fecha en este departamento,actualmente en,calle,digo,paraje Bañado de los Oliveras,5ta.Sección.-

		SERIE	NUMERO		DOC. de IDENT.	
3	CREDENCIAL CIVICA	F.C.A.	1.410			23.122 de "33".-

PARA SER PRESENTADO ANTE LAS AUTORIDADES DE Ministerio de Salud Pública.-
OBJETO DE LA TRAMITACION gestión de empleo.-

1 - Consignar con precisión, lugar de trabajo o estudio los 10 últimos años.
2 - Consignar con precisión cada domicilio en los últimos 10 años.
3 - Consignar si ha tenido traslados y números anteriores.

FIRMA DEL SOLICITANTE

COMISARIA SECCIONAL 1era.- Se eleva a ~~Dirección de Investigaciones~~ sus efectos al Sr.Delegado Dptal. del S.I.D.-

dmf.-

COMISARIO
LUIS E.BECERRA ALVAREZ.-

LOCALIDAD: Treinta y Tres FECHA: 31 de julio de 1979.-

DIRECCION DE INVESTIGACIONES	CIUDAD	DIA	MES	AÑO
	T. y Tres.-	30	8	79.

JEFATURA DE POLICIA.-

No registra antecedentes en ésta.-

Se hace constar que el titular de la presente solicitud registra las anotaciones del fichero de esta Dirección, que se adjuntan en el Numerado Simple Nº .....

EL DELEGADO DPTAL. DEL S.I.D.
~~EL DIRECTOR DE INVESTIGACIONES~~
Cnel.
CARLOS J BARRIOS.-

D.N.I. - DEPARTAMENTO Nº 3	CIUDAD	DIA	MES	AÑO
		- 6 OCT.		1979

Se hace constar que el solicitante registra en el fichero de este Servicio las anotaciones que se adjuntan en Numerado Simple Nº .....

EL JEFE DEL DPTO. Nº 3

153134

PA EDUARDO E. TELLECHEA
SUB-COMISARIO

2173

JUNTA DE COMANDANTES
EN JEFE
SERVICIO DE INFORMACION DE DEFENSA

DEPARTAMENTO	DIA	MES	AÑO
Treinta y Tres	31	7	1979

N.o 651.

S/7.- SOLICITUD DE CONSTANCIA DE HABILITACION PARA CARGOS PUBLICOS -

TITULAR	APELLIDO PATERNO: VAZ	APELLIDO MATERNO: CADEA.-
	PRIMER NOMBRE: Norma	SEGUNDO NOMBRE: Laddy.-
PADRE	PRIMER NOMBRE: Ruben .-	SEGUNDO NOMBRE:
MADRE	PRIMER NOMBRE: Lía	SEGUNDO NOMBRE: Ofelia.-

FECHA Y LUGAR DE NACIMIENTO	DIA	MES	AÑO	PAIS	LOCALIDAD o PROVINCIA	NACIONALIDAD Y ESTADO CIVIL
	17	12	1948	Uruguay	Treinta y Tres	Oriental-Casada.-

1	OCUPACION	1968 a la fecha labores.-
2	DOMICILIO	1968 a la fecha en esta ciudad,calle Felipe Carapé Nº537.-

		SERIE	NUMERO			
3	CREDENCIAL CIVICA	F.A.A.	26.782		DOC. de IDENT.	22.769 de "33".-

PARA SER PRESENTADO ANTE LAS AUTORIDADES DE Ministerio de Salud Pública.-
OBJETO DE LA TRAMITACION gestión de empleo.-

1 - Consignar con precisión, lugar de trabajo o estudio los 10 últimos años.
2 - Consignar con precisión cada domicilio en los últimos 10 años.
3 - Consignar si ha tenido traslados y números anteriores.

FIRMA DEL SOLICITANTE

COMISARIA SECCIONAL 1era.-

dmf.-

Se eleva a ~~la Dirección de Investigaciones~~ sus efectos al Sr. Delegado Dptal. del S.I.D.-

COMISARIO
LUIS E. BECERRA ALVAREZ.-

LOCALIDAD: Treinta y Tres FECHA: 31 de julio de 1979.-

~~DIRECCION DE INVESTIGACIONES~~ | CIUDAD: T. y Tres.- | DIA: 23 | MES: 8 | AÑO: 79.

JEFATURA DE POLICIA.-
No registra antecedentes en ésta.-

~~Se hace constar que el solicitante registra en el fichero de esta Dirección, las anotaciones que se adjuntan en Numerado Simple Nº~~ .....

JEFATURA DE POLICIA - TREINTA Y TRES

EL DELEGADO DPTAL. DEL S.I.D.-
~~EL DIRECTOR DE INVESTIGACIONES~~

.....

Cnel. Carlos J. Barrios
CARLOS J BARRIOS.-

D.N.I.I. - DEPARTAMENTO Nº 3 | CIUDAD | DIA: 6 | MES: OCT. | AÑO: 1979

SIN ANOTACIONES

Se hace constar que el solicitante registra en el fichero de este Servicio las anotaciones que se adjuntan en Numerado Simple Nº .....

EL JEFE DEL DPTO. Nº 3
PA EDUARDO E. TELLECHEA 153135
SUBCOMISARIO

2173

JUNTA DE COMANDANTES
EN JEFE
SERVICIO DE INFORMACION DE DEFENSA

DEPARTAMENTO	DIA	MES	AÑO
Treinta y Tres	31	7	1979

N.o 652.-

S/q

- SOLICITUD DE CONSTANCIA DE HABILITACION PARA CARGOS PUBLICOS -

TITULAR	APELLIDO PATERNO: AGUIRRE	APELLIDO MATERNO: COLOMBO.-
	PRIMER NOMBRE: Marianella.-	SEGUNDO NOMBRE:
PADRE	PRIMER NOMBRE: Roberto.-	SEGUNDO NOMBRE:
MADRE	PRIMER NOMBRE: Eva.-	SEGUNDO NOMBRE:

FECHA Y LUGAR DE NACIMIENTO	DIA	MES	AÑO	PAIS	LOCALIDAD o PROVINCIA	NACIONALIDAD Y ESTADO CIVIL
	13	1	1961	Uruguay	Treinta y Tres	Oriental-Casada.-

1	OCUPACION	1968 a 1970 cursó estudios de Enseñanza Primaria.-1971 a 1974 cursó estudios de Enseñanza Secundaria.-1975 a la fecha sin ocupación.-
2	DOMICILIO	1968 a la fecha en esta ciudad,calle Jacinto Trápani Nº336.-

		SERIE	NUMERO		DOC. de IDENT.	
3	CREDENCIAL CIVICA	F.A.A.	34.379			40.035 de "33".-

PARA SER PRESENTADO ANTE LAS AUTORIDADES DE Ministerio de Salud Pública.-
OBJETO DE LA TRAMITACION gestión de empleo.-

1 - Consignar con precisión, lugar de trabajo o estudio los 10 últimos años.
2 - Consignar con precisión cada domicilio en los últimos 10 años.
3 - Consignar si ha tenido traslados y números anteriores.

FIRMA DEL SOLICITANTE

COMISARIA SECCIONAL 1era.- dmf.-

Se eleva a ~~la Dirección de Investigaciones~~ sus efectos al Sr.Delegado Dptal. del S.I.D.-

COMISARIO
LUIS E.~~BEGERRA~~ ALVAREZ.-

LOCALIDAD: Treinta y Tres FECHA: 31 de julio de 1979.-

DIRECCION DE INVESTIGACIONES	CIUDAD	DIA	MES	AÑO
	T. y Tres.-	30	8	79.

JEFATURA DE POLICIA.-

No registra antecedentes en ésta.-

~~Se hace constar que el titular de la presente solicitud registra las anotaciones en~~ ~~el fichero de esta Dirección, que se adjuntan en el Numerado Simple Nº~~ .....

EL DELEGADO DPTAL. DEL S.I.D.
~~EL DIRECTOR DE INVESTIGACIONES~~
.....
Cnel. CARLOS J. BARRIOS.-

D.N.I.I. - DEPARTAMENTO Nº 3	CIUDAD	DIA	MES	AÑO
		6	OCT.	1979

Se hace constar que el solicitante registra en el fichero de este Servicio las anotaciones que se adjuntan en Numerado Simple Nº .....

EL JEFE DEL DPTO. Nº 3
pa EDUARDO E. TELLECHEA
SUB COMISARIO

153136

2173

653

JUNTA DE COMANDANTES EN JEFE

SERVICIO DE INFORMACION DE DEFENSA

DEPARTAMENTO	DIA	MES	AÑO
Treinta y Tres	31	7	1979

N.o 653.-

S/A.- SOLICITUD DE CONSTANCIA DE HABILITACION PARA CARGOS PUBLICOS -

TITULAR	APELLIDO PATERNO: TORRES	APELLIDO MATERNO: GOMEZ.-
	PRIMER NOMBRE: SIXTA	SEGUNDO NOMBRE: TEODORA
PADRE	PRIMER NOMBRE: SIXTO	SEGUNDO NOMBRE:
MADRE	PRIMER NOMBRE: MARIA	SEGUNDO NOMBRE: MAGDALENA

FECHA Y LUGAR DE NACIMIENTO	DIA	MES	AÑO	PAIS	LOCALIDAD o PROVINCIA	NACIONALIDAD Y ESTADO CIVIL
	9	11	1939	Uruguay	Treinta y Tres	oriental-soltera

1	**OCUPACION**	desde 1968 a 1969 trabajó como deméstica en el domicilio del Dr. Raul/ Fassio Campos de esta ciudad; 1970 a la fecha empleada en Hospital local.-
2	**DOMICILIO**	desde 1968 a la fecha en esta ciudad calle Celedonio Rojas entre José Pedro Varela y Juan Alvarez, Bo. 25 de Agosto.-

		SERIE	NUMERO			
3	CREDENCIAL CIVICA	FEF	2005		DOC. de IDENT.	43.273 de "33".-

PARA SER PRESENTADO ANTE LAS AUTORIDADES DE: Ministerio de Salud Pública.-
OBJETO DE LA TRAMITACION: Permanencia en el cargo.-

1 - Consignar con precisión, lugar de trabajo o estudio los 10 últimos años.
2 - Consignar con precisión cada domicilio en los últimos 10 años.
3 - Consignar si ha tenido traslados y números anteriores.

FIRMA DEL SOLICITANTE

COMISARIA SECCIONAL

Se eleva a ~~la Dirección de Investigaciones~~ sus efectos al Sr. Delegado Dptal. del S.I.D.-

wdc.-

LUIS E. BECERRA ALVAREZ
COMISARIO

LOCALIDAD: Treinta y Tres FECHA: 31 de julio de 1979.-

~~DIRECCION DE INVESTIGACIONES~~

CIUDAD	DIA	MES	AÑO
T. y Tres.-	30	8	79.

JEFATURA DE POLICIA.-

No registra antecedentes en ésta.-

~~Se hace constar que el titular de la presente solicitud registra las anotaciones, en el fichero de esta Dirección, que se adjuntan en el Numerado Simple Nº~~ .....

EL DELEGADO DPTAL/ DEL S.I.D.

~~EL DIRECTOR DE INVESTIGACIONES~~

.....

Cnel. CARLOS J. BARRIOS.-

D.N.I.I. - DEPARTAMENTO Nº 3

CIUDAD	DIA	MES	AÑO
	16	OCT.	1979

Dirección Nacional de Información e Inteligencia - DEPARTAMENTO Nº 3 - Sec. Cons.-Hab.-C. Público

Se hace constar que el solicitante registra en el fichero de este Servicio las anotaciones que se adjuntan en Numerado Simple Nº .....

153137

EL JEFE DEL DPTO. Nº 3

.....PA.....

12173

JUNTA DE COMANDANTES EN JEFE
SERVICIO DE INFORMACION DE DEFENSA

DEPARTAMENTO	DIA	MES	AÑO
Treinta y Tres	31	7	1979

N.o 654.-

S/A

- SOLICITUD DE CONSTANCIA DE HABILITACION PARA CARGOS PUBLICOS -

TITULAR	APELLIDO PATERNO: ----------	APELLIDO MATERNO: CORREA
	PRIMER NOMBRE: RUBEN	SEGUNDO NOMBRE: URBANO
PADRE	PRIMER NOMBRE:	SEGUNDO NOMBRE:
MADRE	PRIMER NOMBRE: CELIA	SEGUNDO NOMBRE:

FECHA Y LUGAR DE NACIMIENTO	DIA	MES	AÑO	PAIS	LOCALIDAD o PROVINCIA	NACIONALIDAD Y ESTADO CIVIL
	23	2	1931	Uruguay	Rocha	oriental, casado

1	**OCUPACION**	desde 1968 a marzo 1979 Soldado de 1ra. del Batallón de Infantería Nº 10; abril 1979 a la fecha Retirado Militar.-
2	**DOMICILIO**	desde 1968 a la fecha en esta ciudad calle Pantaleón Artigas Inve No. 62.-

		SERIE	NUMERO			
3	**CREDENCIAL CIVICA**	FAA	17528		**DOC. de IDENT.**	41.151 de "33".-

PARA SER PRESENTADO ANTE LAS AUTORIDADES DE U.T.U.-
OBJETO DE LA TRAMITACION Ingreso como sereno.-

1 - Consignar con precisión, lugar de trabajo o estudio los 10 últimos años.
2 - Consignar con precisión cada domicilio en los últimos 10 años.
3 - Consignar si ha tenido traslados y números anteriores.

Ruben U. Correa
FIRMA DEL SOLICITANTE

COMISARIA SECCIONAL la

Se eleva a ~~la Dirección de Investigaciones~~ sus efectos el Sr. Delegado Dptal. del S.I.D.-

wdc.-

LUIS E. BECERRA ALVAREZ
COMISARIO

LOCALIDAD: Treinta y Tres FECHA: 31 de julio de 1979.-

~~DIRECCION DE INVESTIGACIONES~~

CIUDAD	DIA	MES	AÑO
T. y Tres.-	31	8	79

JEFATURA DE POLICIA.-

No registra antecedentes en ésta.-

~~Se hace constar que el solicitante de la presente solicitud registra las anotaciones~~
~~en el fichero de esta Dirección, que se adjuntan en el Numerado Simple Nº~~ .....

EL DELEGADO DPTAL. DEL S.I.D.
~~EL DIRECTOR DE INVESTIGACIONES~~

Cnel. Carlos J. Barrios
CARLOS J. BARRIOS.-

.....

D.N.I.I. - DEPARTAMENTO Nº 3

CIUDAD	DIA	MES	AÑO
	6	OCT.	1979

Se hace constar que el solicitante registra en el fichero de este Servicio las anotaciones que se adjuntan en Numerado Simple Nº .....

153133

EL JEFE DEL DPTO. Nº 3

PA EDUARDO F. TELLECHEA
SUB COMISARIO

2173

JUNTA DE COMANDANTES
EN JEFE
SERVICIO DE INFORMACION DE DEFENSA

DEPARTAMENTO	DIA	MES	AÑO
Treinta y Tres	1º	8	1979

N.o 655.-

SOLICITUD DE CONSTANCIA DE HABILITACION PARA CARGOS PUBLICOS -

TITULAR	APELLIDO PATERNO: SOSA	APELLIDO MATERNO: SILVA.-
	PRIMER NOMBRE: Ruben	SEGUNDO NOMBRE: Eduardo.-
PADRE	PRIMER NOMBRE: Ruben.-	SEGUNDO NOMBRE:
MADRE	PRIMER NOMBRE: Obdulia.-	SEGUNDO NOMBRE:

FECHA Y LUGAR DE NACIMIENTO	DIA	MES	AÑO	PAIS	LOCALIDAD o PROVINCIA	NACIONALIDAD Y ESTADO CIVIL
	19	12	1955	Uruguay	Treinta y Tres	Oriental-Soltero.-

1	**OCUPACION**	1968 a 1972 cursó estudios de Enseñanza Secundaria.-1973 sin ocupación. 1974 en Escuela Técnica Auronáutica.-1975 a 1977 cursó estudios de Enseñanza Secundaria.-1978,mayo a setiembre,empleado en almacén de Carlos ~~Alberto Gómez.- posteriormente y hasta la fecha sin ocupación.-~~
2	**DOMICILIO**	1968 a la fecha en esta ciudad,calle Manuel Cacheiro Nº624,con excepción de 1974 que lo hizo en Mdeo.,en Escuela Técnica Aeronáutica y en calle Spencer Nº4612 Bis,Apto.1,casa de su tía Alida Silva de Rodríguez.-

3	CREDENCIAL CIVICA	SERIE	NUMERO		DOC. de IDENT.
		F.A.A.	31.026		28.058 de "33".-

PARA SER PRESENTADO ANTE LAS AUTORIDADES DE A.N.C.A.P.-
OBJETO DE LA TRAMITACION gestión de empleo.-

1 - Consignar con precisión, lugar de trabajo o estudio los 10 últimos años.
2 - Consignar con precisión cada domicilio en los últimos 10 años.
3 - Consignar si ha tenido traslados y números anteriores.

Eduardo Sosa
FIRMA DEL SOLICITANTE

COMISARIA SECCIONAL 1era.

dmf.-

Se eleva a ~~[illegible]~~ sus efectos al Sr.Delegado Dptal. del S.I.D.-

COMISARIO
LUIS E.BECERRA ALVAREZ.-

LOCALIDAD: Treinta y Tres FECHA: 1º de agosto de 1979.-

~~DIRECCION DE INVESTIGACIONES~~

CIUDAD	DIA	MES	AÑO
T. y Tres.-	31	8	79.

JEFATURA DE POLICIA.-

No registra antecedentes en ésta.-

~~Se hace constar que el titular de la presente solicitud registra las anotaciones,~~ ~~en el fichero de esta Dirección, que se adjuntan en Numerado Simple Nº~~ .....

EL DEELGADO DPTAL.DEL S.I.D.
~~EL DIRECTOR DE INVESTIGACIONES~~

.....

Cnel. CARLOS J BARRIOS.-

D.N.I.I. - DEPARTAMENTO Nº 3

CIUDAD	DIA	MES	AÑO
	6	OCT.	1979

SIN ANOTACIONES

Se hace constar que el solicitante registra en el fichero de este Servicio las anotaciones que se adjuntan en Numerado Simple Nº .....

EL JEFE DEL DPTO. Nº 3

PA .....

153139

2173

JUNTA DE COMANDANTES
EN JEFE

SERVICIO DE INFORMACION DE DEFENSA

DEPARTAMENTO	DIA	MES	AÑO	N.o
Treinta y Tres	1º	8	1979	656.-

S/4 - SOLICITUD DE CONSTANCIA DE HABILITACION PARA CARGOS PUBLICOS -

TITULAR	APELLIDO PATERNO: -o-	APELLIDO MATERNO: DIAZ.-
	PRIMER NOMBRE: Ana	SEGUNDO NOMBRE: María.-
PADRE	PRIMER NOMBRE:	SEGUNDO NOMBRE:
MADRE	PRIMER NOMBRE: Irma.-	SEGUNDO NOMBRE:

FECHA Y LUGAR DE NACIMIENTO	DIA	MES	AÑO	PAIS	LOCALIDAD o PROVINCIA	NACIONALIDAD Y ESTADO CIVIL
	19	6	1961	Uruguay	Treinta y Tres	Oriental-Soltera.-

1	**OCUPACION**	1968 a 1973 cursó estudios de Enseñanza Primaria.- 1974 a la fecha / cursa estudios de Enseñanza Secundaria.-
2	**DOMICILIO**	1968 a la fecha en esta ciudad, calle Manuel Lavalleja y Juán Rosas.-

3	**CREDENCIAL CIVICA**	SERIE: F.A.A.	NUMERO: 34.281	**DOC. de IDENT.**	41.918 de "33".-

PARA SER PRESENTADO ANTE LAS AUTORIDADES DE Ministerio de Salud Pública.-
OBJETO DE LA TRAMITACION gestión de empleo.-

1 - Consignar con precisión, lugar de trabajo o estudio los 10 últimos años.
2 - Consignar con precisión cada domicilio en los últimos 10 años.
3 - Consignar si ha tenido traslados y números anteriores.

FIRMA DEL SOLICITANTE

COMISARIA SECCIONAL 1era.- Se eleva a ~~la Dirección de Investigaciones~~ sus efectos ~~al Sr. Delegado Dptal.~~ del S.I.D.-

daf.-

COMISARIO
LUIS E. BECERRA ALVAREZ.-

LOCALIDAD: Treinta y Tres FECHA: 1º de agosto de 1979.-

~~DIRECCION DE INVESTIGACIONES~~

CIUDAD	DIA	MES	AÑO
T. y Tres.-	31	8	79.

JEFATURA DE POLICIA.-

No registra antecedentes en ésta.- ~~Se hace constar que el titular de la presente solicitud registra las anotaciones,~~ ~~que el fichero de esta Dirección que se adjuntan en Numerado Simple Nº~~ .....

EL DELEGADO DPTAL. DEL S.I.D.-
~~EL DIRECTOR DE INVESTIGACIONES~~

.....

Cnel.
CARLOS J. BARRIOS.-

D.N.I.I. - DEPARTAMENTO Nº 3

CIUDAD	DIA	MES	AÑO
	-6	OCT.	1979

SIN ANOTACION

Se hace constar que el solicitante registra en el fichero de este Servicio las anotaciones que se adjuntan en Numerado Simple Nº .....

EL JEFE DEL DPTO. Nº 3

p/ EDUARDO E. TELLECHEA
COMISARIO

153140

F 2173

JUNTA DE COMANDANTES EN JEFE

SERVICIO DE INFORMACION DE DEFENSA

DEPARTAMENTO	DIA	MES	AÑO
Treinta y Tres	1º	8	1979

N.o 657.-

54 - SOLICITUD DE CONSTANCIA DE HABILITACION PARA CARGOS PUBLICOS -

TITULAR	APELLIDO PATERNO: ECHEVERRIA	APELLIDO MATERNO: CABRERA.-
	PRIMER NOMBRE: María	SEGUNDO NOMBRE: Elena.-
PADRE	PRIMER NOMBRE: Asunción.-	SEGUNDO NOMBRE:
MADRE	PRIMER NOMBRE: Josefa.-	SEGUNDO NOMBRE:

FECHA Y LUGAR DE NACIMIENTO	DIA	MES	AÑO	PAIS	LOCALIDAD o PROVINCIA	NACIONALIDAD Y ESTADO CIVIL
	23	8	1954	U-ruguay.-	Treinta y Tres	Oriental-Casada.-

1	OCUPACION	1968 a 1974 cursó estudios de Enseñanza Secundaria.-1975 cursó estudios en el Instituto de Formación Docente.-1975/76 curso de enfermería de Defensa Civil.-1977 a la fecha como enfermera en Sanatorio "Dr. Walter Buscasso".-
2	DOMICILIO	1968 a la fecha en esta ciudad,calle Atanacio Sierra Nº669.-

3	CREDENCIAL CIVICA	SERIE	NUMERO		DOC. de IDENT.	
		F.A.A.	31.734			26.447 de "33".-

PARA SER PRESENTADO ANTE LAS AUTORIDADES DE Ministerio de Salud Pública.-
OBJETO DE LA TRAMITACION gestión de empleo.-

1 - Consignar con precisión, lugar de trabajo o estudio los 10 últimos años.
2 - Consignar con precisión cada domicilio en los últimos 10 años.
3 - Consignar si ha tenido traslados y números anteriores.

FIRMA DEL SOLICITANTE

COMISARIA SECCIONAL 1era.

Se eleva a ~~la Dirección de Investigaciones~~ sus efectos al Sr. Delegado Dptal. del S.I.D.-

dmf.-

COMISARIO
LUIS E. RECARTE ALVAREZ.-

LOCALIDAD: Treinta y Tres FECHA: 1º de agosto de 1979.-

~~DIRECCION DE INVESTIGACIONES~~	CIUDAD	DIA	MES	AÑO
	T. y Tres.-	31	8	79.-

JEFATURA DE POLICIA.-

No registra antecedentes en ésta.-

~~Se hace constar que a raiz de la presente solicitud registra las anotaciones en el Fichero de esta Dirección, que se adjuntan en el Numerado Simple Nº~~ .....

EL DELEGADO DPTAL. DEL S.I.D.-
~~EX DIRECTOR DE INVESTIGACIONES~~
Cnel.
CARLOS J. BARRIOS.-

.....

D.N.I.I. - DEPARTAMENTO Nº 3	CIUDAD	DIA	MES	AÑO
		6	OCT.	1979

Se hace constar que el solicitante registra en el fichero de este Servicio las anotaciones que se adjuntan en Numerado Simple Nº .....

153141 - 2173

EL JEFE DEL DPTO. Nº 3

PA
EDUARDO E. TELLECHEA
SUB-COMISARIO

JUNTA DE COMANDANTES
EN JEFE

SERVICIO DE INFORMACION DE DEFENSA

DEPARTAMENTO	DIA	MES	AÑO
Treinta y Tres	1º	8	1979

N.o 658.-

- SOLICITUD DE CONSTANCIA DE HABILITACION PARA CARGOS PUBLICOS -

TITULAR	APELLIDO PATERNO: TECHERA	APELLIDO MATERNO: ACOSTA.-
	PRIMER NOMBRE: Elba.-	SEGUNDO NOMBRE:
PADRE	PRIMER NOMBRE: Seferino.-	SEGUNDO NOMERE:
MADRE	PRIMER NOMBRE: Joaquina.-	SEGUNDO NOMBRE:

FECHA Y LUGAR DE NACIMIENTO	DIA	MES	AÑO	PAIS	LOCALIDAD o PROVINCIA	NACIONALIDAD Y ESTADO CIVIL
	17	2	1944	Uruguay	Treinta y Tres	Oriental-Soltera.

1	**OCUPACION**	1968 a mayo del corriente con comercio de su propiedad (Provisión).- Actualmente sin ocupación.-
2	**DOMICILIO**	1968 a la fecha en esta ciudad,calle Pantaleón Artigas Nº375.-

3	CREDENCIAL CIVICA	SERIE	NUMERO		DOC. de IDENT.	
		F.A.A.	22.991			18.920 de "33".-

PARA SER PRESENTADO ANTE LAS AUTORIDADES DE Ministerio de Justicia.-
OBJETO DE LA TRAMITACION gestión de empleo.-

1 - Consignar con precisión, lugar de trabajo o estudio los 10 últimos años.
2 - Consignar con precisión cada domicilio en los últimos 10 años.
3 - Consignar si ha tenido traslados y números anteriores.

Elba Esclara Acosta
FIRMA DEL SOLICITANTE

COMISARIA SECCIONAL 1era.

Se eleva a ~~[illegible]~~ sus efectos al Sr.Delegado Dptal. del S.I.D.-

dmf.-

COMISARIO
LUIS E.BECERRA ALVAREZ.-

LOCALIDAD: Treinta y Tres FECHA: 1º de agosto de 1979.-

~~DIRECCION DE INVESTIGACIONES~~

CIUDAD	DIA	MES	AÑO
T. y Tres.-	31	8	79.

JEFATURA DE POLICIA.-

No registra antecedentes en ésta.-

~~Se hace constar que el titular de la presente solicitud registra las anotaciones,~~ ~~del Fichero de esta Dirección, que se adjuntan en el Numerado Simple Nº~~ .....

EL DELEGADO DPTAL.DEL S.I.D.-

~~EL DIRECTOR DE INVESTIGACIONES~~

Cnel.
CARLOS J.BARRIOS.-

D.N.I.I. - DEPARTAMENTO Nº 3

CIUDAD	DIA	MES	AÑO
	6	OCT.	1979

SIN ANOTACIONES

Se hace constar que el solicitante registra en el fichero de este Servicio las anotaciones que se adjuntan en Numerado Simple Nº .....

153142

2173

EL JEFE DEL DPTO. Nº 3

PA EDUARDO E. TELLECHEA
SUB-COMISARIO

...A DE COMANDANTES
EN JEFE
SERVICIO DE INFORMACION DE DEFENSA

DEPARTAMENTO	DIA	MES	AÑO
Treinta y Tres	3	8	1979

N.o 661/979.-

S/q - **SOLICITUD DE CONSTANCIA DE HABILITACION PARA CARGOS PUBLICOS -**

TITULAR	APELLIDO PATERNO: DOMINGUEZ	APELLIDO MATERNO: FERNANDEZ.-
	PRIMER NOMBRE: María	SEGUNDO NOMBRE: Cristina.-
PADRE	PRIMER NOMBRE: Héctor.-	SEGUNDO NOMERE:
MADRE	PRIMER NOMBRE: María	SEGUNDO NOMBRE: Angelica.-

FECHA Y LUGAR DE NACIMIENTO	DIA	MES	AÑO	PAIS	LOCALIDAD o PROVINCIA	NACIONALIDAD Y ESTADO CIVIL
	1	4	1953	Uruguay	Treinta y Tres	Oriental-Soltera.-

1	**OCUPACION**	1968 a 1973 cursó estudios de Enseñanza Secundaria.-1974 y 1976 cursó estudios en el Instituto de Formsción Docente.-1975 sin ocupación.-1977 estudios en Inst.Form.Docente.-1978,marzo a setiembr.,profesorado de Historia en Eso.Nº25.-1979 sin ocupación.-
2	**DOMICILIO**	1968 a la fecha en esta ciudad,calle Pantaleón Artigas Nº 115,Apto.2.-

		SERIE	NUMERO		DOC. de IDENT.	
3	CREDENCIAL CIVICA	F.A.A.	30.109.-			25.677 de "33".-

PARA SER PRESENTADO ANTE LAS AUTORIDADES DE Ministerio de Salud Pública.-
OBJETO DE LA TRAMITACION gestión de empleo.-

1 - Consignar con precisión, lugar de trabajo o estudio los 10 últimos años.
2 - Consignar con precisión cada domicilio en los últimos 10 años.
3 - Consignar si ha tenido traslados y números anteriores.

FIRMA DEL SOLICITANTE

COMISARIA SECCIONAL 1era.

dmf.-

Se eleva a [redacted] sus efectos el Sr.Delegado Dptal. del S.I.D' -

COMISARIO
LUIS E. BECERRA ALVAREZ.-

LOCALIDAD: Treinta y Tres FECHA: 3 de agosto de 1979.-

DIRECCION DE INVESTIGACIONES	CIUDAD	DIA	MES	AÑO
	T. y Tres.-	31	8	79.

JEFATURA DE POLICIA.-

No registra antecedentes en ésta.-

Se hace constar que el solicitante registra en el fichero de este Servicio las anotaciones que se adjuntan en Numerado Simple Nº .....

EL DELEGADO DPTAL.DEL S.I.D.

Cnel.
CARLOS J BARRIOS.-

D.N.I.I. - DEPARTAMENTO Nº 3	CIUDAD	DIA	MES	AÑO
		-6 OCT.		1979

Se hace constar que el solicitante registra en el fichero de este Servicio las anotaciones que se adjuntan en Numerado Simple Nº .....

EL JEFE DEL DPTO. Nº 3

PA EDUARDO E. TELLECHEA
SECRETARIO

153143

2173

JUNTA DE COMANDANTES
EN JEFE
SERVICIO DE INFORMACION DE DEFENSA

DEPARTAMENTO	DIA	MES	AÑO
Treinta y Tres	3	8	1979

N.o 662/979.-

S/4 - SOLICITUD DE CONSTANCIA DE HABILITACION PARA CARGOS PUBLICOS -

TITULAR	APELLIDO PATERNO: ALONSO	APELLIDO MATERNO: BAUZIL.-
	PRIMER NOMBRE: Luz	SEGUNDO NOMBRE: Marina.-
PADRE	PRIMER NOMBRE: Miguel.-	SEGUNDO NOMBRE:
MADRE	PRIMER NOMBRE: Rosa.-	SEGUNDO NOMBRE:

FECHA Y LUGAR DE NACIMIENTO	DIA	MES	AÑO	PAIS	LOCALIDAD o PROVINCIA	NACIONALIDAD Y ESTADO CIVIL
	2	6	1950	Uruguay.-	Treinta y Tres	Oriental-Soltera.-

1	OCUPACION	1968 a 1975 sin ocupación.-1976 a 1978 cursó estudios de Enfermería en Defensa Civil.-1979 sin ocupación.-
2	DOMICILIO	1968 a la fech-a en esta ciudad,calle José Enrique Rodó Nº634.-

		SERIE	NUMERO		DOC. de IDENT.	
3	CREDENCIAL CIVICA	F.A.A.	27.566.-			2:521.062-2.-

PARA SER PRESENTADO ANTE LAS AUTORIDADES DE Ministerio de Salud Pública.-
OBJETO DE LA TRAMITACION gestión de empleo.-

1 - Consignar con precisión, lugar de trabajo o estudio los 10 últimos años.
2 - Consignar con precisión cada domicilio en los últimos 10 años.
3 - Consignar si ha tenido traslados y números anteriores.

Luz M. Alonso
FIRMA DEL SOLICITANTE

COMISARIA SECCIONAL 1era.-

Se eleva a ~~XXXXXXXXXXXXXXXX~~ sus efectos ~~al Sr.Delegado~~ Dptal. del S.I.D.-

dmf.-

COMISARIO
LUIS E. BECERRA ALVAREZ.-

LOCALIDAD: Treinta y Tres FECHA: 3 de agosto de 1979.-

~~DIRECCION DE INVESTIGACIONES~~

CIUDAD	DIA	MES	AÑO
T. y Tres.	31	8	79.-

JEFATURA DE POLICIA.-

No registra antecedentes en ésta.-

~~XX Hace constar que el titular de la presente solicitud registra las anotaciones,~~
~~en el fichero de esta Dirección, que se adjuntan en el Numerado Simple Nº~~ .....

EL DELEGADO DPTAL.DEL S.I.D.

~~EL DIRECTOR DE INVESTIGACIONES~~

Cnel. Carlos J. Barrios
~~CARLOS J. BARRIOS.-~~

.....

D.N.I.I. - DEPARTAMENTO Nº 3

CIUDAD	DIA	MES	AÑO
	6	OCT.	1979

SIN ANOTACIONES
Dirección Nacional de Información e Inteligencia
DEPARTAMENTO Nº 3
Sec. Cons.-Hab.-C. Públicos

Se hace constar que el solicitante registra en el fichero de este Servicio las anotaciones que se adjuntan en Numerado Simple Nº .....

153144 F 2173

EL JEFE DEL DEPTO Nº 3

PA EDUARDO L. TELLECHEA
SUB-COMISARIO

JUNTA DE COMANDANTES EN JEFE
SERVICIO DE INFORMACION DE DEFENSA

DEPARTAMENTO	DIA	MES	AÑO
Treinta y Tres	6	8	1979

N.o 664/979.-

S/7.- SOLICITUD DE CONSTANCIA DE HABILITACION PARA CARGOS PUBLICOS -

TITULAR	APELLIDO PATERNO: CORREA	APELLIDO MATERNO: MORENO.-
	PRIMER NOMBRE: María	SEGUNDO NOMBRE: Alba.-
PADRE	PRIMER NOMBRE: Santiago.-	SEGUNDO NOMBRE:
MADRE	PRIMER NOMBRE: Juana.-	SEGUNDO NOMBRE:

FECHA Y LUGAR DE NACIMIENTO	DIA	MES	AÑO	PAIS	LOCALIDAD o PROVINCIA	NACIONALIDAD Y ESTADO CIVIL
	23	3	1958.-	Uruguay.-	Treinta y Tres	Oriental-Soltera.-

1	OCUPACION	1968/69 cursó estudios de enseñanza Primaria.-1970 a 1974 cursó estudios de Enseñanza Secundaria.-1975 a 1977 cursó estudios en U.T.U.- 1978 ~~xxxxxxxx~~,setiembre a abril de 1979,empleada en Panadería "El Osito Golozo".-Junio de 1979 a la fecha empleada en"Credi Car".-
2	DOMICILIO	1968 a la fecha en esta ciudad,calle Cebollatí Nº627.-

		SERIE	NUMERO		DOC. de IDENT.	
3	CREDENCIAL CIVICA	F.A.A.	32.972			31.575 de "33".-

PARA SER PRESENTADO ANTE LAS AUTORIDADES DE Ministerio de Salud Pública.-
OBJETO DE LA TRAMITACION gestión de empleo.-

1 - Consignar con precisión, lugar de trabajo o estudio los 10 últimos años.
2 - Consignar con precisión cada domicilio en los últimos 10 años.
3 - Consignar si ha tenido traslados y números anteriores.

FIRMA DEL SOLICITANTE

COMISARIA SECCIONAL 1era.-
dmf.-

Se eleva a ~~xxDirección de Investigaciones~~ sus efectos al Sr.Delegado Dptal. del S.I.D.-

COMISARIO
LUIS E.BECERRA ALVAREZ,-

LOCALIDAD: Treinta y Tres FECHA: 6 de agosto de 1979.-

~~DIRECCION DE INVESTIGACIONES~~

CIUDAD	DIA	MES	AÑO
Treinta y Tres,-	31	8	79.-

JEFATURA DE POLICIA.-
No registra antecedentes en ésta.-

~~Se hace constar que el solicitante registra en el fichero de este Servicio las anotaciones que se adjuntan en Numerado Simple Nº .....~~

EL DELEGADO DPTAL. DEL S.I.D.
~~EL DIRECTOR DE INVESTIGACIONES~~
.....
Cnel. CARLOS J BARRIOS.-3

D.N.I.I. - DEPARTAMENTO Nº 3

CIUDAD	DIA	MES	AÑO
	6	OCT.	1979

SIN ANOTACIONES
Nº 3

Se hace constar que el solicitante registra en el fichero de este Servicio las anotaciones que se adjuntan en Numerado Simple Nº .....

EL JEFE DEL DPTO. Nº 3
Pd EDUARDO E. TELLECHEA
SUB-COMISARIO

2173

153145

JUNTA DE COMANDANTES
EN JEFE
SERVICIO DE INFORMACION DE DEFENSA

DEPARTAMENTO	DIA	MES	AÑO
Treinta y Tres	3	8	1979

N.o 665/979.-

S/4.- SOLICITUD DE CONSTANCIA DE HABILITACION PARA CARGOS PUBLICOS -

TITULAR	APELLIDO PATERNO: ALLENAR	APELLIDO MATERNO: PERTUY.-
	PRIMER NOMBRE: Sonia	SEGUNDO NOMBRE: Estela.-
PADRE	PRIMER NOMBRE: Ismael.-	SEGUNDO NOMERE:
MADRE	PRIMER NOMBRE: Anita.-	SEGUNDO NOMBRE:

FECHA Y LUGAR DE NACIMIENTO	DIA	MES	AÑO	PAIS	LOCALIDAD o PROVINCIA	NACIONALIDAD Y ESTADO CIVIL
	7	5	1943	Uruguay	Treinta y Tres	Oriental-Casada.-

1	OCUPACION	1968 a la fecha Enfermera.-1968 a 1974 en forma particular;1974 a la / fecha en el Hogar de Ancianos.-
2	DOMICILIO	1968 a la fecha en esta ciudad,calle Juán Ortiz N°779,con excepción de marzo de 1972 a marzo de 1973 que residía en Argentina,Buenos Aires,La Plata.-

3	CREDENCIAL CIVICA	SERIE	NUMERO	DOC. de IDENT.
		F.A.A.	22579.-	16.342 de "33".-

PARA SER PRESENTADO ANTE LAS AUTORIDADES DE
OBJETO DE LA TRAMITACION gestión empleo.-/ Ministerio de Salud Pública.-

1 - Consignar con precisión, lugar de trabajo o estudio los 10 últimos años.
2 - Consignar con precisión cada domicilio en los últimos 10 años.
3 - Consignar si ha tenido traslados y números anteriores.

Sonia Allenar de Estela
FIRMA DEL SOLICITANTE

COMISARIA SECCIONAL 1era.

Se eleva a[illegible] sus efectos al Sr.Delegado Dptal. del S.I.D.-

dmf.-

COMISARIO
LUIS E.BECERRA ALVAREZ.-

LOCALIDAD: Treinta y Tres FECHA: 3 de agosto de 1979.-

[illegible]

CIUDAD	DIA	MES	AÑO
Treinta y Tres.-	29	8	79

JEFATURA DE POLICIA.-

No registra antecedentes en ésta.-

Se hace constar que el titular de la presente solicitud registra las anotaciones que se adjuntan en Numerado Simple Nº .....

EL DELEGADO DPTAL.DEL S.I.D.-
[illegible]
Cnel.
CARLOS J.BARRIOS.-

D.N.I.I. - DEPARTAMENTO Nº 3

CIUDAD	DIA	MES	AÑO
	6	OCT.	1979

Se hace constar que el solicitante registra en el fichero de este Servicio las anotaciones que se adjuntan en Numerado Simple Nº .....

153146

EL JEFE DEL DPTO. Nº 3

P4 EDUARDO E. TELLECHEA

2 / 73

JUNTA DE COMANDANTES
EN JEFE
SERVICIO DE INFORMACION DE DEFENSA

DEPARTAMENTO	DIA	MES	AÑO
Treinta y Tres	3	8	1979

N.o 666/979.-

SOLICITUD DE CONSTANCIA DE HABILITACION PARA CARGOS PUBLICOS -

TITULAR	APELLIDO PATERNO: QUINTANA	APELLIDO MATERNO: BULGARELLI.-
	PRIMER NOMBRE: María	SEGUNDO NOMBRE: del Cármen.-
PADRE	PRIMER NOMBRE: Francisco.-	SEGUNDO NOMBRE:
MADRE	PRIMER NOMBRE: Alejandrina.-	SEGUNDO NOMBRE:

FECHA Y LUGAR DE NACIMIENTO	DIA	MES	AÑO	PAIS	LOCALIDAD o PROVINCIA	NACIONALIDAD Y ESTADO CIVIL
	10	7	1958	Uruguay	Treinta y Tres	Oriental-Casada.-

1	OCUPACION	1968 y 1969 cursó estudios de Enseñanza Primaria.-1970 a 1977 cursó estudios de Enseñanza Secundaria.-1978 estudios de Secretariado Comercial en U.T.U.-Actualmente sin ocupación.-
2	DOMICILIO	1968 a la fecha en esta ciudad,calle Juán Crtiz Nº629.-

3	CREDENCIAL CIVICA	SERIE: F.A.A.	NUMERO: 32.924	DOC. de IDENT.	31.387 de "33".-

PARA SER PRESENTADO ANTE LAS AUTORIDADES DE Ministerio de Salud Pública.-
OBJETO DE LA TRAMITACION gestión de empleo.-

1 - Consignar con precisión, lugar de trabajo o estudio los 10 últimos años.
2 - Consignar con precisión cada domicilio en los últimos 10 años.
3 - Consignar si ha tenido traslados y números anteriores.

FIRMA DEL SOLICITANTE

COMISARIA SECCIONAL 1era.

dmf.-

Se eleva a ~~[illegible]~~ sus efectos al Sr.Delegado Dptal. del S.I.D.-

COMISARIO
LUIS ~~[illegible]~~ ALVAREZ.-

LOCALIDAD: Treinta y Tres FECHA: 3 de agosto de 1979.-

DIRECCION DE INVESTIGACIONES

CIUDAD	DIA	MES	AÑO
Treinta y Tres.-	05	09	1979.-

JEFATURA DE POLICIA.-

No registra antecedentes en ésta.-

~~[illegible]~~ se hace constar que el titular de la presente solicitud registra las anotaciones)

~~[illegible]~~ que se adjuntan en el Numerado Simple Nº .....

El Delegado Dptal.del S.I.D.:

~~DIRECTOR DE INVESTIGACIONES~~
Cnel.
CARLOS J. BARRIOS.-

JEFATURA DE POLICIA TREINTA Y TRES

D.N.I.I. - DEPARTAMENTO Nº 3

CIUDAD	DIA	MES	AÑO
	6	OCT.	1979

SIN ANTECEDENTES POLICIALES

Se hace constar que el solicitante registra en el fichero de este Servicio las anotaciones que se adjuntan en Numerado Simple Nº .....

EL JEFE DEL DPTO. Nº 3

153147 2173

JUNTA DE COMANDANTES
EN JEFE

SERVICIO DE INFORMACION DE DEFENSA

DEPARTAMENTO	DIA	MES	AÑO
Treinta y Tres	6	8	1979.-

N.o 667/979.-

SOLICITUD DE CONSTANCIA DE HABILITACION PARA CARGOS PUBLICOS.-

TITULAR	APELLIDO PATERNO: MARIÑO	APELLIDO MATERNO: LAGO.-
	PRIMER NOMBRE: César.-	SEGUNDO NOMBRE:
PADRE	PRIMER NOMBRE: Manuel.-	SEGUNDO NOMBRE:
MADRE	PRIMER NOMBRE: Aleja.-	SEGUNDO NOMBRE:

FECHA Y LUGAR DE NACIMIENTO	DIA	MES	AÑO	PAIS	LOCALIDAD o PROVINCIA	NACIONALIDAD Y ESTADO CIVIL
	30	10	1956	Uruguay	Treinta y Tres	Oriental-Soltero.-

1	OCUPACION	1968 a 1970 Primaria.-1970 a 1974 en U.T.U.-1975 sin ocupación.-1976 a 1977 curso de Enfermería en Defensa Civil.-1978/79 empleado en Barraca Central.-
2	DOMICILIO	1968 a la fecha en esta ciudad,calle José Reventos y Juán Alvarez.-

3	CREDENCIAL CIVICA	SERIE: F.A.A.	NUMERO: 33.612	Traslado de F.E.F. Nº4.493	DOC. de IDENT.	33.571 de "33".-

PARA SER PRESENTADO ANTE LAS AUTORIDADES DE: Ministerio de Salud Pública.-
OBJETO DE LA TRAMITACION: gestión de empleo.-

1 - Consignar con precisión, lugar de trabajo o estudio los 10 últimos años.
2 - Consignar con precisión cada domicilio en los últimos 10 años.
3 - Consignar si ha tenido traslados y números anteriores.

César Mariño Lago
FIRMA DEL SOLICITANTE

COMISARIA SECCIONAL 1era.

dmf.-

Se eleva a ~~la Dirección de Investigaciones~~ sus efectos al Sr.Delegado Dptal. del S.I.D.-

COMISARIO
LUIS E.BECERRA ALVAREZ.-

LOCALIDAD: Treinta y Tres FECHA: 6 de agosto de 1979.-

DIRECCION DE INVESTIGACIONES

CIUDAD	DIA	MES	AÑO
T. y Tres.-	31	8	79.

JEFATURA DE POLICIA.-

No registra antecedentes en ésta.-

Se hace constar que el solicitante registra en el fichero de este Servicio las anotaciones que se adjuntan en Numerado Simple Nº .....

EL DELEGADO DPTAL. DEL S.I.D.-
EL DIRECTOR DE INVESTIGACIONES

.....

Cnel.
CARLOS J BARRIOS.-

D.N.I.I. - DEPARTAMENTO Nº 3

CIUDAD	DIA	MES	AÑO
	6	8	1979

SIN ANOTACIONES

Se hace constar que el solicitante registra en el fichero de este Servicio las anotaciones que se adjuntan en Numerado Simple Nº .....

EL JEFE DEL DPTO Nº 3

PA

153148

2173

JUNTA DE COMANDANTES
EN JEFE
SERVICIO DE INFORMACION DE DEFENSA

DEPARTAMENTO	DIA	MES	AÑO
Treinta y Tres	6	8	1979

N.o 668/979.-

S/4 - **SOLICITUD DE CONSTANCIA DE HABILITACION PARA CARGOS PUBLICOS -**

TITULAR	APELLIDO PATERNO: SEGOVIA	APELLIDO MATERNO: RODRIGUEZ.-
	PRIMER NOMBRE: Graciela	SEGUNDO NOMBRE: Miryam.-
PADRE	PRIMER NOMBRE: Juán	SEGUNDO NOMBRE: Carlos.-
MADRE	PRIMER NOMBRE: Paulina.-	SEGUNDO NOMBRE:

FECHA Y LUGAR DE NACIMIENTO	DIA	MES	AÑO	PAIS	LOCALIDAD o PROVINCIA	NACIONALIDAD Y ESTADO CIVIL
	11	12	1950	Uruguay	Treinta y Tres	Criental-Casada.-

1	**OCUPACION**	1968 a la fecha sin ocupación.-
2	**DOMICILIO**	1968 a la fecha en esta ciudad, calle Manuel Cacheiro XX entre Dionicio Díaz y José Pedro Varela.-

3	**CREDENCIAL CIVICA**	SERIE: F.A.A.	NUMERO: 30.403.-	**DOC. de IDENT.**	25.718 de "33".-

PARA SER PRESENTADO ANTE LAS AUTORIDADES DE: Ministerio de Salud Pública.-
OBJETO DE LA TRAMITACION: gestión de empleo.-

1 - Consignar con precisión, lugar de trabajo o estudio los 10 últimos años.
2 - Consignar con precisión cada domicilio en los últimos 10 años.
3 - Consignar si ha tenido traslados y números anteriores.

Graciela Segovia
FIRMA DEL SOLICITANTE

COMISARIA SECCIONAL 1era.

Se eleva a la Dirección de Investigaciones sus efectos al Sr. Delegado Dptal. del S.I.D.-

dmf.-

COMISARIO
LUIS E. BECERRA ALVAREZ.-

LOCALIDAD: Treinta y Tres FECHA: 6 de agosto de 1979.-

DIRECCION DE INVESTIGACIONES

CIUDAD	DIA	MES	AÑO
T. y Tres.-	31	8	79.

JEFATURA DE POLICIA.-

No registra antecedentes en ésta.-

Se hace constar que el citado solicitante registra en el fichero de esta Dirección, que se adjuntan en el Numerado Simple XX.....

EL DELEGADO DPTAL. DEL S.I.D.-
EL DIRECTOR DE INVESTIGACIONES

.....

Cnel. Carlos J. Barrios
CARLOS J BARRIOS.-

D.N.I.I. - DEPARTAMENTO Nº 3

CIUDAD	DIA	MES	AÑO
	6	OCT.	1979

Se hace constar que el solicitante registra en el fichero de este Servicio las anotaciones que se adjuntan en Numerado Simple Nº .....

153149 2173

EL JEFE DEL DPTO. Nº 3

PA

.....

JUNTA DE COMANDANTES
EN JEFE
SERVICIO DE INFORMACION DE DEFENSA

DEPARTAMENTO	DIA	MES	AÑO
Treinta y Tres	6	8	1979

N.o 669/979.-

- SOLICITUD DE CONSTANCIA DE HABILITACION PARA CARGOS PUBLICOS -

TITULAR	APELLIDO PATERNO: BAREOZA	APELLIDO MATERNO: TECHERA
	PRIMER NOMBRE: LADIZ.-	SEGUNDO NOMBRE:
PADRE	PRIMER NOMBRE: FELICIANO	SEGUNDO NOMBRE:
MADRE	PRIMER NOMBRE: AIRA	SEGUNDO NOMBRE:

FECHA Y LUGAR DE NACIMIENTO	DIA	MES	AÑO	PAIS	LOCALIDAD o PROVINCIA	NACIONALIDAD Y ESTADO CIVIL
	24	7	1940	,,ruguay	Treinta y Tres	oriental-soltera

1	OCUPACION	desde 1968 a la fecha labores.-
2	DOMICILIO	desde 1968 a la fecha en esta ciudad calle Gregorio Aanabria No. 715.-

3	CREDENCIAL CIVICA	SERIE	NUMERO		DOC. de IDENT.
		FAA	20.107		2.023.426 de "Mdeo"

PARA SER PRESENTADO ANTE LAS AUTORIDADES DE MINISTERIO DE SALUD PUBLICA.-
OBJETO DE LA TRAMITACION Ingreso.-

1 - Consignar con precisión, lugar de trabajo o estudio los 10 últimos años.
2 - Consignar con precisión cada domicilio en los últimos 10 años.
3 - Consignar si ha tenido traslados y números anteriores.

Ladis Barboza
FIRMA DEL SOLICITANTE

COMISARIA SECCIONAL la.

Se eleva a ~~la Dirección de Investigaciones~~ sus efectos al Sr. Delegado Dptal. del S.I.D.-

wdc.-

LUIS E. BECERRA ALVAREZ COMISARIO

LOCALIDAD: Treinta y Tres FECHA: 6 de agosto de 1979.-

~~DIRECCION DE INVESTIGACIONES~~

CIUDAD	DIA	MES	AÑO
T. y Tres.-	30	8	79.

JEFATURA DE POLICIA.-

No registra antecedentes en ésta.-

~~Se hace constar que el Solicitante registra las anotaciones~~ en el fichero de esta Dirección, que se adjuntan en el Numerado Simple ~~N°~~ .....

EL DELEGADO DPTAL. DEL SID.-
~~EL DIRECTOR DE INVESTIGACIONES~~
.....

Cnel. Carlos J. Barrios
CARLOS J. BARRIOS.-

D.N.I.I. - DEPARTAMENTO Nº 3

CIUDAD	DIA	MES	AÑO
	- 6	OCT.	1979

Dirección Nacional de Información e Inteligencia
DEPARTAMENTO Nº 3
Sec. Cons.-Hab.-C. Público

Se hace constar que el solicitante registra en el fichero de este Servicio las anotaciones que se adjuntan en Numerado Simple Nº .....

153150

EL JEFE DEL DPTO. Nº 3

PA
.....

12173

JUNTA DE COMANDANTES
EN JEFE
SERVICIO DE INFORMACION DE DEFENSA

DEPARTAMENTO	DIA	MES	AÑO
Treinta y Tres	6	8	1979

N.o 670/979.-

S/ - SOLICITUD DE CONSTANCIA DE HABILITACION PARA CARGOS PUBLICOS -

TITULAR	APELLIDO PATERNO: RUIZ	APELLIDO MATERNO: FAGUNDEZ.-
	PRIMER NOMBRE: Aníbal.-	SEGUNDO NOMBRE:
PADRE	PRIMER NOMBRE: Benito.-	SEGUNDO NOMBRE:
MADRE	PRIMER NOMBRE: Oxilia.-	SEGUNDO NOMBRE:

FECHA Y LUGAR DE NACIMIENTO	DIA	MES	AÑO	PAIS	LOCALIDAD o PROVINCIA	NACIONALIDAD Y ESTADO CIVIL
	4	6	1939	Uruguay.-	Rivera.-	Oriental-Casado.-

1	OCUPACION	1968 a 1970 empleado en trabsporte con Amador Fuentes.-1970 a 1972 empleado en Empresa Cisplatina Servicios Intrazonales S.A.-1972 a 1975 / empleado en transporte con Julián Ramírez Valdéz.-1975 a 1978 con José López Regal en trabsporte.-1978/79 empleado en Kapek S.R.L.-
2	DOMICILIO	1968-69 en esta ciudad,calle J.Z.de San Martín s/n,BºGoyenola.-1969 a 1975 en Minas(Lavalleja),Camino Paso de las Piedras s/n y Avenida Artigas Nº1712.-1975 a la fecha en esta ciudad,calle Manuel Freire Nº169.-

		SERIE	NUMERO		DOC. de IDENT.	
3	CREDENCIAL CIVICA	F.E.C.	1230[illegible]-			2:507.158-9.-

PARA SER PRESENTADO ANTE LAS AUTORIDADES DE Dirección de Vialidad (M.T.O.P.).-
OBJETO DE LA TRAMITACION gestión de empleo.-

1 - Consignar con precisión, lugar de trabajo o estudio los 10 últimos años.
2 - Consignar con precisión cada domicilio en los últimos 10 años.
3 - Consignar si ha tenido traslados y números anteriores.

FIRMA DEL SOLICITANTE

COMISARIA SECCIONAL 1era.-

dmf.-

Se eleva a ~~la Dirección de Investigaciones~~ sus efectos al Sr.Delegado Dptal. del S.I.D.-

COMISARIO
LUIS E.BECERRA ALVAREZ.-

LOCALIDAD: Treinta y Tres FECHA: 6 de agosto de 1979.-

~~DIRECCION DE INVESTIGACIONES~~	x	CIUDAD	DIA	MES	AÑO
		T. y Tres.-	30	8	79.

JEFATURA DE POLICIA.-

No registra antecedentes en ésta.-

~~Se hace constar que el titular de la presente solicitud registra las anotaciones~~ ~~en el fichero de esta Dirección, que se adjuntan en el Numerado Simple Nº~~ .....

EL DELEGADO DPTAL. DEL S.I.D.-

~~EL DIRECTOR DE INVESTIGACIONES~~

.....

Cnel. Carlos J. Barrios
CARLOS J BARRIOS.-

D.N.I.I. - DEPARTAMENTO Nº 3	153151	CIUDAD	DIA	MES	AÑO
			6	0	1979

SIN ANOTACIONES

Dirección Nacional de Información e Inteligencia
Nº 3
Leg. Cons.-Hab.-C. Público

Se hace constar que el solicitante registra en el fichero de este Servicio las anotaciones que se adjuntan en Numerado Simple Nº .....

EL JEFE DEL DEPTO Nº 3

P/A EDUARDO E. TELLECHEA
SUB COMISARIO

2173

JUNTA DE COMANDANTES
EN JEFE
SERVICIO DE INFORMACION DE DEFENSA

DEPARTAMENTO	DIA	MES	AÑO
Treinta y Tres	6	8	1979

N.o 671/979.-

- SOLICITUD DE CONSTANCIA DE HABILITACION PARA CARGOS PUBLICOS -

TITULAR	APELLIDO PATERNO	APELLIDO MATERNO: FERNANDEZ.-
	PRIMER NOMBRE: Urbano.-	SEGUNDO NOMBRE
PADRE	PRIMER NOMBRE	SEGUNDO NOMBRE
MADRE	PRIMER NOMBRE: Guillermina.-	SEGUNDO NOMSRE

FECHA Y LUGAR DE NACIMIENTO	DIA	MES	AÑO	PAIS	LOCALIDAD o PROVINCIA	NACIONALIDAD Y ESTADO CIVIL
	6	9	1946	Uruguay	Treinta y Tres	Oriental-Casado.-

1	OCUPACION	1968 a 1976 empleado en Estación de Servicio de Aramís Jorge.-1976 a la fecha contratado en Empresa Domingo S.De Vitta,como fletero.-
2	DOMICILIO	1968 a la fecha en esta ciudad,calle Manuel Lavalleja casi Cebollatí, con excepción de los meses enero,febrero y marzo de 1979 que lo hizo en Mdeo.,calle Quichúa Nº2771.-

		SERIE	NUMERO		DOC. de IDENT.
3	CREDENCIAL CIVICA	F.A.A.	24.992		27.542.-

PARA SER PRESENTADO ANTE LAS AUTORIDADES DE Dirección de Vialidad.(M.T.O.P.)
OBJETO DE LA TRAMITACION gestión de empleo.-

1 - Consignar con precisión, lugar de trabajo o estudio los 10 últimos años.
2 - Consignar con precisión cada domicilio en los últimos 10 años.
3 - Consignar si ha tenido traslados y números anteriores.

FIRMA DEL SOLICITANTE

COMISARIA SECCIONAL 1era.

Se eleva a ~~la Dirección de Investigaciones~~ sus efectos al Sr.Delegado Dptal. del S.I.D.-

dmf.-

COMISARIO
LUIS E.BEGERRA ALVAREZ.-

LOCALIDAD: Treinta y Tres FECHA: 6 de agosto de 1979.-

DIRECCION DE INVESTIGACIONES	CIUDAD	DIA	MES	AÑO
	T. y Tres.-	31	8	79

JEFATURA DE POLICIA.-

No registra antecedentes en ésta.-

~~Se hace constar que el titular de la presente solicitud registra anotaciones~~ en el fichero de ~~este~~ Dirección que se adjuntan en el Numerado Simple Nº .....

EL DELEGADO DPTAL.DEL S.I.D.-
~~EL DIRECTOR DE INVESTIGACIONES~~
.....

Cnel.
CARLOS J BARRIOS.-

D.N.I.I. - DEPARTAMENTO Nº 3		CIUDAD	DIA	MES	AÑO
	153152		6	OCT	1979

Se hace constar que el solicitante registra en el fichero de este Servicio las anotaciones que se adjuntan en Numerado Simple Nº .....

EL JEFE DEL DEPTO. Nº 3
PA EDUARDO E. TELLECHEA
..... SUB COMISARIO .....

SIN ANTECEDENTES
DEPARTAMENTO Nº 3

2173

JUNTA DE COMANDANTES EN JEFE

SERVICIO DE INFORMACION DE DEFENSA

DEPARTAMENTO	DIA	MES	AÑO
Treinta y Tres	23	8	1979

N.o 693.-

S/4 - SOLICITUD DE CONSTANCIA DE HABILITACION PARA CARGOS PUBLICOS -

TITULAR	APELLIDO PATERNO	APELLIDO MATERNO: SILVA.-
	PRIMER NOMBRE: Mirela	SEGUNDO NOMBRE: Petrona.-
PADRE	PRIMER NOMBRE	SEGUNDO NOMBRE
MADRE	PRIMER NOMBRE: Juana	SEGUNDO NOMBRE: María.-

FECHA Y LUGAR DE NACIMIENTO	DIA	MES	AÑO	PAIS	LOCALIDAD o PROVINCIA	NACIONALIDAD Y ESTADO CIVIL
	25	10	1952	Uruguay	Treinta y Tres	Oriental-Soltera.

1	OCUPACION	1968 a 1974 cursó estudios de Enseñanza Secundaria.-1975 estudios de Profesorado de Educación Física.-1976 como profesora de Educación Física en el Liceo Departamental(Suplencia).-1976 y 1977 como profesora de Ed.Física en Colegio Santa Catalina de Sena.-1978 sin ocupación.-1979 como niñera en casa de la Dra.Hortencia Ramos.-
2	DOMICILIO	1968 a la fecha en esta ciudad,calle Juán Antonio Lavalleja Nº442,/ con excepción del año 1975 que lo hizo en Montevideo,calle Herrero y Espinosa Nº 1476.-

		SERIE	NUMERO		DOC. de IDENT.
3	CREDENCIAL CIVICA	F.A.A.	28.639		26.467 de "33".-

PARA SER PRESENTADO ANTE LAS AUTORIDADES DE Ministerio de Salud Pública.-
OBJETO DE LA TRAMITACION gestión de empleo.-

1 - Consignar con precisión, lugar de trabajo o estudio los 10 últimos años.
2 - Consignar con precisión cada domicilio en los últimos 10 años.
3 - Consignar si ha tenido traslados y números anteriores.

FIRMA DEL SOLICITANTE

COMISARIA SECCIONAL 1era.

dmf.-

Se eleva a ~~la Dirección de Investigaciones~~ sus efectos al Sr.Delegado Dptal. del S.I.D.-

COMISARIO
LUIS E.BECERRA ALVAREZ.-

LOCALIDAD: Treinta y Tres FECHA: 23 de agosto de 1979.-

DIRECCION DE INVESTIGACIONES	CIUDAD	DIA	MES	AÑO
	T. y Tres.-	28	8	79.

JEFATURA DE POLICIA.-

No registra antecedentes en ésta.-

Se hace constar que el solicitante registra en el fichero de este Servicio las anotaciones que se adjuntan en Numerado Simple Nº .....

EL DELEGADO DPTAL.DEL S.I.D.-

Cnel.
CARLOS J BARRIOS.-

D.N.I. - DEPARTAMENTO Nº 3	CIUDAD	DIA	MES	AÑO
153153		6	OCT	1979

EL JEFE DEL DTO. Nº 3

pa EDUARDO E. TELLECHEA
COMISARIO

B 2173

A DE COMANDANTES
EN JEFE

SERVICIO DE INFORMACION DE DEFENSA

DEPARTAMENTO	DIA	MES	AÑO
Treinta y Tres	24	8	1979

N.o 694/979.-

S/7 - SOLICITUD DE CONSTANCIA DE HABILITACION PARA CARGOS PUBLICOS -

TITULAR	APELLIDO PATERNO: GUERRA	APELLIDO MATERNO: MOREIRA
	PRIMER NOMBRE: MARIA	SEGUNDO NOMBRE: ANGELICA
PADRE	PRIMER NOMBRE: ELIAS	SEGUNDO NOMBRE: FLORENTINO
MADRE	PRIMER NOMBRE: JULIA	SEGUNDO NOMBRE:

FECHA Y LUGAR DE NACIMIENTO	DIA	MES	AÑO	PAIS	LOCALIDAD o PROVINCIA	NACIONALIDAD Y ESTADO CIVIL
	28	8	1948	uruguay	Treinta y Tres	oriental, soltera.-

1	**OCUPACION**	desde 1968 a 1978 sin ocupación.- 1979 Estudiante de UTU.-
2	**DOMICILIO**	desde1968 a la fecha en esta ciudad calle Juan Acosta entre Juan Ortiz y Las Piedras, Bo. Nelsa Gómez.-

		SERIE	NUMERO		DOC. de IDENT.
3	CREDENCIAL CIVICA	FAA	25239		52.077 de "33".-

PARA SER PRESENTADO ANTE LAS AUTORIDADES DE MINISTERIO DE SALUD PUBLICA.-
OBJETO DE LA TRAMITACION Ingreso.-

1 - Consignar con precisión, lugar de trabajo o estudio los 10 últimos años.
2 - Consignar con precisión cada domicilio en los últimos 10 años.
3 - Consignar si ha tenido traslados y números anteriores.

FIRMA DEL SOLICITANTE

COMISARIA SECCIONAL la. Se eleva a la Dirección de Investigaciones sus efectos al Sr. Delegado // Dptal del S.I.D./

wdc.-

COMISARIO
LUIS E. BECERRA ALVAREZ

LOCALIDAD: Treinta y Tres FECHA: 24 de agosto de 1979.-

DIRECCION DE INVESTIGACIONES	CIUDAD	DIA	MES	AÑO
	T. y Tres.-	31	8	79.

JEFATURA DE POLICIA.-

No registra antecedentes en ésta.-

Se hace constar que el solicitante registra en el fichero de este Servicio las anotaciones que se adjuntan en Numerado Simple Nº .....

JEFATURA DE POLICIA - TREINTA Y TRES -

EL DELEGADO DPTAL. DEL S.I.D.

EL DIRECTOR DE INVESTIGACIONES .....

Cnel. CARLOS J BARRIOS.-

D.N.I.I. - DEPARTAMENTO Nº 3	153154	CIUDAD	DIA	MES	AÑO
			6	OCT.	1979

SIN ANOTACIONES
DEPARTAMENTO Nº 3

Se hace constar que el solicitante registra en el fichero de este Servicio las anotaciones que se adjuntan en Numerado Simple Nº .....

EL JEFE DEL DPTO. Nº 3

PA EDUARDO E. TELLECHEA
SUBCOMISARIO

Y 2173

JUNTA DE COMANDANTES
EN JEFE
SERVICIO DE INFORMACION DE DEFENSA

DEPARTAMENTO	DIA	MES	AÑO
Treinta y Tres	24	8	1979

N.o 695/979.-

S/g.- **SOLICITUD DE CONSTANCIA DE HABILITACION PARA CARGOS PUBLICOS -**

TITULAR	APELLIDO PATERNO: LAUZ	APELLIDO MATERNO: FERNANDEZ.-
	PRIMER NOMBRE: Ana	SEGUNDO NOMBRE: María.-
PADRE	PRIMER NOMBRE: Grimaldo.-	SEGUNDO NOMERE:
MADRE	PRIMER NOMBRE: Ana.-	SEGUNDO NOMBRE:

FECHA Y LUGAR DE NACIMIENTO	DIA	MES	AÑO	PAIS	LOCALIDAD o PROVINCIA	NACIONALIDAD Y ESTADO CIVIL
	9	8	1945	Uruguay	Cerro Largo.-	Oriental-Soltera.-

1	**OCUPACION**	1968 a 1970 sin ocupación.-1970 a 1975 curso de enfermería en el Hospital local.-1976 a la fecha como enfermera particular.-
2	**DOMICILIO**	1968 a la fecha en esta ciudad,calle Andrés Areguatí 856.-

3	CREDENCIAL CIVICA	SERIE	NUMERO		DOC. de IDENT.
		F.E.F.	3.161		39.022 de "33".-

PARA SER PRESENTADO ANTE LAS AUTORIDADES DE Ministerio de Salud Pública.-
OBJETO DE LA TRAMITACION gestión de empleo.-

1 - Consignar con precisión, lugar de trabajo o estudio los 10 últimos años.
2 - Consignar con precisión cada domicilio en los últimos 10 años.
3 - Consignar si ha tenido traslados y números anteriores.

Ana Ma Laúz
FIRMA DEL SOLICITANTE

COMISARIA SECCIONAL 1era.

dmf.-

Se eleva a ~~XXXX

JUNTA DE COMANDANTES
EN JEFE
SERVICIO DE INFORMACION DE DEFENSA

DEPARTAMENTO	DIA	MES	AÑO
Treinta y Tres	27	8	1979

N.o 697/979.-

S/4 - SOLICITUD DE CONSTANCIA DE HABILITACION PARA CARGOS PUBLICOS -

TITULAR	APELLIDO PATERNO: PERALTA	APELLIDO MATERNO: OLIVERA.-
	PRIMER NOMBRE: Sandra	SEGUNDO NOMBRE: Marisa.-
PADRE	PRIMER NOMBRE: Ebergisto	SEGUNDO NOMERE: Dinócrates.-
MADRE	PRIMER NOMBRE: Brenda	SEGUNDO NOMBRE: Gladys.-

FECHA Y LUGAR DE NACIMIENTO	DIA	MES	AÑO	PAIS	LOCALIDAD o PROVINCIA	NACIONALIDAD Y ESTADO CIVIL
	3	7	1962	Uruguay	Treinta y Tres	Oriental-Soltera.-

1	**OCUPACION**	1968 a 1973 cursó estudios de Enseñanza Primaria.-1974 a 1978 cursó estudios de Enselanza Secundaria.-1978 cursó estudios en U.T.U.-Cursa estudios libres de Enseñanza Secundaria*-
2	**DOMICILIO**	1968 a la fecha en esta ciudad,calle Las Tropas s/n,entre Bulevar Fructuoso del Puerto y Ruta Bgdier.Gral, Juán A.Lavalleja,Bº Sosa.-

3	CREDENCIAL CIVICA	SERIE	NUMERO		DOC. de IDENT.
		F.A.A.	34.572		46.211 de "33".-

PARA SER PRESENTADO ANTE LAS AUTORIDADES DE Ministerio de Salud Pública.-
OBJETO DE LA TRAMITACION gestión de empleo.-

1 - Consignar con precisión, lugar de trabajo o estudio los 10 últimos años.
2 - Consignar con precisión cada domicilio en los últimos 10 años.
3 - Consignar si ha tenido traslados y números anteriores.

Sandra Peralta
FIRMA DEL SOLICITANTE

COMISARIA SECCIONAL 1era

dmf.-

Se eleva a ~~Dirección de Investigaciones~~ sus efectos al ~~Sr.~~Delegado Dptal. del S.I.D.-

COMISARIO
LUIS E.BESERRA ALVAREZ.-

LOCALIDAD: Treinta y Tres FECHA: 27 de agosto de 1979.-

DIRECCION DE INVESTIGACIONES

CIUDAD	DIA	MES	AÑO
T. y Tres.-	13	9	79.

JEFATURA DE POLICIA.-

No registra antecedentes en ésta.- ~~Se hace constar que el Informe de la presente solicitud registra las anotaciones~~ ~~en el fichero de esta Dirección, que se adjuntan en el Numerado Simple Nº~~ .....

EL DELEGADO DPTAL.DEL S.I.D.

~~EL DIRECTOR DE INVESTIGACIONES~~

Cnel.
CARLOS J BARRIOS.-

JEFATURA DE POLICIA - TREINTA Y TRES

D.N.I.I. - DEPARTAMENTO Nº 3

153156

CIUDAD	DIA	MES	AÑO
	6 0	T.	1979

Se hace constar que el solicitante registra en el fichero de este Servicio las anotaciones que se adjuntan en Numerado Simple Nº .....

EL JEFE DEL DPTO Nº 3

PA EDUARDO E. TELECHEA
TENIENTE 1º

2173

JUNTA DE COMANDANTES EN JEFE

SERVICIO DE INFORMACION DE DEFENSA

DEPARTAMENTO	DIA	MES	AÑO
Treinta y Tres	27	8	1979

N.o 698/979.-

S/A - SOLICITUD DE CONSTANCIA DE HABILITACION PARA CARGOS PUBLICOS -

TITULAR	APELLIDO PATERNO: GARCIA	APELLIDO MATERNO: DENIS.-
	PRIMER NOMBRE: Iris	SEGUNDO NOMBRE: Mabel.-
PADRE	PRIMER NOMBRE: Washington	SEGUNDO NOMBRE: Fernando.-
MADRE	PRIMER NOMBRE: Iris.-	SEGUNDO NOMBRE:

FECHA Y LUGAR DE NACIMIENTO	DIA	MES	AÑO	PAIS	LOCALIDAD o PROVINCIA	NACIONALIDAD Y ESTADO CIVIL
	29	1	1954	Uruguay	Treinta y Tres	Oriental-Casada.-

1	OCUPACION	1968 a 1972 cursó estudios de Enseñanza Secundaria.-1973 a 1974 efectuó curso de transfusionista.-1975 a agosto de 1976 como transfusionista,en forma honoraria,en el Hospital local.-1976 a octubre de 1978 trabajó en Sanatorio "Dr.Walter Buscasso".-1979 labores.-
2	DOMICILIO	1968 a la fecha en esta ciudad,calle Simón del Pino Nº705,con excepción de 1973-74 que lo hizo en Mdeo.,Avenida Brasil Nº3105,entre Rambla y Benito Blanco*- -/Apto.101/-

		SERIE	NUMERO		DOC. de IDENT.
3	CREDENCIAL CIVICA	F.A.A.	30.717		26.332 de "33".-

PARA SER PRESENTADO ANTE LAS AUTORIDADES DE Ministerio de Salud Pública.-
OBJETO DE LA TRAMITACION gestión de empleo.-

1 - Consignar con precisión, lugar de trabajo o estudio los 10 últimos años.
2 - Consignar con precisión cada domicilio en los últimos 10 años.
3 - Consignar si ha tenido traslados y números anteriores.

Isabel Rocío de Alfaro
FIRMA DEL SOLICITANTE

COMISARIA SECCIONAL 1era.

dmf.-

Se eleva a [redacted] sus efectos al Sr.Delegado Dptal. del S.I.D.-

Luis E
COMISARIO
LUIS E.BECERRA ALVAREZ.-

LOCALIDAD: Treinta y Tres FECHA: 27 de agosto de 1979.-

DIRECCION DE INVESTIGACIONES

JEFATURA DE POLICIA.-

No registra antecedentes en ésta.-

CIUDAD	DIA	MES	AÑO
T. y Tres.-	13	9	79.

Se hace constar que el titular de la presente solicitud registra las anotaciones, en el fichero de esta Dirección, que se adjuntan en el Numerado Simple Nº .....

EL DELEGADO DPTAL.DEL S.I.D.
DIRECTOR DE INVESTIGACIONES
.....

Cnel. Carlos J. Barrios
CARLOS J BARRIOS.-

D.N.I.I. - DEPARTAMENTO Nº 3

153157

CIUDAD	DIA	MES	AÑO
	6	OCT.	79

Se hace constar que el solicitante registra en el fichero de este Servicio las anotaciones que se adjuntan en Numerado Simple Nº .....

EL JEFE DEL DPTO. Nº 3

PA
EDUARDO E. TELECHEA
SUB-COMISARIO

2173

JUNTA DE COMANDANTES
EN JEFE
SERVICIO DE INFORMACION DE DEFENSA

DEPARTAMENTO	DIA	MES	AÑO
Treinta y Tres	28	8	1979

N.o 699/979.-

S/f SOLICITUD DE CONSTANCIA DE HABILITACION PARA CARGOS PUBLICOS -

TITULAR	APELLIDO PATERNO: PIMIENTA	APELLIDO MATERNO: CANO.-
	PRIMER NOMBRE: María	SEGUNDO NOMBRE: del Rosario.-
PADRE	PRIMER NOMBRE: Ramón	SEGUNDO NOMERE: Leonardo.-
MADRE	PRIMER NOMBRE: Amanda	SEGUNDO NOMBRE: Angélica.-

FECHA Y LUGAR DE NACIMIENTO	DIA	MES	AÑO	PAIS	LOCALIDAD o PROVINCIA	NACIONALIDAD Y ESTADO CIVIL
	21	7	1954	Uruguay	Treinta y Tres	Oriental-Soltera.-

1	OCUPACION	1968 a 1970 cursó estudios de Enseñanza Secundaria.-1971 a 1975 sin ocupación.-1976 a 1978 curso de enfermería en Defensa Civil.-1979 / prácticas de enfermería en el Hospital local.-Junio de 1978 a la fecha como enfermera en Sanatorio "Dr.Walter Buscasso".-
2	DOMICILIO	1968 a la fecha en esta ciudad,calle Basilicio Saravia s/n entre Juán Zorrilla de San Martín y José Pedro Varela.-

		SERIE	NUMERO		
3	CREDENCIAL CIVICA	F.A.A.	30.645.-	DOC. de IDENT.	2:526.518-8.-

PARA SER PRESENTADO ANTE LAS AUTORIDADES DE Ministerio de Salud Pública.-
OBJETO DE LA TRAMITACION gestión de empleo.-

1 - Consignar con precisión, lugar de trabajo o estudio los 10 últimos años.
2 - Consignar con precisión cada domicilio en los últimos 10 años.
3 - Consignar si ha tenido traslados y números anteriores.

Roberto Pimienta Cano
FIRMA DEL SOLICITANTE

COMISARIA SECCIONAL 1era.

dmf.-

Se eleva a la ~~Dirección de Investigaciones~~ sus efectos al Sr.Delegado Dptal. del S.I.D.-

COMISARIO
LUIS E. ~~BEOSIRA~~ ALVAREZ.-

LOCALIDAD: Treinta y Tres FECHA: 28 de agosto de 1979.-

DIRECCION DE INVESTIGACIONES

CIUDAD	DIA	MES	AÑO
T. y Tres.	13	9	79

JEFATURA DE POLICIA.-

No registra antecedentes en ésta.-

Se hace constar que el solicitante de la presente solicitud registra las anotaciones, en el fichero de este Dirección que se adjuntan en el Numerado Simple Nº .....

EL DELEGADO DPTAL.DEL S.I.D.
~~EL DIRECTOR DE INVESTIGACIONES~~

.....

Cnel. Carlos J. Barrios
CARLOS J BARRIOS.-

D.N.I.I. - DEPARTAMENTO Nº 3

153158

CIUDAD	DIA	MES	AÑO
			1979

Se hace constar que el solicitante registra en el fichero de este Servicio las anotaciones que se adjuntan en Numerado Simple Nº .....

EL JEFE DEL DPTO. Nº 3

P/A .....

2173

JUNTA DE COMANDANTES
EN JEFE
SERVICIO DE INFORMACION DE DEFENSA

DEPARTAMENTO	DIA	MES	AÑO
Treinta y Tres	28	8	1979

N.o 700/979.-

S/ - SOLICITUD DE CONSTANCIA DE HABILITACION PARA CARGOS PUBLICOS -

TITULAR	APELLIDO PATERNO: ACOSTA	APELLIDO MATERNO: AVILA
	PRIMER NOMBRE: LARIA	SEGUNDO NOMBRE: LUCIA.-
PADRE	PRIMER NOMBRE: LEON	SEGUNDO NOMERE:
MADRE	PRIMER NOMBRE: HILDA.-	SEGUNDO NOMBRE:

FECHA Y LUGAR DE NACIMIENTO	DIA	MES	AÑO	PAIS	LOCALIDAD o PROVINCIA	NACIONALIDAD Y ESTADO CIVIL
	25	11	1943	Uruguay	Treinta y Tres	oriental, casada.-

1	**OCUPACION**	1968 a 1974 trabajando como doméstica en casa de la familia de Anibal Pereira sita en Manuel Freire entre Manuel Lavalleja y Zufriategui; // 1975 a a mayo 1979 en casa de familia Fabeiro-Llano, sita en Pablo Zufriategui No. 379. junio a la fecha en C.O.N.A.E. como cocinera.-
2	**DOMICILIO**	desde 1968 a la fecha en esta ciudad calle de la Vía, Bo. 19 de Abril.-

3	CREDENCIAL CIVICA	SERIE	NUMERO		DOC. de IDENT.
		FAA	23.831		25.044 de "33".-

PARA SER PRESENTADO ANTE LAS AUTORIDADES DE C O N A E.-
OBJETO DE LA TRAMITACION Permanencia en el cargo.-

1 - Consignar con precisión, lugar de trabajo o estudio los 10 últimos años.
2 - Consignar con precisión cada domicilio en los últimos 10 años.
3 - Consignar si ha tenido traslados y números anteriores.

Fca Lucía Prado de Caraballo
FIRMA DEL SOLICITANTE

COMISARIA SECCIONAL la.

Se eleva a ~~la Dirección de Investigaciones~~ sus efectos al Sr. Delegado Dptal. del S.I.D.-

wdc.-

LUIS E. BECERRA ALVAREZ
COMISARIO

LOCALIDAD: Treinta y Tres FECHA: 28 de agosto de 1979.-

~~DIRECCION DE INVESTIGACIONES~~

CIUDAD	DIA	MES	AÑO
T. y Tres.	13	9	79.

JEFATURA DE POLICIA.-
No registra antecedentes en ésta.-

~~Se hace constar que el titular de la presente solicitud registra las anotaciones~~ ~~en el fichero de esta Dirección, que se adjuntan en el Numerado Simple Nº~~ .....

EL DELEGADO DPTAL. DEL S.I.D.
~~EL DIRECTOR DE INVESTIGACIONES~~
Cnel.
CARLOS J BARRIOS.-

D.N.I.I. - DEPARTAMENTO Nº 3		CIUDAD	DIA	MES	AÑO
	153159		6	OCT.	979

SIN ANOTACIONES

Se hace constar que el solicitante registra en el fichero de este Servicio las anotaciones que se adjuntan en Numerado Simple Nº .....

EL JEFE DEL DPTO. III
PA EDUARDO F. TELLECHEA
SUBCOMISARIO

2173

JUNTA DE COMANDANTES
EN JEFE

SERVICIO DE INFORMACION DE DEFENSA

DEPARTAMENTO	DIA	MES	AÑO
Treinta y Tres	28	8	1979

N.o 701/979.-

- SOLICITUD DE CONSTANCIA DE HABILITACION PARA CARGOS PUBLICOS -

TITULAR	APELLIDO PATERNO: DIAZ	APELLIDO MATERNO: TORRES
	PRIMER NOMBRE: [illegible]ELIA	SEGUNDO NOMBRE: LILIAN
PADRE	PRIMER NOMBRE: FAUSTINO	SEGUNDO NOMBRE: MARTIN
MADRE	PRIMER NOMBRE: [illegible]EBELIA	SEGUNDO NOMBRE: SUSANA

FECHA Y LUGAR DE NACIMIENTO	DIA	MES	AÑO	PAIS	LOCALIDAD o PROVINCIA	NACIONALIDAD Y ESTADO CIVIL
	27	11	1963	Uruguay	Treinta y Tres	oriental-soltera

1	**OCUPACION**	1968 a 1970 sin ocupación. 1970 a 1977 cursó estudios en Enseñanza // Primaria; 1978 a la fecha sin ocupación.-
2	**DOMICILIO**	desde 1968 a la fecha en este departamento, Escuela No. 36 de Lechiguana de Corrales de Cebollatí, 7ma. Sección.-

		SERIE	NUMERO			
3	**CREDENCIAL CIVICA**	FAA	34576		**DOC. de IDENT.**	53.001 de "33".-

PARA SER PRESENTADO ANTE LAS AUTORIDADES DE C O N A E.-
OBJETO DE LA TRAMITACION Ingreso como Auxiliar de servicio.-

1 - Consignar con precisión, lugar de trabajo o estudio los 10 últimos años.
2 - Consignar con precisión cada domicilio en los últimos 10 años.
3 - Consignar si ha tenido traslados y números anteriores.

Nimia Lilián Díaz Torres
FIRMA DEL SOLICITANTE

COMISARIA SECCIONAL la

Se eleva a ~~la Dirección de Investigaciones~~ sus efectos al Sr. Delegado Dptal. del S.I.D.-

wdc.-

LUIS E. BECERRA ALVAREZ
COMISARIO

LOCALIDAD: Treinta y Tres FECHA: 28 de agosto de 1979

~~DIRECCION DE INVESTIGACIONES~~	CIUDAD	DIA	MES	AÑO
	T. y Tres.	13	9	79.

JEFATURA DE POLICIA.-
No registra antecedentes en ésta.-

~~Se hace constar que el titular de la presente solicitud registra las anotaciones~~
~~en el Fichero de esta Dirección, que se adjuntan en el Numerado Simple Nº~~ .....

EL DELEGADO DPTAL. DEL S.I.D.
~~EL DIRECTOR DE INVESTIGACIONES~~
.....

Cnel. Carlos J. Barrios
CARLOS J BARRIOS.-

D.N.I.I. - DEPARTAMENTO Nº 3		CIUDAD	DIA	MES	AÑO
	153160		-	OCT	1979

Se hace constar que el solicitante registra en el fichero de este Servicio las anotaciones que se adjuntan en Numerado Simple Nº .....

2173

EL JEFE DEL DPTO. Nº 3

.....
EDUARDO E. TELLECHEA
SUB-COMISARIO

JUNTA DE COMANDANTES
EN JEFE
SERVICIO DE INFORMACION DE DEFENSA

DEPARTAMENTO	DIA	MES	AÑO
Treinta y Tres	29	8	1979

N.o 702/979.-

S/n

- SOLICITUD DE CONSTANCIA DE HABILITACION PARA CARGOS PUBLICOS -

TITULAR	APELLIDO PATERNO: LAUZ	APELLIDO MATERNO: PEREIRA.-
	PRIMER NOMBRE: Flor	SEGUNDO NOMBRE: de Liz.-
PADRE	PRIMER NOMBRE: Juán	SEGUNDO NOMBRE: Carlos.-
MADRE	PRIMER NOMBRE: Eulalia.-	SEGUNDO NOMBRE:

FECHA Y LUGAR DE NACIMIENTO	DIA	MES	AÑO	PAIS	LOCALIDAD o PROVINCIA	NACIONALIDAD Y ESTADO CIVIL
	11	5	1952	Uruguay	Treinta y Tres	Oriental-Casada.-

1	**OCUPACION**	1968 recibida de Profesora de Solfeo,en el Instituto "América".-1969 a 1972 cursó estudios en Enseñanza Secundaria.-1973 a 1974 sin ocupación.- 1975/76 curso de Enfermería en la Defensa Civil.-1977 a la fecha sin ocupación.-
2	**DOMICILIO**	1968 a la fecha en esta ciudad,calle Francisco Lavalleja y Juán Rosas.-

		SERIE	NUMERO		DOC. de IDENT.	
3	CREDENCIAL CIVICA	F.A.A.	28.536			25.564 de "33".-

PARA SER PRESENTADO ANTE LAS AUTORIDADES DE Ministerio de Salud Pública.-
OBJETO DE LA TRAMITACION gestión de empleo.-

1 - Consignar con precisión, lugar de trabajo o estudio los 10 últimos años.
2 - Consignar con precisión cada domicilio en los últimos 10 años.
3 - Consignar si ha tenido traslados y números anteriores.

Luis Báez P. de Fernández
FIRMA DEL SOLICITANTE

COMISARIA SECCIONAL 1era.

1era.-

Se eleva a ~~la Dirección de Investigaciones~~ sus efectos al Sr.Delegado Dptal.- del S.I.D.-

COMISARIO
LUIS E. BECERRA ALVAREZ.-

LOCALIDAD: Treinta y Tres FECHA: 29 de agosto de 1979.-

DIRECCION DE INVESTIGACIONES

CIUDAD	DIA	MES	AÑO
T. y Tres.	13	9	79.

No registra antecedentes en ésta.-

~~Se hace constar que el titular de la presente solicitud registra las anotaciones~~ en el fichero de esta Dirección, que se adjuntan en el Numerado Simple Nº .....

EL DELEGADO DPTAL.DEL S.I.D.
~~EL DIRECTOR DE INVESTIGACIONES~~

Cnel.
CARLOS J. BARRIOS.-

D.N.I.I. - DEPARTAMENTO Nº 3

153161

CIUDAD	DIA	MES	AÑO
	13	9	1979

Se hace constar que el solicitante registra en el fichero de este Servicio las anotaciones que se adjuntan en Numerado Simple Nº .....

2173

SIN ANTECEDENTES

EL JEFE DEL DPTO. Nº 3

PA
.....
COMISARIO

JUNTA DE COMANDANTES EN JEFE

SERVICIO DE INFORMACION DE DEFENSA

DEPARTAMENTO	DIA	MES	AÑO
Treinta y Tres	29	8	1979

N.o 703/979.-

S/4 - **SOLICITUD DE CONSTANCIA DE HABILITACION PARA CARGOS PUBLICOS** -

TITULAR	APELLIDO PATERNO: GUERRA	APELLIDO MATERNO: CABRERA.-
	PRIMER NOMBRE: María	SEGUNDO NOMBRE: Celia.-
PADRE	PRIMER NOMBRE: Héctor	SEGUNDO NOMBRE: Manuel.-
MADRE	PRIMER NOMBRE: Adilmar.-	SEGUNDO NOMBRE:

FECHA Y LUGAR DE NACIMIENTO	DIA	MES	AÑO	PAIS	LOCALIDAD o PROVINCIA	NACIONALIDAD Y ESTADO CIVIL
	4	10	1951	Uruguay	Treinta y Tres	Oriental-Soltera.-

1	**OCUPACION**	1968 a 1970 cursó estudios de Enseñanza Secundaria.-1971 a 1974 sin / ocupación.-1975/76 cursó estudios de Enfermería en la Defensa Civil.- 1977 a la fecha sin ocupación.-
2	**DOMICILIO**	1968 a la fecha en esta ciudad,calle Juán Rosas,Inve N°2,Bº Tanco.-

		SERIE	NUMERO			
3	CREDENCIAL CIVICA	F.A.A.	29.380		DOC. de IDENT.	26,473 de "33".-

PARA SER PRESENTADO ANTE LAS AUTORIDADES DE Ministerio de Salud Pública.-
OBJETO DE LA TRAMITACION gestión de empleo.-

1 - Consignar con precisión, lugar de trabajo o estudio los 10 últimos años.
2 - Consignar con precisión cada domicilio en los últimos 10 años.
3 - Consignar si ha tenido traslados y números anteriores.

FIRMA DEL SOLICITANTE

COMISARIA SECCIONAL 1era.

dmf.-

Se eleva a ~~la Dirección de Investigaciones~~. sus efectos al Sr.Delegado Dptal. del S.I.D.-

COMISARIO
LUIS E.BECERRA ALVAREZ.-

LOCALIDAD: Treinta y Tres FECHA: 29 de agosto de 1979.-

~~DIRECCION DE INVESTIGACIONES~~

CIUDAD	DIA	MES	AÑO
T. y Tres.	13	9	79.

JEFATURA DE POLICIA.-

No registra antecedentes en ésta.-

Se hace constar que el titular de la presente solicitud registra las anotaciones que se adjuntan en el fichero de esta Dirección que se adjuntan en el Numerado Simple N°.x.....

EL DELEGADO DPTAL.DEL S.I.D.

EL ~~DIRECTOR DE INVESTIGACIONES~~

.....

Cnel.
CARLOS J. BARRIOS.-

D.N.I.I. - DEPARTAMENTO Nº 3		CIUDAD	DIA	MES	AÑO
	153162		-	-	979

Se hace constar que el solicitante registra en el fichero de este Servicio las anotaciones que se adjuntan en Numerado Simple Nº .....

EL JEFE DEL DPTO. Nº 3

PA EDUARDO E. TELLECHEA

SUB-COMISARIO

2173

JUNTA DE COMANDANTES
EN JEFE
SERVICIO DE INFORMACION DE DEFENSA

DEPARTAMENTO	DIA	MES	AÑO
Treinta y Tres	4	7	1979

Nº 573/979.-

S/4

- SOLICITUD DE CONSTANCIA DE HABILITACION PARA CARGOS PUBLICOS -

TITULAR	APELLIDO PATERNO: ABOGADRO	APELLIDO MATERNO: ZABALETA
	PRIMER NOMBRE: ALI	SEGUNDO NOMBRE: - - - - - -
PADRE	PRIMER NOMBRE: DOMINGO	SEGUNDO NOMBRE: - - - - - -
MADRE	PRIMER NOMBRE: ELIA	SEGUNDO NOMBRE: ROSARIO

FECHA Y LUGAR DE NACIMIENTO	DIA	MES	AÑO	PAIS	LOCALIDAD o PROVINCIA	NACIONALIDAD Y ESTADO CIVIL
	4	8	1923	Uruguay	Florida	Oriental.-Casado.-

1	OCUPACION	En los diez últimos años, empleado de A.F.E.-Cargo: Guardapuente.-
2	DOMICILIO	En los diez últimos años, Costas del Tacuarí, Tercera Sección, T.y Tres.-

		SERIE	NUMERO			
3	CREDENCIAL CIVICA	F.B.A.	3701	Traslado de C.I.A. Nº 4601	DOC. de IDENT.	Nº 18.774 T.y Tres.-

PARA SER PRESENTADO ANTE LAS AUTORIDADES DE A.F.E.
OBJETO DE LA TRAMITACION PERMANENCIA EN EL CARGO.-

1 - Consignar con precisión, lugar de trabajo o estudios los 10 últimos años.
2 - Consignar con precisión cada domicilio en los últimos 10 años.
3 - Consignar si ha tenido traslados y números anteriores.

Alí Abogadro
FIRMA DEL SOLICITANTE

COMISARIA SECCIONAL 3ra. — Se eleva a la Dirección de Investigaciones.

COMISARIA 3a. SECCION — SARANDI — TREINTA Y TRES

For el Crio.y por su orden.-
El Ofl.Sub-Ayte.3ra.Sección:
César Franco
COMISARIO
César Darío FRANCO NUÑEZ.-

LOCALIDAD: Sarandí.- FECHA: 2 de julio de 1979.-

DIRECCION DE INVESTIGACIONES

CIUDAD	DIA	MES	AÑO
T. y Tres.-	16	7	79

Se hace constar que el gestor de la presente solicitud registra las anotaciones
en el fichero de esta Dirección que se adjuntan en el Numerado Simple Nº .....

EL DELEGADO DPTAL.DEL S.I.D.
EX DIRECTOR DE INVESTIGACIONES
.....

JEFATURA DE POLICIA — TREINTA Y TRES — 153163

Cnel. Carlos J. Barrios
CARLOS J BARRIOS.-

D. N. I. I. - DEPARTAMENTO Nº 3

CIUDAD	DIA	MES	AÑO
		L. 1979	

Se hace constar que el solicitante registra en el fichero de esta Dirección, las anotaciones que se adjuntan en Numerado Simple Nº .....

Dirección Nacional de Información e Identificación — DEPARTAMENTO Nº 3 — Sec. Cons.-Hab.-C. Público

EL JEFE DEL DEPARTAMENTO Nº 3

.....
EDUARDO E. TELLECHEA
SUB-COMISARIO

SIN ANOTACIONES
21 7 3

JUNTA DE COMANDANTES
EN JEFE
SERVICIO DE INFORMACION DE DEFENSA

DEPARTAMENTO	DIA	MES	AÑO
T. y Tres	10	11	1978

Nº 1068/978.

- SOLICITUD DE CONSTANCIA DE HABILITACION PARA CARGOS PUBLICOS -

TITULAR	APELLIDO PATERNO: ----------	APELLIDO MATERNO: Rojas
	PRIMER NOMBRE: José	SEGUNDO NOMBRE: Valentín
PADRE	PRIMER NOMBRE: ----------	SEGUNDO NOMBRE: ----------
MADRE	PRIMER NOMBRE: María	SEGUNDO NOMBRE: Alba Iris

FECHA Y LUGAR DE NACIMIENTO	DIA	MES	AÑO	PAIS	LOCALIDAD / PROVINCIA	NACIONALIDAD
	14	2	1942	Uruguay	Río Branco / Cerro Largo	Uruguayo

1	OCUPACION	Desde 1968 a 1970 empleado en Hotel Rojas en Río Branco.- Desde 1970 a 1973 con Mercado de frutas en Río Branco.- Desde 1973 a la fecha empleado de A.F.E.-
2	DOMICILIO	Desde 1968 a 1973 en calle Ismael Velázquez s/n y Elvira R. deArismendi, Rio Branco.- Desde 1973 a la fecha en vagón de AFE, línea Nico Perez-Río Branco.-

		SERIE	NUMERO		DOC. de IDENT.
3	CREDENCIAL CIVICA	FBA	4669	----------	19333 ("33")

PARA SER PRESENTADO ANTE LAS AUTORIDADES DE A.F.E.
OBJETO DE LA TRAMITACION Permanencia en el cargo.-

1 - Consignar con precisión, lugar de trabajo o estudios los 10 últimos años.
2 - Consignar con precisión cada domicilio en los últimos 10 años.
3 - Consignar si ha tenido traslados y números anteriores.

José V. Rojas
FIRMA DEL SOLICITANTE

COMISARIA SECCIONAL 1ra. Elevo a sus efectos al Sr. Delegado Dptal. del SID.-

[illegible]

Sub-COMISARIO
FREDDY PACHECO ANCHETA

pgc

[illegible] DEPARTAMENTO [illegible]

DIA	MES	AÑO
5	12	978.

[illegible]

JEFATURA DE POLICIA DE TREINTA Y TRES.-

No registra antecedentes en ésta.-

El Delegado Dptal.del SID.-

Cnel. Carlos J. Barrios
CARLOS J. BARRIOS.-

19 MAR. 1979

153164

[illegible] ANOTACIONES

S.I.D.
J.P.M. O. y M. F.05342

P.A. EDUARDO E. TELLECHEA
SUB-COMISARIO

2173 Fórm. 670

JUNTA DE COMANDANTES

M.J.F.I

SERVICIO DE INFORMACION DE DEFENSA . Río Negro DIA MES AÑO 12.. .1. 79. Nº ..980...

SOLICITUD DE CONSTANCIA DE HABILITACION PARA CARGOS PUBLICOS

TITULAR Apellido Paterno..DABALO.....Apellido Materno..DUARTE.....

Primer nombre SILVIA.....Segundo nombre.VEATRIZ.....

PADRE Primer nombre..ALEJANDRO.....Segundo nombre..No.....

MADRE Primer nombre..MARIA.....Segundo nombre..JUAQUINA.....

FECHA Y LUGAR DE NACIMIENTO	DIA MES AÑO	P A I S	LOC. o PROVINCIA	NACIONALIDAD
	17. .7 49.	Uruguay.....	.Rio Negro.....	.Oriental...

1 - OCUPACION: Labores

2 - DOMICILIO: Paso de los Mellizos

3 - CREDENCIAL CIVICA: Serie L.C.B.Nº..1165 C.I.Nº.59.336...

Para ser presentado ante las autoridades de C.O.N.A.E.....

Objeto de tramitación..EMPLEO DE COCINERA. ESCUELA. PUBLICA. 311. Rural....

1 - Consignar con precisión, lugar de trabajo o estudios los últimos 10 años.

2 - Consignar con precisión cada domicilio en los últimos 10 años.

3 - Consignar si ha tenido traslados y números anteriores.

Siuli D de Bonilla

Firma del solicitante.-
Siuli D.de Bonilla.

COMISARIA SECCIONAL..8va..

Elévase a sus efectos al Comando de la Jefatura de Policía de Río Negro

EL COMISARIO DE LA 8va SECCION POLICIAL

Comisario

Juan José Aguiar

JEFATURA DE POLICIA DE RIO NEGRO
" DIRECCION DE INVESTIGACIONES "

DIA MES AÑO
4. .2 .979

Se hace constar que el titular de la presente solicitud registra las siguientes anotaciones en el fichero de esta Dirección:

No registra anotaciones ideológicas.=

29 MAR. 1979

POR EL JEFE DEL DEPARTAMENTO N.o 3
y por su orden
153165

Benito GONZALEZ BONILLA
SUB - COMISARIO

2173

JUNTA DE COMANDANTES
EN JEFE
Servicio de Informacion de Defensa

Depto.-	Dia	Mes	Año	Nº
Negro.	19	1	79	989

- SOLICITUD DE CONSTANCIA DE HABILITACION PARA -
- CARGOS PUBLICOS -

	Apellido Paterno	Apellido Materno
TITULAR	Palleiro	Rodriguez.
	1er.Nombre	2ºNombre
	Raquel	Dolores.
CONYUGE	1er. Nombre	2º Nombre
	Luis	Alberto.
PADRE	1er. Nombre	2º Nombre
	Mirta	Raquel.

	Dia	Mes	Año	País	Loc. o Provincia	Nacionalidad
	26	11	956	Uruguay	Young.	Oriental.

1	OCUPACION	Estudiante de enfermería.-
2	DOMICILIO	Calle Florida No 3409, siempre vivió en el mismo.-

		Serie	Número		
3	CEDULA	IBD	5758	Sin traslado	41.951.R.N.

PARA SER PRESENTADO ANTE LAS AUTORIDADES DE : Administracion del Hospital de Young.-
OBJETO DE LA TRAMITACION Cert. Fé democrática, para ingreso de Auxiliar de Servicios.

1 - Consignar con precisión, lugar de trabajo o estudios los 10 ultimos años
2 - Consignar con precisión cada domicilio en los últimos 10 años
3 - Consignar si ha tenido traslados y números anteriores

Raquel Palleiro
FIRMA DEL SOLICITANTE

COMISARIA SECCIONAL — Elevo el presente a conocimiento de esa Superioridad.=

COMISARIA DE SECCIONAL YOUNG RIO NEGRO

Elévese a sus efectos al Comando de Jefatura de Policia de Rio Negro

Pablo Recoba
COMISARIO

Dia	Mes	Año
4	2	979

JEFATURA DE POLICIA DE RIO NEGRO

" DIRECCION DE INVESTIGACIONES "

Se hace constar que el titular de la presente solicitud registra las siguientes anotaciones en el fichero de esta Dirección:

No registra antecedentes ideológicos.=

29 MAR. 1979

DEPARTAMENTO Nº 3 POLICIA Y ADUANAS

SIN ANOTACIONES

POR EL JEFE DEL DEPARTAMENTO N.o 3
y por su orden

Benito GONZALEZ BONILLA
SUB. COMISARIO

153166

217.3

JUNTA DE COMANDANTES

EN J.F.3

SERVICIO DE INFORMACION DE DEFENSA

DIA MES AÑO

Río Negro 23.1.79 ... Nº ..997..

SOLICITUD DE CONSTANCIA DE HABILITACION PARA CARGOS PUBLICOS

TITULAR Apellido Paterno..LUJAN.....Apellido Materno..DIAZ.....

Primer nombre...SERGIO.....Segundo nombre..RENE.....

PADRE Primer nombre...ARISTOBULO.....Segundo nombre..RENE.....

MADRE Primer nombre...IDALINA.....Segundo nombre..= = = = = = =...

FECHA Y LUGAR DE NACIMIENTO	DIA MES AÑO	P A I S	LOC. o PROVINCIA	NACIONALIDAD
	.15.8.52...	R.O.URUGUAY.....	ARTIGAS	ORIENTAL .....

1 - OCUPACION: Del Año 1968 al 1/1/72 "ESTUDIANTE", del 72 al 1/1/75. "MI-/ /LITAR", en adelante desucupado.-

2 - DOMICILIO: Del años 1968 al 69 en la Ciudad de Artigas, calle Eduardo/ Castro Nro.155, posteriormente hasta la fecha en calle Las/// Piedras Nro.3379. (Fray Bentos)

3 - CREDENCIAL CIVICA: Serie L...A Nº22.567 Anterior C.I.Nº..40.288 (R.Negro
I.A.C. Nº29.704

Para ser presentado anto las autoridades de.....A.F.E.

Objeto de tramitación.....INGRESO.....

1 - Consignar con precisión, lugar de trabajo o estudios los últimos 10 años.

2 - Consignar con precisión cada domicilio en los últimos 10 años.

3 - Consignar si ha tenido traslados y números anteriores.

COMISARIA 1.a SECCION Dpto. de Policía

Firma del solicitante.-

COMISARIA SECCIONAL 1ra...

Elévase a sus efectos al Comando de la Jefatura de Policía de Río Negro

EL OFICIAL PRINCIPAL EGDO ...COMISARIO DE LA 1ra SECCION POLICIAL

Comisario

MANUEL CASTRO SAMUDIO

JEFATURA DE POLICIA DE RIO NEGRO
" DIRECCION DE INVESTIGACIONES "

DIA MES AÑO
.4. ..2 .979

Se hace constar que el titular de la presente solicitud registra las siguientes anotaciones en el fichero de esta Dirección:

DEPARTAMENTO Nº 3

No registra antecedentes ideológicos.=

153167

29 MAR. 1979

SIN ANOTACIONES

2173

JUNTA DE COMANDANTES

M.I.F.1

SERVICIO DE INFORMACION DE DEFENSA — DIA MES AÑO: Río Negro .22.01.79 — Nº .1005..

SOLICITUD DE CONSTANCIA DE HABILITACION PARA CARGOS PUBLICOS

TITULAR Apellido Paterno ROCHA ..... Apellido Materno ZAMORA .....

Primer nombre MARIA ..... Segundo nombre BEATRIZ .....

PADRE Primer nombre RAUL ..... Segundo nombre RAIMUNDO .....

MADRE Primer nombre MARIA ..... Segundo nombre JULIA .....

FECHA Y LUGAR DE NACIMIENTO	DIA MES AÑO	PAIS	LOC. o PROVINCIA	NACIONALIDAD
	27. 1. 952	URUGUAY	FRAY BENTOS	Oriental

1 - OCUPACION:

LABORES.=

2 - DOMICILIO:

Desde el año 1968 hasta el año 1970 se domicilió en calle Rincon Nº2077.=Desde 1970 hasta la fecha se domicilia en Arenal Grande Nº 1389 de la Ciudad de Montevideo.=

3 - CREDENCIAL CIVICA: Serie L.A. Nº 24278 — C.I.P. 1.790.371.=

Para ser presentado ante las autoridades de ANCAP.=

Objeto de tramitación: Ingreso.=

1 - Consignar con precisión, lugar de trabajo o estudios los últimos 10 años.

2 - Consignar con precisión cada domicilio en los últimos 10 años.

3 - Consignar si ha tenido traslados y números anteriores.

Maria B. Rocha

Firma del solicitante.-

COMISARIA SECCIONAL 2da.=

Elévase a sus efectos al Comando de la Jefatura de Policía de Río Negro

EL COMISARIO DE LA 2da. SECCION POLICIAL

Comisario

ELVIO N. CANITI

JEFATURA DE POLICIA DE RIO NEGRO
" DIRECCION DE INVESTIGACIONES "

DIA MES AÑO
4. 2. 979

Se hace constar que el titular de la presente solicitud registra las siguientes anotaciones en el fichero de esta Dirección:

Jefatura de Policía de Montevideo, mediante radio Nº1070/979, informa: ROCHA ZAMORA MARIA BEATRIZ, Cédula de Río Negro Nº 34.052, oriental, 26 años, domiciliada en Rincón 2027 Fray Bentos, registra anotaciones con fecha 11/8/971, por mención Seccional 28º de Policía, se establece que la titular integra caravana de Obreros del Frigorífico Anglo de Fray Bentos se dirige a Montevideo y cuya individualización se efectúo el 9/8/971 en Avda. Luis Batlle Berres a la entrada de la Capital.=

153168

29 MAR. 1979

EL JEFE DEL DEPARTAMENTO 3

2173

WASHINGTON DOS SANTOS AGUINAGA
SUB-COMISARIO

CON ANOTACIONES

"AÑO DEL SESQUICENTENARIO DE LA JURA."

DEPARTAMENTO Nº. 3

CORRESPONDIENTE AL FORM. 1005/979.R.Negro.

M E M O R A N D U M Nº 3.053/979.cdif.-

REFERENCIA: ROCHA ZAMORA; María Beatriz.

REGISTRADOS: ROCHA ZAMORA; María Beatriz.

DOCUMENTO: C.I. 34.052 (F.Bentos).

DOMICILIO: Rincón Nº 2027 (Fray Bentos - 1971).

DEMAS DATOS: Oriental, soltera, edad 19 años (1971).

ANOTACIONES:- Por Memorandum Nº 957 de la Dirección de Seguridad Secc. 28a., se establece que el titular integra la caravana de obreros del Frigorífico Anglo de Fray Bentos que se dirigen a Montevideo, y cuya individualización se efectuó el 9/VIII/971 en Avda. Luis Batlle Berres a la entrada a la capital.-

EL JEFE DEL DEPARTAMENTO 3

WASHINGTON DOS SANTOS AGUINAGA
SUB-COMISARIO

153168 2173

JUNTA DE COMANDANTES

EN J.F.R.

SERVICIO DE INFORMACION DE DEFENSA — DIA MES AÑO — Río Negro 3.. 1.. .79 — Nº ...845...

SOLICITUD DE CONSTANCIA DE HABILITACION PARA CARGOS PUBLICOS

TITULAR Apellido Paterno.OCAMPO.....Apellido Materno..LA..PAZ.....

Primer nombre....ZULMA.....Segundo nombre...BEATRIZ.....

PADRE Primer nombre.....RUFINO.....Segundo nombre...MARCIAL.....

MADRE Primer nombre.....BLANCA.....Segundo nombre...ESTHER.....

FECHA Y LUGAR DE NACIMIENTO	DIA	MES	AÑO	PAIS	LOC. o PROVINCIA	NACIONALIDAD
	5	10	959	Uruguay	Fray Bentos	Oriental

1 - OCUPACION: 1968-1978.Estudiante.-

2 - DOMICILIO: Oribe y Cêibal S/N, Fray Bentos.-

3 - CREDENCIAL CIVICA: Serie LAA Nº27.095 No tiene traslado.C.I.Nº 45.324.R.Negro.

Para ser presentado ante las autoridades de.SALUD.PUBLICA.-.....

Objeto de tramitación..INGRESO.-.....

1 - Consignar con precisión, lugar de trabajo o estudios los últimos 10 años.

2 - Consignar con precisión cada domicilio en los últimos 10 años.

3 - Consignar si ha tenido traslados y números anteriores.

Firma del solicitante.-

COMISARIA SECCIONAL.2da...

Elévase a sus efectos al Comando de la Jefatura de Policía de Río Negro

EL COMISARIO DE LA ....SECCION POLICIAL

Sub. Comisario.....

PONCEANO PEREYRA SILVA.-

DIA MES AÑO
13 I 79
... ...

JEFATURA DE POLICIA DE RIO NEGRO
" DIRECCION DE INVESTIGACIONES "

Se hace constar que el titular de la presente solicitud registra las siguientes anotaciones en el fichero de esta Dirección:

28 MAR. 1979

POR EL JEFE ...

y por su ...

153169

SUB-COMISARIO

SIN ANOTACIONES

2173

JUNTA DE COMANDANTES

EN JEFE

SERVICIO DE INFORMACION DE DEFENSA — Río Negro — DIA MES AÑO 25. 01 79. — Nº 998

SOLICITUD DE CONSTANCIA DE HABILITACION PARA CARGOS PUBLICOS

TITULAR Apellido Paterno CURBELO — Apellido Materno ALVAREZ

Primer nombre LUIS — Segundo nombre ALBERTO

PADRE Primer nombre RICARDO — Segundo nombre LORENZO

MADRE Primer nombre DIAMANTINA — Segundo nombre = = = = = = = =

FECHA Y LUGAR DE NACIMIENTO	DIA MES AÑO	P A I S	LOC. o PROVINCIA	NACIONALIDAD
	.29 .09 59	..URUGUAY.....	..RIO NEGRO....	..URUGUAYO....

1 - OCUPACION: Del año 1968 a 1978 se desempeñó como "canillita" .=

2 - DOMICILIO: Durante los últimos diez años, Calle Dr.Luis Alberto de Herrera Nro.1289.=

3 - CREDENCIAL CIVICA: Serie LAA Nº 27.093 — C.I.Nº 51.307

Para ser presentado ante las autoridades de A.F.E.

Objeto de tramitación INGRESO.=

1 - Consignar con precisión, lugar de trabajo o estudios los últimos 10 años.

2 - Consignar con precisión cada domicilio en los últimos 10 años.

3 - Consignar si ha tenido traslados y números anteriores.

Luis Alberto Curbelo

Firma del solicitante.-

COMISARIA SECCIONAL 1ra.

Elévase a sus efectos el Comando de la Jefatura de Policía de Río Negro

COMISARIA 1a SECCION Departamento de Río Negro

POR EL COMISARIO DE LA 1ra SECCION POLICIAL

Sub Comisario

ISAAC PACHECO.=

JEFATURA DE POLICIA DE RIO NEGRO
" DIRECCION DE INVESTIGACIONES "

DIA MES AÑO
.4. ..2 .979

Se hace constar que el titular de la presente solicitud registra las siguientes anotaciones en el fichero de esta Dirección:

DEPARTAMENTO N°. 3

No registra antecedentes ideológicos.=

POR EL JEFE DEL DEPARTAMENTO No 3 — 29 MAR. 1979

153170

Benito GONZALEZ PEDRILLA
Sub-Comisario

SIN ANOTACIONES

$ 2173

3/A

JUNTA DE COMANDANTES

M.J.F.

SERVICIO DE INFORMACION DE DEFENSA — DIA MES AÑO Río Negro 12/ 1./ 79 — Nº 315.-

SOLICITUD DE CONSTANCIA DE HABILITACION PARA CARGOS PUBLICOS

TITULAR Apellido Paterno..PEREIRA.....Apellido Materno..SCIALLERO.....

Primer nombre....Américo.....Segundo nombre....César.....

PADRE Primer nombre....Pedro.....Segundo nombre...XXXXXXXXXX.....

MADRE Primer nombre....Maria.....Segundo nombre...Luisa.....

FECHA Y LUGAR DE NACIMIENTO	DIA MES AÑO	PAIS	LOC. o PROVINCIA	NACIONALIDAD
	.13/.8./55	Uruguay.....	.Río Negro....	.Oriental....

1 - OCUPACION: Estudiante del año 1968 al 1972, desde 1972 al 1978 se desem// peño como jornalero.- Ciudad de Fray Bentos.-

2 - DOMICILIO: Calle Echeverria Nº 3430.- Fray Bentos.-

3 - CREDENCIAL CIVICA: Serie LAA Nº 24.819 — C.I.Nº 35.180....

Para ser presentado ante las autoridades de..Frigorifico.Fray.Bentos.....

Objeto de tramitación..de.empleo.(Ingreso).....

1 - Consignar con precisión, lugar de trabajo o estudios los últimos 10 años.

2 - Consignar con precisión cada domicilio en los últimos 10 años.

3 - Consignar si ha tenido traslados y números anteriores.

Firma del solicitante

COMISARIA SECCIONAL..2da..

Elévese a sus efectos al Comando de la Jefatura de Policía de Río Negro

EGDO

EL COMISARIO DE LA 2DA SECCION POLICIAL

SUB Comisario PONCIANO PEREYRA.-

COMISARIA 2da. SECCION - RIO NEGRO - FRAY BENTOS

JEFATURA DE POLICIA DE RIO NEGRO
" DIRECCION DE INVESTIGACIONES "

DIA MES AÑO
23. .1. .979

Se hace constar que el titular de la presente solicitud registra las siguientes anotaciones en el fichero de esta Dirección:

No registra antecedentes ideológicos negativos.=

29 MAR. 1979

Silvar Leal Borges
Sub-Comisario

DEPARTAMENTO SIN ANOTACIONES

2173

JUNTA DE COMANDANTES

M.J.F.

SERVICIO DE INFORMACION DE DEFENSA

DIA MES AÑO
Río Negro 12.. 1.. 79. Nº ..1019..-

SOLICITUD DE CONSTANCIA DE HABILITACION PARA CARGOS PUBLICOS

TITULAR Apellido Paterno..MARTINEZ.....Apellido Materno..MENDEZ.....

Primer nombre..MARIA.....Segundo nombre..ISABEL.....

PADRE Primer nombre..BENANCIO.....Segundo nombre.....

MADRE Primer nombre..JUANA.....Segundo nombre.....

FECHA Y LUGAR DE NACIMIENTO	DIA MES AÑO	PAIS	LOC. o PROVINCIA	NACIONALIDAD
	19.. 11.. 42.	Uruguay.....	Paysandu.....	Oriental....

1 - OCUPACION: Labores

2 - DOMICILIO: Paso de los Mellizos

3 - CREDENCIAL CIVICA: Serie O.E.H.Nº3632. C.I.Nº 1.626.979.

Para ser presentado ante las autoridades de..C.O.N.A.E.....

Objeto de tramitación..Empleo de limpiadora de la Escuela Nº 11.

1 - Consignar con precisión, lugar de trabajo o estudios los últimos 10 años.

2 - Consignar con precisión cada domicilio en los últimos 10 años.

3 - Consignar si ha tenido traslados y números anteriores.

María Isabel M. de Rosa

Firma del solicitante.-
María Isabel M.de Rosa.

8va.

COMISARIA SECCIONAL.....

Elévase a sus efectos al Comando de la Jefatura de Policía de Río Negro

EL COMISARIO DE LA ..8va..SECCION POLICIAL

Comisario.....
Juan José Aguiar.

JEFATURA DE POLICIA DE RIO NEGRO
" DIRECCION DE INVESTIGACIONES "

DIA MES AÑO
..13 ..2 ..79

Se hace constar que el titular de la presente solicitud registra las siguientes anotaciones en el fichero de esta Dirección:

No registra antecedentes ideológicos.-

153172

29 MAR. 1979

2173

JUNTA DE COMANDANTES

M.J.F.

SERVICIO DE INFORMACION DE DEFENSA — DIA MES AÑO — Río Negro .25 .01 979 — Nº ..1999.=

SOLICITUD DE CONSTANCIA DE HABILITACION PARA CARGOS PUBLICOS

TITULAR Apellido Paterno.....ACOSTA.....Apellido Materno.....ROSALES.....

Primer nombre.....Jorge.....Segundo nombre.....------.....

PADRE Primer nombre.....Gabino.....Segundo nombre.....----.....

MADRE Primer nombre.....Justa.....Segundo nombre.....-----.....

FECHA Y LUGAR DE NACIMIENTO	DIA	MES	AÑO	P A I S	LOC. o PROVINCIA	NACIONALIDAD
	31	10	951	.....Uruguay...	.....Fray Bentos	..Oriental...

1 - OCUPACION: Changador (1969 -1979)

2 - DOMICILIO: Guayabo e Ibirapitá - Barrio Las Canteras - Fray Bentos

3 - CREDENCIAL CIVICA: Serie: LAA.Nº.21,859 C.I.Nº..40.810..

Para ser presentado ante las autoridades de.....A.F.E.....

Objeto de tramitación.....Ingreso.-.....

1 - Consignar con precisión, lugar de trabajo o estudios los últimos 10 años.

2 - Consignar con precisión cada domicilio en los últimos 10 años.

3 - Consignar si ha tenido traslados y números anteriores.

Jorge Acosta Rosales
Firma del solicitante.-

COMISARIA SECCIONAL. 2da.

Elévase a sus efectos al Comando de la Jefatura de Policía de Río Negro

EL COMISARIO DE LA 2da.SECCION POLICIAL

Comisario.....
ELVIO N.CANTTI

COMISARIA 2 SECCION FRAY BENTOS RIO NEGRO

JEFATURA DE POLICIA DE RIO NEGRO
" DIRECCION DE INVESTIGACIONES "
DIA MES AÑO
.4. .2. 979

Se hace constar que el titular de la presente solicitud registra las siguientes anotaciones en el fichero de esta Dirección:

No registra anotaciones ideológicas.=

153173

29 MAR. 1979

2173

JUNTA DE COMANDANTES

EN J.E.F.

SERVICIO DE INFORMACION DE DEFENSA — DIA MES AÑO — Río Negro .17 04. 79. — Nº 977

SOLICITUD DE CONSTANCIA DE HABILITACION PARA CARGOS PUBLICOS

TITULAR Apellido Paterno..MARIN.....Apellido Materno..ESCALADA.....

Primer nombre.....ROBERTO.....Segundo nombre.....XXXXXXX.....

PADRE Primer nombre.....SISERON.....Segundo nombre.....XXXXXXX.....

MADRE Primer nombre.....SILVIA.....Segundo nombre.....INES.....

FECHA Y LUGAR DE NACIMIENTO	DIA	MES	AÑO	PAIS	LOC. o PROVINCIA	NACIONALIDAD
	21	.05	47	Uruguay.....	...Río Negro..	..Oriental...

1 - OCUPACION: ALBAÑIL OFICIAL.-

2 - DOMICILIO: Rivera y Hamet.-Fray Bentos.-

3 - CREDENCIAL CIVICA: Serie: LAA Nº 21.081 C.I.Nº 34.945...

Para ser presentado ante las autoridades de...AFE LOCAL.....

Objeto de tramitación..INGRESO.-.....

1 - Consignar con precisión, lugar de trabajo o estudios los últimos 10 años.

2 - Consignar con precisión cada domicilio en los últimos 10 años.

3 - Consignar si ha tenido traslados y números anteriores.

Roberto Marin Escalada

Firma del solicitante.-

COMISARIA SECCIONAL 2DA...

Elévase a sus efectos al Comando de la Jefatura de Policía de Río Negro

EL COMISARIO DE LA 2DA SECCION POLICIAL

Comisario

ELBIO N. CANTTI.-

DIA MES AÑO
4.. 2.. 979

JEFATURA DE POLICIA DE RIO NEGRO
" DIRECCION DE INVESTIGACIONES "

COMISARIA 2da. SECCION - RIO NEGRO -

Se hace constar que el titular de la presente solicitud registra las siguientes anotaciones en el fichero de esta Dirección:

No registra antecedentes ideológicos.=

SIN ANOTACIONES

153174

29 MAR. 1979

2173

JUNTA DE COMANDANTES

EN J.F.I.

SERVICIO DE INFORMACION DE DEFENSA — DIA MES AÑO — Río Negro 15 .1. 79 — Nº .962.-

SOLICITUD DE CONSTANCIA DE HABILITACION PARA CARGOS PUBLICOS

TITULAR Apellido Paterno....RODRIGUEZ.....Apellido Materno....ABALOS.....

Primer nombre....JULIO.....Segundo nombre...ANIBAL.....

PADRE Primer nombre....FRANCISCO.....Segundo nombre....////.....

MADRE Primer nombre....MARIA.....Segundo nombre....BEATRIZ.....

FECHA Y LUGAR DE NACIMIENTO	DIA	MES	AÑO	PAIS	LOC. o PROVINCIA	NACIONALIDAD
	.18	.11	.58	Uruguay	...Rio Negro..	.URUGUAYO....

1 - OCUPACION: Desde 1972 a 1978 Estudiante de Secundaria, y el año 1978 a la fecha se desempeña como Jornalero .=

2 - DOMICILIO: Durante los ultimos dies años se domicilió en Oribe y 25 de Mayo Fray Bentos .=

3 - CREDENCIAL CIVICA: Serie L.A.A. Nº 26501 C.I.Nº 42.601 (R. Negro)

Para ser presentado ante las autoridades de....A . F . E . =

Objeto de tramitación....POR INGRESO .=

1 - Consignar con precisión, lugar de trabajo o estudios los últimos 10 años.

2 - Consignar con precisión cada domicilio en los últimos 10 años.

3 - Consignar si ha tenido traslados y números anteriores.

Julio A. Rodríguez

Firma del solicitante.-

COMISARIA SECCIONAL....1era.

Elévase a sus efectos al Comando de la Jefatura de Policía de Río Negro

Por EL COMISARIO DE LA 1era. SECCION POLICIAL

SUB Comisario....

ISAAC PACHECO.=

JEFATURA DE POLICIA DE RIO NEGRO
" DIRECCION DE INVESTIGACIONES "

DIA MES AÑO
.29 .1. .979

Se hace constar que el titular de la presente solicitud registra las siguientes anotaciones en el fichero de esta Dirección:

153175

No registra antecedentes ideológicos.=

29 MAR. 1979

Sub Comisario

2172

JUNTA DE COMANDANTES

EMJEFE

SERVICIO DE INFORMACION DE DEFENSA — Río Negro — DIA MES AÑO 15 .01 .79 — Nº 958

SOLICITUD DE CONSTANCIA DE HABILITACION PARA CARGOS PUBLICOS

TITULAR Apellido Paterno.....PEREYRA.....Apellido Materno....BAZAN.....

Primer nombre.....Luis.....Segundo nombre.....Alberto.....

PADRE Primer nombre.....Miguel.....Segundo nombre.....Braulio.....

MADRE Primer nombre.....Hortencia.....Segundo nombre.....-----.....

FECHA Y LUGAR DE NACIMIENTO	DIA	MES	AÑO	P A I S	LOCAL o PROVINCIA	NACIONALIDAD
	07.	01	961	Rca. O. Uruguay.	..Fray. Bentos..	..Oriental...

1 - OCUPACION: Estudiante (1969 - 1976)
Empleado comercio (1977-79)

2 - DOMICILIO: Calles España y Alzaibar - Fray Bentos (1969-1979)

3 - CREDENCIAL CIVICA: Serie LAA. Nº 27.714 C.I.Nº 48.873...

Para ser presentado ante las autoridades de....A.F.E.....

Objeto de tramitación....Ingreso.....

1 - Consignar con precisión, lugar de trabajo o estudios los últimos 10 años.

2 - Consignar con precisión cada domicilio en los últimos 10 años.

3 - Consignar si ha tenido traslados y números anteriores.

Luis Alberto Pereira Bazán
Firma del solicitante.-

COMISARIA SECCIONAL...2da.

Elévase a sus efectos al Comando de la Jefatura de Policía de Río Negro

EL COMISARIO DE LA 2a. SECCION POLICIAL

Comisario.....
ELBIO N. CANTTI

JEFATURA DE POLICIA DE RIO NEGRO
" DIRECCION DE INVESTIGACIONES "

DIA MES AÑO
.29 .1. .979

Se hace constar que el titular de la presente solicitud registra las siguientes anotaciones en el fichero de esta Dirección:

153176

No registra anotaciones ideológicas.=

29 MAR. 1979

2173

JUNTA DE COMANDANTES

EN J.E.F.

SERVICIO DE INFORMACION DE DEFENSA — DIA MES AÑO Río Negro 09 .1. .79 — Nº 390

SOLICITUD DE CONSTANCIA DE HABILITACION PARA CARGOS PUBLICOS

TITULAR Apellido Paterno..VARELA.....Apellido Materno.A.M.D.....

Primer nombre.HUGO.....Segundo nombre..DANIEL.....

PADRE Primer nombre..JUAN.....Segundo nombre..ANDRES.....

MADRE Primer nombre.////////////.....Segundo nombre.////////////.....

FECHA Y LUGAR DE NACIMIENTO	DIA MES AÑO	P A I S	LOC. o PROVINCIA	NACIONALIDAD
	..4 .4. .53	.URUGUAY.....	.FRAY.BENTOS..	.Oriental...

1 - OCUPACION: Desde el año 1973 a la fecha Setiembre de 1977.Funcionario Policial.Desde el 77 a la Fecha en Changas.

2 - DOMICILIO: Calle Yaros y Santiago Lawry. Fray Bentos.

3 - CREDENCIAL CIVICA: Serie: LAA.Nº 21918 C.I.Nº..36399....

Para ser presentado ante las autoridades de..LA INTENDENCIA..MUNICIPAL de MALDONADO.

Objeto de tramitación...INGRESO.....

1 - Consignar con precisión, lugar de trabajo o estudios los últimos 10 años.

2 - Consignar con precisión cada domicilio en los últimos 10 años.

3 - Consignar si ha tenido traslados y números anteriores.

Firma del solicitante.-

COMISARIA SECCIONAL 2DA...

Elévase a sus efectos al Comando de la Jefatura de Policía de Río Negro

EL EGDO DE LA 2da.SECCION POLICIAL

S/B. Comisario

RONCEANO PEREYRA SILVA.

COMISARIA 2da SECCIONAL RIO NEGRO TNOIL

JEFATURA DE POLICIA DE RIO NEGRO
" DIRECCION DE INVESTIGACIONES "

DIA MES AÑO
.16 .3. .79.

Se hace constar que el titular de la presente solicitud registra las siguientes anotaciones en el fichero de esta Dirección:

SIN ANOTACIONES

153177

28 MAR. 1979

2173

JUNTA DE COMANDANTES

EN J.E.F.

SERVICIO DE INFORMACION DE DEFENSA — DIA MES AÑO: Río Negro 23. .1. .79 — Nº .933..

SOLICITUD DE CONSTANCIA DE HABILITACION PARA CARGOS PUBLICOS

TITULAR Apellido Paterno..DUFFAUT.....Apellido Materno...ROHNER.....

Primer nombre..HENRI.....Segundo nombre..WALTER.....

PADRE Primer nombre..WALTER.....Segundo nombre..MARIO.....

MADRE Primer nombre..OTILIA.....Segundo nombre..LINA.....

FECHA Y LUGAR DE NACIMIENTO	DIA	MES	AÑO	PAIS	LOC. o PROVINCIA	NACIONALIDAD
	23	12	960	R.O.URUGUAY	FRAY BENTOS	ORIENTAL

1 - OCUPACION: Desde el año 1968 a la fecha, "ESTUDIANTE".=

2 - DOMICILIO: Del año 1968 al presente, en calle Haedo Nro. 1073. F.Bentos.=

3 - CREDENCIAL CIVICA: Serie L.A.N°27.521 S/Traslado C.I.N° 35.360.(RNegro)

Para ser presentado ante las autoridades de..BANCO REPUBLICA.....

Objeto de tramitación...INGRESO.....

1 - Consignar con precisión, lugar de trabajo o estudios los últimos 10 años.

2 - Consignar con precisión cada domicilio en los últimos 10 años.

3 - Consignar si ha tenido traslados y números anteriores.

Firma del solicitante.-

COMISARIA SECCIONAL..1ra.

Elévase a sus efectos al Comando de la Jefatura de Policía de Río Negro

EL COMISARIO DE LA ....SECCION POLICIAL

COMISARIA 1.a SECCION — Capital Federal — EL OF. Ppal.

Comisario

Fdo de la 1ra. Secc. MANUEL CASTRO

JEFATURA DE POLICIA DE RIO NEGRO
" DIRECCION DE INVESTIGACIONES "

DIA MES AÑO
29. .1. .979

Se hace constar que el titular de la presente solicitud registra las siguientes anotaciones en el fichero de esta Dirección:

No registra antecedentes ideológicos.=

POR EL JEFE DEL DEPARTAMENTO N.o 23 MAR. 1979
y por su orden
153178

Benito GONZALEZ BONILLA
SUB - COMISARIO

DEPARTAMENTO N° 23

SIN ANOTACIONES

2173

JUNTA DE COMANDANTES

EN J.E.

SERVICIO DE INFORMACIONES DE DEFENSA

DIA MES AÑO

Río Negro 11/ 01/979.= Nº 930

SOLICITUD DE CONSTANCIA DE HABILITACION PARA CARGOS PUBLICOS

TITULAR Apellido Paterno....ALVAREZ.....Apellido Materno....BRITOS.=.....

Primer nombre....ISIDRO.=.....Segundo nombre....LAUDELINO.=.....

PADRE Primer nombre....ISIDRO.....Segundo nombre....////////.....

MADRE Primer nombre....ROSA.....Segundo nombre....RAMONA.=.....

FECHA Y LUGAR DE NACIMIENTO	DIA MES AÑO	P A I S	LOC. o PROVINCIA	NACIONALIDAD
	24/ 02/ 947.	..URUGUAY.=....	..SORIANO.=...	..ORIENTAL.=..

1 - OCUPACION: 69 a 71 , Albañil en Viviendas J.B.=Ingreso.=
71 al 74 , Albañil en Antel.=
74 a la Fecha, Changador.=

2 - DOMICILIO: Hudguez Nº 1664.=

3 - CREDENCIAL CIVICA: Serie L.AA Nº.19.920, sin traslado.= C.I.Nº.31.086 R.Negro

Para ser presentado ante las autoridades de....A.F.E.=.....

Objeto de tramitación....Ingreso.=.....

1 - Consignar con precisión, lugar de trabajo o estudios los últimos 10 años.

2 - Consignar con precisión cada domicilio en los últimos 10 años.

3 - Consignar si ha tenido traslados y números anteriores.

Isidro Alvarez

Firma del solicitante.-

COMISARIA SECCIONAL....2da.=

Elévase a sus efectos al Comando de la Jefatura de Policía de Río Negro

EL COMISARIO DE LA 2a. SECCION POLICIAL

Sub- Comisario

PONCIANO PEREIRA SILVA.=

JEFATURA DE POLICIA DE RIO NEGRO
" DIRECCION DE INVESTIGACIONES "

DIA MES AÑO
11= 01= 979.=

Se hace constar que el titular de la presente solicitud registra las siguientes anotaciones en el fichero de esta Dirección:

No registra antecedentes ideológicos.=

153179

POR EL JEFE DE DEPARTAMENTO II: 2 9 MAR. 1979

y por su

2173

JUNTA DE COMANDANTES
EN J.E.F.

SERVICIO DE INFORMACION DE DEFENSA — Río Negro — DIA MES AÑO 30 1 979 — Nº 929

SOLICITUD DE CONSTANCIA DE HABILITACION PARA CARGOS PUBLICOS

TITULAR Apellido Paterno...QUINTEROS.=.....Apellido Materno...ORTEGA.=.....
Primer nombre.....ISRAEL.....Segundo nombre...ALBERTO.=.....

PADRE Primer nombre.....VICTORIO.=.....Segundo nombre...LAZARO.=.....

MADRE Primer nombre.....JUANA.=.....Segundo nombre...DOMINGA.=.....

FECHA Y LUGAR DE NACIMIENTO	DIA	MES	AÑO	PAIS	LOCAL o PROVINCIA	NACIONALIDAD
	3.	10	950	..URUGUAY.=...	MERCEDES.=....	..ORIENTAL.=

1 - OCUPACION: Del año 1968 hasta el año 1972, se desempeño como empleado de panadería.=Del año 1973 hasta 1976, trabaje en la campaña como peón rural,= Del año 1977 hasta la fecha como empleado en panadería.=

2 - DOMICILIO: Desde el año 1968 hasta el 1972, domiciliado en Calle Galarza y Rio Negro de la Ciudad de Mercedes; Del año 1973 hasta 1976 en el Establecimiento del Señor Juan Bezzosi, Departamento de Soriano.=Y del 1977 hasta la fecha en Calle Capdevielle y España de ésta Ciudad.= Dpto de Rio Negro.=

3 - CREDENCIAL CIVICA: Serie MAA..Nº.38.524.= C.I.Nº..1.633.778.= Montevideo.=

Para ser presentado ante las autoridades de A.F.E.//////////////////////////

Objeto de tramitación.PARA.INGRESO.AL.MISMO.=//////////////////////////

1 - Consignar con precisión, lugar de trabajo o estudios los últimos 10 años.

2 - Consignar con precisión cada domicilio en los últimos 10 años.

3 - Consignar si ha tenido traslados y números anteriores.

Israel Quintero Ortega
Firma del solicitante.

COMISARIA SECCIONAL. 2da.=

Elévase a sus efectos al Comando de la Jefatura de Policía de Río Negro

COMISARIO DE LA 2da SECCION POLICIAL

SUB Comisario
PONCIANO PEREYRA SILVA.=
DIA MES AÑO
23 1 979

JEFATURA DE POLICIA DE RIO NEGRO
" DIRECCION DE INVESTIGACIONES "

Se hace constar que el titular de la presente solicitud registra las siguientes anotaciones en el fichero de esta Dirección:

153180

No registra antecedentes ideológicos.=

POR EL JEFE DEL DEPARTAMENTO N.o 3:
y por su orden

23 MAR. 1979

SIN ANOTACIONES

2173

Benito GONZALEZ BONILLA
SUB - COMISARIO

JEFATURA DE CIUDADANIAS

EN J.E.F.

SERVICIO DE INFORMACION DE DEFENSA — Río Negro — DIA 16 MES 01 AÑO 79 — Nº 955

SOLICITUD DE CONSTANCIA DE HABILITACION PARA CARGOS PUBLICOS

TITULAR Apellido Paterno ARevalo — Apellido Materno SANTOS

Primer nombre MILTON — Segundo nombre RUBEN

PADRE Primer nombre MISTOR — Segundo nombre RAMON

MADRE Primer nombre TERESA — Segundo nombre NORMA

FECHA Y LUGAR DE NACIMIENTO	DIA MES AÑO	PAIS	LOC. o PROVINCIA	NACIONALIDAD
	11. 03 60	Uruguay	Rio Negro	Oriental

1 - OCUPACION: Estudiante.-

2 - DOMICILIO: C-alle Giebert Nº 3133.-Fray Bentos.-

3 - CREDENCIAL CIVICA: Serie LAA Nº 27.213 — C.I.Nº 44.973

Para ser presentado ante las autoridades de BANCO DE LA REPUBLICA

Objeto de tramitación Ingreso

1 - Consignar con precisión, lugar de trabajo o estudios los últimos 10 años.

2 - Consignar con precisión cada domicilio en los últimos 10 años.

3 - Consignar si ha tenido traslados y números anteriores.

Firma del solicitante.-

COMISARIA SECCIONAL 2DA..

Elévase a sus efectos al Comando de la Jefatura de Policía de Río Negro

EL COMISARIO DE LA 2DA SECCION POLICIAL

Comisario ELBIO N. CANTTI.-

DIA 29 MES 1. AÑO .979

JEFATURA DE POLICIA DE RIO NEGRO
" DIRECCION DE INVESTIGACIONES "

Se hace constar que el titular de la presente solicitud registra las siguientes anotaciones en el fichero de esta Dirección:

No registra anotaciones ideológicas.=

153181

POR EL JEFE DEL DEPARTAMENTO No 3 y por su orden

29 MAR. 1979

2173

Benito GONZALEZ BONILLA
SUB - COMISARIO

JUNTA DE COMANDANTES
EN J.E.F.

SERVICIO DE INFORMACION DE DEFENSA — Río Negro — DIA MES AÑO 16 .01 .79 — Nº .954...

SOLICITUD DE CONSTANCIA DE HABILITACION PARA CARGOS PUBLICOS

TITULAR Apellido Paterno...GADEA...Apellido Materno...SALDAÑA...
Primer nombre...SERGIO...Segundo nombre...DANIEL...

PADRE Primer nombre...ROGELIO...Segundo nombre...XXXXXX...

MADRE Primer nombre...IBIS...Segundo nombre...HEMERICA...

FECHA Y LUGAR DE NACIMIENTO	DIA MES AÑO	P A I S	LOC. o PROVINCIA	NACIONALIDAD
	29 11 .57	Uruguay.....	.Río Negro....	..Oriental...

1 - OCUPACION: Estudiante.-

2 - DOMICILIO: Rincón Nº 1601 Fray Bentos.-

3 - CREDENCIAL CIVICA: Serie: LAA.Nº 25.833 C.I.Nº 37.463...

Para ser presentado ante las autoridades de...BANCO DE LA REPUBLICA.....
Objeto de tramitación...Ingreso.....

1 - Consignar con precisión, lugar de trabajo o estudios los últimos 10 años.
2 - Consignar con precisión cada domicilio en los últimos 10 años.
3 - Consignar si ha tenido traslados y números anteriores.

Sergio D. Gadea
Firma del solicitante.-

COMISARIA SECCIONAL...2DA...

Elévase a sus efectos al Comando de la Jefatura de Policía de Río Negro

EL COMISARIO DE LA ...2DA... SECCION POLICIAL

Comisario Elbio N. Cantti.-

COMISARIA 2ª SECCION - RIO NEGRO

JEFATURA DE POLICIA DE RIO NEGRO
" DIRECCION DE INVESTIGACIONES "

DIA MES AÑO
29 ... 1 ... 979

Se hace constar que el titular de la presente solicitud registra las siguientes anotaciones en el fichero de esta Dirección:

No registra anotaciones ideológicas.=

29 MAR. 1979

DEPARTAMENTO Nº 3

SIN ANOTACIONES

POR EL JEFE DEL DEPARTAMENTO Nº 3
Y por su orden
153182

Benito GONZALEZ BONILLA
SUB-COMISARIO

2173

JUNTA DE COMANDANTES

EN J.E.F.

SERVICIO DE INFORMACION DE DEFENSA — Río Negro DIA 16 MES 01 AÑO 79 — Nº 953.

SOLICITUD DE CONSTANCIA DE HABILITACION PARA CARGOS PUBLICOS

TITULAR Apellido Paterno CABRAL Apellido Materno RIOS

Primer nombre SONIA Segundo nombre BEATRIZ

PADRE Primer nombre CARLOS Segundo nombre MARIA

MADRE Primer nombre FLORENTINA Segundo nombre LUJAN

FECHA Y LUGAR DE NACIMIENTO	DIA	MES	AÑO	PAIS	LOC. o PROVINCIA	NACIONALIDAD
	29	04	59	Uruguay	Río Negro	Oriental

1 - OCUPACION: Estudiante.- Instituto Eugenio Capdevielle

2 - DOMICILIO: José Pedro Varela Nº 3337 Fray Bentos.-

3 - CREDENCIAL CIVICA: Serie LAA Nº 26.981 C.I.Nº 38.980

Para ser presentado ante las autoridades de BANCO DE LA REPUBLICA

Objeto de tramitación Ingreso.-

1 - Consignar con precisión, lugar de trabajo o estudios los últimos 10 años.

2 - Consignar con precisión cada domicilio en los últimos 10 años.

3 - Consignar si ha tenido traslados y números anteriores.

Firma del solicitante.-

COMISARIA SECCIONAL 2da.-

Elévase a sus efectos al Comando de la Jefatura de Policía de Río Negro

EL COMISARIO DE LA 2DA SECCION POLICIAL

Comisario

ELBIO N. CANTTI.-

JEFATURA DE POLICIA DE RIO NEGRO
" DIRECCION DE INVESTIGACIONES "

DIA 29 MES 1 AÑO 979

Se hace constar que el titular de la presente solicitud registra las siguientes anotaciones en el fichero de esta Dirección:

No registra antecedentes ideológicos.=

29 MAR. 1979

POR EL JEFE DEL DEPARTAMENTO No 3
y por su orden

153183

Benito GONZALEZ BONILLA
SUB-COMISARIO

SIN ANOTACIONES

2173

JUNTA DE COMANDANTES

M.J.F.I.

SERVICIO DE INFORMACION DE DEFENSA — DIA MES AÑO: Río Negro .13 .2. .79 — Nº ..979..=

SOLICITUD DE CONSTANCIA DE HABILITACION PARA CARGOS PUBLICOS

TITULAR Apellido Paterno....TECHERA.....Apellido Materno....ARIAS.....

Primer nombre..JOSE.....Segundo nombre....EUGENIO.....

PADRE Primer nombre..SINDULFO.....Segundo nombre....== = ==.....

MADRE Primer nombre..MARIA.....Segundo nombre....ALBERTA.....

FECHA Y LUGAR DE NACIMIENTO	DIA MES AÑO	P A I S	LOC. o PROVINCIA	NACIONALIDAD
	.19 .6. .51	URUGUAY.....	RIO NEGRO.....	ORIENTAL.....

1 - OCUPACION: JORNALERO

2 - DOMICILIO: SARANDI GRANDE.

3 - CREDENCIAL CIVICA: Serie: L.B.C. Nº.4890 — C.I.Nº 60.884.....

Para ser presentado ante las autoridades de..C.O.N.A.E.....

Objeto de tramitación..CARGO DE PEON GRANJERO.....

1 - Consignar con precisión, lugar de trabajo o estudios los últimos 10 años.

2 - Consignar con precisión cada domicilio en los últimos 10 años.

3 - Consignar si ha tenido traslados y números anteriores.

José Eugenio Techera Arias

Firma del solicitante.-
José E.Techera.Arias.

COMISARIA SECCIONAL..8va.

Elévase a sus efectos al Comando de la Jefatura de Policía de Río Negro

EL COMISARIO DE LA 8va.SECCION POLICIAL

Comisario.....
Juan José Aguiar.

JEFATURA DE POLICIA DE RIO NEGRO
" DIRECCION DE INVESTIGACIONES "

DIA MES AÑO
..4 .2. .979

Se hace constar que el titular de la presente solicitud registra las siguientes anotaciones en el fichero de esta Dirección:

No registra antecedentes ideológicos.=

POR EL JEFE DEL DEPARTAMENTO N.º 3 — 3 MAR. 1975

Y por su orden
153184

Danilo GONZALEZ AVINILLA
SUB - COMISARIO

SIN ANOTACIONES

2173

JUNTA DE COMANDANTES

EN J.E.F.

SERVICIO DE INFORMACION DE DEFENSA — DIA MES AÑO — Río Negro 17. 01 1979 — Nº ..976..

SOLICITUD DE CONSTANCIA DE HABILITACION PARA CARGOS PUBLICOS

TITULAR Apellido Paterno..DIAZ.....Apellido Materno..PALMERINI.....

Primer nombre.....ADELA.....Segundo nombre....ESTHER.....

PADRE Primer nombre....FERNANDO.....Segundo nombre..ALFREDO.....

MADRE Primer nombre....ESTHER.....Segundo nombre.....

FECHA Y LUGAR DE NACIMIENTO	DIA MES AÑO	P A I S	LOC. o PROVINCIA	NACIONALIDAD
	22 09 1941	.URUGUAY.....	RIO NEGRO.....	..ORIENTAL...

1 - OCUPACION: Maestra.-

2 - DOMICILIO: Año 1969 calle Argentina entre Rincón y 18 de Julio, F.Bentos
Del año 1970/73 calle Ramón Anador y Alicante; Montevideo; de 1973/74 en
25 de Mayo Nº 3356, F.Bentos; de 1974/79 en Argentina entre Rincón y 18 de Julio

3 - CREDENCIAL CIVICA: Serie..LAA.Nº.16702 C.I.Nº.23.452...

Para ser presentado ante las autoridades de..DIRECCION..GENERAL..DE..LOTERIAS Y QUINIELAS.-
Objeto de tramitación..CO-TITULARIDAD..DE..AGENCIA..DE..QUINIELA..Nº6..R.NEGRO

1 - Consignar con precisión, lugar de trabajo o estudios los últimos 10 años.

2 - Consignar con precisión cada domicilio en los últimos 10 años.

3 - Consignar si ha tenido traslados y números anteriores.

Firma del solicitante.-

COMISARIA SECCIONAL PRIMERA

Elévase a sus efectos al Comando de la Jefatura de Policía de Río Negro

POR EL COMISARIO DE LA 1ª SECCIONAL POLICIAL
Encargado
Sub- Comisario
ISAAC PACHECO

JEFATURA DE POLICIA DE RIO NEGRO
" DIRECCION DE INVESTIGACIONES "

DIA MES AÑO
.4. .4. ..979.=

Se hace constar que el titular de la presente soli registra las siguientes anotaciones en el fichero de esta Dirección:

No registra antecedentes ideológicos.=

POR EL JEFE DEL DEPARTAMENTO N.o 3 — 29 MAR. 1979

y por su orden

153185 — 2173

SUB - COMISARIO

JUNTA DE COMANDANTES

EN J.F.

SERVICIO DE INFORMACION DE DEFENSA — DIA MES AÑO — Río Negro 16 .01 .79 — Nº 956

SOLICITUD DE CONSTANCIA DE HABILITACION PARA CARGOS PUBLICOS

TITULAR Apellido Paterno..SABELLA.....Apellido Materno..ZUNINO.....

Primer nombre.....MIRELA.....Segundo nombre...XXXXXX.....

PADRE Primer nombre..HUGO.....Segundo nombre...DANUBIO.....

MADRE Primer nombre.....GLADYS.....Segundo nombre.....AZUCENA.....

FECHA Y LUGAR DE NACIMIENTO	DIA MES AÑO	PAIS	LOCA o PROVINCIA	NACIONALIDAD
	03 05 .60	URUGUAY.....	..ROCHA.....	.Oriental....

1 - OCUPACION: ESTUDIANTE INSTITUTO EUGENIO CAPDEVIELLE.-

2 - DOMICILIO: Desde 1968 al 1975 calle Zorrilla y 19 de Abril y desde// 1975 a la fecha en calle Roberto Young y Zorrilla.-

3 - CREDENCIAL CIVICA: Serie: LAA.Nº 27.207 C.I.Nº.45.488..

Para ser presentado ante las autoridades de..BANCO DE REPUBLICA ORIENTAL

Objeto de tramitación..Ingreso.....

1 - Consignar con precisión, lugar de trabajo o estudios los últimos 10 años.

2 - Consignar con precisión cada domicilio en los últimos 10 años.

3 - Consignar si ha tenido traslados y números anteriores.

Mirela Sabella

Firma del solicitante.-

COMISARIA SECCIONAL..2DA.....

Elévase a sus efectos al Comando de la Jefatura de Policía de Río Negro

EL COMISARIO DE LA 2DA. SECCION POLICIAL

Comisario

ELBIO N. CANTTI.-

COMISARIA 2a. - RIO NEGRO

JEFATURA DE POLICIA DE RIO NEGRO
" DIRECCION DE INVESTIGACIONES "

DIA MES AÑO
.29 ..1 .979

Se hace constar que el titular de la presente solicitud registra las siguientes anotaciones en el fichero de esta Dirección:

No registra anotaciones ideológicas

POR EL JEFE DEL DEPARTAMENTO No 129 MAR. 1979

153186

Benito GONZALEZ BONILLA
SUB-COMISARIO

SIN ANOTACIONES

2173

JUNTA DE COMANDANTES
EN JEFE
Servicio de Informacion de Defensa

Depto.	Dia	Mes	Año	Nº
Río Negro.	18	1	79	985

- SOLICITUD DE CONSTANCIA DE HABILITACION PARA -
- CARGOS PUBLICOS -

	Apellido Paterno	Apellido Materno
TITULAR	.....	Grassi .....
	1er. Nombre	2º Nombre
	[illegible]	[illegible]
PADRE	1er. Nombre	2º Nombre .....
MADRE	1er. Nombre María	2º Nombre Angelica.

	Dia	Mes	Año	País	Loc. o Provincia	Nacionalidad
FECHA Y LUGAR DE NACIMIENTO	7	11	960	Uruguay	Young.	Oriental.

1	OCUPACION	Estudiante.-
2	DOMICILIO	Calle Batlle y Ordoñez y Melo. siempre vivió en el mismo.

		Serie	Número		
3	CEDULA	LBD	6007	sin traslado.	54.320.R.N.

PARA SER PRESENTADO ANTE LAS AUTORIDADES DE : Ministerio de T. Obras Públicas (vialidad)
OBJETO DE LA TRAMITACION certificé democrática para ingreso.-

1 - Consignar con precisión, lugar de trabajo o estudios los 10 ultimos años
2 - Consignar con precisión cada domicilio en los últimos 10 años
3 -- Consignar si ha tenido traslados y números anteriores

FIRMA DEL SOLICITANTE

COMISARIA SECCIONAL

Elevo el presente a conocimiento de esa Superioridad.

Elévese a sus efectos al Comando de Jefatura de Policia de Rio Negro

COMISARIO Elbio Recoba.

COMISARIA DE SECCION 1 YOUNG RIO NEGRO

Dia	Mes	Año
4	2	979

JEFATURA DE POLICIA DE RIO NEGRO

" DIRECCION DE INVESTIGACIONES "

Se hace constar que el titular de la presente solicitud registra las siguientes anotaciones en el fichero de esta Dirección:

No registra anotaciones ideológicas.=

29 MAR. 1979

SIN ANOTACIONES

153187

POR EL JEFE DEL DEPARTAMENTO No 2
y por su orden
Benito GONZALEZ (OFICIAL)
SUB - COMISARIO

2173

JUNTA DE COMANDANTES

EN J.EFE

SERVICIO DE INFORMACION DE DEFENSA — Río Negro DIA MES AÑO 14 01 79 — Nº 945

SOLICITUD DE CONSTANCIA DE HABILITACION PARA CARGOS PUBLICOS

TITULAR Apellido Paterno FOURODONA Apellido Materno COSTA

Primer nombre JULIO Segundo nombre CESAR

PADRE Primer nombre JULIO Segundo nombre ENRIQUE

MADRE Primer nombre IRMA Segundo nombre ———

FECHA Y LUGAR DE NACIMIENTO — DIA MES AÑO 12 11 60 — PAIS URUGUAY — LUG. o PROVINCIA RIO NEGRO — NACIONALIDAD ORIENTAL

1 - OCUPACION: Del año 1969 hasta 1972, ESCOLAR; DE 1973/74, LICEAL; DE 1974/75 Trabajo Farmacia FRANKLIN (BUENOS AIRES); 1976/77, U.T.U (URUGUAY) 1977 hasta la fecha, Jornalero.-

2 - DOMICILIO: Hasta 1974. Haedo 1830, (Fray Bentos); Bacacay Nº3221 Barrio Flores (Buenos Aires) en 1974/75. Luego y hasta la fecha Haedo 1330 Fray Bentos.-

3 - CREDENCIAL CIVICA: Serie: LAA Nº 27.723 S/T — C.I.Nº 45.686 R.N

Para ser presentado ante las autoridades de A.F.E.

Objeto de tramitación CONCEPTO DE INGRESO

1 - Consignar con precisión, lugar de trabajo o estudios los últimos 10 años.

2 - Consignar con precisión cada domicilio en los últimos 10 años.

3 - Consignar si ha tenido traslados y números anteriores.

Julio Luis Fourodona
Firma del solicitante.-

COMISARIA 1.a SECCION Depto. de RIO NEGRO

COMISARIA SECCIONAL PRIMERA

Elévase a sus efectos al Comando de la Jefatura de Policía de Río Negro

POR EL COMISARIO DE LA 1era SECCION POLICIAL

S/B Comisario ISAAC PACHECO.-

JEFATURA DE POLICIA DE RIO NEGRO
" DIRECCION DE INVESTIGACIONES "

DIA MES AÑO 29 1 979

DEPARTAMENTO Nº 3

Se hace constar que el titular de la presente solicitud registra las siguientes anotaciones en el fichero de esta Dirección:

No registra antecedentes ideológicos.=

29 MAR. 1979

153188

SIN ANOTACIONES

2173

JUNTA DE COMANDANTES

EN J.F.1

SERVICIO DE INFORMACION DE DEFENSA — DIA MES AÑO — Río Negro 18 . 1 . 79 — Nº 943....

SOLICITUD DE CONSTANCIA DE HABILITACION PARA CARGOS PUBLICOS

TITULAR Apellido Paterno...BAZ.GOZA.....Apellido Materno...CABALLERO....

Primer nombre...EUSTAQUIO.....Segundo nombre...ADAMIS-.....

PADRE Primer nombre...ENRIQUE.....Segundo nombre...ENRIQUE.....

MADRE Primer nombre...MARIA.....Segundo nombre...ALEJANDRA.....

FECHA Y LUGAR DE NACIMIENTO	DIA	MES	AÑO	PAIS	LOC. o PROVINCIA	NACIONALIDAD
	27.	7.	58	URUGUAY.....	RIO NEGRO..	URUGUAYA-

1 - OCUPACION: ESTUDIANTE (ESCOLAR ESCUELA Nº 24 y ROGER VALET HASTA 1963) DESDE 1964 COMO JORNALERO HASTA LA FECHA.

2 - DOMICILIO: DURANTE LOS ULTIMOS 10 AÑOS EN 19 de ABRIL Nº 1.414. FRAY BENTOS

3 - CREDENCIAL CIVICA: Serie...L.A.1...Nº...2491 — C.I.Nº 54069 (RIO NEGRO)

Para ser presentado ante las autoridades de....A.F.F.....

Objeto de tramitación.....POR INGRESO.....

1 - Consignar con precisión, lugar de trabajo o estudios los últimos 10 años.

2 - Consignar con precisión cada domicilio en los últimos 10 años.

3 - Consignar si ha tenido traslados y números anteriores.

Estaquio A. Bazlez

Firma del solicitante.-

COMISARIA SECCIONAL 1ero.....

Elévase a sus efectos al Comando de la Jefatura de Policía de Río Negro

POR EL COMISARIO DE LA 1ero. SECCION POLICIAL

SUB Comisario.....

ISAAC. PACHECO. -

JEFATURA DE POLICIA DE RIO NEGRO
" DIRECCION DE INVESTIGACIONES "

DIA MES AÑO
29. 1.. .979

Se hace constar que el titular de la presente solicitud registra las siguientes anotaciones en el fichero de esta Dirección:

No registra antecedentes ideológicos.=

29 MAR. 1979

POR EL JEFE DEL DEPARTAMENTO No 3
Y por su orden
153189

SIN ANOTACIONES

2173

JUNTA DE COMANDANTES

EN J.E.F.

DIA MES AÑO

SERVICIO DE INFORMACION DE DEFENSA — Río Negro .16 .1 .79 — Nº 964.-

SOLICITUD DE CONSTANCIA DE HABILITACION PARA CARGOS PUBLICOS

TITULAR Apellido Paterno IRIGOYEN ..... Apellido Materno FRETES .....

Primer nombre JORGE ..... Segundo nombre MARTIN .....

PADRE Primer nombre JOSE ..... Segundo nombre ANTONIO .....

MADRE Primer nombre MARTHA ..... Segundo nombre RENE .....

FECHA Y LUGAR DE NACIMIENTO	DIA MES AÑO	P A I S	LOC. o PROVINCIA	NACIONALIDAD
	.22 .10 .57	.URUGUAY.....	...RIO NEGRO...	..URUGUAYA...

1 - OCUPACION: Estudiante en Frey Bentos(Escolar en Escuela Nro. 40) luego pasé a Enseñansa Secundaria hasta la fecha .=

2 - DOMICILIO: Durante los ultimos diez años en Sarandí Nro. 3174 de Fray Bentos .=

3 - CREDENCIAL CIVICA: Serie L.A.A.Nº 26448 C.I.Nº 355344(R.Negro)

Para ser presentado ante las autoridades de BANCO REPUBLICA O.U. Fray Bentos .=

Objeto de tramitación POR INGRESO .=

1 - Consignar con precisión, lugar de trabajo o estudios los últimos 10 años.

2 - Consignar con precisión cada domicilio en los últimos 10 años.

3 - Consignar si ha tenido traslados y números anteriores.

Jorge Martín Irigoyen

Firma del solicitante.-

COMISARIA SECCIONAL 1era.

Elévase a sus efectos al Comando de la Jefatura de Policía de Río Negro

por EL COMISARIO DE LA 1era SECCION POLICIAL

SUB Comisario

ISAAC PACHECO .=

JEFATURA DE POLICIA DE RIO NEGRO
" DIRECCION DE INVESTIGACIONES "

DIA MES AÑO
..29 ..1 979

Se hace constar que el titular de la presente soli[citud] registra las siguientes anotaciones en el fichero de esta Dirección:

No registra antecedentes ideológicos.=

9 MAR. 1979

153190

2173

JUNTA DE COMANDANTES

EN J.E.F.

SERVICIO DE INFORMACION DE DEFENSA — DIA MES AÑO — Río Negro ... ... — Nº ...963.=

SOLICITUD DE CONSTANCIA DE HABILITACION PARA CARGOS PUBLICOS

TITULAR Apellido Paterno..DUARTE.....Apellido Materno....CASTELL.....

Primer nombre.....MARIA.....Segundo nombre.....BEATRIZ.....

PADRE Primer nombre.....ERASMO.....Segundo nombre.....///.....

MADRE Primer nombre.....LIDIA.....Segundo nombre.....////.....

FECHA Y LUGAR DE NACIMIENTO	DIA	MES	AÑO	PAIS	LOC. o PROVINCIA	NACIONALIDAD
	1	4	58	URUGUAY	RIO NEGRO	URGUAYA

1 - OCUPACION: Desde 1971 hasta 1977 Estudiante de Secundaria, 1978 hizo estudios Particulares hasta la fecha .=

2 - DOMICILIO: Durante los últimos dies años se domicilió en Rambla Dr M. Cuervo de la Ciudad de Fray Bentos .=

3 - CREDENCIAL CIVICA: Serie.....L.A.A. Nº 26.513 C.I.Nº 38.8 86(R. Negro

Para ser presentado ante las autoridades de..BANCO DE LA REPUBLICA.=.....

Objeto de tramitación.....POR INGRESO.=.....

1 - Consignar con precisión, lugar de trabajo o estudios los últimos 10 años.

2 - Consignar con precisión cada domicilio en los últimos 10 años.

3 - Consignar si ha tenido traslados y números anteriores.

Ma Beatriz Duarte

Firma del solicitante.-

COMISARIA SECCIONAL lera.

Elévase a Sub Dirección del Comando de la Jefatura de Policía de Río Negro

COMISARIA 1.a SECCION - Depto. 1 -

Por EL COMISARIO DE LA 1.a SECCION POLICIAL

SUB Comisario.....

ISAAC PACHECO .=

JEFATURA DE POLICIA DE RIO NEGRO
" DIRECCION DE INVESTIGACIONES "

DIA MES AÑO
29. 1. 979

Se hace constar que el titular de la presente solicitud registra las siguientes anotaciones en el fichero de esta Dirección:

No registra antecedentes ideológicos.=

REPUBLICA ORIENTAL DEL URUGUAY — DIRECCION NACIONAL DE IDENTIFICACION CIVIL

153191

9 MAR. 1979

2173

JUNTA DE COMANDANTES

EN J.E.F.

SERVICIO DE INFORMACION DE DEFENSA — Río Negro — DIA MES AÑO 15 1 79 — Nº 961

SOLICITUD DE CONSTANCIA DE HABILITACION PARA CARGOS PUBLICOS

TITULAR Apellido Paterno DI PASCUA Apellido Materno CALDERON

Primer nombre JUAN Segundo nombre CARLOS

PADRE Primer nombre JOSE Segundo nombre MARIA

MADRE Primer nombre MARIA Segundo nombre ROSA

FECHA Y LUGAR DE NACIMIENTO	DIA	MES	AÑO	PAIS	LOC. o PROVINCIA	NACIONALIDAD
	24	5	59	URUGUAY	RIO NEGRO	URUGUAYA

1 - OCUPACION: Desde 1968 a 1975 Estudiantede Secundaria, en 1976 a la fecha se desempeñó como Jornalero .-

2 - DOMICILIO: Durante Los últimos diez años se domicilió en calle Italia entre 19 de Abril y Piedras (Fray Bentos)

3 - CREDENCIAL CIVICA: Serie L.A.4.Nº 27.094 C.I.Nº 50.760(R.Negro)

Para ser presentado ante las autoridades de A. F. E .=

Objeto de tramitación Por Ingreso .=

1 - Consignar con precisión, lugar de trabajo o estudios los últimos 10 años.

2 - Consignar con precisión cada domicilio en los últimos 10 años.

3 - Consignar si ha tenido traslados y números anteriores.

Juan Carlos Di Pascua

Firma del solicitante.-

COMISARIA SECCIONAL 1era.

Elévase a sus efectos al Comando de la Jefatura de Policía de Río Negro

Por EL COMISARIO DE LA 1era. SECCION POLICIAL

SUB Comisario ISAAC PACHECO .=

COMISARIA 1.a SECCION I — Pcia. de RIO NEGRO

JEFATURA DE POLICIA DE RIO NEGRO
" DIRECCION DE INVESTIGACIONES "

DIA MES AÑO 29 1 979

Se hace constar que el titular de la presente solicitud registra las siguientes anotaciones en el fichero de esta Dirección:

No registra antecedentes ideológicos.-

29 MAR. 1979

POR EL JEFE DEL DEPARTAMENTO N.o 3

y por su orden

153192

Benito GONZALEZ BONILLA
SUB - COMISARIO

DEPARTAMENTO Nº 3

SIN ANOTACIONES

2173

JUNTA DE COMANDANTES
EN JEFE
SERVICIO DE INFORMACION DE DEFENSA

DEPARTAMENTO	DIA	MES	AÑO
Río Negro.-	15	1	79

Nº 960.=

- SOLICITUD DE CONSTANCIA DE HABILITACION PARA CARGOS PUBLICOS -

	APELLIDO PATERNO	APELLIDO MATERNO
TITULAR	GOMEZ	JUNCO
	PRIMER NOMBRE	SEGUNDO NOMBRE
	Walter	xxxx
PADRE	PRIMER NOMBRE	SEGUNDO NOMBRE
	Ieopoldo	xxxx
MADRE	PRIMER NOMBRE	SEGUNDO NOMBRE
	Esperanza	Graciana

FECHA Y LUGAR DE NACIMIENTO	DIA	MES	AÑO	PAIS	LOCALIDAD o PROVINCIA	NACIONALIDAD
	20	9	960	R.O.del Uruguey.-	Río Negro.-	Oriental.-

1	OCUPACION	Changador.-
2	DOMICILIO	Parada Liebigs,ruta Nacional Nro.2,Klm.298.-

		SERIE	NUMERO		DOC. de IDENT.
3	CREDENCIAL CIVICA	L.A.R.	27.677		54.968.-

PARA SER PRESENTADO ANTE LAS AUTORIDADES DE la Oficina de A.F.E.-
OBJETO DE LA TRAMITACION Solicitud de empleo.-

1 - Consignar con precisión, lugar de trabajo o estudios los 10 últimos años.
2 - Consignar con precisión cada domicilio en los últimos 10 años.
3 - Consignar si ha tenido traslados y números anteriores.

Walter Gomez
FIRMA DEL SOLICITANTE

COMISARIA SECCIONAL 3ra.

Comisario 3ra.Sección.-

Pase a sus efectos al Departamento 3 de la D. N. I. I.

A los fines esti[illegible]e correspondan,elevo el pres[illegible]te.

COMISARIO
Carlos Puente.-

COMISARIA 3ra. SECCION POLICIA CARITAS RIO NEGRO

DEPARTAMENTO [illegible]
JEFATURA DE POLICIA DE RIO NEGRO.=

DIA	MES	AÑO
29	1	979

" DIRECCION DE INVESTIGACIONES "

Se hace constar que el titular de la presente solicitud registra las siguientes anotaciones en el fichero de esta Dirección.

No registra antecedentes,ideológicos.=

DIRECCION DE INVESTIGACIONES DEPARTAMENTO No. 3 Registro y Archivo

29 MAR. 1979

SIN ANOTACIONES

POR EL JEFE DEL DEPARTAMENTO N.o 3
y por su orden

Benito GONZALEZ BONILLA
SUB-COMISARIO

S.I.D.
J.P.M. O y M F.05342

Fórm. 670

153193

2173

JUNTA DE COMANDANTES

EN JEFE

SERVICIO DE INFORMACION DE DEFENSA — DIA MES AÑO — Río Negro 19.01.79.- — Nº 959

SOLICITUD DE CONSTANCIA DE HABILITACION PARA CARGOS PUBLICOS

TITULAR Apellido Paterno GUTIERREZ Apellido Materno CARDOZO

Primer nombre Gustavo Segundo nombre Walter

PADRE Primer nombre Luis Segundo nombre Walter

MADRE Primer nombre Olga Segundo nombre Casimira

FECHA Y LUGAR DE NACIMIENTO	DIA MES AÑO	PAIS	LOC. o PROVINCIA	NACIONALIDAD
	9/4/960	URUGUAY	Río Negro	uruguayo

1 - OCUPACION: Estudiante en Fray Bentos (Escolar en Escuela Nro."1") luego pase a Enseñanza Secundaria.= = = = = = = = = = = = =

2 - DOMICILIO: calle 25 de Mayo Nro.3284 Fray Bentos.-

3 - CREDENCIAL CIVICA: Serie L.A.A. Nº 27.320.- C.I.Nº 45.069.-

Para ser presentado ante las autoridades de Banco República O.U.Fray Bentes

Objeto de tramitación Ingreso a la Administración.-

1 - Consignar con precisión, lugar de trabajo o estudios los últimos 10 años.

2 - Consignar con precisión cada domicilio en los últimos 10 años.

3 - Consignar si ha tenido traslados y números anteriores.

Firma del solicitante.-

COMISARIA SECCIONAL 1ra.-

Elévase a sus efectos al Comando de la Jefatura de Policía de Río Negro

EL SUB COMISARIO DE LA 1ra. SECCION POLICIAL

Sub Comisario ISAAC PACHECO.-

COMISARIA 1.a SECCION Pcia. de Río Negro

JEFATURA DE POLICIA DE RIO NEGRO
" DIRECCION DE INVESTIGACIONES "

DIA MES AÑO
29 .1 .979

Se hace constar que el titular de la presente solicitud registra las siguientes anotaciones en el fichero de esta Dirección:

No registra anotaciones ideológicas.=

29 MAR. 1979

POR EL JEFE DEL DEPARTAMENTO N.o 3
y por su orden
153194

Benito GONZALEZ BONILLA
SUB - COMISARIO

ANOTACIONES

217.3

JUNTA DE COMANDANTES

EN J.E.F.

SERVICIO DE INFORMACION DE DEFENSA — DIA MES AÑO Río Negro 12. 01. 79. — Nº 928

SOLICITUD DE CONSTANCIA DE HABILITACION PARA CARGOS PUBLICOS

TITULAR Apellido Paterno FERREYRA Apellido Materno GARCIA

Primer nombre JOSE Segundo nombre MARIO

PADRE Primer nombre JUAN Segundo nombre CARLOS

MADRE Primer nombre MARIA DEL CARMEN Segundo nombre = = = = =

FECHA Y LUGAR DE NACIMIENTO	DIA MES AÑO	P A I S	LOC. o PROVINCIA	NACIONALIDAD
	17 02 959	Uruguay	Montevideo	Uruguayo

1 - OCUPACION: Durante los últimos 10 años.-ESTUDIANTE.=

2 - DOMICILIO: Del año 1969 a la fecha en Calle Rivera Nro.1255.=

3 - CREDENCIAL CIVICA: Serie LAA Nº 27.219 (Sin traslado) C.I.Nº 45.450 (R.N.)

Para ser presentada ante las autoridades de ANTEL (MONTEVIDEO)

Objeto de tramitación INGRESO EN LA MISMA.=

1 - Consignar con precisión lugar de trabajo o estudios los últimos 10 años.

2 - Consignar con precisión cada domicilio en los últimos 10 años.

3 - Consignar si ha tenido traslados y números anteriores.

José M Ferreyra

Firma del solicitante.-

COMISARIA SECCIONAL 1ra.

Elévase a sus efectos al Comando de la Jefatura de Policía de Río Negro

EL SUB COMISARIO DE LA 1ra SECCION POLICIAL

Sub Comisario

JULIO CESAR CAYETANO.=

JEFATURA DE POLICIA DE RIO NEGRO
" DIRECCION DE INVESTIGACIONES

DIA MES AÑO
23. .1. .979

Se hace constar que el titular de la presente solicitud registra las siguientes anotaciones en el fichero de esta Dirección:

No registra antecedentes ideológicos.=

29 MAR. 1979

153195

2173

JUNTA DE COMANDANTES

EN J.E.F.

SERVICIO DE INFORMACION DE DEFENSA — Río Negro DIA 11 MES E. AÑO 79 — Nº 905

SOLICITUD DE CONSTANCIA DE HABILITACION PARA CARGOS PUBLICOS

TITULAR Apellido Paterno ORELLANO Apellido Materno MELO

Primer nombre NELSON Segundo nombre DAVID

PADRE Primer nombre PEREZ Segundo nombre ////

MADRE Primer nombre CARMEN Segundo nombre ///

FECHA Y LUGAR DE NACIMIENTO	DIA	MES	AÑO	PAIS	LOC. o PROVINCIA	NACIONALIDAD
	1	8	59	URUGUAY	RIO NEGRO	URUGUAYO

1 - OCUPACION: Estudiante .- Desde el año 1975 a la fecha Jornalero .=

2 - DOMICILIO: Desde los últimos diez años Lavalleja y 25 de Agosto

3 - CREDENCIAL CIVICA: Serie .....Nº ..en Tramite C.I.Nº 51.264 (R. Negro)

Para ser presentado ante las autoridades de ...A..F..E.....

Objeto de tramitación POR INGRESO .=

1 - Consignar con precisión, lugar de trabajo o estudios los últimos 10 años.

2 - Consignar con precisión cada domicilio en los últimos 10 años.

3 - Consignar si ha tenido traslados y números anteriores.

Nelson David Orellano

Firma del solicitante.-

COMISARIA SECCIONAL.....

Elévase a sus efectos al Comando de la Jefatura de Policía de Río Negro

por EL COMISARIO DE LA SECCION POLICIAL

SubComisario

JULIO CESAR CAYETANO.-

COMISARIA 1a SECCION

JEFATURA DE POLICIA DE RIO NEGRO
" DIRECCION DE INVESTIGACIONES "

DIA 16 MES E. AÑO 79

Se hace constar que el titular de la presente solicitud registra las siguientes anotaciones en el fichero de esta Dirección:

No registra antecedentes policiales.-

29 MAR. 1979

POR EL JEFE DEL DEPARTAMENTO N.o 3

y POR su orden

153196

2173

SIN ANOTACIONES

Benito GONZALEZ BONILLA
SUB - COMISARIO

15 I 79 879

JUNTA DE COMANDANTES
EN JEFE
Servicio de Informacion de Defensa

Deptp.-	Dia	Mes	Año	Nº
RIO NEGRO.-	11	12	978.-	

- SOLICITUD DE CONSTANCIA DE HABILITACION PARA -
- CARGOS PUBLICOS -

	Apellido Paterno	Apellido Materno
TITULAR	LUST.-	ABALOS.-
	1er.Nombre	2º Nombre
	IRMA.-	IRENE.-
PADRE	1er. Nombre	2º Nombre
	PEDERICO.-	EMILIO./
MADRE	1er. Nombre	2º Nombre
	IRMA.-	LEONOR.-

	Dia	Mes	Año	País	Loc. o Provincia	Nacionalidad
	08	01	954	Rca.O. URUGUAY.-	PAYSANDU.-	ORIENTAL.-

1	EDUCACION	1968 -Estudios liceales(finalizó)1970/72 Empleada de Tienda ZA-ZA.- 1977 Estudiante de Enfermería en Salud Pública.-Actualmente realiza prácticas de enfermería en hospital local.-
2	DOMICILIO	1968-70 Colonia T. Berreta.- 1970-78 Rincón 1676. Fray Bentos.-

		Serie	Número		
3	CARACTERISTICAS	L.A.A.	25.975	Sin traslado.-	34.944 RIO NEGRO.-

PARA SER PRESENTADO ANTE LAS AUTORIDADES DE : SALUD PUBLICA.-
OBJETO DE LA TRAMITACION INGRESO.-

1 - Consignar con precisión, lugar de trabajo o estudios los 10 ultimos años
2 - Consignar con precisión cada domicilio en los últimos 10 años
3 - Consignar si ha tenido traslados y números anteriores

FIRMA DEL SOLICITANTE

COMISARIA SECCIONAL 2da.

Por El Jefe de la 2da. Secc.Pol.
Sub Crio: ...
COMISARIO 2da.Secc.

Elévese a sus efectos al Comando de Jefatura de Policia de Río Negro

Dia	Mes	Año

JEFATURA DE POLICIA DE RIO NEGRO

" DIRECCION DE INVESTIGACIONES "

Se hace constar que el titular de la presente solicitud registra las siguientes anotaciones en el fichero de esta Dirección:

15 I 79

SIN ANOTACIONES

No registra antecedentes ideológicos.- 3 MAR. 1979

153197

2173

JUNTA DE COMANDANTES

EN J.F.

SERVICIO DE INFORMACION DE DEFENSA

DIA MES AÑO

Río Negro 04. 01 79.= Nº 846

SOLICITUD DE CONSTANCIA DE HABILITACION PARA CARGOS PUBLICOS

TITULAR Apellido Paterno PIÑAN Apellido Materno VIÑARTE.=

Primer nombre Juan. Segundo nombre Conrado.=

PADRE Primer nombre Juan. Segundo nombre Luján.=

MADRE Primer nombre Violeta. Segundo nombre ////////

FECHA Y LUGAR DE NACIMIENTO	DIA	MES	AÑO	P A I S	LOC. o PROVINCIA	NACIONALIDAD
	20	02	58	RCA.O.URUGUAY.	FRAY BENTOS.=	ORIENTAL.=

1 - OCUPACION: 1969-1979-Estudios liceales y de Técnico Agropecuario en Escuela Agraria.(U.T.U.)

2 - DOMICILIO: 1969-1979- Blanes 3380.=

3 - CREDENCIAL CIVICA: Serie LAA Nº 26528.= Sin traslado.= C.I.Nº 39.856 MONTEVIDEO

Para ser presentado ante las autoridades de FACULTAD DE AGRONOMIA.=

Objeto de tramitación Ingreso.=

1 - Consignar con precisión, lugar de trabajo o estudios los últimos 10 años.

2 - Consignar con precisión cada domicilio en los últimos 10 años.

3 - Consignar si ha tenido traslados anteriores.

COMISARIA 2a. SECCION - RIO NEGRO

Firma del solicitante.-

COMISARIA SECCIONAL....2da.

Elévase a sus efectos al Comando de la Jefatura de Policía de Río Negro

EL COMISARIO DE LA 2da. SECCION POLICIAL

Sub/ Comisario Egdo:

Ponceano PEREYRA SILVA.=

JEFATURA DE POLICIA DE RIO NEGRO
" DIRECCION DE INVESTIGACIONES "

DIA MES AÑO
13 I 79

Se hace constar que el titular de la presente solicitud registra las siguientes anotaciones en el fichero de esta Dirección:

28 MAR. 1979

153198

SIN ANOTACIONES

2173

JUNTA DE COMANDANTES

EN J.E.F.

SERVICIO DE INFORMACION DE DEFENSA — Río Negro — DIA 30 MES I AÑO 79 — Nº 979

SOLICITUD DE CONSTANCIA DE HABILITACION PARA CARGOS PUBLICOS

TITULAR Apellido Paterno KRAUSOV — Apellido Materno ARTEMOV

Primer nombre HILDA — Segundo nombre - - - -

PADRE Primer nombre [illegible] — Segundo nombre - - - -

MADRE Primer nombre [illegible] — Segundo nombre - - - -

FECHA Y LUGAR DE NACIMIENTO	DIA	MES	AÑO	PAIS	LOC. o PROVINCIA	NACIONALIDAD
	12	7	1960	URUGUAY	PAYSANDU	URUGUAYA

1 - OCUPACION: Estudiante en ésta localidad.-

2 - DOMICILIO: COLONIA SAN JAVIER - RIO NEGRO

3 - CREDENCIAL CIVICA: Serie KAA Nº 26012 — C.I.Nº 48.494

Para ser presentado ante las autoridades de BATALLON INF. Nº 9 y H.S.P.

Objeto de tramitación HABILITANTE y CURSO DE ENFERMERIA.-

1 - Consignar con precisión, lugar de trabajo o estudios los últimos 10 años.

2 - Consignar con precisión cada domicilio en los últimos 10 años.

3 - Consignar si ha tenido traslados y números anteriores.

COMISARIA Sta. SECCIONAL SAN JAVIER

COMISARIA SECCIONAL 5ta.

Elévase a sus efectos al Comando de la Jefatura de Policía de Río Negro

EL COMISARIO DE LA 5ta. SECCION POLICIAL

Comisario SILVIO D. CANTI.-

Firma del solicitante.-
HILDA KRAUSOV ARTEMOV.-

JEFATURA DE POLICIA DE RIO NEGRO
" DIRECCION DE INVESTIGACIONES "

DIA 30 MES I AÑO 79

Se hace constar que el titular de la presente solicitud registra las siguientes anotaciones en el fichero de esta Dirección:

No registra antecedentes ideológicos.

DESPACHAMIENTO Nº 3

SIN ANOTACIONES

29 MAR. 1979

153199

2173

JUNTA DE COMANDANTES

EN J.F.I

SERVICIO DE INFORMACION DE DEFENSA — Río Negro — DIA MES AÑO 17 01 79 — Nº 952

SOLICITUD DE CONSTANCIA DE HABILITACION PARA CARGOS PUBLICOS

TITULAR Apellido Paterno ARAUJO Apellido Materno TAPIA

Primer nombre OSCAR Segundo nombre EMILIO

PADRE Primer nombre EMILIO Segundo nombre OSCAR

MADRE Primer nombre HILDA Segundo nombre IRMA

FECHA Y LUGAR DE NACIMIENTO	DIA MES AÑO	P A I S	LOC. o PROVINCIA	NACIONALIDAD
	23. 2. 51	URUGUAY	Fray Bentos	ORIENTAL

1 - OCUPACION: Trabajó en Cooperativa Fray Bentos, Empresa Traxpalco y como jornalero.-

2 - DOMICILIO: CALLE ORIBE CASI ROBERTO YOUNG.

3 - CREDENCIAL CIVICA: Serie LAA Nº 22100 C.I.Nº 32.195.R.N

Para ser presentado ante las autoridades de A. F. E.-

Objeto de tramitación INGRESO.-

1 - Consignar con precisión, lugar de trabajo o estudios los últimos 10 años.

2 - Consignar con precisión cada domicilio en los últimos 10 años.

3 - Consignar si ha tenido traslados y números anteriores.

Firma del solicitante.-

COMISARIA SECCIONAL 2DA.

Elévase a sus efectos al Comando de la Jefatura de Policía de Río Negro

COMISARIA DE LA 2a SECCION POLICIAL

Comisario SILVIO N. CANTTI.

JEFATURA DE POLICIA DE RIO NEGRO
" DIRECCION DE INVESTIGACIONES "

DIA MES AÑO 29 1 979

mag

Se hace constar que el titular de la presente solicitud registra las siguientes anotaciones en el fichero de esta Dirección:

No registra antecedentes ideológicos.=

SIN ANOTACIONES

POR EL JEFE DEL DEPARTAMENTO N.o 3 29 MAR. 1979

y por su orden

153200

Benito GONZALEZ BONILLA
SUB - COMISARIO

2173

JUNTA DE COMANDANTES
EN JEFE

SERVICIO DE INFORMACION DE DEFENSA — Río Negro — DIA MES AÑO 22 .01 .79 — Nº 934

SOLICITUD DE CONSTANCIA DE HABILITACION PARA CARGOS PUBLICOS

TITULAR Apellido Paterno FERREYRA Apellido Materno GUEVARA
Primer nombre Jorge Segundo nombre Fidel

PADRE Primer nombre Eduardo Segundo nombre Fidel

MADRE Primer nombre Ramona Segundo nombre ------

FECHA Y LUGAR DE NACIMIENTO	DIA MES AÑO	PAIS	LOC. o PROVINCIA	NACIONALIDAD
	23 .01 953	Uruguay	Fray Bentos.	Oriental.

1 - OCUPACION: 1969 a 1972 Jornalero (changas)-1973 a 1974 Puente Gral. San Martín - 1975 a 1977 Salto Grande - 1978 a 1979 en Represa Palmar.-

2 - DOMICILIO: Lavalleja 1956 - Fray Bentos

3 - CREDENCIAL CIVICA: Serie LAA.Nº 21.507 C.I.Nº 37.341

Para ser presentado ante las autoridades de A.F.E.

Objeto de tramitación Ingreso

1 - Consignar con precisión, lugar de trabajo o estudios los últimos 10 años.

2 - Consignar con precisión cada domicilio en los últimos 10 años.

3 - Consignar si ha tenido traslados y números anteriores.

Firma del solicitante.

COMISARIA SECCIONAL 2da.-

Elévase a sus efectos al Comando de la Jefatura de Policía de Río Negro

EL COMISARIO DE LA 2a. SECCION POLICIAL

Comisario
ELVIO N. CANTTI

COMISARIA 2a. SECCION - RIO NEGRO -

JEFATURA DE POLICIA DE RIO NEGRO
" DIRECCION DE INVESTIGACIONES "

DIA MES AÑO
29 1 979

Se hace constar que el titular de la presente solicitud registra las siguientes anotaciones en el fichero de esta Dirección:

No registra antecedentes ideológicos.=

29 MAR. 1979

DEPARTAMENTO Nº 3

SIN ANOTACIONES 153201 2173

JUNTA DE COMANDANTES

M.J.F.

SERVICIO DE INFORMACION DE DEFENSA — Río Negro — DIA MES AÑO 19 01 79 — Nº 938

SOLICITUD DE CONSTANCIA DE HABILITACION PARA CARGOS PUBLICOS

TITULAR Apellido Paterno MAZZANTTI Apellido Materno PEREYRA

Primer nombre CARLITOS Segundo nombre EDIMAR

PADRE Primer nombre JUAN Segundo nombre CARLOS

MADRE Primer nombre MARTHA Segundo nombre IRENE

FECHA Y LUGAR DE NACIMIENTO	DIA	MES	AÑO	PAIS	LOC. o PROVINCIA	NACIONALIDAD
	10	01	960	URUGUAY	NUEVO BERLIN	ORIENTAL

1 - OCUPACION: ESTUDIANTE.-

2 - DOMICILIO: Calle Florencio Sánchez y España desde 1968 a 1975.-

Desde 1976 a la fecha en calle Jose Pedro Varela Nº 3310.

3 - CREDENCIAL CIVICA: Serie LAA Nº 27.722 C.I.Nº 50.969.R.N.

Para ser presentado ante las autoridades de A. F. E.

Objeto de tramitación I N G R E S O

1 - Consignar con precisión, lugar de trabajo o estudios los últimos 10 años.

2 - Consignar con precisión cada domicilio en los últimos 10 años.

3 - Consignar si ha tenido traslados y números anteriores.

Carlitos Edimar Mazzantti

Firma del solicitante.-

2DA.
COMISARIA SECCIONAL.....

Elévase a sus efectos al Comando de la Jefatura de Policía de Río Negro

EL COMISARIO DE LA 2da SECCION POLICIAL

Comisario ELVIO N. CANTTI.

COMISARIA 2da SECCION - RIO

JEFATURA DE POLICIA DE RIO NEGRO
" DIRECCION DE INVESTIGACIONES "

DIA MES AÑO
29. 1.. 979

mag

Se hace constar que el titular de la presente solicitud registra las siguientes anotaciones en el fichero de esta Dirección:

No registra anotaciones ideológicas.=

29 MAR. 1979

POR EL JEFE DEL DEPARTAMENTO N.o 3
Y POR SU orden
153202

Benito GONZALEZ BONILLA
SUB - COMISARIO

DEPARTAMENTO Nº 3

SIN ANOTACIONES

2173

JUNTA DE COMANDANTES

EN JEFE

SERVICIO DE INFORMACION DE DEFENSA — Río Negro — DIA MES AÑO 24 .1 .79 — Nº 936

SOLICITUD DE CONSTANCIA DE HABILITACION PARA CARGOS PUBLICOS

TITULAR Apellido Paterno FRAGELLO — Apellido Materno DOBERA

Primer nombre MARIA — Segundo nombre DE LOS ARCELES

PADRE Primer nombre JOSE — Segundo nombre MARIA

MADRE Primer nombre TERESITA — Segundo nombre DE JESUS

	DIA	MES	AÑO	PAIS	LOC. o PROVINCIA	NACIONALIDAD
FECHA Y LUGAR DE NACIMIENTO	24	3	958	R.O.URUGUAY	FRAY BENTOS.	ORIENTAL

1 - OCUPACION: Desde el año 1968 a la fecha "ESTUDIANTE".=

2 - DOMICILIO: Durante los últimos 10 años en calle 33 Orientales Nro.3008.= (Fray Bentos)

3 - CREDENCIAL CIVICA: Serie L.A. Nº 26.464 S/Traslado — C.I.Nº 39.414 (R.Negro)

Para ser presentado ante las autoridades de BANCO REPUBLICA

Objeto de tramitación INGRESO

1 - Consignar con precisión, lugar de trabajo o estudios los últimos 10 años.

2 - Consignar con precisión cada domicilio en los últimos 10 años.

3 - Consignar si ha tenido traslados y números anteriores.

Firma del solicitante.-

COMISARIA SECCIONAL 1ra.

Elévase a sus efectos al Departamento de la Jefatura de Policía de Río Negro

EL COMISARIO DE LA 1ra SECCION POLICIAL

Sub Comisario

ISAAC PACHECO

JEFATURA DE POLICIA DE RIO NEGRO
" DIRECCION DE INVESTIGACIONES "

DIA MES AÑO
29. .1. .979

Se hace constar que el titular de la presente solicitud registra las siguientes anotaciones en el fichero de esta Dirección:

No registra anotaciones ideológicas.=

POR EL JEFE DEPARTAMENTO No 9 — 29 MAR. 1979

y por su orden

153203

ANOTACIONES

2173

JUNTA DE COMANDANTES
EN JEFE
SERVICIO DE INFORMACION DE DEFENSA

DEPARTAMENTO	DIA	MES	AÑO
Rio Negro	24	1	79

Nº 935

- SOLICITUD DE CONSTANCIA DE HABILITACION PARA CARGOS PUBLICOS -

TITULAR	APELLIDO PATERNO	SLUSAR	APELLIDO MATERNO	BOVETTA
	PRIMER NOMBRE	NESTOR	SEGUNDO NOMBRE	IGNACIO
PADRE	PRIMER NOMBRE	BASILIO	SEGUNDO NOMBRE	//////////
MADRE	PRIMER NOMBRE	[illegible]LMA	SEGUNDO NOMBRE	CLIDIA

FECHA Y LUGAR DE NACIMIENTO	DIA	MES	AÑO	PAIS	LOCALIDAD o PROVINCIA	NACIONALIDAD
	22	9	55	Uruguay	Fray Bentos.	Uruguayo

1	OCUPACION	Jornalero.
2	DOMICILIO	Colonia Tomas Berreta. Establecimiento "Ville Norte".

		SERIE	NUMERO		DOC. de IDENT.	
3	CREDENCIAL CIVICA	L.A.A.	24875			39.539

PARA SER PRESENTADO ANTE LAS AUTORIDADES DE Administración de Ferrocarriles del Estado
OBJETO DE LA TRAMITACION . Ingreso.

1 - Consignar con precisión, lugar de trabajo o estudios los 10 últimos años.
2 - Consignar con precisión cada domicilio en los últimos 10 años.
3 - Consignar si ha tenido traslados y números anteriores.

Hector J. Slusar
FIRMA DEL SOLICITANTE

COMISARIA SECCIONAL 3ra.

COMISARIA 3ra. SECCION POLICIAL CAÑITAS RIO NEGRO

[redacted]

Elevo el presente a los fines correspondia. CARLOS ALFREDO [illegible]. COMISARIO.

[redacted]
JEFATURA DE POLICIA DE RIO NEGRO

DIA	MES	AÑO
29	1	979

" DIRECCION DE INVESTIGACIONES "
anotaciones en el fichero de esta Dirección.

Se hace constar que el titular de la presente solicitud registra las siguientes

No registra anotaciones ideológicas

29 MAR. 1979

SIN ANOTACIONES

POR EL JEFE DEL DEPARTAMENTO N.o 3
y por su orden

[illegible]
SUBCOMISARIO

S.I.D.
J.P.M. O y M F.05342

Fórm. 670

153204

2173

JUNTA DE COMANDANTES

EN J.E.F.

SERVICIO DE INFORMACION DE DEFENSA — DIA MES AÑO — Río Negro 17 .1 .79 — Nº 925.-

SOLICITUD DE CONSTANCIA DE HABILITACION PARA CARGOS PUBLICOS

TITULAR Apellido Paterno CASTRO ..... Apellido Materno CABRERA .....

Primer nombre ANGEL ..... Segundo nombre WALDEMAR .....

PADRE Primer nombre RAMON ..... Segundo nombre ////// .....

MADRE Primer nombre BLANCA ..... Segundo nombre NIEVES .....

FECHA Y LUGAR DE NACIMIENTO	DIA MES AÑO	P A I S	LOC. o PROVINCIA	NACIONALIDAD
	11 .1. 61	URUGUAY	Mercedes	ORIENTAL

1 - OCUPACION: Hasta 1972 estudiante.- Desde 1973 a la fecha como lechero.

2 - DOMICILIO: Desde 1968 a 1977 en calle Ibirapitá casi Rivera.- Desde 1977 a la fecha en Ruta Nacional Nro.2 casi Avda.Rincón.-

3 - CREDENCIAL CIVICA: Serie LAA Nº 27.718- C.I.Nº 54.186 Mdes.

Para ser presentado ante las autoridades de A. F. N.

Objeto de tramitación .=INGRESO.=

1 - Consignar con precisión, lugar de trabajo o estudios los últimos 10 años.

2 - Consignar con precisión cada domicilio en los últimos 10 años.

3 - Consignar si ha tenido traslados y números anteriores.

Angel Waldemar Castro
Firma del solicitante.-

COMISARIA SECCIONAL 2DA.

Elévase a sus efectos al Comando de la Jefatura de Policía de Río Negro

EL COMISARIO DE LA 2a SECCION POLICIAL

Comisario SILVIO N. CANTTI. mag

JEFATURA DE POLICIA DE RIO NEGRO
" DIRECCION DE INVESTIGACIONES "

DIA MES AÑO
23 .1. 979

Se hace constar que el titular de la presente solicitud registra las siguientes anotaciones en el fichero de esta Dirección:

No registra antecedentes ideológicos.=

POR EL JEFE DEL DEPARTAMENTO N.o 3
y por su orden
153205
Benito GONZALEZ BONILLA
SUB-COMISARIO

29 MAR. 1979

DIVISION INVESTIGACIONES

2173

JUNTA DE COMANDANTES

EN J.E.F.

SERVICIO DE INFORMACION DE DEFENSA — Río Negro ... ... — DIA MES AÑO 12 01 79 — Nº 916

SOLICITUD DE CONSTANCIA DE HABILITACION PARA CARGOS PUBLICOS

TITULAR Apellido Paterno PUCHKARIOV — Apellido Materno VALIENTE

Primer nombre ROBERTO — Segundo nombre ANDRES

PADRE Primer nombre BASILIO — Segundo nombre XXXXXXXXX

MADRE Primer nombre ISABEL — Segundo nombre MARIA

FECHA Y LUGAR DE NACIMIENTO	DIA	MES	AÑO	P A I S	LOC.- o PROVINCIA	NACIONALIDAD
	28	10	60	Uruguay	Río Negro	Oriental

1 - OCUPACION: Estudiante.-

2 - DOMICILIO: Calle Siebert casi Haedo.-Fray Bentos

3 - CREDENCIAL CIVICA: Serie LAA Nº 27.492 — C.I.Nº 48.277

Para ser presentado ante las autoridades de AFE LOCAL

Objeto de tramitación Ingreso

1 - Consignar con precisión, lugar de trabajo o estudios los últimos 10 años.

2 - Consignar con precisión cada domicilio en los últimos 10 años.

3 - Consignar si ha tenido traslados y números anteriores.

Roberto A. PchKariov

Firma del solicitante.-

COMISARIA 2da. SECCION — RIO NEGRO

COMISARIA 2DA. SECCIONAL 2DA.

Elévese a sus efectos al Comando de la Jefatura de Policía de Río Negro

EL [illegible] DE LA 2DA. SECCION POLICIAL

Sub-Comisario [illegible] Peregrino

JEFATURA DE POLICIA DE RIO NEGRO
" DIRECCION DE INVESTIGACIONES "

DIA MES AÑO
23. 1. 979

Se hace constar que el titular de la presente solicitud registra las siguientes anotaciones en el fichero de esta Dirección:

No registra antecedentes ideológicos negativos.-

29 MAR. 1979

POR EL JEFE DEL DEPARTAMENTO No 3
Y por su orden
153206

Benito GONZALEZ MONILLA
SUB - COMISARIO

2173

JUNTA DE COMANDANTES
EN J.E.F.
SERVICIO DE INFORMACION DE DEFENSA

DIA MES AÑO
Río Negro 17 01 79 Nº 950

SOLICITUD DE CONSTANCIA DE HABILITACION PARA CARGOS PUBLICOS

TITULAR Apellido Paterno. SANTOS ..... Apellido Materno. TEXEIRA .....
Primer nombre... MARIA ..... Segundo nombre.. DEL PILAR .....

PADRE Primer nombre... DOMINGO ..... Segundo nombre. ////////////////

MADRE Primer nombre... ARACELIS ..... Segundo nombre. ////////////////

FECHA Y LUGAR DE NACIMIENTO	DIA MES AÑO	PAIS	LOC. o PROVINCIA	NACIONALIDAD
	11 05 55	URUGUAY	Fray Bentos.	ORIENTAL.

1 - OCUPACION: Estudiante.-

2 - DOMICILIO: Jose Pedro Varela Nro. 3370.-

3 - CREDENCIAL CIVICA: Serie LAA Nº 24.920 C.I.Nº 36.300.R.N.

Para ser presentado ante las autoridades de. BANCO REPUBLICA ORIENTAL DEL URUGUAY.

Objeto de tramitación.... PARA INGRESO.- .....

1 - Consignar con precisión, lugar de trabajo o estudios los últimos 10 años.
2 - Consignar con precisión cada domicilio en los últimos 10 años.
3 - Consignar si ha tenido traslados y números anteriores.

Firma del solicitante.-

COMISARIA SECCIONAL.. 2DA.

Elévase a sus efectos al Comando de la Jefatura de Policía de Río Negro

EL COMISARIO DE LA 2da SECCION POLICIAL

Comisario ELVIO N. CANTTI.

COMISARIA 2da. SECCION - RIO NEGRO

JEFATURA DE POLICIA DE RIO NEGRO
" DIRECCION DE INVESTIGACIONES "

DIA MES AÑO
29 1 979

Se hace constar que el titular de la presente solicitud registra las siguientes anotaciones en el fichero de esta Dirección:

No registra antecedentes ideológicos.-

29 MAR. 1979

153207

SUB-COMISARIO

213

JUNTA DE COMANDANTES

EN JEFE

DIA MES AÑO

SERVICIO DE INFORMACION DE DEFENSA — Río Negro 17.01.979 — Nº 949

SOLICITUD DE CONSTANCIA DE HABILITACION PARA CARGOS PUBLICOS

TITULAR Apellido Paterno BORGGIO Apellido Materno PERALTA.-

Primer nombre Luis Segundo nombre Norberto.-

PADRE Primer nombre Roque Segundo nombre Luis

MADRE Primer nombre Celeste Segundo nombre Cloda.-

FECHA Y LUGAR	DIA	MES	AÑO	P A I S	LOC. o PROVINCIA	NACIONALIDAD
DE NACIMIENTO	28	07	958	Uruguay	Río Negro	uruguayo

1 - OCUPACION: Desde 1968 al año 1973 Estudiante en Fray Bentos, desde 1973 a mediadios de 1974 Obrero de Sección ABASTO en Frig. Fray Bentos, pasando luego a desempeñarse como ayudante en carga y descarga de camiones de "TRANSCAR", todo en Fray Bentos hasta la fecha.-

2 - DOMICILIO: Desde 1968 a febrero de 1978 en calle Lavalleja Nro. 1306, desde entonces en calle Dr. Zorrilla de San Martín 1331 Apto "3".-

3 - CREDENCIAL CIVICA: Serie L.A.N. 26.627 C.I.Nº 41.685

Para ser presentado ante las autoridades de A.F.E. Fray Bentos.-

Objeto de tramitación Ingreso a la administración.-

1 - Consignar con precisión, lugar de trabajo o estudios los últimos 10 años.

2 - Consignar con precisión cada domicilio en los últimos 10 años.

3 - Consignar si ha tenido traslados y números anteriores.

Firma del Solicitante.-

COMISARIA SECCIONAL 1ra.:

Elévase a sus efectos al Comando de la Jefatura de Policía de Río Negro

POR EL COMISARIO DE LA 1ra. SECCION POLICIAL

Sub-Comisario Egdo: ISAAC PACHECO.-

JEFATURA DE POLICIA DE RIO NEGRO
" DIRECCION DE INVESTIGACIONES "

DIA MES AÑO
22 1. 979

Se hace constar que el titular de la presente solicitud registra las siguientes anotaciones en el fichero de esta Dirección:

No registra antecedentes ideológicos.=

POR EL JEFE DEL DEPARTAMENTO N.D 29 MAR. 1979

y por su orden
153208

Benito GONZALEZ BONILLA
SUB-COMISARIO

SIN ANOTACIONES

2173

JUNTA DE COMANDANTES
EN J.E.F.

SERVICIO DE INFORMACION DE DEFENSA — DIA MES AÑO — Río Negro 17.-21.-72.. — Nº 948

SOLICITUD DE CONSTANCIA DE HABILITACION PARA CARGOS PUBLICOS

TITULAR Apellido Paterno.....Pérez.....Apellido Materno.....Pranzi.....

Primer nombre.....Ramón.....Segundo nombre.....Marcos.....

PADRE Primer nombre.....Ramón.....Segundo nombre.....Rubén.....

MADRE Primer nombre.....Margarita.....Segundo nombre.....

FECHA Y LUGAR DE NACIMIENTO	DIA	MES	AÑO	P A I S	LOC. o PROVINCIA	NACIONALIDAD
	10	2	953	Uruguay	Río Negro	Uruguaya

1 - OCUPACION: Desde 1963 al 1969 Estudiante, en Fray Bentos, luego desde fines de 1969 hasta la Fecha Empleada de Casa Antonita // FRAY BENTOS, Depto de Río Negro.-

2 - DOMICILIO: Desde 1963 al 1970 en Avda.18 de Julio Nro.1530, luego en calle Ituzaingó Nro.3079, Fray Bentos Depto de Río Negro.-

3 - CREDENCIAL CIVICA: Serie.....Nº.....25.759 — C.I.Nº 36.736.-

Para ser presentado ante las autoridades de.....Banco de la República O.U.....

Objeto de tramitación.....por Ingreso a la Administración.....

1 - Consignar con precisión, lugar de trabajo o estudios los últimos 10 años.

2 - Consignar con precisión cada domicilio en los últimos 10 años.

3 - Consignar si ha tenido traslados y números anteriores.

Lourdes M. Pérez
Firma del solicitante.-

COMISARIA SECCIONAL....1ª....

Elévase a sus efectos al Comando de la Jefatura de Policía de Río Negro

POR EL COMISARIO DE LA 1ra SECCION POLICIAL

El Comisario.....

COMISARIA 1.a SECCION — Depto. de RIO NEGRO

JEFATURA DE POLICIA DE RIO NEGRO
" DIRECCION DE INVESTIGACIONES "

DIA MES AÑO
29 .1. 979

Se hace constar que el titular de la presente solicitud registra las siguientes anotaciones en el fichero de esta Dirección:

No registra antecedentes ideológicos.=

POR EL JEFE DEL DEPARTAMENTO N.º 3 MAR. 1979
y por su orden
153209

Benito GONZALEZ BONILLA
SUB-COMISARIO

2173

JUNTA DE COMANDANTES

EN JEFE

SERVICIO DE INFORMACION DE DEFENSA — Río Negro — DIA MES AÑO 19.01.79 — Nº 947.-

SOLICITUD DE CONSTANCIA DE HABILITACION PARA CARGOS PUBLICOS

TITULAR Apellido Paterno SCHURMAN Apellido Materno MILLER

Primer nombre María Segundo nombre Alicia

PADRE Primer nombre Julio Segundo nombre Raúl

MADRE Primer nombre María Segundo nombre Del Carmen

FECHA Y LUGAR DE NACIMIENTO	DIA MES AÑO	PAIS	LOC. o PROVINCIA	NACIONALIDAD
	30 01 961	URUGUAY	RIO NEGRO	uruguaya.-

1 - OCUPACION: durante los últimos 10 años estudiante en Fray Bentos, Liceo Preparatorios(de Medicina) y Secretariado Ejecutivo BILIN

2 - DOMICILIO: Desde 1968 al 1º/3/978, en Fray Bentos, calle Ituzaingó 3218 pasando luego a calle Soriano Nro.1570 (Montevideo) y en la fecha Fray Bentos dirección antes indicada.= = = = = = = ==

3 - CREDENCIAL CIVICA: Serie L.A.A. Nº 27.558.- S/traslado C.I.Nº 35.637.-

Para ser presentado ante las autoridades de Banco República Suc.Fray Bentos

Objeto de tramitación por Ingreso a la administración.- - - - - - - -

1 - Consignar con precisión, lugar de trabajo o estudios los últimos 10 años.

2 - Consignar con precisión cada domicilio en los últimos 10 años.

3 - Consignar si ha tenido traslados y números anteriores.

Firma del solicitante.-

COMISARIA SECCIONAL 1ra.=

Elévase a sus efectos al Comando de la Jefatura de Policía de Río Negro

POR EL COMISARIO DE LA 1ra. SECCION POLICIAL

Sub Comisario Fdo: ISAAC PACHECO

JEFATURA DE POLICIA DE RIO NEGRO
" DIRECCION DE INVESTIGACIONES "

DIA MES AÑO
29 1 979

Se hace constar que el titular de la presente solicitud registra las siguientes anotaciones en el fichero de esta Dirección:

No registra anotaciones ideológicas.=

y por ... 153210

29 MAR. 1979

SIN ANOTACIONES

2173

JUNTA DE COMANDANTES

EM J.F.I.

SERVICIO DE INFORMACION DE DEFENSA — DIA MES AÑO 19.01.79 — Río Negro ..... — Nº ..946.

SOLICITUD DE CONSTANCIA DE HABILITACION PARA CARGOS PUBLICOS

TITULAR Apellido Paterno..BERTONI..... Apellido Materno..DE LA CRUZ.....

Primer nombre.....Carlos..... Segundo nombre....Alberto.....

PADRE Primer nombre.....Juan..... Segundo nombre....Carlos.....

MADRE Primer nombre.....Rosaura.- Segundo nombre.....= = = = = =....

FECHA Y LUGAR DE NACIMIENTO	DIA MES AÑO	PAIS	LOC. o PROVINCIA	NACIONALIDAD
	4/3/958	URUGUAY	RIO NEGRO	uruguayo

1 - OCUPACION: Desde 1968 a fines de 1977, estudiante, Fray Bentos(Liceo y Preparatorio de Medicina).1977 (Octubre) a la fecha en /- Talleres de Empresa C.U.T Fray Bentos.= = = = = = = = = = =

2 - DOMICILIO: Desde 1968 al 1973, en Brasil Nro.3199,luego Zorrilla 1312- hasta principios de 1976 (desde Junio de 1976 a Junio de- 1977) en Montevideo,calles.Industria 2616 y Rouseaux 3411,- y actualmente en calle Zorrilla 1312.- - - - - - - - - - -

3 - CREDENCIAL CIVICA: Serie: L.A. Nº 25.573.- S/traslado C.I.Nº 39.404.-

Para ser presentado ante las autoridades de..O.S.E. OFICINAS CENTRALES.=

Objeto de tramitación..Ingreso a la administración. = = = = = = = = ===

1 - Consignar con precisión, lugar de trabajo o estudios los últimos 10 años.

2 - Consignar con precisión cada domicilio en los últimos 10 años.

3 - Consignar si ha tenido traslados y números anteriores.

Firma del solicitante.-

COMISARIA SECCIONAL..1ra.-

Elévase a sus efectos al Comando de la Jefatura de Policía de Río Negro

Por EL COMISARIO DE LA 1ra. SECCION POLICIAL

Sub Comisario Egdo:

ISAAC PACHECO.-

JEFATURA DE POLICIA DE RIO NEGRO
" DIRECCION DE INVESTIGACIONES "

DIA MES AÑO
.29 .1. 979

Se hace constar que el titular de la presente solicitud registra las siguientes anotaciones en el fichero de esta Dirección:

No registra anotaciones ideológicas.=

29 MAR. 1979

POR EL JEFE DEL DEPARTAMENTO N.o 3
y por su orden
153211

Benito GONZALEZ BONILLA
SUB - COMISARIO

SIN ANOTACIONES

2173

JUNTA DE COMANDANTES

EN JEFE

SERVICIO DE INFORMACION DE DEFENSA — Río Negro DIA 6 MES 2 AÑO 979 — Nº 1031.

SOLICITUD DE CONSTANCIA DE HABILITACION PARA CARGOS PUBLICOS

TITULAR Apellido Paterno CABRERA Apellido Materno ELGARTE

Primer nombre JOSE Segundo nombre ALBERTO

PADRE Primer nombre JOSE Segundo nombre GERVACIO

MADRE Primer nombre MARIA Segundo nombre ALBINA

FECHA Y LUGAR DE NACIMIENTO	DIA	MES	AÑO	PAIS	LOC. o PROVINCIA	NACIONALIDAD
	6	9	958	R.O.URUGUAY	FRAY BENTOS	ORIENTAL

1 - OCUPACION: Desde 1979 a la fecha, Estudiante.=

2 - DOMICILIO: Durante los últimos 10 años en calle Haedo Nro.1322.=

3 - CREDENCIAL CIVICA: Serie L. Nº 26.872 Sin traslado C.I.Nº 41.594 (R. Negro)

Para ser presentado ante las autoridades de Biemestar Estudiantil

Objeto de tramitación "BECAS"

1 - Consignar con precisión, lugar de trabajo o estudios los últimos 10 años.

2 - Consignar con precisión cada domicilio en los últimos 10 años.

3 - Consignar si ha tenido traslados y números anteriores.

Firma del solicitante.-

COMISARIA SECCIONAL 1ra.

Elévase a sus efectos al Comando de la Jefatura de Policía de Río Negro

EL COMISARIO DE LA 1ra. SECCION POLICIAL

Comisario

MARIO A SILVA CARDINAL.=

DIA 13 MES 2 AÑO 979

JEFATURA DE POLICIA DE RIO NEGRO
" DIRECCION DE INVESTIGACIONES "

Se hace constar que el titular de la presente solicitud registra las siguientes anotaciones en el fichero de esta Dirección:

No registra antecedentes ideológicos.-:

POR EL JEFE DEL DEPARTAMENTO N.o 3

Y por su orden

153212

Benito GONZALEZ BONILLA
SUB - COMISARIO

29 MAR. 1979

SIN ANOTACIONES

2173

JUNTA DE COMANDANTES

EN JEFE

SERVICIO DE INFORMACION DE DEFENSA — DIA MES AÑO — Río Negro ... ... — Nº 1030 (1030)

SOLICITUD DE CONSTANCIA DE HABILITACION PARA CARGOS PUBLICOS

TITULAR Apellido Paterno...RUIZ.....Apellido Materno...PEREIRA.....

Primer nombre...BIBIANA.....Segundo nombre...PRISCILA.....

PADRE Primer nombre...CLAUCO.....Segundo nombre.....

MADRE Primer nombre...BLANCA.....Segundo nombre...CATALINA.....

FECHA Y LUGAR DE NACIMIENTO	DIA MES AÑO	P A I S	LOC. o PROVINCIA	NACIONALIDAD
	23 6 58	Uruguay.....	RIO. NEGRO.....	Uruguaya.....

1 - OCUPACION: Desde 1968 a 1974 Estudiante de Secundaria y Primaria de 7s Preparatorios. del 76 a 78 Secretariado en U.T.U.

2 - DOMICILIO: Desde 1968 en calle Treita y Tres Nro. 3038 de Fray Bentos

3 - CREDENCIAL CIVICA: Serie 26602 Nº..... C.I.Nº 39.318...

Para ser presentado ante las autoridades de...Banco República Fray. Bentos.=

Objeto de tramitación...Por Ingreso .=

1 - Consignar con precisión, lugar de trabajo o estudios los últimos 10 años.

2 - Consignar con precisión cada domicilio en los últimos 10 años.

3 - Consignar si ha tenido traslados y números anteriores.

Firma del solicitante.-

COMISARIA SECCIONAL 1era.

Elévase a sus efectos al Comando de la Jefatura de Policía de Río Negro

Por EL COMISARIO DE LA ...SECCION POLICIAL

SUB Comisario

ISAAC PACHECO .=

DIA MES AÑO
13 2 979

JEFATURA DE POLICIA DE RIO NEGRO
" DIRECCION DE INVESTIGACIONES "

Se hace constar que el titular de la presente solicitud registra las siguientes anotaciones en el fichero de esta Dirección:

No registra antecedentes ideológicos.-

POR EL JEFE DEL DEPARTAMENTO N.o 3
por su orden
153213
Benito GONZALEZ DONILLA
SUB - COMISARIO

29 MAR. 1979

SIN ANOTACIONES

2173

JUNTA DE COMANDANTES

EN J.E.F.

SERVICIO DE INFORMACION DE DEFENSA — Río Negro DIA MES AÑO 05 · 02 · 79 — Nº 1028

SOLICITUD DE CONSTANCIA DE HABILITACION PARA CARGOS PUBLICOS

TITULAR Apellido Paterno TARAMASCO — Apellido Materno POLASKY

Primer nombre MARISA — Segundo nombre HAYDEE

PADRE Primer nombre JOSE — Segundo nombre LUIS

MADRE Primer nombre MARIA — Segundo nombre TERESITA

FECHA Y LUGAR DE NACIMIENTO	DIA MES AÑO	PAIS	LOC. o PROVINCIA	NACIONALIDAD
	03=02=961	URUGUAY	RIO NEGRO	ORIENTAL

1 - OCUPACION: ESTUDIANTE

2 - DOMICILIO: Desde 1968 hasta 1977 en calle Alzaibar y Haedo
desde el 77 a la fecha en calle Lavalleja y José P. Varela

3 - CREDENCIAL CIVICA: Serie A Nº 27.623 S. Traslado C.I.Nº 52.097 Río Negro

Para ser presentado ante las autoridades de 1 CENTRO DE SALUD DE FRAY BENTOS

Objeto de tramitación INGRESO

1 - Consignar con precisión, lugar de trabajo o estudios los últimos 10 años.

2 - Consignar con precisión cada domicilio en los últimos 10 años.

3 - Consignar si ha tenido traslados y números anteriores.

Firma del solicitante.-

COMISARIA SECCIONAL 2da

Elévase a sus efectos al Comando de la Jefatura de Policía de Río Negro

POR EL COMISARIO DE LA 2A. SECCION POLICIAL

Sub- Comisario

PONCEANO PEREIRA SILVA.-

DIA MES AÑO
13. 2.. 979

JEFATURA DE POLICIA DE RIO NEGRO
" DIRECCION DE INVESTIGACIONES "

Se hace constar que el titular de la presente solicitud registra las siguientes anotaciones en el fichero de esta Dirección:

SIN ANOTACIONES

No registra antecedentes ideológicos.-

POR EL JEFE DEL DEPARTAMENTO N.o 3
y por su orden
153214

29 MAR. 1979

Benito GONZALEZ BONILLA
SUB - COMISARIO

2173

JUNTA DE COMANDANTES

EN JEFE

SERVICIO DE INFORMACION DE DEFENSA — Río Negro — DIA 1 MES 2 AÑO 79 — Nº 1027.

SOLICITUD DE CONSTANCIA DE HABILITACION PARA CARGOS PUBLICOS

TITULAR Apellido Paterno..CAMPERO.....Apellido Materno.....MEYER.....

Primer nombre.....MARIO.....Segundo nombre.....////.....

PADRE Primer nombre.....ELBIO.....Segundo nombre.....////.....

MADRE Primer nombre.....MARIA.....Segundo nombre.....TERESA.....

FECHA Y LUGAR DE NACIMIENTO	DIA MES AÑO	PAIS	LOC. o PROVINCIA	NACIONALIDAD
	24 4 54	URUGUAY	RIO NEGRO	URUGUAYA

1 - OCUPACION: Desde 1968al 70 Estudiante de U.TU. del 71 al 76 en Agencia de Quinielas Nro. 2, y del 76 a la fecha en el Fco. Fray Bentos .

2 - DOMICILIO: Desde 1968 a la fecha en 25 de Agosto Nro. 3011 de FrayBentos.=

3 - CREDENCIAL CIVICA: Serie B.A.A.Nº24592 Sin Traslado. C.I.Nº.36612.(R.Negro)

Para ser presentado ante las autoridades de,.....A. F. E.....

Objeto de tramitación.....POR INGRESO.=.....

1 - Consignar con precisión, lugar de trabajo o estudios los últimos 10 años.

2 - Consignar con precisión cada domicilio en los últimos 10 años.

3 - Consignar si ha tenido traslados y números anteriores.

Firma del solicitante.-

COMISARIA SECCIONAL 1era.

Elévase a sus efectos al Comando de la Jefatura de Policía de Río Negro

Por EL COMISARIO DE LA 1era SECCION POLICIAL

SUB Comisario.....

ISAAC. PACHECO.=

JEFATURA DE POLICIA DE RIO NEGRO
" DIRECCION DE INVESTIGACIONES "

DIA 13 MES 2 AÑO 979

Se hace constar que el titular de la presente solicitud registra las siguientes anotaciones en el fichero de esta Dirección:

No registra antecedentes ideológicos.=

POR EL JEFE DEL DEPARTAMENTO No 3 — 29 MAR. 1979

y por su orden

153215

SUB COMISARIO

SIN ANOTACIONES

2173

JUNTA DE COMANDANTES
EN JEFE

DIA MES AÑO

SERVICIO DE INFORMACION DE DEFENSA Río Negro 02 02. 79. Nº 1926

SOLICITUD DE CONSTANCIA DE HABILITACION PARA CARGOS PUBLICOS

TITULAR Apellido Paterno GARCIA Apellido Materno DIZ

Primer nombre MILKA Segundo nombre NELLY

PADRE Primer nombre RAUL Segundo nombre MARIA

MADRE Primer nombre EMILIA Segundo nombre S/I

FECHA Y LUGAR DE NACIMIENTO	DIA MES AÑO	P A I S	LOC. o PROVINCIA	NACIONALIDAD
	19/12-50	URUGUAY	RIO NEGRO	ORIENTAL

1 - OCUPACION:
DOMESTICA y LABORES, del 68 a la fecha.-

2 - DOMICILIO:
CALLE CORONILLA ENTRE OMBU Y CANELON.-

3 - CREDENCIAL CIVICA: Serie LAA Nº 24.312 Sin Traslado C.I.Nº 31.292.

Para ser presentado ante las autoridades de MINISTERIO DE SALUD PUBLICA.-

Objeto de tramitación INGRESO.-

1 - Consignar con precisión, lugar de trabajo o estudios los últimos 10 años.

2 - Consignar con precisión cada domicilio en los últimos 10 años.

3 - Consignar si ha tenido traslados y números anteriores.

Maribel Nelly García Díaz
Firma del solicitante.-

COMISARIA SECCIONAL 2da.

Elévase a sus efectos al Comando de la Jefatura de Policía de Río Negro

Por EL COMISARIO DE LA 2a. SECCION POLICIAL

COMISARIA 2da SECCION — RIO NEGRO

Comisario

PONCIANO PEREIRA SILVA.-

DIA MES AÑO
13. .2. .979

JEFATURA DE POLICIA DE RIO NEGRO
" DIRECCION DE INVESTIGACIONES "

Se hace constar que el titular de la presente solicitud registra las siguientes anotaciones en el fichero de esta Dirección:

No registra antecedentes ideológicos.-

DEPARTAMENTO N. 3
SIN ANOTACIONES

29 MAR. 1979

POR EL JEFE DEL DEPARTAMENTO N.o 3
y por su orden

2173

153216

Benito GONZALEZ BONILLA
SUB - COMISARIO

JUNTA DE COMANDANTES
EN JEFE
Servicio de Informacion de Defensa

Deptp.-	Dia	Mes	Año	Nº
RIO NEGRO	22	01	79	1018

- SOLICITUD DE CONSTANCIA DE HABILITACION PARA -
- CARGOS PUBLICOS -

TITULAR	Apellido Paterno = == =	Apellido Materno AMARO
	1er.Nombre CARMEN	2ºNombre ESTELA
PADRE	1er. Nombre = =	2º Nombre = =
MADRE	1er. Nombre ANA	2º Nombre =

	Dia	Mes	Año	Pais	Loc. o Provincia	Nacionalidad
FECHA Y LUGAR DE NACIMIENTO	14	02	59	URUGUAY	PAYSANDU	Uruguaya

1	OCUPACION	Estudiante.-
2	DOMICILIO	VILLA NUEVO BERLIN.-

		Serie	Número		
3	CEDULA				55.901 Rio Negro

PARA SER PRESENTADO ANTE LAS AUTORIDADES DE : SANATORIO BEISSO.-
OBJETO DE LA TRAMITACION REALIZAR CURSO PARA ENFERMERA.-

1 - Consignar con precisión, lugar de trabajo o estudios los 10 ultimos años
2 - Consignar con precisión cada domicilio en los últimos 10 años
3 - Consignar si ha tenido traslados y números anteriores

Carmen Estela Amaro
FIRMA DEL SOLICITANTE
Carmen Estela Amaro.-

COMISARIA SECCIONAL
RIO NEGRO
NUEVO BERLIN

El Oficial Principal Engdo. Jefe Sec.
Of. Ppal.:
COMISARIO REYNALDO GADEA

Elévese a sus efectos al Comando de Jefatura de Policia de Rio Negro

JEFATURA DE POLICIA DE RIO NEGRO

Dia 13 | Mes 2 | Año 979

" DIRECCION DE INVESTIGACIONES "

Se hace constar que el titular de la presente solicitud registra las siguientes anotaciones en el fichero de esta Dirección:

No registra antecedentes ideológicos.=

9 MAR. 1979

SIN ANOTACIONES

POR EL JEFE DEL DEPARTAMENTO N.o 3
y por su orden

Benito GONZALEZ BONILLA
SUB - COMISARIO

153217

2113

JUNTA DE COMANDANTES
EN J.E.F.

SERVICIO DE INFORMACION DE DEFENSA — Río Negro DIA MES AÑO 9. 10. 979 — Nº .894.

SOLICITUD DE CONSTANCIA DE HABILITACION PARA CARGOS PUBLICOS

TITULAR Apellido Paterno....RAINIERI.....Apellido Materno....GUTIERREZ.
Primer nombre.....JUAN Jo.....Segundo nombre.....BAUTISTA.

PADRE Primer nombre.....BAUTISTA....(Fallecido)ero.////////////////

MADRE Primer nombre.....ROSA.....Segundo nombre...ROSAURA. (Fallecida).

FECHA Y LUGAR DE NACIMIENTO — DIA MES AÑO: 17. 7. 945 — PAIS: URUGUAY. — LOC. o PROVINCIA: Fray Bentos. — NACIONALIDAD: ORIENTAL.

1 - OCUPACION: Del año 1968 hasta el año 1970 en A.F.E.. De 1970 hasta 1973, trabajando como agricultor en la Colonia Tomas Berreta. Del año 1974 hasta 1976, desempeñandome como Comerciante. Del Principio del año 1977 hasta la fecha como Comisionista "de Vinos Los Ranchos". Ciudad de Fray Bentos, Departamento de Rio Negro.

2 - DOMICILIO: Del año 1968 hasta 1973 en Colonia Tomas Berreta y a partir del año 1973 hasta la fecha en Ruta Nacional Nro.2 entre Calle Ceibal y Tala. Ciudad de Fray Bentos, Dpto. Rio Negro.

3 - CREDENCIAL CIVICA: Serie L.A.A.19.624 C.I.C. 32.984 — No tiene traslado Rio Negro.

Para ser presentado ante las autoridades de A.F.E. ////////////////////

Objeto de tramitación PARA INGRESO ////////////////////////////////

1 - Consignar con precisión, lugar de trabajo o estudios los últimos 10 años.

2 - Consignar con precisión cada domicilio en los últimos 10 años.

3 - Consignar si ha tenido traslados y números anteriores.

Juan B Rainieri
Firma del solicitante.-

COMISARIA SECCIONAL. 2da.-

Elévase a sus efectos al Comando de la Jefatura de Policía de Río Negro

COMISARIO DE LA 2da. SECCION POLICIAL

Comisario PONCIANO PEREYRA SILVA.-

JEFATURA DE POLICIA DE RIO NEGRO
" DIRECCION DE INVESTIGACIONES "

DIA MES AÑO
16 I 79

Se hace constar que el titular de la presente solicitud registra las siguientes anotaciones en el fichero de esta Dirección:

No registra antecedentes ideológicos.-

28 MAR. 1979

POR EL JEFE DEL DEPARTAMENTO N.o 3
y por su orden
153218
GONZALEZ BONILLA
COMISARIO

2173

SIN ANOTACIONES

JUNTA DE COMANDANTES

EN J.F.

SERVICIO DE INFORMACION DE DEFENSA

DIA MES AÑO
Río Negro ... 12 I 79 ... Nº 841

SOLICITUD DE CONSTANCIA DE HABILITACION PARA CARGOS PUBLICOS

TITULAR Apellido Paterno.....SICCO.....Apellido Materno.....MARCEL.....

Primer nombre.....HECTOR.....Segundo nombre....RUBEN.....

PADRE Primer nombre.....HECTOR.....Segundo nombre....LUIS.....

MADRE Primer nombre.....MARIA.....Segundo nombre....ESTHER.....

FECHA Y LUGAR DE NACIMIENTO	DIA MES AÑO	P A I S	LOC. o PROVINCIA	NACIONALIDAD
	27. 1. 79.	URUGUAY.....	...RIO NEGRO.	URUGUAYA.....

1 - OCUPACION: Desde 1968 a la fecha 1977 estudiante de Secundaria
Todo el año 1978 Secretariado Comercial U.T.U .=

2 - DOMICILIO: Desde 1968 a la fecha en calle 19 de Abril Nro. 3316 .=
Fray Bentos .=

3 - CREDENCIAL CIVICA: Serie L.A.A Nº 27206 C.I.Nº 34.769(Río Negro)

Para ser presentado ante las autoridades de.....ESCUELA DE LA CONSTRUCCION, U.T.U.

Objeto de tramitación.....INGRESO .=.....

1 - Consignar con precisión, lugar de trabajo o estudios los últimos 10 años.

2 - Consignar con precisión cada domicilio en los últimos 10 años.

3 - Consignar si ha tenido traslados y números anteriores.

.....
Firma del solicitante.-

COMISARIA SECCIONAL 1era.

Elévase a sus efectos al Comando de la Jefatura de Policía de Río Negro

EL COMISARIO DE LA 1era. SECCION POLICIAL

Comisario.....
MARIO A. SILVA .=

JEFATURA DE POLICIA DE RIO NEGRO
" DIRECCION DE INVESTIGACIONES "

DIA MES AÑO
4 .. 1 .. 79

Se hace constar que el titular de la presente solicitud registra las siguientes anotaciones en el fichero de esta Dirección:

No registra antecedentes ideológicos.-

28 MAR. 1979

POR EL JEFE DEL DEPARTAMENTO N.o 3
y por su orden
153219 2173
Benito GONZALEZ BONILLA
SUB COMISARIO

SIN ANOTACIONES

JUNTA DE COMANDANTES

EN J.E.F.

SERVICIO DE INFORMACION DE DEFENSA — DIA MES AÑO Río Negro 30 01 79 — Nº 1048

SOLICITUD DE CONSTANCIA DE HABILITACION PARA CARGOS PUBLICOS

TITULAR Apellido Paterno RODRIGUEZ.= Apellido Materno ARBELO.=

Primer nombre DULIA .= Segundo nombre HORTENSIA.=

PADRE Primer nombre CONRADO.= Segundo nombre WALDEMAR.=

MADRE Primer nombre NERY.= Segundo nombre MARY.=

FECHA Y LUGAR DE NACIMIENTO	DIA MES AÑO	PAIS	LOC. o PROVINCIA	NACIONALIDAD
	26 11 60	URUGUAY.=	RIO NEGRO.=	ORIENTAL.=

1 - OCUPACION: ESTUDIANTE.=

2 - DOMICILIO: CALLE ESPINILLO CASI RUTA NACIONAL Nº 2.=

3 - CREDENCIAL CIVICA: Serie LAA. N°. 27.365 SIN TRASLADO.= C.I.N° 49.228 R. Negro.

Para ser presentado ante las autoridades de CAJA DE ASIGNACIONES FAMILIARES.=

Objeto de tramitación LIDER COLONIA DE VACACIONES EN SAN JOSE.=

1 - Consignar con precisión, lugar de trabajo o estudios los últimos 10 años.

2 - Consignar con precisión cada domicilio en los últimos 10 años.

3 - Consignar si ha tenido traslados y números anteriores.

Firma del solicitante.-

COMISARIA SECCIONAL 2DA.=

Elévase a sus efectos al Comando de la Jefatura de Policía de Río Negro

EL COMISARIO DE LA 2da. SECCION POLICIAL

A. Sub Comisario PONCEANO PEREIRA SILVA.=

JEFATURA DE POLICIA DE RIO NEGRO
" DIRECCION DE INVESTIGACIONES

DIA MES AÑO
13 .2. .979

Se hace constar que el titular de la presente solicitud registra las siguientes anotaciones en el fichero de esta Dirección:

No registra antecedentes ideológicos.=

POR EL JEFE DEL DEPARTAMENTO N.o 3 29 MAR. 1979

Y por su orden

153220 2173

Benito [illegible]

JUNTA DE COMANDANTES
EN J.E.F.

SERVICIO DE INFORMACION DE DEFENSA — DIA MES AÑO — Río Negro 30 .01 .79 — Nº 1047

SOLICITUD DE CONSTANCIA DE HABILITACION PARA CARGOS PUBLICOS

TITULAR Apellido Paterno...MARTINEZ.....Apellido Materno...BATISTA.....
Primer nombre...WILLIAM.....Segundo nombre..ERNESTO.....

PADRE Primer nombre...FRANCISCO.....Segundo nombre..MERCEDES.....

MADRE Primer nombre...MARGARITA.....Segundo nombre..EXEQUIELA.....

FECHA Y LUGAR DE NACIMIENTO	DIA	MES	AÑO	PAIS	LOC. o PROVINCIA	NACIONALIDAD
	20	04	57	URUGUAY	RIO NEGRO	ORIENTAL

1 - OCUPACION: ESTUDIANTE HASTA EL AÑO 1975.=
ESCUELA DE ESPECIALIDADES DE LA ARMADA NACIONAL 1975.=
FUNCIONARIO DE PREFECTURA NACIONAL NAVAL HASTA FINES DE 1978.=

2 - DOMICILIO: Hudguez Nº 1560.=

3 - CREDENCIAL CIVICA: Serie LAA Nº 25.205 Sin Traslado C.I.Nº 30.744 R.Negro

Para ser presentado ante las autoridades de...AFE.=

Objeto de tramitación...INGRESO.=

1 - Consignar con precisión, lugar de trabajo o estudios los últimos 10 años.
2 - Consignar con precisión cada domicilio en los últimos 10 años.
3 - Consignar si ha tenido traslados y números anteriores.

Firma del solicitante.-

COMISARIA SECCIONAL...2da.=

Elévase a sus efectos al Comando de la Jefatura de Policía de Río Negro

COMISARIA 2da. SECCION - RIO NEGRO

Por EL COMISARIO DE LA 2a.SECCION POLICIAL

Sub-Comisario...
POMBRANO PEREIRA SILVA.=

JEFATURA DE POLICIA DE RIO NEGRO
" DIRECCION DE INVESTIGACIONES "

DIA MES AÑO
13 2 979

Se hace constar que el titular de la presente solicitud registra las siguientes anotaciones en el fichero de esta Dirección:

DEPARTAMENTO Nº. 3

No registra antecedentes ideológicos.=

29 MAR. 1979

POR EL JEFE DEL DEPARTAMENTO N.o 3
y por su orden
153221
Benito GONZALEZ BONILLA
SUB COMISARIO

SIN ANOTACIONES

K 2173

JUNTA DE COMANDANTES
EN JEFE

SERVICIO DE INFORMACION DE DEFENSA — Río Negro — DIA MES AÑO .1º .2 .979 — Nº ...1045

SOLICITUD DE CONSTANCIA DE HABILITACION PARA CARGOS PUBLICOS

TITULAR Apellido Paterno.....SOSA.-.....Apellido Materno.....VILLANUEVA.-

Primer nombre.....GRACIELA.-.....Segundo nombre.....ESTHER.-.....

PADRE Primer nombre.....VICENTE.-.....Segundo nombre.....////////.....

MADRE Primer nombre.....ESTHER.-.....Segundo nombre.....LILA.-.....

FECHA Y LUGAR DE NACIMIENTO	DIA MES AÑO	PAIS	LOC. o PROVINCIA	NACIONALIDAD
	13 6 959	...URUGUAY....	Fray Bentos.-	ORIENTAL.-

1 - OCUPACION: Del año 1968 hasta el año 1976, Estudiante.-
Del año 1977 hasta la fecha, trabajando en el Frigorifico Fray Bentos.- Departamento de Rio Negro.- Ciudad de Fray Bentos.

2 - DOMICILIO: Del año 1968 hasta el año 1976, vivió en Calle Luis Alberto Herrera Nro. 1116.- Y del año 1977 hasta la fecha en Viviendas Exodo de Artigas- Grupo Nro. 2, viviendas Nro.10.- Ciuddad de FrayBentos.-

3 - CREDENCIAL CIVICA: Serie.....LAA.....Nº.....27.111.- C.I.Nº..41.366..
No tiene traslado.- Rio Negro.-

Para ser presentado ante las autoridades de.....LA CAJA NRO. 22 de ASIGNACIONES.-

Objeto de tramitación.....para ingresar a un concurso de lider.-.....

1 - Consignar con precisión, lugar de trabajo o estudios los últimos 10 años.

2 - Consignar con precisión cada domicilio en los últimos 10 años.

3 - Consignar si ha tenido traslados y números anteriores.

Gracie Sosa
Firma del solicitante.-

COMISARIA SECCIONAL 2da.-

Elévase a sus efectos al Comando de la Jefatura de Policía de Río Negro

POR EL COMISARIO DE LA 2da. SECCION POLICIAL

SUB Comisario
PONCEANO PEREYRA SILVA.-

COMISARIA 2da. SECCION FRAY BENTOS RIO NEGRO

JEFATURA DE POLICIA DE RIO NEGRO
" DIRECCION DE INVESTIGACIONES "

DIA MES AÑO
.13 .2 .979

Se hace constar que el titular de la presente solicitud registra las siguientes anotaciones en el fichero de esta Dirección:

DEPARTAMENTO Nº. 3

No registra antecedentes ideológicos.-

POR EL JEFE DEL DEPARTAMENTO N.o 3 — 29 MAR. 1979
y por su orden
153222
Benito GONZALEZ BONILLA
SUB COMISARIO

SIN ANOTACIONES

2173

JUNTA DE COMANDANTES
EN J.F.

SERVICIO DE INFORMACION DE DEFENSA — DIA MES AÑO — Río Negro .1º .02 .979 — Nº ...1044

SOLICITUD DE CONSTANCIA DE HABILITACION PARA CARGOS PUBLICOS

TITULAR Apellido Paterno....CONOVALOV.....Apellido Materno..KACHECHKA.....
Primer nombre.....Celia.....Segundo nombre.....-------.....

PADRE Primer nombre.....Víctor.....Segundo nombre.....-----.....

MADRE Primer nombre.....Agafia.....Segundo nombre.....-----.....

FECHA Y LUGAR DE NACIMIENTO	DIA MES AÑO	P A I S	LOC. o PROVINCIA	NACIONALIDAD
	23/05/960	..Uruguay.....	...Fray.Bentos.	....,Oriental

1 - OCUPACION: Estudiante (1969-1979)

2 - DOMICILIO: Colonia Tomaás Berreta (1969-1977)
Rivera 1521 - (1978) - Fray Bentos
Haedo Nº.1507 - Fray Bentos (1979)

3 - CREDENCIAL CIVICA: Serie LAA.Nº.27.737 C.I.Nº..,46.900.

Para ser presentado ante las autoridades de...Caja.Asignaciones.Familiares Nº22

Objeto de tramitación.....Ingreso.-.....

1 - Consignar con precisión, lugar de trabajo o estudios los últimos 10 años.

2 - Consignar con precisión cada domicilio en los últimos 10 años.

3 - Consignar si ha tenido traslados y números anteriores.

Celia Conovalov
Firma del solicitante.-

COMISARIA SECCIONAL..2da.

Elévase a sus efectos al Comando de la Jefatura de Policía de Río Negro

COMISARIA 2da SECCION - RIO NEGRO

Por EL COMISARIO DE LA 2da SECCION POLICIAL

Sub Comisario
POLICARPO PEREYRA

JEFATURA DE POLICIA DE RIO NEGRO
" DIRECCION DE INVESTIGACIONES
DIA MES AÑO
13. .2. .979

Se hace constar que el titular de la presente solicitud registra las siguientes anotaciones en el fichero de esta Dirección:

DEPARTAMENTO Nº 3

SIN ANOTACIONES

No registra antecedentes ideológicos.-

POR EL JEFE DEL DEPARTAMENTO N.o 3
y por su orden
153223
Benito GONZALEZ BONILLA
SUB COMISARIO

29 MAR. 1979

2173

JUNTA DE COMANDANTES
EN J.E.F.
SERVICIO DE INFORMACION DE DEFENSA

DIA MES AÑO
Río Negro 12. 01. 79 Nº ..214,

SOLICITUD DE CONSTANCIA DE HABILITACION PARA CARGOS PUBLICOS

TITULAR Apellido Paterno...CAPDEVILA.....Apellido Materno...SANDORAL.....
Primer nombre.....INOCENCIO.....Segundo nombre.....XXXXXXXX.....

PADRE Primer nombre.....BERNARDO.....Segundo nombre.....XXXXXXXX.....

MADRE Primer nombre.....MARIANA.....Segundo nombre.....XXXXXXXX.....

FECHA Y LUGAR DE NACIMIENTO	DIA MES AÑO	P A I S	LOC. o PROVINCIA	NACIONALIDAD
	.28 .12 .49	.Uruguay.....	..Río.Negro....	.Oriental...

1 - OCUPACION: Jornalero.-

2 - DOMICILIO: Calle Coronilla y Tala.-Fray Bentos.-

3 - CREDENCIAL CIVICA: Serie: .LAA Nº.21.800 C.I.Nº.33.989...

Para ser presentado ante las autoridades de...AFE.LOCAL.....
Objeto de tramitación.Ingreso.-.....

1 - Consignar con precisión, lugar de trabajo o estudios los últimos 10 años.
2 - Consignar con precisión, cada domicilio en los últimos 10 años.
3 - Consignar si ha tenido traslados y números anteriores.

Inocencio Capdevila
Firma del solicitante.-

COMISARIA SECCIONAL.2da.
Elévase a sus efectos al Comando de la Jefatura de Policía de Río Negro
EL COMISARIO DE LA .2DA.SECCION POLICIAL
Comisario
ELBIO M.CANTI.-

COMISARIA 2da. SECCION - RIO NEGRO - FRAY BENTOS

JEFATURA DE POLICIA DE RIO NEGRO
" DIRECCION DE INVESTIGACIONES "
DIA MES AÑO
23 4 979

Se hace constar que el titular de la presente solicitud registra las siguientes anotaciones en el fichero de esta Dirección:

No registra antecedentes ideológicos negativos.-

29 MAR. 1979

POR EL JEFE DEL DEPARTAMENTO No 3
Y por su orden
153224 2173
Benito GONZALEZ BONILLA
SUB-COMISARIO

SIN ANOTACIONES

JUNTA DE COMANDANTES
EN J.E.F.

SERVICIO DE INFORMACION DE DEFENSA — Río Negro — DIA MES AÑO 9 .. 1 .. 79 — Nº 201

SOLICITUD DE CONSTANCIA DE HABILITACION PARA CARGOS PUBLICOS

TITULAR Apellido Paterno BAGATTINI Apellido Materno ANSORENA
Primer nombre MARIA Segundo nombre ALICIA

PADRE Primer nombre ALADIN Segundo nombre ISAIAS

MADRE Primer nombre BLANCA Segundo nombre ROSA

FECHA Y LUGAR DE NACIMIENTO	DIA	MES	AÑO	PAIS	LOC. o PROVINCIA	NACIONALIDAD
	17	8	59	URUGUAY	RIO NEGRO	URUGUAYA

1 - OCUPACION: Desde 1968 hasta 1976 Secundaria y desde 1977 a la fecha Labores .=

2 - DOMICILIO: Durante los últimos dies años Rincón 1679 Fray Bentos.=

3 - CREDENCIAL CIVICA: Serie H.A. Nº 27.052 C.I.Nº 36626 (R. Negro)

Para ser presentado ante las autoridades de MINISTERIO DE TRANSPORTE Y OBRAS PUBLICAS .
Objeto de tramitación POR INGRESO .=

1 - Consignar con precisión, lugar de trabajo o estudios los últimos 10 años.

2 - Consignar con precisión cada domicilio en los últimos 10 años.

3 - Consignar si ha tenido traslados y números anteriores.

Alicia B. de Gruber
Firma del solicitante.-

COMISARIA SECCIONAL 1era.:

Elévase a sus efectos al Comando de la Jefatura de Policía de Río Negro

POR EL COMISARIO DE 1ª SECCION POLICIAL

SUB Comisario
JULIO CESAR CAYETANO .=

COMISARIA 1.a SECCION — Departamento Río Negro

JEFATURA DE POLICIA DE RIO NEGRO
" DIRECCION DE INVESTIGACIONES "

DIA MES AÑO
16 .. I .. 79

Se hace constar que el titular de la presente solicitud registra las siguientes anotaciones en el fichero de esta Dirección:

No registra antecedentes policiales.-

29 MAR 1979

153225

2173

JUNTA DE COMANDANTES
EN J.E.F.E.

SERVICIO DE INFORMACION DE DEFENSA — DIA MES AÑO — Río Negro .7. 1. 79. — Nº 900

SOLICITUD DE CONSTANCIA DE HABILITACION PARA CARGOS PUBLICOS

TITULAR Apellido Paterno PALMERINI ..... Apellido Materno ROMERO
Primer nombre PATRICIA ..... Segundo nombre ADELA

PADRE Primer nombre NELO ..... Segundo nombre ASCAGNO

MADRE Primer nombre MARIA ..... Segundo nombre CLARA

FECHA Y LUGAR DE NACIMIENTO	DIA MES AÑO	P A I S	LOC. o PROVINCIA	NACIONALIDAD
	15 . 6 . 60	URUGUAY	RIO NEGRO	URUGUAYA

1 - OCUPACION: Desde 1968 Estudiante Secundaria hasta 1976.- 1977 y 1978 Estudiante de Preparatorios y U.T.U.

2 - DOMICILIO: Durante los últimos diez años España No 1220 Fray Bentos

3 - CREDENCIAL CIVICA: Serie I.A.A. Nº 27346 C.I. Nº 35.259 (R. Negro)

Para ser presentado ante las autoridades de ANTEL .=

Objeto de tramitación POR INGRESO .=

1 - Consignar con precisión, lugar de trabajo o estudios los últimos 10 años.

2 - Consignar con precisión cada domicilio en los últimos 10 años.

3 - Consignar si ha tenido traslados y números anteriores.

Patricia Palmerini
Firma del solicitante.-

COMISARIA SECCIONAL 1era.

Elévase a sus ofertas al Comando de la Jefatura de Policía de Río Negro

Por EL COMISARIO DE LA 1era SECCION POLICIAL

SUBComisario JULIO CESAR CAYETANO .=

JEFATURA DE POLICIA DE RIO NEGRO
" DIRECCION DE INVESTIGACIONES "

DIA MES AÑO
16 . I . 79

Se hace constar que el titular de la presente solicitud registra las siguientes anotaciones en el fichero de esta Dirección:

No Registra Antecedentes Prontuariales.-

28 MAR. 1979

DEPARTAMENTO Nº 3

153226

Benito GONZALEZ BENITEZ
SUB - COMISARIO

SIN ANOTACIONES

2173

JUNTA DE COMANDANTES

EN J.E.F.E

SERVICIO DE INFORMACION DE DEFENSA — DIA MES AÑO — Río Negro 8. 1. 79 — Nº 899

SOLICITUD DE CONSTANCIA DE HABILITACION PARA CARGOS PUBLICOS

TITULAR Apellido Paterno DURE — Apellido Materno GONZALEZ

Primer nombre BLANCA — Segundo nombre LILA

PADRE Primer nombre SANDALIO — Segundo nombre ////

MADRE Primer nombre ZULMA — Segundo nombre AMARELIA

FECHA Y LUGAR DE NACIMIENTO	DIA MES AÑO	PAIS	LOC. o PROVINCIA	NACIONALIDAD
	21 8 49	URUGUAY	RIO NEGRO	URUGUAYA

1 - OCUPACION: Durante los últimos dies años trabajó en labores.- Junio 1978 a Diciembre 1978 en Escuela Nº 3 como Auxiliar Limpiadora.-

2 - DOMICILIO: Durante los últimos diez años se domicilió en Barrio Anglo .=

3 - CREDENCIAL CIVICA: Serie L.A. Nº 23790 — C.I.Nº 31.077 (R.Negro)

Para ser presentado ante las autoridades de IMPECCION DE ESCUELAS .....

Objeto de tramitación POR INGRESO .=

1 - Consignar con precisión, lugar de trabajo o estudios los últimos 10 años.

2 - Consignar con precisión cada domicilio en los últimos 10 años.

3 - Consignar si ha tenido traslados y números anteriores.

Blanca Dure de Flores

Firma del solicitante.-

COMISARIA SECCIONAL 1ero.

Elévase a sus efectos al Comando de la Jefatura de Policía de Río Negro

POR EL COMISARIO DE LA SECCION POLICIAL

SUB Comisario

JULIO CESAR CAYETANO .=

DIA MES AÑO
16 .. I .. 79

COMISARIA 1a SECCION — Departamento Río Negro

JEFATURA DE POLICIA DE RIO NEGRO
" DIRECCION DE INVESTIGACIONES "

Se hace constar que el titular de la presente solicitud registra las siguientes anotaciones en el fichero de esta Dirección:

No registra antecedentes ideológicos.-

DEPARTAMENTO Nº 3

POR EL JEFE DEL DEPARTAMENTO N.o 3
y por su orden
153227

28 MAR. 1979

Benito GONZALEZ BONILLA
SUB COMISARIO

SIN ANOTACIONES

2173

JUNTA DE COMANDANTES
EN JEFE
SERVICIO DE INFORMACION DE DEFENSA

DEPARTAMENTO	DIA	MES	AÑO
Río Negro	9	1	79

Nº 896

- SOLICITUD DE CONSTANCIA DE HABILITACION PARA CARGOS PUBLICOS -

		APELLIDO PATERNO	APELLIDO MATERNO
TITULAR		ORTIZ	NUÑEZ
	PRIMER NOMBRE	Luis	SEGUNDO NOMBRE Angel
PADRE	PRIMER NOMBRE	Pedro	SEGUNDO NOMBRE Martín
MADRE	PRIMER NOMBRE	Constancia	SEGUNDO NOMBRE xxxx

FECHA Y LUGAR DE NACIMIENTO	DIA	MES	AÑO	PAIS	LOCALIDAD o PROVINCIA	NACIONALIDAD
	18	11	48	R.O.del Uruguay	Río Negro	Oriental

1	OCUPACION	Jornalero.-
2	DOMICILIO	Parada Liebigs,ruta nacional Nro.2,Klm.298.-

3	CREDENCIAL CIVICA	SERIE	NUMERO		DOC. de IDENT.	
		L.A.A.	20.814			42.802

PARA SER PRESENTADO ANTE LAS AUTORIDADES DE las Oficinas de A.F.E.de Paysandú.-
OBJETO DE LA TRAMITACION Solicitud de empleo.-

1 - Consignar con precisión, lugar de trabajo o estudios los 10 últimos años.
2 - Consignar con precisión cada domicilio en los últimos 10 años.
3 - Consignar si ha tenido traslados y números anteriores.

Luis Angel Ortiz
FIRMA DEL SOLICITANTE

COMISARIA SECCIONAL 3ra.

El Comisario 3ra.Sección.-

Pase a sus efectos al Departamento 3 de la D. N. I. I.

A los fines estime correspondan,elevo la presente.

Hurberto Crevella.-
COMISARIO

COMISARIA 3ra. SECCION - CARITAS - RIO NEGRO - POLICIA

D.N.I.I. - DEPARTAMENTO Nº 3
JEFATURA DE POLICIA DE RIO NEGRO
" DIRECCION DE INVESTIGACIONES "

DIA	MES	AÑO
16	I	79

Se hace constar que el [illegible] la presente solicitud registra las siguientes anotaciones en el fichero de esta Dirección.

No registra antecedentes ideológicos.-

28 MAR. 1979

DEPARTAMENTO Nº 3

SIN ANOTACIONES

POR EL JEFE
Y POR ORDEN

S.I.D.
J.P.M. O y M F.05342

Fórm. 670

153223

2173

JUNTA DE COMANDANTES
EN JEFE

DIA MES AÑO

SERVICIO DE INFORMACION DE DEFENSA Río Negro 10 .01 79 Nº .....

SOLICITUD DE CONSTANCIA DE HABILITACION PARA CARGOS PUBLICOS

TITULAR Apellido Paterno GODOY.....Apellido Materno//////////////

Primer nombre...WILSON...../.....Segundo nombre. ANTONIO.....

PADRE Primer nombre.....JUAN.....Segundo nombre.....ANTONIO.....

MADRE Primer nombre.....ENEFA.....Segundo nombre.....////////////

FECHA Y LUGAR DE NACIMIENTO	DIA	MES	AÑO	PAIS	LOC. o PROVINCIA	NACIONALIDAD
	5	12	952	Uruguay.....	Fray Bentos..	Oriental...

1 - OCUPACION: 1968-1978.EMPLEADO.=

2 - DOMICILIO: 1968 vivió Rincón Chacras, hasta el año 1972.=
1972 vhasta la fecha 18 de Julio 2098 Fray Bentos.=

3 - CREDENCIAL CIVICA: Serie: LAA Nº.22715 No tiene traslado. C.I.Nº..... 36.879 R.Negro.

Para ser presentado ante las autoridades de.....A.F.E.....

Objeto de tramitación.....INGRESO.=

1 - Consignar con precisión, lugar de trabajo o estudios los últimos 10 años.

2 - Consignar con precisión cada domicilio en los últimos 10 años.

3 - Consignar si ha tenido traslados y números anteriores.

Firma del solicitante.-

COMISARIA SECCIONAL..2da.

Elévase a sus efectos al Comando de la Jefatura de Policía de Río Negro

SUB COMISARIO DE LA 2da SECCION POLICIAL

CRIO. [illegible] PONCEANO PEREYRA.

JEFATURA DE POLICIA DE RIO NEGRO
" DIRECCION DE INVESTIGACIONES

DIA MES AÑO
16 I 79

Se hace constar que el titular de la presente solicitud registra las siguientes anotaciones en el fichero de esta Dirección:

No poseía anotaciones policiales.-

28 MAR. 1979

POR EL JEFE DEL DEPARTAMENTO N° 3
y por su orden
153229

Benito GONZALEZ BONILLA
SUB COMISARIO

2173

JUNTA DE COMANDANTES
EN J.E.F.

SERVICIO DE INFORMACION DE DEFENSA — DIA MES AÑO — Río Negro 8.-1-979. — Nº 892

SOLICITUD DE CONSTANCIA DE HABILITACION PARA CARGOS PUBLICOS

TITULAR Apellido Paterno..ROVEDANO.....Apellido Materno..CARDINAL.....
Primer nombre..JOSE.....Segundo nombre..ENRIQUE.....

PADRE Primer nombre..JOSE.....Segundo nombre..LUIS (Fallecido)

MADRE Primer nombre..MIRTA.....Segundo nombre..NELLY.....

FECHA Y LUGAR DE NACIMIENTO	DIA	MES	AÑO	PAIS	LOC. o PROVINCIA	NACIONALIDAD
	.6.	1.	960	Uruguay.....	..Fray Bentos..	.Oriental...

1 - OCUPACION: 1968 1978.Estudiante.=

2 - DOMICILIO: 18 de Julio Nro.1668.= Fray Bentos.=

3 - CREDENCIAL CIVICA: Serie:.....Nº..... C.I.Nº..41.068 R.Negro

LAA 27.703 No tiene traslado

Para ser presentado ante las autoridades de..U.T.E (Salto).....

Objeto de tramitación..INGRESO.....

1 - Consignar con precisión, lugar de trabajo o estudios los últimos 10 años.

2 - Consignar con precisión cada domicilio en los últimos 10 años.

3 - Consignar si ha tenido traslados y números anteriores.

COMISARIA 21 SECCIONAL - F. RIO NEGRO

Firma del solicitante.-

COMISARIA SECCIONAL..2da.

Elévase a sus efectos al Comando de la Jefatura de Policía de Río Negro

EL COMISARIO DE LA ....SECCION POLICIAL

Sub. Comisario.....
PONCIANO PEREYRA SILVA.=

JEFATURA DE POLICIA DE RIO NEGRO
" DIRECCION DE INVESTIGACIONES "

DIA MES AÑO
16 I 79

Se hace constar que el titular de la presente soli citud registra las siguientes anotaciones en el fichero de esta Dirección:

DEPARTAMENTO Nº 3

No registra antecedentes ideológicos.-

28 MAR. 1979

POR SUJETO DEL [illegible]

SIN ANOTACIONES 153230

[illegible] GONZALEZ [illegible]
SUB-COMISARIO

2173

JUNTA DE COMANDANTES
EN JEFE

SERVICIO DE INFORMACION DE DEFENSA — Río Negro DIA MES AÑO 18. 01. 79 — Nº 942.

SOLICITUD DE CONSTANCIA DE HABILITACION PARA CARGOS PUBLICOS

TITULAR Apellido Paterno OSORES Apellido Materno CABALLERO
Primer nombre JOSE Segundo nombre LUIS

PADRE Primer nombre LEOPOLDO Segundo nombre JUVENAL

MADRE Primer nombre ADELA Segundo nombre EVELINA

FECHA Y LUGAR DE NACIMIENTO	DIA	MES	AÑO	PAIS	LOC. o PROVINCIA	NACIONALIDAD
	24	08	53	URUGUAY	RIO NEGRO	ORIENTAL

1 - OCUPACION: DURANTE LOS 10 ULTIMOS AÑOS SE DESEMPEÑÓ COMO JORNALERO EN LA CIUDAD DE FRAY BENTOS.-

2 - DOMICILIO: DURANTE LOS 10 ULTIMOS AÑOS 25 AGOSTO 3377 FRAY BENTOS

3 - CREDENCIAL CIVICA: Serie LAA Nº 24.974 S/TRASLADO C.I.Nº 40.954 R.N.

Para ser presentado ante las autoridades de A.F.E.

Objeto de tramitación INGRESO

1 - Consignar con precisión, lugar de trabajo o estudios los últimos 10 años.

2 - Consignar con precisión cada domicilio en los últimos 10 años.

3 - Consignar si ha tenido traslados y números anteriores.

COMISARIA 1.a SECCION Depto. de Río Negro

José Luis Cabrera
Firma del solicitante.-

COMISARIA SECCIONAL 1ero

Elevase a sus efectos al Comando de la Jefatura de Policía de Río Negro

POR EL COMISARIO DE LA 1ero SECCION POLICIAL

Sub-Comisario ISAAC PACHECO.

JEFATURA DE POLICIA DE RIO NEGRO
" DIRECCION DE INVESTIGACIONES "

DIA MES AÑO
29 1 979

Se hace constar que el titular de la presente solicitud registra las siguientes anotaciones en el fichero de esta Dirección:

No registra anotaciones ideológicas negativas.=

POR EL JEFE DEL DEPARTAMENTO N.o 3

y por su orden
153231

29 MAR. 1979

SIN ANOTACIONES

2173

JUNTA DE COMANDANTES
EN J.E.S

DIA MES AÑO
19 01 79

SERVICIO DE INFORMACION DE DEFENSA — Río Negro 939

SOLICITUD DE CONSTANCIA DE HABILITACION PARA CARGOS PUBLICOS

TITULAR Apellido Paterno GADEA — Apellido Materno MARTELLI
Primer nombre NESTOR — Segundo nombre OMAR

PADRE Primer nombre ALBERTO — Segundo nombre JACINTO

MADRE Primer nombre CARMEN — Segundo nombre MELANIA

FECHA Y LUGAR DE NACIMIENTO	DIA	MES	AÑO	P A I S	LOC. o PROVINCIA	NACIONALIDAD
	12	1	60	URUGUAY	Fray Bentos	ORIENTAL.

1 - OCUPACION: Estudiante.-

2 - DOMICILIO: Calle Rivera Nro.2157.-

3 - CREDENCIAL CIVICA: Serie LAA N° 27165 — C.I.N° 36.400.R.N.

Para ser presentado ante las autoridades de UNIVERSIDAD DE LA REPUBLICA

Objeto de tramitación INGRESO.= DIVISION BIENESTAR ESTUDIANTIL.

1 - Consignar con precisión, lugar de trabajo o estudios los últimos 10 años.

2 - Consignar con precisión cada domicilio en los últimos 10 años.

3 - Consignar si ha tenido traslados y números anteriores.

Néstor O. Gadea.-
Firma del solicitante.-

COMISARIA SECCIONAL 2DA.

Elévase a sus efectos al Comando de la Jefatura de Policía de Río Negro

COMISARIA 2da SECCION — RIO NEGRO

COMISARIO DE LA 2da SECCION POLICIAL

Comisario SILVIO N. CANTTI.

mag

JEFATURA DE POLICIA DE RIO NEGRO
" DIRECCION DE INVESTIGACIONES "

DIA MES AÑO
29 1 979

Se hace constar que el titular de la presente solicitud registra las siguientes anotaciones en el fichero de esta Dirección:

No registra anotaciones ideológicas.=

9 MAR. 1979

POR EL JEFE DEL DEPARTAMENTO N.o 3
y por su orden
153232

Benito GONZALEZ BONILLA
2do COMISARIO

2173

JUNTA DE COMANDANTES
EN JEFE
Servicio de Informacion de Defensa

Depto.-	Dia	Mes	Año	Nº
RIO NEGRO	30	01	79	1017.-

- SOLICITUD DE CONSTANCIA DE HABILITACION PARA -
- CARGOS PUBLICOS -

TITULAR	Apellido Paterno = =	Apellido Materno AMARO.-
	1er. Nombre CARMEN	2º Nombre ESTELA
PADRE	1er. Nombre = = =	2º Nombre = = =
MADRE	1er. Nombre ANA	2º Nombre ESTER.-

	Dia	Mes	Año	País	Loc. o Provincia	Nacionalidad
	14	02	59	Uruguay	Paysandú	Uruguaya

1	OCUPACION	Estudiante.-
2	DOMICILIO	VILLA NUEVO BERLIN.- DEPARTAMENTO DE RIO NEGRO.-

		Serie	Número		
3	CEDULA	= =	= =	= = = = = =	55.901 Río Negro

PARA SER PRESENTADO ANTE LAS AUTORIDADES DE : MINISTERIO DE SALUD PUBLICA.-
OBJETO DE LA TRAMITACION REALIZAR CURSO DE ENFERMERIA.-

1 Consignar con precisión, lugar de trabajo o estudios los 10 ultimos años
2 Consignar con precisión cada domicilio en los últimos 10 años
3 Consignar si ha tenido traslados y números anteriores

COMISARIA 4ta. SECCIONAL
RIO NEGRO
VILLA NUEVO BERLIN

Carmen Estela Amaro
FIRMA DEL SOLICITANTE
Carmen Estela Amaro
El Oficial Principal Engdo. 4ta. Sección.-
Of. Pol.:.....
COMISARIO REYNALDO GADEA

Elévese a sus efectos al Comando de Jefatura de Policia de Rio Negro

JEFATURA DE POLICIA DE RIO NEGRO

Dia	Mes	Año
13	2	979

" DIRECCION DE INVESTIGACIONES "

Se hace constar que el titular de la presente solicitud registra las siguientes anotaciones en el fichero de esta Dirección:

No registra antecedentes ideológicos.-

DEPARTAMENTO Nº 3
Nº. 3

SIN ANOTACIONES

23 MAR. 1979

POR EL JEFE DEL DEPARTAMENTO N.o 3,
y por su orden

Benito GONZALEZ BONILLA
SUB - COMISARIO

153233

2173

JUNTA DE COMANDANTES
EN JEFE
Servicio de Informacion de Defensa

Depto.-	Dia	Mes	Año	Nº
Río Negro	22	1	79	1011

- SOLICITUD DE CONSTANCIA DE HABILITACION PARA -
- CARGOS PUBLICOS -

	Apellido Paterno	Apellido Materno
TITULAR	Innella	Alonso
	1er.Nombre	2ºNombre
	Miguel	Angel
PADRE	1er. Nombre Julio	2º Nombre Cesar
MADRE	1er. Nombre Josefa	2º Nombre

	Dia	Mes	Año	Pais	Loc. o Provincia	Nacionalidad
FECHA Y LUGAR DE NACIMIENTO	20	1	929	Uruguay	Paysandú	Oriental

1	OCUPACION	Administrador de Empresa T.E.C.H.I.N.T.
2	DOMICILIO	en la ciudad de Young calle Cerro largo y 12 de Octubre; anteriormente, Uruguay 1272.-Paysandú.
3	CEDULA DE IDENTIDAD	Serie B. Número 9645 — B .D.B.13.141. — 01.981.Dpto. Río Negro

PARA SER PRESENTADO ANTE LAS AUTORIDADES DE : Frigorifico Casa Blanca de Paysandú.-
OBJETO DE LA TRAMITACION Certificado de Fe Democratica.

1 - Consignar con precisión, lugar de trabajo o estudios los 10 ultimos años
2 - Consignar con precisión cada domicilio en los últimos 10 años
3 - Consignar si ha tenido traslados y números anteriores

FIRMA DEL SOLICITANTE

COMISARIA SECCIONAL — Se eleva a conocimiento y resolucion de la Superioridad.- El Crio.6ta.-Secc.-

Elévese a sus efectos al Comando de Jefatura de Policia de Rio Negro

COMISARIO Elbio D. Bacoba

COMISARIA 6a SECCION YOUNG RIO NEGRO

JEFATURA DE POLICIA DE RIO NEGRO

Dia	Mes	Año
5	2	979

" DIRECCION DE INVESTIGACIONES "

Se hace constar que el titular de la presente solicitud re
gistra las siguientes anotaciones en el fichero de esta Dirección:

No registra anotaciones ideológicas.=

29 MAR. 1979

DEPARTAMENTO Nº 3 — SIN ANOTACIONES

POR EL JEFE DEL DEPARTAMENTO N.o 3
y por su orden

Emilio GONZALEZ PEÑUELA
SUB-COMISARIO

15323 4

2173

JUNTA DE COMANDANTES
EN JEFE

SERVICIO DE INFORMACION DE DEFENSA — DIA MES AÑO — Río Negro 23. 01. 979 — Nº 1008

SOLICITUD DE CONSTANCIA DE HABILITACION PARA CARGOS PUBLICOS

TITULAR Apellido Paterno JAUREGUI — Apellido Materno YAUZA.-
Primer nombre Florencio Leonides — Segundo nombre Leonides.-

PADRE Primer nombre Juan — Segundo nombre Beltrán.-

MADRE Primer nombre Nidia — Segundo nombre Esther.-

FECHA Y LUGAR DE NACIMIENTO	DIA MES AÑO	PAIS	LOC. o PROVINCIA	NACIONALIDAD
	25 05 961	URUGUAY	Soriano	uruguayo

1 - OCUPACION: durante los últimos 10 años jornalero en Montevideo (mer-cado Modelo)Feria "R.R" Depto de Soriano), realizando-tareas varias en su mayor parte en la Ciudad de Montevideo

2 - DOMICILIO: Desde 1963 al 70 en Palmitas Depto de Soriano;Del 197=0 al 972 en Dolores Depto de Soriano calle José P.Varela y Flo-rida ;Del 1972 al 1975 en Fray Bentos,Roberto Young y Ori-be;pasando luego a la Ciudad de Montevideo José L.de la Peña 824;actualmente en F.Bentos 19 de Abril y Oribe 3430. - C.I.Nº 1.958.231.-

3 - CREDENCIAL CIVICA: Serie NO Nº POSEE.-

Para ser presentado ante las autoridades de A.F.E. Fray Bentos.-

Objeto de tramitación Ingreso a la administración.

1 - Consignar con precisión,lugar de trabajo o estudios los últimos 10 años.

2 - Consignar con precisión cada domicilio en los últimos 10 años.

3 - Consignar si ha tenido traslados y números anteriores.

Firma del solicitante.-

COMISARIA SECCIONAL 1ra.-

Elévase a sus efectos al Comando de la Jefatura de Policía de Río Negro

POR EL COMISARIO DE LA 1ra SECCION POLICIAL

Oficial Pral DE Comisaria MANUEL DAVID CASTRO.

JEFATURA DE POLICIA DE RIO NEGRO
" DIRECCION DE INVESTIGACIONES "

DIA MES AÑO
4 2 979

Se hace constar que el titular de la presente solicitud registra las siguientes anotaciones en el fichero de esta Dirección:

No registra antecedentes ideológicos.-

POR EL JEFE DEL DEPARTAMENTO N.o 3
y por su orden
153235
Benito GONZALEZ BONILLA
SUB - COMISARIO

2173

JUNTA DE COMANDANTES
EN J.E.F.
SERVICIO DE INFORMACION DE DEFENSA

DIA MES AÑO
Río Negro 24 .01.79 Nº 1007

SOLICITUD DE CONSTANCIA DE HABILITACION PARA CARGOS PUBLICOS

TITULAR Apellido Paterno MESA Apellido Materno MARTINEZ
Primer nombre Gabriel Segundo nombre Adrián

PADRE Primer nombre Pedro Segundo nombre Vicente

MADRE Primer nombre Hortencia Segundo nombre ———

FECHA Y LUGAR DE NACIMIENTO	DIA MES AÑO	PAIS	LOC. o PROVINCIA	NACIONALIDAD
	30 .01.58	Uruguay	Fray Bentos	Oriental

1 - OCUPACION: Estudiante hasta 1974.- Jugador futbol (profesional) hasta 1978 (en Montevideo) - Jornalero 1977 - 79.-

2 - DOMICILIO: Barrio J-3 Fray Bentos hasta 1974 - Maldonado y Cuareim // Montevideo 1974-77 - Barrio J-3 , Senda "C" Nº.3836 Fray Bentos 1977-79.-

3 - CREDENCIAL CIVICA: Serie LAA.Nº 26.137 C.I.Nº 38.107

Para ser presentado ante las autoridades de A.F.E.

Objeto de tramitación Ingreso

1 - Consignar con precisión, lugar de trabajo o estudios los últimos 10 años.
2 - Consignar con precisión cada domicilio en los últimos 10 años.
3 - Consignar si ha tenido traslados y números anteriores.

Firma del solicitante.-

COMISARIA SECCIONAL 2da.

Elévase a sus efectos al Comando de la Jefatura de Policía de Río Negro

EL COMISARIO DE LA 2da SECCION POLICIAL

Comisario ELVIO N. CANTTI

DIA MES AÑO
.4 .2 .979

JEFATURA DE POLICIA DE RIO NEGRO
" DIRECCION DE INVESTIGACIONES "

COMISARIA 2da. SECCION — FRAY BENTOS — RIO NEGRO

Se hace constar que el titular de la presente solicitud registra las siguientes anotaciones en el fichero de esta Dirección:

DEPARTAMENTO Nº. 3

No registra antecedentes ideológicos.=

29 MAR. 1979

POR EL JEFE DEL DEPARTAMENTO N.o 3:
y por su orden
153236

2173

JORGE GONZALEZ CUELLA
SUB-COMISARIO

JUNTA DE COMANDANTES

M.J.F.

SERVICIO DE INFORMACION DE DEFENSA — Río Negro — DIA MES AÑO 22.01.79. — Nº 1006

SOLICITUD DE CONSTANCIA DE HABILITACION PARA CARGOS PUBLICOS

TITULAR Apellido Paterno MERNIES. Apellido Materno YAUZA.-

Primer nombre Milton Segundo nombre Elbio

PADRE Primer nombre Juan Segundo nombre María

MADRE Primer nombre María Segundo nombre Rita.-

FECHA Y LUGAR DE NACIMIENTO	DIA MES AÑO	P A I S	LOC. o PROVINCIA	NACIONALIDAD
	06.04.959	URUGUAY	Soriano	uruguayo

1 - OCUPACION: Desde 1968 a 1973 estudiante; desde 1973 a diciembre/978 peón en Coop. Colonia Tomás Berreta.- todo en Fray Bentos, Depto de Río Negro.=

2 - DOMICILIO: calle Oribe Nro. 1597, hasta fines de 1978, pasando a domiciliarse en calle 19 de Abril Nro. 3430 actualmente/- Fray Bentos, Depto de Río Negro.-

3 - CREDENCIAL CIVICA: Serie L.A.A. Nº 26.949 S/Traslados C.I.Nº 51.510

Para ser presentado ante las autoridades de A.F.E. (Fray Bentos).-

Objeto de tramitación Ingreso a la administración.-

1 - Consignar con precisión, lugar de trabajo o estudios los últimos 10 años.

2 - Consignar con precisión cada domicilio en los últimos 10 años.

3 - Consignar si ha tenido traslados y números anteriores.

Hilton E. Ramirez

Firma del solicitante.-

COMISARIA SECCIONAL 1ra.-

Elévase a sus efectos al Comando de la Jefatura de Policía de Río Negro

POR EL COMISARIO DE LA 1ra SECCION POLICIAL

SubComisario Egdo.-

ISAAC PACHECO.-

JEFATURA DE POLICIA DE RIO NEGRO
" DIRECCION DE INVESTIGACIONES "

DIA MES AÑO
4. 2 979

Se hace constar que el titular de la presente solicitud registra las siguientes anotaciones en el fichero de esta Dirección:

DEPARTAMENTO Nº. 3

SIN ANOTACIONES

No registra antecedentes ideológicos.=

29 MAR. 1979

POR EL JEFE DEL DEPARTAMENTO N.o 3
y por su orden
153237

2173

Benito GONZALEZ BONILLA

JUNTA DE COMANDANTES

EN J.E.F.

DIA MES AÑO

SERVICIO DE INFORMACION DE DEFENSA Río Negro 23.01.979 Nº 1994.

SOLICITUD DE CONSTANCIA DE HABILITACION PARA CARGOS PUBLICOS

TITULAR Apellido Paterno LEMES Apellido Materno SORENSEN.-

Primer nombre Graciela Segundo nombre Victoria.-

PADRE Primer nombre José Segundo nombre María

MADRE Primer nombre Olga Segundo nombre Elsa.-

FECHA Y LUGAR DE NACIMIENTO	DIA	MES	AÑO	PAIS	LOC. o PROVINCIA	NACIONALIDAD
	3.	7.	941	URUGUAY	Montevideo	uruguaya

1 - OCUPACION: labores (ama de casa), durante los últimos diez (10) años en Fray Bentos. Depto de Río Negro.= = = = = = = = = ==

2 - DOMICILIO: Desde 1968 al mes de setiembre de 1978, en calle Sarandí - Nro.3241, pasando a domiciliarse actualmente en calle Espa -paña Nro.1229; Fray Bentos, Depto de Río Negro.= = = = ==

3 - CREDENCIAL CIVICA: Serie L.A.A. Nº 23.013 Nro.anterior M.A.A 32997 C.I.Nº 1.997.390.-

Para ser presentado ante las autoridades de Ministerio de Salud Pública

Objeto de tramitación por Ingreso a la administración.= = = = = = = =

1 - Consignar con precisión, lugar de trabajo o estudios los últimos 10 años.

2 - Consignar con precisión cada domicilio en los últimos 10 años.

3 - Consignar si ha tenido traslados y números anteriores.

Firma del solicitante.-

COMISARIA SECCIONAL 1ra.-

Elévase a sus efectos al Comando de la Jefatura de Policía de Río Negro

POR EL COMISARIO DE LA 1ra. SECCION POLICIAL

Oficial Ppal. DEDO.- Comisario MANUEL DAVID CASTRO.-

JEFATURA DE POLICIA DE RIO NEGRO
" DIRECCION DE INVESTIGACIONES "

DIA MES AÑO
.4 .2 .979

Se hace constar que el titular de la presente solicitud registra las siguientes anotaciones en el fichero de esta Dirección:

SIN ANOTACIONES

No registra anotaciones idcológicas.-

POR EL JEFE DEL DEPARTAMENTO No 3

29 MAR. 1979

153233 2173

Subcomisario

JUNTA DE COMANDANTES

EN J.F.R.

SERVICIO DE INFORMACION DE DEFENSA — Río Negro — DIA 25 MES .01 AÑO 79 — Nº 1003...

SOLICITUD DE CONSTANCIA DE HABILITACION PARA CARGOS PUBLICOS

TITULAR Apellido Paterno RODRIGUEZ Apellido Materno VIERA

Primer nombre JORGE Segundo nombre ARIEL

PADRE Primer nombre JOSE Segundo nombre TOMAS

MADRE Primer nombre GENOVEVA Segundo nombre XXXXX

FECHA Y LUGAR DE NACIMIENTO	DIA MES AÑO	P A I S	LOC. o PROVINCIA	NACIONALIDAD
	04. 02. 61.	Uruguay	Rio Negro	Oriental

1 - OCUPACION: Desde 1968 a 1977 estudiante y desde 1977 a la fecha Jornalero.-

2 - DOMICILIO: Desde 1968 a 1977 en Estación Bellaco Rio Negro, desde// 1977 a la fecha en calle Yaguarón casi España, Fray Bentos.-

3 - CREDENCIAL CIVICA: Serie LAA Nº 27.730 C.I.Nº 56.109

Para ser presentado ante las autoridades de JEFATURA DE POLICIA DE COLONIA

Objeto de tramitación, Ingreso

1 - Consignar con precisión, lugar de trabajo o estudios los últimos 10 años.

2 - Consignar con precisión cada domicilio en los últimos 10 años.

3 - Consignar si ha tenido traslados y números anteriores.

Jorge Ariel Rodriguez Viera
Firma del solicitante.-

COMISARIA SECCIONAL 2DA.-

Elévase a sus efectos al Comando de la Jefatura de Policía de Río Negro

COMISARIA 2DA. SECCION RIO NEGRO

EL COMISARIO DE LA 2DA. SECCION POLICIAL

Comisario
Elbio N. Cantti.-

JEFATURA DE POLICIA DE RIO NEGRO
" DIRECCION DE INVESTIGACIONES "

DIA .4 MES .2 AÑO .979

Se hace constar que el titular de la presente solicitud registra las siguientes anotaciones en el fichero de esta Dirección:

No registra antecedentes ideológicos.=

DEPARTAMENTO Nº 3

29 MAR. 1979

153239

2173

SIN ANOTACIONES

JUNTA DE COMANDANTES
EN JEFE

SERVICIO DE INFORMACION DE DEFENSA — Río Negro — DIA MES AÑO 25. 1. 79. — Nº 1008.

SOLICITUD DE CONSTANCIA DE HABILITACION PARA CARGOS PUBLICOS

TITULAR Apellido Paterno RUIZ — Apellido Materno GIANNECCHINI
Primer nombre RAUL — Segundo nombre MANUEL

PADRE Primer nombre ADRIAN — Segundo nombre ADELINO

MADRE Primer nombre GLADYS — Segundo nombre GLORIA

FECHA Y LUGAR DE NACIMIENTO	DIA MES AÑO	P A I S	LOC. o PROVINCIA	NACIONALIDAD
	4. 1 957	R.O.URUGUAY	PRAY BENTOS	ORIENTAL

1 - OCUPACION: Desde 1968 a la fecha "ESTUDIANTE".-

2 - DOMICILIO: Durante los últimos 10 años en Barrio Anglo (Fray Bentos)

3 - CREDENCIAL CIVICA: Serie L.A.A Nº 26.855 S/Traslado — C.I.Nº 37.486 (RUNACE)

Para ser presentado ante las autoridades de BANCO REPUBLICA
Objeto de tramitación INGRESO

1 - Consignar con precisión, lugar de trabajo o estudios los últimos 10 años.
2 - Consignar con precisión cada domicilio en los últimos 10 años.
3 - Consignar si ha tenido traslados y números anteriores.

Raúl Ruiz
Firma del solicitante.-

COMISARIA SECCIONAL 1ra.

Elévase a sus efectos al Comando de la Jefatura de Policía de Río Negro

SUBCOMISARIO DE LA 1ra SECCION POLICIAL

Subcomisario
ISAAC PACHECO

JEFATURA DE POLICIA DE RIO NEGRO
" DIRECCION DE INVESTIGACIONES "
DIA MES AÑO 4. 8. 979

Se hace constar que el titular de la presente solicitud registra las siguientes anotaciones en el fichero de esta Dirección:

No registra antecedentes ideológicos.-

29 MAR. 1979

POR EL JEFE DEL DEPARTAMENTO N.o 3
y por su orden
153240
Benito GONZALEZ BONILLA
SUB - COMISARIO

2173

SIN ANOTACIONES

JUNTA DE COMANDANTES
EN J.E.F.

SERVICIO DE INFORMACION DE DEFENSA — DIA MES AÑO: Río Negro 25. .01.79 — Nº 1001

SOLICITUD DE CONSTANCIA DE HABILITACION PARA CARGOS PUBLICOS

TITULAR Apellido Paterno PEREYRA Apellido Materno BAZAN
Primer nombre LUIS Segundo nombre ALBERTO

PADRE Primer nombre BRAULIO Segundo nombre MIGUEL

MADRE Primer nombre HORTENCIA Segundo nombre XXXXXXXX

FECHA Y LUGAR DE NACIMIENTO	DIA MES AÑO	P A I S	LOC. o PROVINCIA	NACIONALIDAD
	07 .01. 61	Uruguay	Río Negro	Oriental

1 - OCUPACION: Desde el año 1968 al 1972 ESTUDIANTE y desde 1973 a la // fecha JORNALERO.-

2 - DOMICILIO: Calle España y Luis Alzaibar, Fray Bentos.-

3 - CREDENCIAL CIVICA: Serie LAA. Nº 27.714 C.I. Nº 48.873

Para ser presentado ante las autoridades de AFE DE PAYSANDU

Objeto de tramitación INGRESO

1 - Consignar con precisión, lugar de trabajo o estudios los últimos 10 años.
2 - Consignar con precisión cada domicilio en los últimos 10 años.
3 - Consignar si ha tenido traslados y números anteriores.

Firma del solicitante.-

COMISARIA SECCIONAL 2DA.

Elévase a sus efectos al Comando de la Jefatura de Policía de Río Negro

COMISARIO DE LA 2DA SECCION POLICIAL

Comisario ELBIO NORVIZ CANTTI.-

COMISARIA 2DA. SECCION - RIO NEGRO

JEFATURA DE POLICIA DE RIO NEGRO
" DIRECCION DE INVESTIGACIONES "

DIA MES AÑO
.4. .2. .979

Se hace constar que el titular de la presente solicitud registra las siguientes anotaciones en el fichero de esta Dirección:

DEPARTAMENTO Nº 3

No registra antecedentes ideológicos.=

POR EL JEFE DEL DEPARTAMENTO N.o 3 — 5 MAR. 1979
y por su orden
153241

Benito GONZALEZ BONILLA
SUB COMISARIO

SIN ANOTACIONES

2173

JUNTA DE COMANDANTES

EN JEFE

SERVICIO DE INFORMACION DE DEFENSA — DIA MES AÑO: Río Negro 30. 1. 79. — Nº 1043

SOLICITUD DE CONSTANCIA DE HABILITACION PARA CARGOS PUBLICOS

TITULAR Apellido Paterno SPARKOV ..... Apellido Materno AIRES .....

Primer nombre GLORIA ..... Segundo nombre IRIS .....

PADRE Primer nombre JUAN ..... Segundo nombre .....

MADRE Primer nombre GLORIA ..... Segundo nombre INEZ .....

FECHA Y LUGAR DE NACIMIENTO	DIA	MES	AÑO	PAIS	LOC. o PROVINCIA	NACIONALIDAD
	28	1	960	R.O.Uruguay...	....Fray..Bentos	Oriental....

1 - OCUPACION: Desde 1968 a la fecha, "ESTUDIANTE".=

2 - DOMICILIO: Del año 1968 a el 30 de Julio de 1978, en calle Haedo casi Alzaibar, actual Brasil Y Rambla(Edificio del Banco Hipoteca-/ /rio Apto. 108.=

3 - CREDENCIAL CIVICA: Serie L.A.A Nº 27.205 — C.I.Nº 41.905 (R.Negro)

Para ser presentado ante las autoridades de Sistema de Asignaciones Familiares

Objeto de tramitación INGRESO SUCURSAL Rio Negro.

1 - Consignar con precisión, lugar de trabajo o estudios los últimos 10 años.

2 - Consignar con precisión cada domicilio en los últimos 10 años.

3 - Consignar si ha tenido traslados y números anteriores.

María Iris Sparkov

Firma del solicitante.-

COMISARIA SECCIONAL 1ra.

Elévase a sus efectos al Comando de la Jefatura de Policía de Río Negro

EL COMISARIO DE LA 1ra. SECCION POLICIAL

Comisario .....

MARIO A SILVA CARDINAL.-

JEFATURA DE POLICIA DE RIO NEGRO
" DIRECCION DE INVESTIGACIONES "

DIA MES AÑO
13. 2. 979

Se hace constar que el titular de la presente solicitud registra las siguientes anotaciones en el fichero de esta Dirección:

No. 3

SIN ANOTACIONES

No registra antecedentes ideológicos.-

POR EL JEFE DEL DEPARTAMENTO N.o 3 — 29 MAR. 1979

y por su orden

153242

Benito GONZALEZ BONILLA
SUB - COMISARIO

2173

JUNTA DE COMANDANTES
EN JEFE

SERVICIO DE INFORMACION DE DEFENSA — Río Negro — DIA 1 MES 2 AÑO 79 — Nº 1040...

SOLICITUD DE CONSTANCIA DE HABILITACION PARA CARGOS PUBLICOS

TITULAR Apellido Paterno...PASTORINI.....Apellido Materno...OJEDA.....
Primer nombre...NANCY.....Segundo nombre...MARIA.....

PADRE Primer nombre...NORBERTO.....Segundo nombre...MANUEL.....

MADRE Primer nombre...LILA.....Segundo nombre...ESTHER.....

FECHA Y LUGAR DE NACIMIENTO	DIA	MES	AÑO	PAIS	LOC. o PROVINCIA	NACIONALIDAD
	15	12	957	Uruguay	San Javier	Uruguaya

1 - OCUPACION: Estudiante del Liceo Piloto de San Javier, y Auxiliar del del Juzgado de Paz 3era. sección Judicial de Río Negro.-

2 - DOMICILIO: San Javier.-Dpto. de Río Negro.-

3 - CREDENCIAL CIVICA: Serie L.BA. Nº 2869 Sin traslados anteriores.- C.I.Nº 41.489.- Río Negro.-

Para ser presentado ante las autoridades del BANCO DE LA REPUBLICA ORIENTAL DEL URUGUAY.-

Objeto de tramitación...Tramitar Empleo.....

1 - Consignar con precisión, lugar de trabajo o estudios los últimos 10 años.

2 - Consignar con precisión cada domicilio en los últimos 10 años.

3 - Consignar si ha tenido traslados y números anteriores.

Nancy Pastorini
Firma del solicitante.-
Nancy M. Pastorini Ojeda.-

COMISARIA SECCIONAL...5ta/-

Elévase a sus efectos al Comando de la Jefatura de Policía de Río Negro

COMISARIA 5ta. SECCION — RIO NEGRO — SAN JAVIER

EL COMISARIO DE LA 5ta. SECCION POLICIAL

Comisario
Diego P. Duarte.- am.-

JEFATURA DE POLICIA DE RIO NEGRO
" DIRECCION DE INVESTIGACIONES "

DIA 13 MES 2 AÑO 979

Se hace constar que el titular de la presente solicitud registra las siguientes anotaciones en el fichero de esta Dirección:

DEPARTAMENTO Nº 3

No registra antecedentes ideológicos.-

POR EL JEFE DEL DEPARTAMENTO N.o 3
y por su orden
153243
Benito GONZALEZ BONILLA
SUB - COMISARIO

29 MAR. 1979

SIN ANOTACIONES

2173

JUNTA DE COMANDANTES
EN J.E.F.

SERVICIO DE INFORMACION DE DEFENSA — Río Negro DIA 16 MES 1 AÑO 979 — Nº 1037.

SOLICITUD DE CONSTANCIA DE HABILITACION PARA CARGOS PUBLICOS

TITULAR Apellido Paterno KCENEV ..... Apellido Materno KLDIAYEN .....
Primer nombre ANA ..... Segundo nombre BEATRIZ .....

PADRE Primer nombre SIMON ..... Segundo nombre ATANASIO .....

MADRE Primer nombre MARIA ..... Segundo nombre BEATRIZ .....

FECHA Y LUGAR DE NACIMIENTO	DIA	MES	AÑO	P A I S	LOC. o PROVINCIA	NACIONALIDAD
	25	7	956	URUGUAY	RIO NEGRO	ORIENTAL

1 - OCUPACION: Périto Mercantil.-

2 - DOMICILIO: Calle Gral.Artigas s/n,San Javier-Río Negro.-

3 - CREDENCIAL CIVICA: Serie: L.P.A. Nº 2823 C.I.Nº 37.473.-

Para ser presentado ante las autoridades de DIRECCION GENERAL DE POLICIA.-

Objeto de tramitación Ingreso a dicha Dirección .....

1 - Consignar con precisión, lugar de trabajo o estudios los últimos 10 años.
2 - Consignar con precisión cada domicilio en los últimos 10 años.
3 - Consignar si ha tenido traslados y números anteriores.

Firma del solicitante.-
Ana B. Kcenev.-

COMISARIA SECCIONAL 5ta.

Elévase a sus efectos al Comando de la Jefatura de Policía de Río Negro

EL COMISARIO DE LA 5ta. SECCION POLICIAL

Comisario
Diego P. Duarte.-

COMISARIA 5ta. SECCION — RIO NEGRO — SAN JAVIER

JEFATURA DE POLICIA DE RIO NEGRO
" DIRECCION DE INVESTIGACIONES "

DIA 13 MES 2 AÑO 979

Se hace constar que el titular de la presente solicitud registra las siguientes anotaciones en el fichero de esta Dirección:

DEPARTAMENTO Nº 3

No registra antecedentes ideológicos.-

POR EL JEFE DEL DEPARTAMENTO N.o 3
y por su orden
153244

Benito GONZALEZ BONILLA
SUB-COMISARIO

29 MAR. 1979

SIN ANOTACIONES

2173

JUNTA DE COMANDANTES
EN J.E.F.

SERVICIO DE INFORMACION DE DEFENSA — DIA MES AÑO — Río Negro 06 . 02 . 79 — Nº 1034

SOLICITUD DE CONSTANCIA DE HABILITACION PARA CARGOS PUBLICOS

TITULAR Apellido Paterno HERNANDEZ Apellido Materno ZAMORA
Primer nombre RUBEN Segundo nombre GERARDO

PADRE Primer nombre RUBEN Segundo nombre HUMBERTO

MADRE Primer nombre DORYS Segundo nombre MARYS

	DIA	MES	AÑO	PAIS	LOC. o PROVINCIA	NACIONALIDAD
FECHA Y LUGAR DE NACIMIENTO	10	08	59	URUGUAY	RIO NEGRO	ORIENTAL

1 - OCUPACION: ESTUDIANTE.-

2 - DOMICILIO: AVDA. 18 de JULIO nº 1723, DESDE EL AÑO 1969 HASTA 1973. y DESDE 1975 A LA FECHA.-
DESDE 1974 a 1975 EN EL LICEO MILITAR Nº 3.-

3 - CREDENCIAL CIVICA: Serie LAA Nº 27040 s/traslado C.I.Nº 44907 R. Negro

Para ser presentado ante las autoridades de CORTE ELECTORAL.-

Objeto de tramitación INGRESO.

1 - Consignar con precisión, lugar de trabajo o estudios los últimos 10 años.

2 - Consignar con precisión cada domicilio en los últimos 10 años.

3 - Consignar si ha tenido traslados y números anteriores.

Firma del solicitante.-

COMISARIA SECCIONAL 2da.

Elévase a sus efectos al Comando de la Jefatura de Policía de Río Negro

POR EL COMISARIO DE LA 2a. SECCION POLICIAL

Sub-Comisario POMERANO PEREIRA SILVA.-

JEFATURA DE POLICIA DE RIO NEGRO
" DIRECCION DE INVESTIGACIONES "

DIA MES AÑO
13 . 2 . 979

Se hace constar que el titular de la presente solicitud registra las siguientes anotaciones en el fichero de esta Dirección:

No registra antecedentes ideológicos.-

SIN ANOTACIONES

POR EL JEFE DEL DEPARTAMENTO N.o 3
y por su orden
153245

Benito GONZALEZ CONILLA
SUB - COMISARIO

2173

JUNTA DE COMANDANTES
EN J.E.F.

SERVICIO DE INFORMACION DE DEFENSA — DIA MES AÑO — Río Negro 29. 01. 79. — Nº 1933.-

SOLICITUD DE CONSTANCIA DE HABILITACION PARA CARGOS PUBLICOS

TITULAR Apellido Paterno HERNANDEZ Apellido Materno ZAMORA
Primer nombre Ruben Segundo nombre Gerardo

PADRE Primer nombre Ruben Segundo nombre Humberto

MADRE Primer nombre Doris Segundo nombre Marys

	FECHA Y LUGAR DE NACIMIENTO	DIA MES AÑO	PAIS	LOC. o PROVINCIA	NACIONALIDAD
		10. 08 52	Uruguay	Fray Bentos	Oriental

1 - OCUPACION: Estudiante (1969-1979)

2 - DOMICILIO: Avda. 18 de Julio Nº.1723 - Fray Bentos (1969 /73 y desde 1976 /79)
Liceo Militar Paso de los Toros (1974-1975)

3 - CREDENCIAL CIVICA: Serie L.A.A. Nº. 27.040 C.I.Nº. 44.907

Para ser presentado ante las autoridades de la FACULTAD DE INGENIERIA

Objeto de tramitación Ingreso.-

1 - Consignar con precisión, lugar de trabajo o estudios los últimos 10 años.

2 - Consignar con precisión cada domicilio en los últimos 10 años.

3 - Consignar si ha tenido traslados y números anteriores.

Firma del solicitante.-

COMISARIA SECCIONAL 2da.

Elévase a sus efectos el Comando de la Jefatura de Policía de Río Negro

Por EL COMISARIO DE LA 2da.SECCION POLICIAL

Sub Comisario Egdo.
PONCIANO PERLYRA SILVA

DIA MES AÑO
13. 2. 979

JEFATURA DE POLICIA DE RIO NEGRO
" DIRECCION DE INVESTIGACIONES "

Se hace constar que el titular de la presente solicitud registra las siguientes anotaciones en el fichero de esta Dirección:

No registra antecedentes ideológicos.-

DEPARTAMENTO Nº. 3

SIN ANOTACIONES

POR EL JEFE DEL DEPARTAMENTO N.o 3
y por su orden
153246
Benito GONZALEZ BONELLI
SUB-COMISARIO

29 MAR. 1979

2173

JUNTA DE COMANDANTES

EN J.E.F.

SERVICIO DE INFORMACION DE DEFENSA — Río Negro DIA MES AÑO 06. 02 79. — Nº 1032

SOLICITUD DE CONSTANCIA DE HABILITACION PARA CARGOS PUBLICOS

TITULAR Apellido Paterno PALMINA — Apellido Materno MOYANO

Primer nombre CRISTINA — Segundo nombre SUSANA

PADRE Primer nombre ANTONIO — Segundo nombre DOMINGO

MADRE Primer nombre MARIA — Segundo nombre ISABEL

FECHA Y LUGAR DE NACIMIENTO	DIA MES AÑO	P A I S	LOC. o PROVINCIA	NACIONALIDAD
	22.02.952	URUGUAY	RIO NEGRO	ORIENTAL

1 - OCUPACION: LABORES.-

2 - DOMICILIO: DESDE EL AÑO 1968 a 1977 EN CALLE BIRARO Y TABARE.-
DESDE 1977 a la FECHA EN CALLE ALZAIBAR ENTRE HAEDO Y ESPAÑA

3 - CREDENCIAL CIVICA: Serie LAA. Nº 23.386 S. Traslado. C.I.Nº 32.894 R.Negro

Para ser presentado ante las autoridades de CORREO DE FRAY BENTOS.-

Objeto de tramitación INGRESO.-

1 - Consignar con precisión, lugar de trabajo o estudios los últimos 10 años.

2 - Consignar con precisión cada domicilio en los últimos 10 años.

3 - Consignar si ha tenido traslados y números anteriores.

Cristina P de Correa

Firma del solicitante.-

COMISARIA SECCIONAL 2DA.

Elévase a sus efectos al Comando de la Jefatura de Policía de Río Negro

EL COMISARIO DE LA 2da. SECCION POLICIAL

Sub-Comisario POLICEANO PEREIRA SILVA.-

JEFATURA DE POLICIA DE RIO NEGRO
" DIRECCION DE INVESTIGACIONES

DIA MES AÑO
13. 2. 979

Se ha podido constar que el titular de la presente solicitud registra las siguientes anotaciones en el fichero de esta Dirección:

No registra antecedentes ideológicos.-

SIN ANOTACIONES

POR EL JEFE DEL DEPARTAMENTO N.o 3
y por su orden
153247

Benito GONZALEZ BONILLA
SUB - COMISARIO

2173

JUNTA DE COMANDANTES
EN JEFE
SERVICIO DE INFORMACION DE DEFENSA

DEPARTAMENTO	DIA	MES	AÑO
Río Negro	4	1	79

Nº 847

- SOLICITUD DE CONSTANCIA DE HABILITACION PARA CARGOS PUBLICOS -

TITULAR	APELLIDO PATERNO	GOMEZ	APELLIDO MATERNO	JUNCO
	PRIMER NOMBRE	Raúl	SEGUNDO NOMBRE	Omar
PADRE	PRIMER NOMBRE	Leopoldo	SEGUNDO NOMBRE	xxx
MADRE	PRIMER NOMBRE	Esperanza	SEGUNDO NOMBRE	Graciana

FECHA Y LUGAR DE NACIMIENTO	DIA	MES	AÑO	PAIS	LOCALIDAD o PROVINCIA	NACIONALIDAD
	30	1	55	R.O.del Uruguay	Río Negro.-	Oriental.-

1	OCUPACION	Changador.-
2	DOMICILIO	Parada Liebigs.-Ruta nacional Nro.2,Klt.208.-

3	CREDENCIAL CIVICA	SERIE	NUMERO		DOC. de IDENT.	
		L.A.A.	25.729			39.741.-

PARA SER PRESENTADO ANTE LAS AUTORIDADES DE la Oficina de A.F.E. de Paysandú.-
OBJETO DE LA TRAMITACION para solicitud de empleo.-

1 - Consignar con precisión, lugar de trabajo o estudios los 10 últimos años.
2 - Consignar con precisión cada domicilio en los últimos 10 años.
3 - Consignar si ha tenido traslados y números anteriores.

Raúl O Gómez Junco
FIRMA DEL SOLICITANTE

COMISARIA SECCIONAL 3ra.- El Comisario 3ra Sección.-

COMISARIA 3ra. SECCION POLICIAL CARITAS RIO NEGRO

Pase a sus efectos al Departamento 3 de la D. N. I. COMISARIO
A los efectos estima conveniente.- Ruth Fiorella.-
COMISARIO

D.N.I. DEPARTAMENTO Nº 3
JEFATURA DE POLICIA DE RIO NEGRO
" DIRECCION DE INVESTIGACIONES "

DIA	MES	AÑO
13	I	79

Se hace constar que el titular de la presente solicitud registra las siguientes anotaciones en el fichero de esta Dirección.

No registra antecedentes ideológicos.-

DEPARTAMENTO Nº 3 POLICIA DE RIO NEGRO
SIN ANOTACIONES

6 MAR. 1979

Silvar Luis Borges
Sub-Comisario

S.I.D.
J.P.M. O y M F.05342

Fórm. 670

153248

2173

JUNTA DE COMANDANTES
EN JEFE
Servicio de Informacion de Defensa

Deptº.-	Dia	Mes	Año	Nº
RIO NEGRO	16	01	79	1010

- SOLICITUD DE CONSTANCIA DE HABILITACION PARA -
- CARGOS PUBLICOS -

	Apellido Paterno	Apellido Materno
TITULAR	FERREIRA	OLIVERA
	1er. Nombre: LUIS	2º Nombre: EDUARDO
PADRE	1er. Nombre: ANGEL	2º Nombre: ANTONIO
MADRE	1er. Nombre: BLANCA	2º Nombre: ESTHER

FECHA Y LUGAR DE NACIMIENTO	Dia	Mes	Año	P a i s	Loc. o Provincia	Nacionalidad
	03	06	954	Uruguay	Castillo (ROCHA)	Oriental

1	OCUPACION	Estudiante
2	DOMICILIO	Calle 18 de Julio S/N/ NUEVO BERLIN.-Dpto.RIO NEGRO.-

		Serie	Número			
3	CEDULA	L A 9	3177	RIO NEGRO.-	DNI	60.259 RIO NEGRO

PARA SER PRESENTADO ANTE LAS AUTORIDADES DE : BANCO DE LA REPUBLICA O.DEL URUGUAY.-
OBJETO DE LA TRAMITACION EXAMEN DE INGRESO.-

1 - Consignar con precisión, lugar de trabajo o estudios los 10 ultimos años
2 - Consignar con precisión cada domicilio en los últimos 10 años
3 - Consignar si ha tenido traslados y números anteriores

COMISARIA SECCIONAL 4ª RIO NEGRO NUEVO BERLIN

Luis Eduardo Ferreira Olivera.-
El Oficial Principal Engdo.4a.Sección.-

Elévese a sus efectos al Comando de Jefatura de Policia de Rio Negro Of. Real.....
COMISARIO REYNALDO RADEA.

JEFATURA DE POLICIA DE RIO NEGRO

Dia	Mes	Año
5	2	979

DIRECCION DE INVESTIGACIONES "

Se hace constar que el titular de la presente solicitud registra las siguientes anotaciones en el fichero de esta Dirección:

No registra anotaciones ideológicas.=

DEPARTAMENTO Nº 5 DIRECCION DE INVESTIGACIONES

29 MAR. 1979

Silvia Lyra Borges
Subcomisario

2173

153249

JUNTA DE COMANDANTES

EN J.E.F.

SERVICIO DE INFORMACION DE DEFENSA

DIA MES AÑO

Río Negro 30.01.979.= Nº 1046.(1046)

SOLICITUD DE CONSTANCIA DE HABILITACION PARA CARGOS PUBLICOS

TITULAR Apellido Paterno..RODRIGUEZ.....Apellido Materno..PELLETTI.....

Primer nombre....MIGUEL.....Segundo nombre..EDUARDO.....

PADRE Primer nombre....LUIS.....Segundo nombre...ANGEL.....

MADRE Primer nombre....BLANCA.....Segundo nombre...AIDA.....

FECHA Y LUGAR DE NACIMIENTO	DIA MES AÑO	P A I S	LOC. o PROVINCIA	NACIONALIDAD
	15.09.956	URUGUAY	FRAY BENTOS	ORIENTAL.=

1 - OCUPACION:

1968 hasta 1973.=Estudiante.=

1973 hasta 1975.=Jornalero en Empresa Constructora.=

1975 hasta 1978.=Empleado en PREFECTURA NACIONAL NAVAL.=

2 - DOMICILIO:

Desde 1968 hasta 1973 en calle Hammet casi 18 de Julio.=

De 1973 hasta la fecha calle Florida y Lavalleja.=

3 - CREDENCIAL CIVICA: Serie A.A.Nº 25.698.=Sin Traslado.= C.I.Nº 45.485.=R.N.=

Para ser presentado ante las autoridades de.....A.F.E.....

Objeto de tramitación.....INGRESO.=.....

1 - Consignar con precisión, lugar de trabajo o estudios los últimos 10 años.

2 - Consignar con precisión cada domicilio en los últimos 10 años.

3 - Consignar si ha tenido traslados y números anteriores.

Miguel Eduardo Rodríguez

Firma del solicitante.-

COMISARIA SECCIONAL 2da..

Elévase a sus efectos al Comando de la Jefatura de Policía de Río Negro

COMISARIA 2da. SECCIONAL RIO NEGRO

Por EL COMISARIO DE LA 2da. SECCION POLICIAL

Sub Comisario

Fdo.) Ponceano Pereyra Silva.=

JEFATURA DE POLICIA DE RIO NEGRO
" DIRECCION DE INVESTIGACIONES "

DIA MES AÑO
13 2 979

Se hace constar que el titular de la presente solicitud registra las siguientes anotaciones en el fichero de esta Dirección:

No registra antecedentes ideológicos.=

29 MAR. 1979

Silcar Dora Borges

Sub Comisario

153280

2173

JUNTA DE COMANDANTES
EN J.E.F.

SERVICIO DE INFORMACION DE DEFENSA — DIA MES AÑO — Río Negro 2 .. 2. 79 — Nº 1025.-

SOLICITUD DE CONSTANCIA DE HABILITACION PARA CARGOS PUBLICOS

TITULAR Apellido Paterno RODRIGUEZ Apellido Materno LOPEZ
Primer nombre MIRIAM Segundo nombre /

PADRE Primer nombre BERNAVE Segundo nombre /

MADRE Primer nombre MARIA Segundo nombre ESTHER

FECHA Y LUGAR DE NACIMIENTO	DIA MES AÑO	P A I S	LOC. o PROVINCIA	NACIONALIDAD
	01 05 54	URUGUAY	RIO NEGRO	ORIENTAL

1 - OCUPACION: ESTUDIANTE

2 - DOMICILIO: RIVERA CASI OMBU

3 - CREDENCIAL CIVICA: Serie LAA Nº 24.928 Sin Traslado C.I.Nº 34.780 R.Negro

Para ser presentado ante las autoridades de CAJA DE ASIGNACIONES FAMILIARES

Objeto de tramitación PARA LIDER DE LA COLONIA EN SAN JOSE

1 - Consignar con precisión, lugar de trabajo o estudios los últimos 10 años.

2 - Consignar con precisión cada domicilio en los últimos 10 años.

3 - Consignar si ha tenido traslados y números anteriores.

Myriam Rodríguez López
Firma del solicitante.-

COMISARIA SECCIONAL 2da.

Elévase a sus efectos al Comando de la Jefatura de Policía de Río Negro

COMISARIO DE LA 2a. SECCION POLICIAL

Sub/ Comisario
PONCEANO PEREIRA SILVA
DIA MES AÑO
13 .2.. 979

JEFATURA DE POLICIA DE RIO NEGRO
" DIRECCION DE INVESTIGACIONES

Se hace constar que el titular de la presente solicitud registra las siguientes anotaciones en el fichero de esta Dirección:

No registra antecedentes ideológicos.-
153251
29 MAR. 1979

Silvar Ruiz Borges
Sub-Comisario

SUBALTERNO Nº 8

2173

JUNTA DE COMANDANTES
EN JEFE

SERVICIO DE INFORMACION DE DEFENSA — Río Negro — DIA 27 MES 01 AÑO 79 — Nº 1023

SOLICITUD DE CONSTANCIA DE HABILITACION PARA CARGOS PUBLICOS

TITULAR Apellido Paterno AROCENA Apellido Materno ARREGUI

Primer nombre JOSE Segundo nombre JOAQUIN

PADRE Primer nombre JOSE Segundo nombre = = = = =

MADRE Primer nombre MANUELA Segundo nombre = = = = = =

FECHA Y LUGAR DE NACIMIENTO	DIA	MES	AÑO	PAIS	LOC. o PROVINCIA	NACIONALIDAD
	12	01	54	URUGUAY	ARTIGAS	URUGUAYO

1 -OCUPACION: Del año 1968 a 1971, Estudiante; de 1972 a 1977, Músico; de 1977 a la fecha como jornalero en Empresa Cabrera-Di Marco(Palmar).=

2 - DOMICILIO: de 1968 a 1976 en Calle Hammet Nro.3364 y de allí al presente en Calle Brasil Nro.306 8.=

3 - CREDENCIAL CIVICA: Serie LAA Nº 25.035 C.I.Nº 31.524 (R.N.)

Para ser presentado ante las autoridades de A.F.E.

Objeto de tramitación INGRESO EN LA MISMA.=

1 - Consignar con precisión, lugar de trabajo o estudios los últimos 10 años.

2 - Consignar con precisión cada domicilio en los últimos 10 años.

3 - Consignar si ha tenido traslados y números anteriores.

Firma del solicitante.-

COMISARIA SECCION 1ra.

Elévase a su Superioridad al Comando de la Jefatura de Policía de Río Negro

POR EL COMISARIO DE LA 1ra. SECCION POLICIAL

Sub- Comisario ISAAC PACHECO.=

JEFATURA DE POLICIA DE RIO NEGRO
" DIRECCION DE INVESTIGACIONES "

153252
29 MAR. 1979

DIA 13 MES 2. AÑO 979 2173

Se hace constar que el titular de la presente solicitud registra las siguientes anotaciones en el fichero de esta Dirección:

JUNTA DE COMANDANTES
EN JEFE

SERVICIO DE INFORMACION DE DEFENSA

DEPARTAMENTO	DIA	MES	AÑO
Colonia	18	10	979

N.o 0667

Nº • 0+667

- SOLICITUD DE CONSTANCIA DE HABILITACION PARA CARGOS PUBLICOS -

TITULAR	APELLIDO PATERNO: BERNATZKY	APELLIDO MATERNO: NEITHARDT
	PRIMER NOMBRE: Ilse	SEGUNDO NOMBRE: Nelda
PADRE	PRIMER NOMBRE: José	SEGUNDO NOMBRE: - - - - - - - - - - - -
MADRE	PRIMER NOMBRE: Frida	SEGUNDO NOMBRE: Fridolina

FECHA Y LUGAR DE NACIMIENTO	DIA	MES	AÑO	PAIS	LOCALIDAD o PROVINCIA	NACIONALIDAD Y ESTADO CIVIL
	14	09	924	URUGUAY	Nueva Helvecia	Oriental, casada

1	OCUPACION	Empleada del Ministerio de Justicia
2	DOMICILIO	Calle German Imhof Nº•973, Nueva Helvecia, Dpto•Colonia

3	CREDENCIAL CIVICA	SERIE	NUMERO		DOC. de IDENT.	
		NEB•	4046	sin traslados		16•609, Colonia

PARA SER PRESENTADO ANTE LAS AUTORIDADES DE Ministerio de Justicia
OBJETO DE LA TRAMITACION permanecer en el cargo

1 - Consignar con precisión, lugar de trabajo o estudio los 10 últimos años.
2 - Consignar con precisión cada domicilio en los últimos 10 años.
3 - Consignar si ha tenido traslados y números anteriores.

Ilse B. de Abalo
FIRMA DEL SOLICITANTE

COMISARIA SECCIONAL 5ta•

Se eleva a la Dirección de Investigaciones.

COMISARIA 5.ª SECCION

LOCALIDAD: Nueva Helvecia

FECHA: 18/10/979•-

Juan Bonilla
COMISARIO
JUAN N•BONILLA
Of•Ppal•2da•Sgdo•5ta•Scc•

NUEVA HELVECIA
Dpto. COLONIA

DIRECCION DE INVESTIGACIONES

CIUDAD	DIA	MES	AÑO
Colonia	30	Nov	79

Se hace constar que el titular de la presente solicitud registra las anotaciones, en el fichero de esta Dirección, que se adjuntan en el Numerado Simple Nº E•n• 39795

DIRECCION DPTAL. DE INVESTIGACIONES - POLICIA DE COLONIA - (pap)

EL DIRECTOR DE INVESTIGACIONES
Oficial Ppal.
ANSELMO A.QUINTANA.-

D.N.I.I. - DEPARTAMENTO Nº 3

CIUDAD	DIA	MES	AÑO
	29	FEB.	1980

Dirección Nacional de Información e Investigación - DEPARTAMENTO Nº 3 - Sec. Cons.-Hab.-C. Publico

Se hace constar que el solicitante registra en el fichero de este Servicio las anotaciones que se adjuntan en Numerado Simple Nº .....

EL JEFE DEL DPTO. Nº 3 153253

POR EL JEFE DEL DEPARTAMENTO Nº 3
Y POR SU ORDEN
2173
SILCAR LARA BORGES
SUB-COMISARIO

SIN ANOTACIONES

JUNTA DE COMANDANTES
EN JEFE
SERVICIO DE INFORMACION DE DEFENSA

DEPARTAMENTO	DIA	MES	AÑO
Colonia	18	10	979

N.o 04666
Nº. 04666

- SOLICITUD DE CONSTANCIA DE HABILITACION PARA CARGOS PUBLICOS -

TITULAR	APELLIDO PATERNO: BACINO	APELLIDO MATERNO: FELIPE
	PRIMER NOMBRE: Elda	SEGUNDO NOMBRE: Mabel
PADRE	PRIMER NOMBRE: Sixto	SEGUNDO NOMERE: Aurelio
MADRE	PRIMER NOMBRE: Justa	SEGUNDO NOMBRE: - - - - - - - - - - - - - -

FECHA Y LUGAR DE NACIMIENTO	DIA	MES	AÑO	PAIS	LOCALIDAD o PROVINCIA	NACIONALIDAD Y ESTADO CIVIL
	26	05	952	URUGUAY	Nueva Helvecia	oriental, casada

1	OCUPACION	desde 1969 hasta 1973, empleada de Comercio, y desde 1973 a la fecha empleada del Ministerio de Justicia
2	DOMICILIO	calle José Enrique Rodó sin numero, Nueva Helvecia, Dpto. Colonia 5ta. Sección Policial del Departaemnto de Colonia.-

3	CREDENCIAL CIVICA	SERIE	NUMERO		DOC. de IDENT.
		N&B	10.404	sin traslados	60.260, Colonia

PARA SER PRESENTADO ANTE LAS AUTORIDADES DE Ministerio de Justicia
OBJETO DE LA TRAMITACION Permanecer en el cargo

1 - Consignar con precisión, lugar de trabajo o estudio los 10 últimos años.
2 - Consignar con precisión cada domicilio en los últimos 10 años.
3 - Consignar si ha tenido traslados y números anteriores.

FIRMA DEL SOLICITANTE

COMISARIA SECCIONAL 5ta.
COMISARIA SECCIONAL SEGUNDA
NUEVA HELVECIA
LOCALIDAD Nueva Helvecia

Se eleva a la Dirección de Investigaciones.

FECHA: 18/10/979

COMISARIO
JUAN N. BONILLA.-
Of. Ppal. 2da. Sgdo. 5ta. Scc.

DIRECCION DE INVESTIGACIONES	CIUDAD	DIA	MES	AÑO
	Colonia	30	Nov	79

Se hace constar que el titular de la presente solicitud registra las anotaciones, en el fichero de esta Dirección, que se adjuntan en el Numerado Simple Nº E.n. 397969.....

DIRECCION DPTAL. DE INVESTIGACIONES - POLICIA DE COLONIA

EL DIRECTOR DE INVESTIGACIONES
Oficial Ppal.
.....
ANSELMO A. QUINTANA.-
Resp.

D.N.I.I. - DEPARTAMENTO Nº 3	CIUDAD	DIA	MES	AÑO
		29	FEB.	1980

Dirección Nacional de Información e Identificación - Sec. Comunicación Pública

DEPARTAMENTO Nº 3

EL JEFE DEL DPTO. Nº 3

Se hace constar que el solicitante registra en el fichero de este Servicio las anotaciones que se adjuntan en Numerado Simple Nº .....

POR EL JEFE DEL DEPARTAMENTO Nº 3
Y POR SU ORDEN
2173

SILCAR LARA BORGES
SUB-COMISARIO

153254

SIN ANOTACIONES

DE COMANDANTES
EN JEFE

SERVICIO DE INFORMACION DE DEFENSA

DEPARTAMENTO	DIA	MES	AÑO
Colonia	18	10	979

N.o 04664

Nº 04664

- SOLICITUD DE CONSTANCIA DE HABILITACION PARA CARGOS PUBLICOS -

TITULAR	APELLIDO PATERNO: PIGNATARO	APELLIDO MATERNO: CURUTCHET
	PRIMER NOMBRE: Brenda	SEGUNDO NOMBRE: Nelida
PADRE	PRIMER NOMBRE: Leopoldo	SEGUNDO NOMBRE: Cesar
MADRE	PRIMER NOMBRE: Brenda	SEGUNDO NOMBRE: Nelida

FECHA Y LUGAR DE NACIMIENTO	DIA	MES	AÑO	PAIS	LOCALIDAD o PROVINCIA	NACIONALIDAD Y ESTADO CIVIL
	04	04	946	URUGUAY	Nueva Helvecia	oriental, casada

1	**OCUPACION**	Empleada del Ministerio de Justicia
2	**DOMICILIO**	Calle Sarandí sin numero, Nueva Helvecia, Dpto. Colonia

		SERIE	NUMERO			
3	CREDENCIAL CIVICA	NEB.	9421	sin traslados	DOC. de IDENT.	45.270, Colonia

PARA SER PRESENTADO ANTE LAS AUTORIDADES DE Ministerio de Justicia
OBJETO DE LA TRAMITACION permanecer en el Cargo

1 - Consignar con precisión, lugar de trabajo o estudio los 10 últimos años.
2 - Consignar con precisión cada domicilio en los últimos 10 años.
3 - Consignar si ha tenido traslados y números anteriores.

Brenda N. Pignataro de Ricca
FIRMA DEL SOLICITANTE

COMISARIA SECCIONAL 5ta.

COMISARIA 5ta. SECCIONAL

Se eleva a la Dirección de Investigaciones.

LOCALIDAD: Nueva Helvecia — FECHA: 18/10/979.

COMISARIO
JUAN N. BONILLA.-
Of.Ppal.2da. Egdo.5ta.Sección.-

DIRECCION DE INVESTIGACIONES	CIUDAD	DIA	MES	AÑO
	Colonia	30	Nov	79

Se hace constar que el titular de la presente solicitud registra las anotaciones, en el fichero de esta Dirección, que se adjuntan en el Numerado Simple Nº E.n.397968

DIRECCION DPTAL. DE INVESTIGACIONES - POLICIA DE COLONIA

EL DIRECTOR DE INVESTIGACIONES
Oficial Ppal.
ANSELMO A.QUINTANA.-

D.N.I.I. - DEPARTAMENTO Nº 3	CIUDAD	DIA	MES	AÑO
		29	FEB	1980

Dirección Nacional de Información e Investigaciones - DEPARTAMENTO Nº 3 - Sec. Cons. Mat. C. Pública

Se hace constar que el solicitante registra en el fichero de este Servicio las anotaciones que se adjuntan en Numerado Simple Nº .....

EL JEFE DEL DPTO. Nº 3 153255

POR EL JEFE DEL DEPARTAMENTO Nº 3
Y POR SU ORDEN
SILCAR LARA BORGES
SUB-COMISARIO

...N ANOTACIONES

JUNTA DE COMANDANTES
EN JEFE
SERVICIO DE INFORMACION DE DEFENSA

DEPARTAMENTO	DIA	MES	AÑO
Colonia	16	10	979

N.o 01661

Nº. 01661

- SOLICITUD DE CONSTANCIA DE HABILITACION PARA CARGOS PUBLICOS -

TITULAR	APELLIDO PATERNO: EGAÑA	APELLIDO MATERNO: WALLER
	PRIMER NOMBRE: Martha	SEGUNDO NOMBRE: Elena
PADRE	PRIMER NOMBRE: Rafil	SEGUNDO NOMBRE: - - - - - - - - - - - - - - -
MADRE	PRIMER NOMBRE: Carolina	SEGUNDO NOMBRE: - - - - - - - - - - - - - - -

FECHA Y LUGAR DE NACIMIENTO	DIA	MES	AÑO	PAIS	LOCALIDAD o PROVINCIA	NACIONALIDAD Y ESTADO CIVIL
	20	12	945	URUGUAY	Nueva Helvecia	Oriental, soltera

1	**OCUPACION**	Empleada del Ministerio de Justicia
2	**DOMICILIO**	José Enrique Rodó Nº.1188, Nueva Helvecia,Dpto.Colonia

3	CREDENCIAL CIVICA	SERIE	NUMERO		DOC. de IDENT.
		NEB	9420	sin traslados	45.310, Colonia

PARA SER PRESENTADO ANTE LAS AUTORIDADES DE Ministerio de Justicia
OBJETO DE LA TRAMITACION Permanecer en el cargo

1 - Consignar con precisión, lugar de trabajo o estudio los 10 últimos años.
2 - Consignar con precisión cada domicilio en los últimos 10 años.
3 - Consignar si ha tenido traslados y números anteriores.

Marthe Egaña.
FIRMA DEL SOLICITANTE

COMISARIA SECCIONAL 5ta.

Se eleva a la Dirección de Investigaciones.

LOCALIDAD: Nueva Helvecia FECHA: 16/10/979

Juan [illegible]
COMISARIO
JUAN N. BONILLA
Of.Ppal.2da.Egdo.5ta.Sección

DIRECCION DE INVESTIGACIONES

CIUDAD	DIA	MES	AÑO
Colonia,	30	Nov	79

Se hace constar que el titular de la presente solicitud registra las anotaciones, en el fichero de esta Dirección, que se adjuntan en el Numerado Simple Nº E.n. 397966

EL DIRECTOR DE INVESTIGACIONES
Oficial Ppal.
ANSELMO A.QUINTANA.-

D.N.I.I. - DEPARTAMENTO Nº 3

CIUDAD	DIA	MES	AÑO
	29	FEB.	980

Se hace constar que el solicitante registra en el fichero de este Servicio las anotaciones que se adjuntan en Numerado Simple Nº .....

EL JEFE DEL DPTO. Nº 3 153256

POR EL JEFE DEL DEPARTAMENTO Nº 3
Y POR SU ORDEN
2173
SILCAR LARA BORGES
SUB-COMISARIO

SIN ANOTACIONES

JUNTA DE COMANDANTES
EN JEFE

SERVICIO DE INFORMACION DE DEFENSA

DEPARTAMENTO	DIA	MES	AÑO
Colonia.-	26.-	Nov.-	1979

N.o 04711.-

- SOLICITUD DE CONSTANCIA DE HABILITACION PARA CARGOS PUBLICOS -

	APELLIDO PATERNO	APELLIDO MATERNO
TITULAR	CELEDON.-	OLIVERA.-
	PRIMER NOMBRE	SEGUNDO NOMBRE
	Marisa.-	Rosa.-
PADRE	PRIMER NOMBRE	SEGUNDO NOMBRE
	Tomas/.-	Alberto.-
MADRE	PRIMER NOMBRE	SEGUNDO NOMBRE
	Rita.-	Etelvina.-

FECHA Y LUGAR DE NACIMIENTO	DIA	MES	AÑO	PAIS	LOCALIDAD o PROVINCIA	NACIONALIDAD Y ESTADO CIVIL
	9.-	Marzo	1959	URUGUAY.-	Tarariras.-	oriental,soltera

1	OCUPACION	En los últimos 10 años cursó estudios Primarios y Secundarios en Escuela Nº.32 y Liceo de Ombúes de Lavalle.-
2	DOMICILIO	En los últimos 10 años se domicilió en calle Zorrilla de San Martin s/n,esquina Dr.Angel Fortunato,en Ombúes de Lavalle.-

3	CREDENCIAL CIVICA	SERIE	NUMERO		DOC. de IDENT.	
		N.G.B.	5383.-	Sin traslado.-		75.563;Colonia.p

PARA SER PRESENTADO ANTE LAS AUTORIDADES DE: Junta local (I.M.Colonia).-
OBJETO DE LA TRAMITACION: Solicitar empleo.-

1 - Consignar con precisión, lugar de trabajo o estudio los 10 últimos años.
2 - Consignar con precisión cada domicilio en los últimos 10 años.
3 - Consignar si ha tenido traslados y números anteriores.

FIRMA DEL SOLICITANTE

COMISARIA SECCIONAL

Se eleva a la Dirección de Investigaciones.

COMISARIA 12a. SECCION OMBUES DE LAVALLE

COMISARIO

LOCALIDAD: Ombúes de Lavalle.- FECHA: 26/11/979.-

Oficial Ppal. OSCAR A.BON.-

DIRECCION DE INVESTIGACIONES

Dpto.	CIUDAD	DIA	MES	AÑO
COLONIA	Colonia	18	Dic	79

Se hace constar que el titular de la presente solicitud registra las anotaciones, en el fichero de esta Dirección, que se adjuntan en el Numerado Simple Nº E.n. 398867

DIRECCION DPTAL DE INVEST.GACIONES - POLICIA DE COLONIA

EL DIRECTOR DE INVESTIGACIONES

Oficial Ppal.

ANSELMO A.QUINTANA.-

(pap).-

D.N.I.I. - DEPARTAMENTO Nº 3

CIUDAD	DIA	MES	AÑO
	29	F.B.	1980

Se hace constar que el solicitante registra en el fichero de este Servicio las anotaciones que se adjuntan en Numerado Simple Nº .....

DEPARTAMENTO Nº 3 - Policía Técnica - Inteligencia

POR EL JEFE DEL DEPARTAMENTO Nº 3

Y POR SU ORDEN

EL JEFE DEL DEPARTAMENTO

SIN ANOTACIONES

153257

SECRETARIA OBCES
SUBCOMISARIO

JUNTA DE COMANDANTES
EN JEFE

SERVICIO DE INFORMACION DE DEFENSA

DEPARTAMENTO	DIA	MES	AÑO
Colonia			

N.o 0[illegible]02

- SOLICITUD DE CONSTANCIA DE HABILITACION PARA CARGOS PUBLICOS -

TITULAR	APELLIDO PATERNO [illegible]	APELLIDO MATERNO [illegible]
	PRIMER NOMBRE LUIS	SEGUNDO NOMBRE [illegible]
PADRE	PRIMER NOMBRE HORACIO	SEGUNDO NOMBRE [illegible]
MADRE	PRIMER NOMBRE [illegible]	SEGUNDO NOMBRE [illegible]

FECHA Y LUGAR DE NACIMIENTO	DIA	MES	AÑO	PAIS	LOCALIDAD o PROVINCIA	NACIONALIDAD Y ESTADO CIVIL
	30	10	1959	URUGUAY	COLONIA	oriental, soltero

1	**OCUPACION**	estudiante hasta la fecha.
2	**DOMICILIO**	Manuel de Lobos 229. Colonia. COVIPROC, vivienda 28, desde 1978

3	**CREDENCIAL CIVICA**	SERIE NAB	NUMERO 18.286	no tiene	**DOC. de IDENT.**	Colonia, 24.239

PARA SER PRESENTADO ANTE LAS AUTORIDADES DE Centro "La Estanzuela" Dr.Roergen
OBJETO DE LA TRAMITACION ingreso.

1 - Consignar con precisión, lugar de trabajo o estudio los 10 últimos años.
2 - Consignar con precisión cada domicilio en los últimos 10 años.
3 - Consignar si ha tenido traslados y números anteriores.

Luis Alberto Bobeda
FIRMA DEL SOLICITANTE

COMISARIA SECCIONAL 7ma. Se eleva a la Dirección de Investigaciones.

COMISARIA 7.ª SECCION

RIGOBERTO BUFFA
SUB-COMISARIO

LOCALIDAD: Real de San Carlos, FECHA: Colonia, 13 de FEBRERO de 1980.-

DIRECCION DE INVESTIGACIONES

CIUDAD	DIA	MES	AÑO
Colonia	13	Feb	80

Se hace constar que el titular de la presente solicitud registra las anotaciones, en el fichero de esta Dirección, que se adjuntan en el Numerado Simple Nº E.n.400559

DIRECCION DPTAL. DE INVESTIGACIONES - POLICIA DE COLONIA - (pap).-

EL DIRECTOR DE INVESTIGACIONES
Oficial Ppal.
ANSELMO A.QUINTANA.-

D.N.I.I. - DEPARTAMENTO Nº 3

CIUDAD	DIA	MES	AÑO
	3	MAR.	1980

Se hace constar que el solicitante registra en el fichero de este Servicio las anotaciones que se adjuntan en Numerado Simple Nº .....

Dirección Nacional de Información e Inteligencia - DEPARTAMENTO Nº 3 - Cdo. Tcnel. Hebert Fabregat

EL JEFE DEL DPTO. Nº 3 153253

POR EL JEFE DEL DEPARTAMENTO N.º 3
Y POR SU ORDEN 2173

SILCAR LARA BORGES
SUB-COMISARIO

SIN ANOTACIONES

JUNTA DE COMANDANTES
EN JEFE

SERVICIO DE INFORMACION DE DEFENSA

DEPARTAMENTO	DIA	MES	AÑO	N.o
Colonia.				04501

- SOLICITUD DE CONSTANCIA DE HABILITACION PARA CARGOS PUBLICOS -

TITULAR	APELLIDO PATERNO: FLORES	APELLIDO MATERNO: CASTILLO
	PRIMER NOMBRE: Juvencio	SEGUNDO NOMBRE: Omar
PADRE	PRIMER NOMBRE: Juvencio	SEGUNDO NOMBRE: -
MADRE	PRIMER NOMBRE: Dora	SEGUNDO NOMBRE: Sofia

FECHA Y LUGAR DE NACIMIENTO	DIA	MES	AÑO	PAIS	LOCALIDAD o PROVINCIA	NACIONALIDAD Y ESTADO CIVIL
	09	12	1950	URUGUAY	Colonia	oriental, casado

1	**OCUPACION**	Jornalero en distintas actividades. Intendencia Municipal de Colonia, en el año 1975 Actualmente con la firma Carlos Balmás.
2	**DOMICILIO**	Barrio Sur 1969 Villa Tomasa 1975 Barrio Atalaya actualmente.- (7ma. SECCION POLICIAL DEL DEPARTAMENTO DE COLONIA).-

		SERIE	NUMERO			
3	**CREDENCIAL CIVICA**	N.D	9761	no tiene	**DOC. de IDENT.**	Colonia, 69.631

PARA SER PRESENTADO ANTE LAS AUTORIDADES DE Intendencia Municipal de Colonia.
OBJETO DE LA TRAMITACION Ingreso

1 - Consignar con precisión, lugar de trabajo o estudio los 10 últimos años.
2 - Consignar con precisión cada domicilio en los últimos 10 años.
3 - Consignar si ha tenido traslados y números anteriores.

Omar Flores
FIRMA DEL SOLICITANTE

COMISARIA SECCIONAL 7ma. Se eleva a la Dirección de Investigaciones.

COMISARIA 7ma. SECCION

RIGOBERTO RUFFA
SUB-COMISARIO

LOCALIDAD: Real de San Carlos, FECHA: diciembre 20 de 1979

CUCHILLA PEREIRA
COLONIA

DIRECCION DE INVESTIGACIONES

CIUDAD	DIA	MES	AÑO
Colonia	13	Feb	980

Se hace constar que el titular de la presente solicitud registra las anotaciones, en el fichero de esta Dirección, que se adjuntan en el Numerado Simple Nº D.N. 400586.-

DIRECCION DPTAL. DE INVESTIGACIONES - POLICIA DE COLONIA

EL DIRECTOR DE INVESTIGACIONES
Oficial Ppal:
ANSELMO A. QUINTANA.-

D.N.I. DEPARTAMENTO Nº 3

CIUDAD	DIA	MES	AÑO
	3	MAR.	1980

Se hace constar que el solicitante registra en el fichero de este Servicio las anotaciones que se adjuntan en Numerado Simple Nº .....

Dirección Nacional de Información e Inteligencia - Sec. Cons.-Hab. C. Público - DEPARTAMENTO Nº 3

EL JEFE DEL DPTO. Nº 3

153259

POR EL JEFE DEL DEPARTAMENTO Nº 3
Y POR SU ORDEN
2113
SILCAR LARA BORGES
SUB-COMISARIO

SIN ANOTACIONES

JUNTA DE COMANDANTES
EN JEFE

SERVICIO DE INFORMACION DE DEFENSA

DEPARTAMENTO	DIA	MES	AÑO	N.o 01500

- SOLICITUD DE CONSTANCIA DE HABILITACION PARA CARGOS PUBLICOS -

TITULAR	APELLIDO PATERNO: ACOSTA	APELLIDO MATERNO: GUTIERREZ
	PRIMER NOMBRE: María	SEGUNDO NOMBRE: Gabriela
PADRE	PRIMER NOMBRE: José	SEGUNDO NOMBRE: -
MADRE	PRIMER NOMBRE: María	SEGUNDO NOMBRE: Orfilia

FECHA Y LUGAR DE NACIMIENTO	DIA	MES	AÑO	PAIS	LOCALIDAD o PROVINCIA	NACIONALIDAD Y ESTADO CIVIL
	15	01	1968	Uruguay	Montevideo	Oriental, soltera

1	**OCUPACION**	Estudiante.-
2	**DOMICILIO**	Depto. de Paysandú. Dpto. de Montevideo. Depto. de Colonia, barrio Assandri.-

3	CREDENCIAL CIVICA	SERIE	NUMERO		DOC. de IDENT.
		MAB	13378	no tiene.-	Mdeo. 114.903

PARA SER PRESENTADO ANTE LAS AUTORIDADES DE Ministerio de Educación y Cultura.
OBJETO DE LA TRAMITACION Ingreso

1 - Consignar con precisión, lugar de trabajo o estudio los 10 últimos años.
2 - Consignar con precisión cada domicilio en los últimos 10 años.
3 - Consignar si ha tenido traslados y números anteriores.

María Gabriela Acosta Gutiérrez
FIRMA DEL SOLICITANTE

COMISARIA SECCIONAL 7ma. | Se eleva a la Dirección de Investigaciones. 7.ª SECCION COMISARIA

RIGOBERTO BUFFA
SUB-COMISARIO

LOCALIDAD: Real de San Carlos, FECHA: 13/2/980

POLVORA
Dpto COLONIA

DIRECCION DE INVESTIGACIONES

CIUDAD	DIA	MES	AÑO
Colonia	13	Feb	980

Se hace constar que el titular de la presente solicitud registra las anotaciones, en el fichero de esta Dirección, que se adjuntan en el Numerado Simple Nº ...D.n.i..400585.-.....

DIRECCION DPTAL. DE INVESTIGACIONES - POLICIA DE COLONIA

EL DIRECTOR DE INVESTIGACIONES
Oficial Ppal:
.....
ANSELMO A. QUINTANA.-

D.N.I.I. - DEPARTAMENTO Nº 3

CIUDAD	DIA	MES	AÑO
	13	MAR.	1980

Dirección Nacional de Información e Investigación - DEPARTAMENTO Nº 3 - Seg. Cons. Mag. de Público

Se hace constar que el solicitante registra en el fichero de este Servicio las anotaciones que se adjuntan en Numerado Simple Nº .....

POR EL JEFE DEL DEPARTAMENTO N.º 3

EL JEFE DEL DPTO. Nº 3 153260 Y POR SU ORDEN

2173

OSCAR LARA FORCES
SUB-COMISARIO

SIN ANCTACIONES

JUNTA DE COMANDANTES
EN JEFE

SERVICIO DE INFORMACION DE DEFENSA

DEPARTAMENTO	DIA	MES	AÑO
Colonia. -			

N.o 0 1 739

- SOLICITUD DE CONSTANCIA DE HABILITACION PARA CARGOS PUBLICOS -

	APELLIDO PATERNO	APELLIDO MATERNO
TITULAR	PERIAS	TORRES
	PRIMER NOMBRE	SEGUNDO NOMBRE
	RAUL	PABLO
PADRE	PRIMER NOMBRE	SEGUNDO NOMBRE
	JOSE	-
MADRE	PRIMER NOMBRE	SEGUNDO NOMBRE
	PAULA	GREGORIA

FECHA Y LUGAR DE NACIMIENTO	DIA	MES	AÑO	PAIS	LOCALIDAD o PROVINCIA	NACIONALIDAD Y ESTADO CIVIL
	02	04	1933	URUGUAY	Colonia.	oriental, casado

1	**OCUPACION**	ALBAÑIL, con distintos constructores(Expresas, Carbajal, Paesch)
2	**DOMICILIO**	Barrio Oroná, Real de San Carlos, desde año 1967 a la fecha.

		SERIE	NUMERO			
3	**CREDENCIAL CIVICA**	HAB	5354	no±	**DOC. de IDENT.**	Colonia 37.455

PARA SER PRESENTADO ANTE LAS AUTORIDADES DE Administración Nacional de Puertos.
OBJETO DE LA TRAMITACION Ingreso.

1 - Consignar con precisión, lugar de trabajo o estudio los 10 últimos años.
2 - Consignar con precisión cada domicilio en los últimos 10 años.
3 - Consignar si ha tenido traslados y números anteriores.

Ramón Pablo Perias
FIRMA DEL SOLICITANTE

COMISARIA SECCIONAL

Se eleva a la Dirección de Investigaciones

COMISARIA 7.ª SECCION

ARGOBERTO RUFFA
COMISARIO
SUB-COMISARIO

LOCALIDAD: Real de San Carlos, 17 FECHA: diciembre 17 de 1979.

DIRECCION DE INVESTIGACIONES	CIUDAD	DIA	MES	AÑO
	Colonia	13	Feb	980

Se hace constar que el titular de la presente solicitud registra las anotaciones, en el fichero de esta Dirección, que se adjuntan en el Numerado Simple Nº .D.n.400583.-.....

DIRECCION DE INVESTIGACIONES - POLICIA DE COLONIA

EL DIRECTOR DE INVESTIGACIONES
Oficial Principal:
.....
ANSELMO A. QUINTANA.-

MAAA.-

D.N.I.I. - DEPARTAMENTO Nº 3	CIUDAD	DIA	MES	AÑO
		3	MAR.	1980

Dirección Nacional de Información e Inteligencia - Sec. Cons.-Hab.-C. Pública - DEPARTAMENTO Nº 3

Se hace constar que el solicitante registra en el fichero de este Servicio las anotaciones que se adjuntan en Numerado Simple Nº .....

EL JEFE DEL DPTO. Nº 3

POR EL JEFE DEL DEPARTAMENTO N.º 3
Y POR SU ORDEN
2173
SILVA LARA BORGES
SUB-COMISARIO

SIN ANOTACIONES 153261

JUNTA DE COMANDANTES EN JEFE

SERVICIO DE INFORMACION DE DEFENSA

DEPARTAMENTO	DIA	MES	AÑO
Montevideo	12	12	979

N.o 0.798

No. 0798

- SOLICITUD DE CONSTANCIA DE HABILITACION PARA CARGOS PUBLICOS -

TITULAR	APELLIDO PATERNO: DA ROSA	APELLIDO MATERNO: ARIAS
	PRIMER NOMBRE: FABIAN	SEGUNDO NOMBRE: OSCAR
PADRE	PRIMER NOMBRE: [illegible]	SEGUNDO NOMBRE: EDGARDO
MADRE	PRIMER NOMBRE: LILIAN	SEGUNDO NOMBRE: BEATRIZ

FECHA Y LUGAR DE NACIMIENTO	DIA	MES	AÑO	PAIS	LOCALIDAD o PROVINCIA	NACIONALIDAD Y ESTADO CIVIL
	09	11	962.-	R.O. del Uruguay	Montevideo	oriental, soltero.-

1	**OCUPACION**	1.974 a 1º Feb. ESTUDIANTE.-
2	**DOMICILIO**	Desde 1.978.- Avenida Gral. Instrucciones S/N

3	CREDENCIAL CIVICA	SERIE	NUMERO		DOC. de IDENT.
		F.A.D.	10.072.-	En trámite.-	1.777.001.-

PARA SER PRESENTADO ANTE LAS AUTORIDADES DE: POLICIA NACIONAL DE POLICIA.-
OBJETO DE LA TRAMITACION: EMPLEO.-

1 - Consignar con precisión, lugar de trabajo o estudio los 10 últimos años.
2 - Consignar con precisión cada domicilio en los últimos 10 años.
3 - Consignar si ha tenido traslados y números anteriores.

FIRMA DEL SOLICITANTE

COMISARIA SECCIONAL 7ma.

Se eleva a la Dirección de Investigaciones.-

COMISARIA 7ª SECCION

CUBILLA POLIDORO

RIGOBERTO RUFFA
COMISARIO
SUB-COMISARIO

LOCALIDAD: Pdte. de San Carlos FECHA: 13 de Febrero de 1980.-

DIRECCION DE INVESTIGACIONES

CIUDAD	DIA	MES	AÑO
Colonia	13	Feb	980

Se hace constar que el titular de la presente solicitud registra las anotaciones, en el fichero de esta Dirección, que se adjuntan en el Numerado Simple Nº .D.n..400579.-.....

DIRECCION DE INVESTIGACIONES - POLICIA DE COLONIA

EL DIRECTOR DE INVESTIGACIONES
Oficial Principal:
.....
ANGEL A. QUINTANA.-

D.N.I.I. - DEPARTAMENTO Nº 3

CIUDAD	DIA	MES	AÑO
	13	MAR.	1980

Dirección Nacional de Información e Inteligencia - DEPARTAMENTO Nº 3 - Seg. Cons. Nac. - C. Público

Se hace constar que el solicitante registra en el fichero de este Servicio las anotaciones que se adjuntan en Numerado Simple Nº .....
POR EL JEFE DEL DEPARTAMENTO Nº 3

EL JEFE DEL DPTO. Nº 3 153262 Y POR SU ORDEN 2173

SILCAR LARA BORGES
SUB-COMISARIO

SIN ANOTACIONES

JUNTA DE COMANDANTES
EN JEFE

SERVICIO DE INFORMACION DE DEFENSA

DEPARTAMENTO	DIA	MES	AÑO
COLONIA	21	11	979

N.o 01765

0:765

- SOLICITUD DE CONSTANCIA DE HABILITACION PARA CARGOS PUBLICOS -

TITULAR	APELLIDO PATERNO [illegible]	APELLIDO MATERNO [illegible]
	PRIMER NOMBRE [illegible]	SEGUNDO NOMBRE [illegible]
PADRE	PRIMER NOMBRE [illegible]	SEGUNDO NOMBRE [illegible]
MADRE	PRIMER NOMBRE [illegible]	SEGUNDO NOMBRE [illegible]

FECHA Y LUGAR DE NACIMIENTO	DIA	MES	AÑO	PAIS	LOCALIDAD o PROVINCIA	NACIONALIDAD Y ESTADO CIVIL
	13	12	937	[illegible]	[illegible]	URUGUAYA-CASADA

1 OCUPACION

Del año 1969 a la fecha se encuentra en labores.-

2 DOMICILIO

2da.Sección Policial del Departamento de Colonia.-

Del año 1969 al año 1978 se domicilió en Bulevar Oeste s/n y desde/ éste año a la fecha se domicilia en Barrio Alonso de la ciudad de Rosario.-

3 CREDENCIAL CIVICA	SERIE	NUMERO		DOC. de IDENT.
	NCB	14.566	[illegible]	110.036(Colonia)

PARA SER PRESENTADO ANTE LAS AUTORIDADES DE: JEFATURA POLICIAL DE COLONIA.-
OBJETO DE LA TRAMITACION: de empleo.-

1 - Consignar con precisión, lugar de trabajo o estudio los 10 últimos años.
2 - Consignar con precisión cada domicilio en los últimos 10 años.
3 - Consignar si ha tenido antecedentes y números anteriores.

Nemesio C. de Bollazo.
FIRMA DEL SOLICITANTE

COMISARIA SECCIONAL 2da.
ROSARIO
Dpto. COLONIA

Se eleva a la Dirección de Investigaciones.

OFICIAL [illegible]
JUAN N.DONILA

LOCALIDAD: COLONIA

FECHA: 21/11/979.

DIRECCION DE INVESTIGACIONES

CIUDAD	DIA	MES	AÑO
Colonia	18	Dic	79

Se hace constar que el titular de la presente solicitud registra las anotaciones, en el fichero de esta Dirección, que se adjuntan en el Numerado Simple Nº E.n.398880

EL DIRECTOR DE INVESTIGACIONES
Oficial Ppal.
ANSELMO A.QUINTANA.-
(pap).-

D.N.I.I. - DEPARTAMENTO Nº 3

CIUDAD	DIA	MES	AÑO
	8	MAR	1980

Se hace constar que el solicitante registra en el fichero de este Servicio las anotaciones que se adjuntan en Numerado Simple Nº .....

EL JEFE DEL DPTO. Nº 3
153263

POR EL JEFE DEL DEPARTAMENTO N.º 3
Y POR SU ORDEN
2173
SILVAR LARA BORGES
SUB-COMISARIO

SIN ANOTACIONES

JUNTA DE COMANDANTES EN JEFE

SERVICIO DE INFORMACION DE DEFENSA

DEPARTAMENTO	DIA	MES	AÑO	N.o
COLONIA	15	11	979	04763

04763

- SOLICITUD DE CONSTANCIA DE HABILITACION PARA CARGOS PUBLICOS -

TITULAR	APELLIDO PATERNO: BIASINI	APELLIDO MATERNO: SOTO
	PRIMER NOMBRE: ROBERTO	SEGUNDO NOMBRE: LUIS
PADRE	PRIMER NOMBRE: ANGEL	SEGUNDO NOMBRE:
MADRE	PRIMER NOMBRE: DEMARIA	SEGUNDO NOMBRE: GLADYS

FECHA Y LUGAR DE NACIMIENTO	DIA	MES	AÑO	PAIS	LOCALIDAD o PROVINCIA	NACIONALIDAD Y ESTADO CIVIL
	14	8	1946	Uruguay	Salto	Uruguayo, casado

1	OCUPACION	De 1969 se desempeñó como acomodador en Monumental Cine Rosario hasta Enero del año 1978, de Junio mismo año trabajó en Avícola de la firma INGAUITDA hasta Agosto del 1979; y de ésta fecha a la actualidad se desempeña como jornalero.-
2	DOMICILIO	Ituzaingó Nº.743 (Rosario) Unico domicilio en los últimos 10 años.-

		SERIE	NUMERO		DOC. de IDENT.	
3	CREDENCIAL CIVICA	NCB	12.015	SIN TRASLADOS.-		1.666.255.(Mdeo)

PARA SER PRESENTADO ANTE LAS AUTORIDADES DE INTENDENCIA MUNICIPAL DE COLONIA

OBJETO DE LA TRAMITACION Solicitar ingreso.

1 - Consignar con precisión, lugar de trabajo o estudio los 10 últimos años.
2 - Consignar con precisión cada domicilio en los últimos 10 años.
3 - Consignar si ha tenido traslados y números anteriores.

Roberto Luis Biasini Soto
FIRMA DEL SOLICITANTE

COMISARIA SECCIONAL 2da. Se eleva a la Dirección de Investigaciones.

OFICIAL PRINCIPAL ENCARGADO.
JUAN N. BONILLA

LOCALIDAD: ROSARIO FECHA: 15/11/979.-

DIRECCION DE INVESTIGACIONES	CIUDAD	DIA	MES	AÑO
	Colonia	18	Dic	979

Se hace constar que el titular de la presente solicitud registra las anotaciones, en el fichero de esta Dirección, que se adjuntan en el Numerado Simple Nº E.n.398934.-

DIRECCION DPTAL DE INVESTIGACIONES - POLICIA DE COLONIA

EL DIRECTOR DE INVESTIGACIONES
Cnel Ppal:
ANSELMO A. QUINTANA.-

MAAA.-

D.N.I.I. - DEPARTAMENTO Nº 3	CIUDAD	DIA	MES	AÑO
		29	FEB.	1980

Se hace constar que el solicitante registra en el fichero de este Servicio las anotaciones que se adjuntan en Numerado Simple Nº POR EL JEFE DEL DEPARTAMENTO N.º 3 2173

SIN ANOTACIONES

EL JEFE DEL DPTO. N.º 3 Y POR SU ORDEN

153264

SILCAR LARA BORGES
SUB-COMISARIO

JUNTA DE COMANDANTES
EN JEFE

SERVICIO DE INFORMACION DE DEFENSA

DEPARTAMENTO	DIA	MES	AÑO
COLONIA	1	Nov.	1979

N.o 04761

04761

- SOLICITUD DE CONSTANCIA DE HABILITACION PARA CARGOS PUBLICOS -

	APELLIDO PATERNO	APELLIDO MATERNO
TITULAR	BELTRAN	CASCO
	PRIMER NOMBRE	SEGUNDO NOMBRE
	RAMON	ANIBAL
PADRE	PRIMER NOMBRE	SEGUNDO NOMBRE
	ENRIQUE	------
MADRE	PRIMER NOMBRE	SEGUNDO NOMBRE
	RAUL	------

FECHA Y LUGAR DE NACIMIENTO	DIA	MES	AÑO	PAIS	LOCALIDAD o PROVINCIA	NACIONALIDAD Y ESTADO CIVIL
	21	Ene.	1955	URUGUAY	COLONIA	ORIENTAL, SOLTERO

1	**OCUPACION**	De 1969 a la fecha se ha desempeñado como jornalero dentro de la ciudad de Rosario.-
2	**DOMICILIO**	Bo. El Pastoreo (Rosario) Unico domicilio en los últimos 10 años.-

		SERIE	NUMERO		DOC. de IDENT.	
3	CREDENCIAL CIVICA	NCB	14.230	SIN TRASLADOS.-		2.008.458 (Idco.)

PARA SER PRESENTADO ANTE LAS AUTORIDADES DE INTENDENCIA MUNICIPAL DE COLONIA.-
OBJETO DE LA TRAMITACION Solicitar ingreso.-

1 - Consignar con precisión, lugar de trabajo o estudio los 10 últimos años.
2 - Consignar con precisión cada domicilio en los últimos 10 años.
3 - Consignar si ha tenido traslados y números anteriores.

Ramon Anibal Beltran
FIRMA DEL SOLICITANTE

COMISARIA SECCIONAL 2da. Se eleva a la Dirección de Investigaciones.

COMISARIA 2a SECCION ROSARIO Dpto. COLONIA

LOCALIDAD: Rosario FECHA: 1/Nov/1979.-

Juan M. Bonilla
COMISARIO
Ofl. Ppal. Ecdo.-

DIRECCION DE INVESTIGACIONES	CIUDAD	DIA	MES	AÑO
	Colonia	18	Dic	79

Se hace constar que el titular de la presente solicitud registra las anotaciones, en el fichero de esta Dirección, que se adjuntan en el Numerado Simple Nº E.n. 398959

DIRECCION DPTAL. DE INVESTIGACIONES - POLICIA (DEPTO) COLONIA

EL DIRECTOR DE INVESTIGACIONES
Oficial Ppal.
ANSELMO A. QUINTANA.-

D.N.I.I. - DEPARTAMENTO Nº 3	CIUDAD	DIA	MES	AÑO
		29	FEB.	1980

Se hace constar que el solicitante registra en el fichero de este Servicio las anotaciones que se adjuntan en Numerado Simple Nº

POR EL JEFE DEL DEPARTAMENTO N.º 3

SIN ANOTACIONES Y POR EL JEFE DEL DPTO. Nº 1

153265

21.73

JUNTA DE COMANDANTES
EN JEFE
SERVICIO DE INFORMACION DE DEFENSA

DEPARTAMENTO	DIA	MES	AÑO
COLONIA.-	28	Dic.	1979.

N.o 04-339.-

- SOLICITUD DE CONSTANCIA DE HABILITACION PARA CARGOS PUBLICOS -

TITULAR	APELLIDO PATERNO: DAMOBEYTIA.-	APELLIDO MATERNO: GAYOL.-
	PRIMER NOMBRE: Alberto.-	SEGUNDO NOMBRE: Edmundo.-
PADRE	PRIMER NOMBRE: Alberto.-	SEGUNDO NOMBRE: Edmundo
MADRE	PRIMER NOMBRE: Rita.-	SEGUNDO NOMBRE: - - - - - -

FECHA Y LUGAR DE NACIMIENTO	DIA	MES	AÑO	PAIS	LOCALIDAD o PROVINCIA	NACIONALIDAD Y ESTADO CIVIL
	04.-	Set.	1925	Uruguay.-	Manantiales.-	oriental, casado.-

1	OCUPACION	Hasta 1975 en Fca. INCUSA de ésta, luego hasta octubre ppdo. como fletero de U.T.E. de Juan Lacaze, luego hasta la fecha nuevamente en INCUSA. - - - - - -

JUNTA DE COMANDANTES
EN JEFE
SERVICIO DE INFORMACION DE DEFENSA

DEPARTAMENTO	DIA	MES	AÑO
Colonia	26	11	1979

N.o 04838

- SOLICITUD DE CONSTANCIA DE HABILITACION PARA CARGOS PUBLICOS -

TITULAR	APELLIDO PATERNO	CHEVALIER	APELLIDO MATERNO	SOSA
	PRIMER NOMBRE	Atilio	SEGUNDO NOMBRE	Darío
PADRE	PRIMER NOMBRE	Ramón	SEGUNDO NOMBRE	- - - -
MADRE	PRIMER NOMBRE	Teresa	SEGUNDO NOMBRE	María

FECHA Y LUGAR DE NACIMIENTO	DIA	MES	AÑO	PAIS	LOCALIDAD o PROVINCIA	NACIONALIDAD Y ESTADO CIVIL
	17	12	1951	Uruguay	Juan L. Lacaze.-	oriental, casado

1	OCUPACION	1969 a 1976, en Fábrica Nacional de Papel de Juan L. Lacaze, desde 1977 a 1979, como jornalero en montes de Estancia Santa Frida, jurisdicción de la 16ta. Sección Policial del Departamento.-
2	DOMICILIO	1969 a la fecha en calle Nº20 de Villa Pancha jurisdicción de la 16ta. Sección Policial del Departamento.-

		SERIE	NUMERO		DOC. de IDENT.	
3	CREDENCIAL CIVICA	NLB	11802	Sin traslado	DOC. de IDENT.	111.783, de Colonia

PARA SER PRESENTADO ANTE LAS AUTORIDADES DE OSE de la Ciudad de Juan L. Lacaze.-
OBJETO DE LA TRAMITACION Ingresar a mencionado Organismo.-

1 - Consignar con precisión, lugar de trabajo o estudio los 10 últimos años.
2 - Consignar con precisión cada domicilio en los últimos 10 años.
3 - Consignar si ha tenido traslados y números anteriores.

Atilio Darío Chevalier
FIRMA DEL SOLICITANTE

COMISARIA SECCIONAL 16ta. Se eleva a la Dirección de Investigaciones.

COMISARIA SECCIONAL 16ta. - GRANJA SAN JOSE - DPTO. COLONIA

OSCAR VILA.-
SUBCOMISARIO.-

LOCALIDAD: Granja San José FECHA: 26/11/979.-

DIRECCION DE INVESTIGACIONES

CIUDAD	DIA	MES	AÑO
Colonia	18	Dic	79

Se hace constar que el titular de la presente solicitud registra las anotaciones, en el fichero de esta Dirección, que se adjuntan en el Numerado Simple Nº E.n. 398871

DIRECCION DPTAL. DE INVESTIGACIONES - POLICIA DE COLONIA

EL DIRECTOR DE INVESTIGACIONES
Oficial Ppal.
ANSELMO A. QUINTANA.-

(pap).-

D.N.I.I. - DEPARTAMENTO Nº 3

CIUDAD	DIA	MES	AÑO
	3	MAR.	1980

Dirección Nacional de Información e Inteligencia - Seguridad Pública - DEPARTAMENTO Nº 3

Se hace constar que el solicitante registra en el fichero de este Servicio las anotaciones que se adjuntan en Numerado Simple Nº .....

EL JEFE DEL DPTO. Nº 3 153267

POR EL JEFE DEL DEPARTAMENTO N.º 3
Y POR SU ORDEN
2173
SILCAR LARA BORGES
SUB-COMISARIO

SIN ANOTACIONES

JUNTA DE COMANDANTES EN JEFE

SERVICIO DE INFORMACION DE DEFENSA

DEPARTAMENTO	DIA	MES	AÑO	N.o
Colonia	20	11	1979	04837

- SOLICITUD DE CONSTANCIA DE HABILITACION PARA CARGOS PUBLICOS -

TITULAR	APELLIDO PATERNO	LEMES	APELLIDO MATERNO	FIGUEIRAS
	PRIMER NOMBRE	Milka	SEGUNDO NOMBRE	Norimar
PADRE	PRIMER NOMBRE	Francisco	SEGUNDO NOMBRE	
MADRE	PRIMER NOMBRE	Rosa	SEGUNDO NOMBRE	Adelina

FECHA Y LUGAR DE NACIMIENTO	DIA	MES	AÑO	PAIS	LOCALIDAD o PROVINCIA	NACIONALIDAD Y ESTADO CIVIL
	11	10	1952	Uruguay	Juan L. Lacaze.-	oriental, casada.-

1	OCUPACION	Desde 1969 hasta la fecha empleada doméstica en zona de Juan L. Lacaze, jurisdicción de las Seccionales 8va. y 16ta.
2	DOMICILIO	Desde 1967 hasta la fecha se domicilia en calle Nº31 de Villa Pancha/ Jurisdicción de la 16ta. Sección Policial del Dpto. de Colonia.-

		SERIE	NUMERO		DOC. de IDENT.
3	CREDENCIAL CIVICA	NLB	12736	Sin traslado	Nº2.559.772-7

PARA SER PRESENTADO ANTE LAS AUTORIDADES DE De la Intendencia Municipal de Colonia.-
OBJETO DE LA TRAMITACION Ingresar como limpiadora domestica en Junta Local de la/ Ciudad de Juan L. Lacaze.-

1 - Consignar con precisión, lugar de trabajo o estudio los 10 últimos años.
2 - Consignar con precisión cada domicilio en los últimos 10 años.
3 - Consignar si ha tenido traslados y números anteriores.

Milka Lemes
FIRMA DEL SOLICITANTE

COMISARIA SECCIONAL 16ta. Se eleva a la Dirección de Investigaciones.

COMISARIA 16.ª SECCION

OSCAR VILA.-
SUBCOMISARIO.-

LOCALIDAD: Granja San José FECHA: 20/11/979.-

GRANJA SAN JOSE
Dpto. COLONIA

DIRECCION DE INVESTIGACIONES

CIUDAD	DIA	MES	AÑO
Colonia	18	Dic	79

Se hace constar que el titular de la presente solicitud registra las anotaciones, en el fichero de esta Dirección, que se adjuntan en el Numerado Simple Nº E.n. 398043

DIRECCION DPTAL. DE INVESTIGACIONES - POLICIA DE COLONIA

EL DIRECTOR DE INVESTIGACIONES
Cnel. Ppal.
ANSELMO A. QUINTANA.-
(pap).

D.N.I.I. - DEPARTAMENTO Nº 3

CIUDAD	DIA	MES	AÑO
	3	MAR	1980

Dirección Nacional de Información e Inteligencia - DEPARTAMENTO Nº 3 - Sec. Cons.-Hab.-U. Público

Se hace constar que el solicitante registra en el fichero de este Servicio las anotaciones que se adjuntan en Numerado Simple Nº .....

EL JEFE DEL DPTO. Nº 3 153263

POR EL JEFE DEL DEPARTAMENTO N.º 3
Y POR SU ORDEN
2173
SILVAR LARA BORGES
SUB-COMISARIO

'SIN ANOTACIONES

...NTA DE COMANDANTES
EN JEFE
SERVICIO DE INFORMACION DE DEFENSA

DEPARTAMENTO	DIA	MES	AÑO
Colonia	10	8	970.-

N.o 04428

- SOLICITUD DE CONSTANCIA DE HABILITACION PARA CARGOS PUBLICOS -

No. 04428

TITULAR	APELLIDO PATERNO: PAREDES	APELLIDO MATERNO: GIACHERO
	PRIMER NOMBRE: MARINO	SEGUNDO NOMBRE: ELEUTERIO
PADRE	PRIMER NOMBRE: PEDRO	SEGUNDO NOMBRE: ----------
MADRE	PRIMER NOMBRE: MARIA	SEGUNDO NOMBRE: ----------

FECHA Y LUGAR DE NACIMIENTO	DIA	MES	AÑO	PAIS	LOCALIDAD o PROVINCIA	NACIONALIDAD Y ESTADO CIVIL
	8	8	1923	URUGUAY	Colonia	Oriental, Casado.-

1	**OCUPACION**	1955 a 1977.- FUNCIONARIO POLICIAL JEFATURA DE COLONIA.- 1977 a la fecha.- RETIRADO POLICIAL
2	**DOMICILIO**	1957 a 1970.- ZORRILLA DE SAN MARTIN S/N.- **7ma.Sección Policial del Departamento de Colonia.-**

3	CREDENCIAL CIVICA	SERIE	NUMERO		DOC. de IDENT.
		N.A.B.	8674	N.B.D. No.2200 Traslado de Tacuarembó	25.580.-Colonia.-

PARA SER PRESENTADO ANTE LAS AUTORIDADES DE : INTENDENCIA MUNICIPAL DE COLONIA.-
OBJETO DE LA TRAMITACION : INGRESO

1 - Consignar con precisión, lugar de trabajo o estudio los 10 últimos años.
2 - Consignar con precisión cada domicilio en los últimos 10 años.
3 - Consignar si ha tenido traslados y números anteriores.

FIRMA DEL SOLICITANTE

COMISARIA SECCIONAL 7ma.

Se eleva a la Dirección de Investigaciones.

COMISARIA 1.ª SECC.
ZORRILLA DE LA POLICIA
Dpto. COLONIA

SUB-COMISARIO

LOCALIDAD: Real de San Carlos FECHA: 10/8/979.-

DIRECCION DE INVESTIGACIONES	CIUDAD	DIA	MES	AÑO
	Colonia	07	Dic	79

Se hace constar que el titular de la presente solicitud registra las anotaciones, en el fichero de esta Dirección, que se adjuntan en el Numerado Simple Nº E.n. 398027.....

DIRECCION DPTAL. DE INVESTIGACIONES - POLICIA DE COLONIA (pap).-

EL DIRECTOR DE INVESTIGACIONES
Oficial Ppal.
.....
ANSELMO A.QUINTANA.-

D.N.I.I. - DEPARTAMENTO Nº 3	CIUDAD	DIA	MES	AÑO
		29	FEB.	1980

Dirección Nacional de Información e Inteligencia - Sec. ... Hab. C. Pública - DPTO Nº 3

Se hace constar que el solicitante registra en el fichero de este Servicio las anotaciones que se adjuntan en Numerado Simple Nº .....

EL JEFE DEL DPTO. Nº 3

POR EL JEFE D... N.º 3
Y POR SU ORDEN

SIN ANOTACIONES 153269

2173

OSCAR LARA BORGES
SUB-COMISARIO

JUNTA DE COMANDANTES
EN JEFE

SERVICIO DE INFORMACION DE DEFENSA

DEPARTAMENTO	DIA	MES	AÑO	N.o
COLONIA	14	08	1979	0415

- SOLICITUD DE CONSTANCIA DE HABILITACION PARA CARGOS PUBLICOS -

TITULAR	APELLIDO PATERNO: ROMAN	APELLIDO MATERNO: GALLO
	PRIMER NOMBRE: Elsa	SEGUNDO NOMBRE: -
PADRE	PRIMER NOMBRE: Miro	SEGUNDO NOMBRE: -
MADRE	PRIMER NOMBRE: BLANCA	SEGUNDO NOMBRE: -

FECHA Y LUGAR DE NACIMIENTO	DIA	MES	AÑO	PAIS	LOCALIDAD o PROVINCIA	NACIONALIDAD Y ESTADO CIVIL
	16	09	1949	URUGUAY	Treinta y Tres	oriental, casada

1	OCUPACION	Profesora Idioma Español, en Liceo T.y Tres, años 1970 y 1971 Labores.-
2	DOMICILIO	Calle Bérgamo 3481, Montevideo, año 1969/1973 Calle Nacional s.n , Bo.Aguerre, Treinta y Tres año 1973/975 Barrio El Parque, desde 1975 a la fecha.-

3	CREDENCIAL CIVICA	SERIE	NUMERO		DOC. de IDENT.
		FAA	28368	no tiene	T.y Tres 24.038

PARA SER PRESENTADO ANTE LAS AUTORIDADES DE Consejo del Niño.-
OBJETO DE LA TRAMITACION Ingreso al mismo.

1 - Consignar con precisión, lugar de trabajo o estudio los 10 últimos años.
2 - Consignar con precisión cada domicilio en los últimos 10 años.
3 - Consignar si ha tenido traslados y números anteriores.

COMISARIA 7.ª SECCION

Elsa Romain de Gallo
FIRMA DEL SOLICITANTE

COMISARIA SECCIONAL 7ma.

Se eleva a la Dirección de Investigaciones.
CUCHILLA [illegible] POLVORIN
Dpto. COLONIA

COMISARIO
RIGOBERTO BUFFA
SUB-COMISARIO

LOCALIDAD: Real de San Carlos FECHA: 14/08/979.

DIRECCION DE INVESTIGACIONES

CIUDAD	DIA	MES	AÑO
Colonia	17	Abr	980

Se hace constar que el titular de la presente solicitud registra las anotaciones, en el fichero de esta Dirección, que se adjuntan en el Numerado Simple Nº ....E.n.e..404752.....

DIRECCION DPTAL. DE INVESTIGACIONES - POLICIA DE COLONIA

EL DIRECTOR DE INVESTIGACIONES
Comisario : Sergio Solari
SERGIO S. SOLARI.-

D.N.I.I. - DEPARTAMENTO Nº 3

CIUDAD	DIA	MES	AÑO
	16	ABR.	980

Servicio de Información e Inteligencia - DEPARTAMENTO Nº 3 - Sec. Cons.-Hab.-C. Público

Se hace constar que el solicitante registra en el fichero de este Servicio las anotaciones que se adjuntan en Numerado Simple Nº .....

EL JEFE DEL DPTO Nº 3
SIN ANOTACIONES
.....153270

POR EL JEFE DEL
Y POR SU ORDEN
Nº 3
2173
SILGUERO PARA FORCES
SUB-COMISARIO

JUNTA DE COMANDANTES EN JEFE

SERVICIO DE INFORMACION DE DEFENSA

DEPARTAMENTO	DIA	MES	AÑO
Colonia.	24	12	979.

N.o 01619
C4 619

- SOLICITUD DE CONSTANCIA DE HABILITACION PARA CARGOS PUBLICOS -

TITULAR	APELLIDO PATERNO: HERNA'DEZ.	APELLIDO MATERNO: HERNA'DEZ.	
	PRIMER NOMBRE: CARLOS.	SEGUNDO NOMBRE: ATILIO.-	
PADRE	PRIMER NOMBRE: HECTOR.	SEGUNDO NOMBRE: LUIS.-	
MADRE	PRIMER NOMBRE: CELICA.	SEGUNDO NOMBRE: YOLA'DA.-	

FECHA Y LUGAR DE NACIMIENTO	DIA	MES	AÑO	PAIS	LOCALIDAD o PROVINCIA	NACIONALIDAD Y ESTADO CIVIL
	23	10	1957.	URUGUAY.-	Nueva Helvecia.	Oriental,Soltero

1	**OCUPACION**	Empleado Establecimiento Rural de Wáshington ROLA'D.- Desde el año 1975 a la fecha,empleado de Fábrica Cattivelli Hnos.-
2	**DOMICILIO**	Unico domicilio en Paraje Colonia Española.-

		SERIE	NUMERO		DOC. de IDENT.	
3	**CREDENCIAL CIVICA**	NDA	5834	s/traslados.-		Colonia Nº99.318.-

PARA SER PRESENTADO ANTE LAS AUTORIDADES DE Ministerio Agricultura y Pesca.-
OBJETO DE LA TRAMITACION Ingreso.-

1 - Consignar con precisión, lugar de trabajo o estudio los 10 últimos años.
2 - Consignar con precisión cada domicilio en los últimos 10 años.
3 - Consignar si ha tenido traslados y números anteriores.

FIRMA DEL SOLICITANTE

COMISARIA SECCIONAL Se eleva a la Dirección de Investigaciones.

COMISARIA 6a SECCION COLONIA VALDENSE - POLICIA DE COLONIA -

JULIO C. JURUTCHET.-
Sub-COMISARIO 6a.Secc.

LOCALIDAD: Colonia Valdense.- FECHA: 24-12-979.-

DIRECCION DE INVESTIGACIONES	CIUDAD	DIA	MES	AÑO
	Colonia	19	Feb	980

Se hace constar que el titular de la presente solicitud registra las anotaciones, en el fichero de esta Dirección, que se adjuntan en el Numerado Simple Nº ..D.N.I..396307.-.....

DIRECCION GRAL. DE INVESTIGACIONES - POLICIA DE COLONIA -

EL DIRECTOR DE INVESTIGACIONES
Oficial Principal:
.....
ANSELMO A. QUINTANA.-

D.N.I.I. - DEPARTAMENTO Nº 3	CIUDAD	DIA	MES	AÑO
		29	FEB.	1980

Dirección Nacional de Información e Inteligencia - DEPARTAMENTO Nº 3 - Sec. Cons. Hab. C. Público

Se hace constar que el solicitante registra en el fichero de este Servicio las anotaciones que se adjuntan en Numerado Simple Nº .....

EL JEFE DEL DPTO. Nº 3 153271

POR EL JEFE DEL DEPARTAMENTO N.º 3
Y POR SU ORDEN
2173
SILCAR LARA BORGES
SUB-COMISARIO

SIN ANOTACIONES

JUNTA DE COMANDANTES EN JEFE

SERVICIO DE INFORMACION DE DEFENSA

DEPARTAMENTO	DIA	MES	AÑO
Colonia	28	11	979

N.o 04618
Nº 04618

- SOLICITUD DE CONSTANCIA DE HABILITACION PARA CARGOS PUBLICOS -

TITULAR	APELLIDO PATERNO: ARMAND UGON	APELLIDO MATERNO: ARMAND UGON
	PRIMER NOMBRE: GABRIELA	SEGUNDO NOMBRE: ESTHER
PADRE	PRIMER NOMBRE: IVAN	SEGUNDO NOMBRE: .-.-.-.-.-.-. . -
MADRE	PRIMER NOMBRE: DORIS	SEGUNDO NOMBRE: YOLANDA.

FECHA Y LUGAR DE NACIMIENTO	DIA	MES	AÑO	PAIS	LOCALIDAD o PROVINCIA	NACIONALIDAD Y ESTADO CIVIL
	7	10	1961	URUGUAY	Rosario.	Oriental, Soltera.

1	**OCUPACION**	de 1969 a 1972 cursóestudios de primaria enescuela Nº9 de La Paz C.P.- de 1973 a 1976 cursó estudios en liceo D.Arrand Ugón de C.Valdense.- de 1977 a la fecha cursó Preparatorios en el mismo liceo.-
2	**DOMICILIO**	La Paz C.P.- 6ta.Sección Policial del Departamento de Colonia.-

		SERIE	NUMERO		DOC. de IDENT.
3	CREDENCIAL CIVICA	N.D.A.	6097	SIN TRASLADO.	105.627, Colonia.-

PARA SER PRESENTADO ANTE LAS AUTORIDADES DE Intendencia Municipal de Colonia.-
OBJETO DE LA TRAMITACION Ingreso.-

1 - Consignar con precisión, lugar de trabajo o estudio los 10 últimos años.
2 - Consignar con precisión cada domicilio en los últimos 10 años.
3 - Consignar si ha tenido traslados y números anteriores.

Gabriela Armand Ugon
FIRMA DEL SOLICITANTE

COMISARIA SECCIONAL 6ta.

Se eleva a la Dirección de Investigaciones.

POLICIA DE COLONIA

JULIO C. CURUCHET.=
Sub. COMISARIO 6ta.Secc.-

LOCALIDAD: Colonia Valdense.= **FECHA:** 29/11/979.=

DIRECCION DE INVESTIGACIONES

CIUDAD	DIA	MES	AÑO
Colonia	18	Dic	79

Se hace constar que el titular de la presente solicitud registra las anotaciones, en el fichero de esta Dirección, que se adjuntan en el Numerado Simple Nº E.n. 398899

DIRECCION DPTAL. DE INVESTIGACIONES - POLICIA DE COLONIA

EL DIRECTOR DE INVESTIGACIONES
Oficial Ppal.
ANSELMO A.QUINTANA.-

D.N.I.I. - DEPARTAMENTO Nº 3

CIUDAD	DIA	MES	AÑO
	29	FEB.	1980

Se hace constar que el solicitante registra en el fichero de este Servicio las anotaciones que se adjuntan en Numerado Simple Nº .....

POR EL JEFE DEL DEPARTAMENTO N.º 3

Dirección Nacional de Información e Inteligencia - DEPARTAMENTO Nº 3 - Min. de Relaciones Exteriores - Servicio Público

EL JEFE DEL DPTO. Nº 3 153272 Y POR SU ORDEN 12173

SILCAR LARA BORGES
SUB-COMISARIO

SIN ANOTACIONES

JUNTA DE COMANDANTES
EN JEFE

SERVICIO DE INFORMACION DE DEFENSA

DEPARTAMENTO	DIA	MES	AÑO
Colonia	08	11	979

N.o 04673

Nº. 04673

- SOLICITUD DE CONSTANCIA DE HABILITACION PARA CARGOS PUBLICOS -

TITULAR	APELLIDO PATERNO: ANTELO	APELLIDO MATERNO: RODRIGUEZ
	PRIMER NOMBRE: Beatriz	SEGUNDO NOMBRE: Renée
PADRE	PRIMER NOMBRE: Roberto	SEGUNDO NOMBRE: Eufemio
MADRE	PRIMER NOMBRE: Maria	SEGUNDO NOMBRE: Renée

FECHA Y LUGAR DE NACIMIENTO	DIA	MES	AÑO	PAIS	LOCALIDAD o PROVINCIA	NACIONALIDAD Y ESTADO CIVIL
	07	08	961	URUGUAY	Nueva Helvecia	Oriental, Soltera

1	OCUPACION	Estudiante
2	DOMICILIO	Luis Dreyer sin numero, Nueva Helvecia, Dpto. Colonia 5ta. Sección Policial del Departamento de Colonia.-

3	CREDENCIAL CIVICA	SERIE	NUMERO		DOC. de IDENT.
		NEB.	13.145	sin traslados	83.134, Colonia

PARA SER PRESENTADO ANTE LAS AUTORIDADES DE Intendencia Municipal de Colonia
OBJETO DE LA TRAMITACION Solicitar Ingreso

1 - Consignar con precisión, lugar de trabajo o estudio los 10 últimos años.
2 - Consignar con precisión cada domicilio en los últimos 10 años.
3 - Consignar si ha tenido traslados y números anteriores.

Beatriz R. Antelo
FIRMA DEL SOLICITANTE

COMISARIA SECCIONAL 5ta.

Se eleva a la Dirección de Investigaciones.

COMISARIA 5.ª SECCION
NUEVA HELVECIA
Dpto. COLONIA

LOCALIDAD: Nueva Helvecia FECHA: 8/11/979

Guzmán Canela
COMISARIO
GUZMAN CANELA

DIRECCIÓN DE INVESTIGACIONES

CIUDAD	DIA	MES	AÑO
Colonia	30	Nov	79

Se hace constar que el titular de la presente solicitud registra las anotaciones, en el fichero de esta Dirección, que se adjuntan en el Numerado Simple Nº E.n.397977

DIRECCION DPTAL. DE INVESTIGACIONES - POLICIA - COLONIA

EL DIRECTOR DE INVESTIGACIONES
Oficial Ppal.
ANSELMO A. QUINTANA.-

D.N.I.I. - DEPARTAMENTO Nº 3

CIUDAD	DIA	MES	AÑO
	29	FEB.	1980

Dirección Nacional de Información e Inteligencia - DEPARTAMENTO Nº 3

Se hace constar que el solicitante registra en el fichero de este Servicio las anotaciones que se adjuntan en Numerado Simple Nº .....

EL JEFE DEL DPTO. Nº 3 153273

POR EL JEFE DEL DEPARTAMENTO Nº 3
Y POR SU ORDEN
2173
OSCAR LARA PORCES
SUB COMISARIO

SIN ANOTACIONES

JUNTA DE COMANDANTES EN JEFE

SERVICIO DE INFORMACION DE DEFENSA

DEPARTAMENTO	DIA	MES	AÑO
Colonia	30	10	979

N.o 04671

Nº. 04671

- SOLICITUD DE CONSTANCIA DE HABILITACION PARA CARGOS PUBLICOS -

TITULAR	APELLIDO PATERNO: MOREIRA	APELLIDO MATERNO: VILA
	PRIMER NOMBRE: Marilu	SEGUNDO NOMBRE: - - - - - - - - - - - - - - - -
PADRE	PRIMER NOMBRE: Humberto	SEGUNDO NOMBRE: Olegario
MADRE	PRIMER NOMBRE: Maria	SEGUNDO NOMBRE: Teresa

FECHA Y LUGAR DE NACIMIENTO	DIA	MES	AÑO	PAIS	LOCALIDAD o PROVINCIA	NACIONALIDAD Y ESTADO CIVIL
	11	01	935	URUGUAY	Nueva Helvecia	Oriental, Casada

1	**OCUPACION**	Desde el año 1969 hasta 1978 Labores, y desde 1978 a la fecha Empleada Domestica.-
2	**DOMICILIO**	Calle Lucerna Nº.969, Nueva Helvecia Dpto.Colonia

		SERIE	NUMERO			
3	**CREDENCIAL CIVICA**	NEB.	5885	Sin traslados	**DOC. de IDENT.**	84.138, Colonia

PARA SER PRESENTADO ANTE LAS AUTORIDADES DE B.R.O.U.
OBJETO DE LA TRAMITACION Solicitar Ingreso

1 - Consignar con precisión, lugar de trabajo o estudio los 10 últimos años.
2 - Consignar con precisión cada domicilio en los últimos 10 años.
3 - Consignar si ha tenido traslados y números anteriores.

Marilú M de Barisone.
FIRMA DEL SOLICITANTE

COMISARIA SECCIONAL 5ta

Se eleva a la Dirección de Investigaciones.

COMISARIA 5.ª SECCION
NUEVA HELVECIA
Dpto. COLONIA

LOCALIDAD: Nueva Helvecia

FECHA: 30/10/979.

Guzmán Canela
COMISARIO
GUZMAN CANELA.

DIRECCION DE INVESTIGACIONES

CIUDAD	DIA	MES	AÑO
Colonia	18	Dic	979

Se hace constar que el titular de la presente solicitud registra las anotaciones, en el fichero de esta Dirección, que se adjuntan en el Numerado Simple Nº .E.n.398044.-.....

DIRECCION DPTAL. DE INVESTIGACIONES - POLICIA COLONIA -

EL DIRECTOR DE INVESTIGACIONES

Oficial Ppal: .....

ANSELMO A. QUINTANA.-

D.N.I.I. - DEPARTAMENTO Nº 3

CIUDAD	DIA	MES	AÑO
	29	FEB.	1980

Dirección Nacional de Información e Inteligencia
DEPARTAMENTO Nº 3
Sec. Cons.-Hab.-C. Público

Se hace constar que el solicitante registra en el fichero de este Servicio las anotaciones que se adjuntan en Numerado Simple Nº .....

POR EL JEFE ... DPTO N.º 3

EL JEFE DEL DPTO. Nº 3 153274 Y POR SU ORDEN

2173

SILCAR LARA BORGES
SUB-COMISARIO

SIN ANOTACIONES.....

JUNTA DE COMANDANTES
EN JEFE

SERVICIO DE INFORMACION DE DEFENSA

DEPARTAMENTO	DIA	MES	AÑO
Colonia	26	10	979

N.o 04669

Nº .04669

- SOLICITUD DE CONSTANCIA DE HABILITACION PARA CARGOS PUBLICOS -

TITULAR	APELLIDO PATERNO: VILAS	APELLIDO MATERNO: BUSTO
	PRIMER NOMBRE: Cesar	SEGUNDO NOMBRE: Amado
PADRE	PRIMER NOMBRE: Benito	SEGUNDO NOMERE: Amado
MADRE	PRIMER NOMBRE: Alverica	SEGUNDO NOMBRE: - - - - - - - - - - - -

FECHA Y LUGAR DE NACIMIENTO	DIA	MES	AÑO	PAIS	LOCALIDAD o PROVINCIA	NACIONALIDAD Y ESTADO CIVIL
	18	07	954	URUGUAY	Nueva Helvecia	Oriental, casado

1	OCUPACION	Desde el año 1969 a la fecha trabajó en comercios de esta Ciudad actualmente como pintor de LACTERIA NUEVA HELVECIA
2	DOMICILIO	Desde 1969 hasta 1977 en Barrio Estación esta ciudad actualmente en Barrio Muglin.-

3	CREDENCIAL CIVICA	SERIE	NUMERO		DOC. de IDENT.
		NEB	12.510	sintraslados	62.407, colonia

PARA SER PRESENTADO ANTE LAS AUTORIDADES DE U.T.U.
OBJETO DE LA TRAMITACION Solicitar ingreso como personal de servicio.-

1 - Consignar con precisión, lugar de trabajo o estudio los 10 últimos años.
2 - Consignar con precisión cada domicilio en los últimos 10 años.
3 - Consignar si ha tenido traslados y números anteriores.

FIRMA DEL SOLICITANTE

COMISARIA SECCIONAL 5ta

Se eleva a la Dirección de Investigaciones.

COMISARIA 5.ª SECCIONAL
NUEVA HELVECIA
Dpto. COLONIA

LOCALIDAD: Nueva Helvecia FECHA: 26/10/979

COMISARIO
GUZMAN CANELA.-

DIRECCION DE INVESTIGACIONES

CIUDAD	DIA	MES	AÑO
Colonia	18	Dic	979

Se hace constar que el titular de la presente solicitud registra las anotaciones, en el fichero de esta Dirección, que se adjuntan en el Numerado Simple Nº ..E.n..398925.-.....

DIRECCION DPTAL. DE INVESTIGACIONES - COLONIA

EL DIRECTOR DE INVESTIGACIONES
Oficial Ppal: .....
ANSELMO A. QUINTANA.-

D.N.I.I. - DEPARTAMENTO Nº 3

CIUDAD	DIA	MES	AÑO
	27	FEB.	1980

Dirección Nacional de Información e Inteligencia
DEPARTAMENTO Nº 3
Sec. Cons. Nac. L. Público

Se hace constar que el solicitante registra en el fichero de este Servicio las anotaciones que se adjuntan en Numerado Simple Nº .....

EL JEFE DEL DPTO. Nº 3

POR EL JEFE DEL DEPARTAMENTO Nº 3
153275 Y POR SU ORDEN
WILCAR LARA TORCES
SUB-COMISARIO

SIN ANOTACIONES.....

JUNTA DE COMANDANTES
EN JEFE
SERVICIO DE INFORMACION DE DEFENSA

DEPARTAMENTO	DIA	MES	AÑO
Colonia	15	12	979

Nº 04665
No. 04665

- SOLICITUD DE CONSTANCIA DE HABILITACION PARA CARGOS PUBLICOS -

	APELLIDO PATERNO	APELLIDO MATERNO
TITULAR	QUEVEDO	BELTRAN
	PRIMER NOMBRE	SEGUNDO NOMBRE
	Ramón	- - - - - - - - - - - - - - - - - -
PADRE	PRIMER NOMBRE	SEGUNDO NOMBRE
	Ramón	- - - - - - - - - - - - - - - - - -
MADRE	PRIMER NOMBRE	SEGUNDO NOMBRE
	Francisca	- - - - - - - - - - - - - - - - - -

FECHA Y LUGAR DE NACIMIENTO	DIA	MES	AÑO	PAIS	LOCALIDAD o PROVINCIA	NACIONALIDAD Y ESTADO CIVIL
	29	07	929	URUGUAY	Rosario, Colonia	oriental, soltero

1	OCUPACION	Jornalero
2	DOMICILIO	Barrio Mugica Nueva Helvecia, Dpto. Colonia 5ta. Sección Policial del Departamento de Colonia.-

		SERIE	NUMERO		DOC. de IDENT.
3	CREDENCIAL CIVICA	N.C.B.	8022	sin traslados	12.442, Colonia

PARA SER PRESENTADO ANTE LAS AUTORIDADES DE U.T.E.
OBJETO DE LA TRAMITACION Solicitar Ingreso

1 - Consignar con precisión, lugar de trabajo o estudios los 10 últimos años.
2 - Consignar con precisión cada domicilio en los últimos 10 años.
3 - Consignar si ha tenido traslados y números anteriores.

Raminda Quevedo
FIRMA DEL SOLICITANTE

COMISARIA SECCIONAL 5ta.

Se eleva a la Dirección de Investigaciones.

COMISARIO
GUZMAN CANELA.-

COMISARIA 5.ª SECCION
NUEVA HELVECIA
Dpto. COLONIA

LOCALIDAD: Nueva Helvecia FECHA: 15/12/979

DIRECCION DE INVESTIGACIONES

CIUDAD	DIA	MES	AÑO
Colonia	13	Feb	80

Se hace constar que el titular de la presente solicitud registra las anotaciones, en el fichero de esta Dirección, que se adjuntan en el Numerado Simple Nº E.n. 400534

DIRECCION DE INVESTIGACIONES - POLICIA DE COLONIA (pap).-

EL DIRECTOR DE INVESTIGACIONES
Oficial Ppal.
ANSELMO A. QUINTANA.-

D. N. I. I. - DEPARTAMENTO Nº 3

CIUDAD	DIA	MES	AÑO
	29	FEB.	980

Dirección Nacional de Información e Inteligencia - DEPARTAMENTO Nº 3 - Sec. Consultas Públicas

Se hace constar que el solicitante registra en el fichero de esta Dirección, las anotaciones que se adjuntan en Numerado Simple Nº .....

EL JEFE DEL DEPARTAMENTO Nº 3

153276

POR EL JEFE DEL DEPARTAMENTO N.º 3
Y POR SU ORDEN
2173
SILVAR LARA CORCES
SUB-COMISARIO

SIN ANOTACIONES

JUNTA DE COMANDANTES EN JEFE

SERVICIO DE INFORMACION DE DEFENSA

DEPARTAMENTO	DIA	MES	AÑO
Colonia	17	10	979.

N.o 04662

Nº 04 662.

- SOLICITUD DE CONSTANCIA DE HABILITACION PARA CARGOS PUBLICOS -

TITULAR	APELLIDO PATERNO: ALAYON	APELLIDO MATERNO: BORGES.-
	PRIMER NOMBRE: Aida	SEGUNDO NOMBRE: Graciela
PADRE	PRIMER NOMBRE: Héctor	SEGUNDO NOMBRE: German
MADRE	PRIMER NOMBRE: Aida	SEGUNDO NOMBRE: - - - - - - - - - - - - - - -

FECHA Y LUGAR DE NACIMIENTO	DIA	MES	AÑO	PAIS	LOCALIDAD o PROVINCIA	NACIONALIDAD Y ESTADO CIVIL
	29	12	956.	URUGUAY	Cañada Nieto.	Oriental, soltera

1	**OCUPACION**	Sin ocupación.
2	**DOMICILIO**	Alfredo Stutz 1129, Nueva Helvecia, Dpto. Colonia

		SERIE	NUMERO			
3	**CREDENCIAL CIVICA**	NEB	13129.	Sin trasladado.	**DOC. de IDENT.**	74.528, Colonia.

PARA SER PRESENTADO ANTE LAS AUTORIDADES DE **A.N.T.E.L.**
OBJETO DE LA TRAMITACION **Para ingreso.**

1 - Consignar con precisión, lugar de trabajo o estudio los 10 últimos años.
2 - Consignar con precisión cada domicilio en los últimos 10 años.
3 - Consignar si ha tenido traslados y números anteriores.

D Graciela Alayon Borges
FIRMA DEL SOLICITANTE

COMISARIA SECCIONAL 5ta.

COMISARIA 5.ª SECCION

Se eleva a la Dirección de Investigaciones.

Juan Bonilla
COMISARIO
JUAN N. BONILLA.
Of.Ppal.2da.Egdo.5ta.Secc.

LOCALIDAD Nueva Helvecia. FECHA: 17/10/979.

DIRECCION DE INVESTIGACIONES	CIUDAD	DIA	MES	AÑO
	Colonia	30	Nov	79

Se hace constar que el titular de la presente solicitud registra las anotaciones, en el fichero de esta Dirección, que se adjuntan en el Numerado Simple Nº E.n. 397967

DIRECCION DPTAL. DE INVESTIGACIONES - POLICIA DE COLONIA - (DPTO. 3)

EL DIRECTOR DE INVESTIGACIONES
Comisario Ppal.
ANSELMO A.QUINTANA.-

D.N.I.I. - DEPARTAMENTO Nº 3	CIUDAD	DIA	MES	AÑO
		29	FEB	1980

Dirección Nacional de Información e Inteligencia - DEPARTAMENTO Nº 3 - Sec. Consultas Policiales

Se hace constar que el solicitante registra en el fichero de este Servicio las anotaciones que se adjuntan en Numerado Simple Nº .....

POR EL JEFE DEL DEPARTAMENTO N.º 3
Y POR SU ORDEN
J 2173
SILCAR CARA BORGES
SUB-COMISARIO

EL JEFE DEL DPTO. Nº 3 153277

SIN ANOTACIONES.....

JUNTA DE COMANDANTES EN JEFE

SERVICIO DE INFORMACION DE DEFENSA

DEPARTAMENTO	DIA	MES	AÑO
Colonia	5	dic.	1979

N.o 04712.-

- SOLICITUD DE CONSTANCIA DE HABILITACION PARA CARGOS PUBLICOS -

	APELLIDO PATERNO	APELLIDO MATERNO
TITULAR	ESQUIBEL	MARIEYHARA
	PRIMER NOMBRE	SEGUNDO NOMBRE
	ANA	BEATRIZ
PADRE	PRIMER NOMBRE	SEGUNDO NOMBRE
	ROMEO	ADELAR
MADRE	PRIMER NOMBRE	SEGUNDO NOMBRE
	AMELIA	ROSALIA

FECHA Y LUGAR DE NACIMIENTO	DIA	MES	AÑO	PAIS	LOCALIDAD o PROVINCIA	NACIONALIDAD Y ESTADO CIVIL
	4	ago.	1960	Uruguay	O.de Lavalle	oriental,soltera

1	OCUPACION	Estudiante en Ombúes de Lavalle.-
2	DOMICILIO	Calle 1º.de agosto s/n. Ombúes de Lavalle.-

		SERIE	NUMERO			
3	CREDENCIAL CIVICA	N.G.B.	5380	Sin traslado.-	DOC. de IDENT.	76.377,Colonia.-

PARA SER PRESENTADO ANTE LAS AUTORIDADES DE Junta Local (O.de Lavalle).-
OBJETO DE LA TRAMITACION Solicitar empleo.-

1 - Consignar con precisión, lugar de trabajo o estudio los 10 últimos años.
2 - Consignar con precisión cada domicilio en los últimos 10 años.
3 - Consignar si ha tenido traslados y números anteriores.

Ana B. Esquibel
FIRMA DEL SOLICITANTE

COMISARIA SECCIONAL

Se eleva a la Dirección de Investigaciones.

COMISARIA 12a. SECCION
OMBUES DE LAVALLE
Dpto. COLONIA

OSCAR A. LEON
Ofl. P. Pal.

LOCALIDAD: O.de Lavalle. FECHA: 5/dic./979

DIRECCION DE INVESTIGACIONES

CIUDAD	DIA	MES	AÑO
Colonia	18	Dic	979

Se hace constar que el titular de la presente solicitud registra las anotaciones, en el fichero de esta Dirección, que se adjuntan en el Numerado Simple Nº ...E.n.398902.-.....

DIRECCION DPTAL. DE INVESTIGACIONES - POLICIA DE COLONIA

EL DIRECTOR DE INVESTIGACIONES

Official Ppal: .....

ANSELMO A. QUINTANA.-

D.N.I.I. - DEPARTAMENTO Nº 3

CIUDAD	DIA	MES	AÑO
	25	FEB.	1980

Se hace constar que el solicitante registra en el fichero de este Servicio las anotaciones que se adjuntan en Numerado Simple Nº .....

EL JEFE DEL DPTO. Nº 3

SIN ANOTACIONES 133278

POR EL JEFE DEL DEPARTAMENTO N.º 3
Y POR SU ORDEN

12173

OSCAR ARA PORCES
SUB-COMISARIO

JUNTA DE COMANDANTES
EN JEFE
SERVICIO DE INFORMACION DE DEFENSA

DEPARTAMENTO	DIA	MES	AÑO
Colonia	29	Nov.	1979

N.o 03921

Nº 03921

- SOLICITUD DE CONSTANCIA DE HABILITACION PARA CARGOS PUBLICOS -

TITULAR	APELLIDO PATERNO: CARRO	APELLIDO MATERNO: MAGNARI
	PRIMER NOMBRE: GUSTAVO	SEGUNDO NOMBRE: NESTOR
PADRE	PRIMER NOMBRE: RAUL	SEGUNDO NOMBRE: MARCIAL
MADRE	PRIMER NOMBRE: EDITH	SEGUNDO NOMBRE: MARIA

FECHA Y LUGAR DE NACIMIENTO	DIA	MES	AÑO	PAIS	LOCALIDAD o PROVINCIA	NACIONALIDAD Y ESTADO CIVIL
	17	Set.	1960	URUGUAY	Florida	oriental, soltero

1	**OCUPACION**	Desde 1978 hasta la fecha se encuentra desocupado.-de 1977 a 1978 cursó estudios en U.T.U.-De 1967 hasta 1975 cursó Enseñanza Primaria en el Departamento de Florida.-De 1975 hasta 1977 permaneció desocupado.-
2	**DOMICILIO**	Desde 1975 hasta la fecha reside en Calle Rivera Nº396.Colonia.- De 1969 hasta 1975 residió en la ciudad de Florida en Juan Cardozo s/n.

		SERIE	NUMERO		DOC. de IDENT.
3	CREDENCIAL CIVICA	N.A.B.	13.241	sin traslados.-	37.937 de Florida.-

PARA SER PRESENTADO ANTE LAS AUTORIDADES DE INTENDENCIA MUNICIPAL DE COLONIA.-
OBJETO DE LA TRAMITACION para ingreso.-

1 - Consignar con precisión, lugar de trabajo o estudio los 10 últimos años.
2 - Consignar con precisión cada domicilio en los últimos 10 años.
3 - Consignar si ha tenido traslados y números anteriores.

FIRMA DEL SOLICITANTE

COMISARIA SECCIONAL 1ra.- Se eleva a la Dirección de Investigaciones.

Subcomisario: OCTACILIO SORIA.-
COMISARIO

COMISARIA 1a. SECCION Colonia Depto. COLONIA

LOCALIDAD: FECHA: 29 de noviembre de 1979.-

DIRECCION DE INVESTIGACIONES

CIUDAD	DIA	MES	AÑO
Colonia	18	Dic	79

Se hace constar que el titular de la presente solicitud registra las anotaciones, en el fichero de esta Dirección, que se adjuntan en el Numerado Simple Nº D.n. 398924.-

EL DIRECTOR DE INVESTIGACIONES
Oficial Ppal.
ANSELMO A.QUINTANA.-
(pap).-

D.N.I.I. - DEPARTAMENTO Nº 3

CIUDAD	DIA	MES	AÑO
	29	FEB.	1980

Dirección Nacional de Información e Inteligencia. DEFA Nº 3 Sec. Orden Público

Se hace constar que el solicitante registra en el fichero de este Servicio las anotaciones que se adjuntan en Numerado Simple Nº .....

SIN ANOTACIONES

POR EL JEFE DEL DEPARTAMENTO Nº 3
Y POR SU ORDEN
153279
OSCAR LARA PORCES
SUB COMISARIO

2173

JUNTA DE COMANDANTES
EN JEFE
SERVICIO DE INFORMACION DE DEFENSA

DEPARTAMENTO	DIA	MES	AÑO
Colonia	27	11	1979

N.o 03920

- SOLICITUD DE CONSTANCIA DE HABILITACION PARA CARGOS PUBLICOS -

	APELLIDO PATERNO	APELLIDO MATERNO
TITULAR	LOPEZ	BADANO
	PRIMER NOMBRE	SEGUNDO NOMBRE
	Julio	César
PADRE	PRIMER NOMBRE	SEGUNDO NOMBRE
	Mario	Luis
MADRE	PRIMER NOMBRE	SEGUNDO NOMBRE
	Josefa	Benjamina

FECHA Y LUGAR DE NACIMIENTO	DIA	MES	AÑO	PAIS	LOCALIDAD o PROVINCIA	NACIONALIDAD Y ESTADO CIVIL
	28	06	961	URUGUAY	Colonia	oriental, soltero

1	OCUPACION	estudiante de Secundaria.- del año 1969 hasta la fecha curso estudio escolar y el ya expuesto precedentemente.-
2	DOMICILIO	calle Vicente P.García N°416.- del año 1969 hasta el 1ro.de noviembre de 1979 en calle José P.Varela s/n. casi avda.Baltasar Brum.-

3	CREDENCIAL CIVICA	SERIE	NUMERO		DOC. de IDENT.	
		N.A.B.	13218	sin traslado		N°112.860 Colonia

PARA SER PRESENTADO ANTE LAS AUTORIDADES DE DIRECCION NACIONAL DE MIGRACION.-
OBJETO DE LA TRAMITACION para ingreso

1 - Consignar con precisión, lugar de trabajo o estudio los 10 últimos años.
2 - Consignar con precisión cada domicilio en los últimos 10 años.
3 - Consignar si ha tenido traslados y números anteriores.

FIRMA DEL SOLICITANTE

COMISARIA SECCIONAL

Se eleva a la Dirección de Investigaciones.

COMISARIA 1a. SECCION
Depto. COLONIA

Subcomisario: OCTACILIO SORIA.-

LOCALIDAD: Colonia

FECHA: 27 de noviembre de 1979.-

DIRECCION DE INVESTIGACIONES

CIUDAD	DIA	MES	AÑO
Colonia	18	Dic	79

Se hace constar que el titular de la presente solicitud registra las anotaciones, en el fichero de esta Dirección, que se adjuntan en el Numerado Simple Nº E.n.398905.....

DIRECCION DPTAL. DE INVESTIGACIONES - POLICIA DE COLONIA - Información

EL DIRECTOR DE INVESTIGACIONES
Comisaria Ppal.
(pap).- ANSELMO A.QUINTANA.-

D.N.I.I. - DEPARTAMENTO Nº 3

CIUDAD	DIA	MES	AÑO
	29	FEB.	1980

Nº 3 - Sub. Comisaría del Público

Se hace constar que el solicitante registra en el fichero de este Servicio las anotaciones que se adjuntan en Numerado Simple Nº POR EL JEFE DEL DEPARTAMENTO N.o 3.....

EL JEFE DEL DPTO. Nº 3
SIN ANOTACIONES
.....

Y POR SU ORDEN
153280
2173
SILCAR LARA BORGES
SUB-COMISARIO

JUNTA DE COMANDANTES
EN JEFE

SERVICIO DE INFORMACION DE DEFENSA

DEPARTAMENTO	DIA	MES	AÑO
Colonia	27	12	979

N.o 03686

Nº. 046 86

- SOLICITUD DE CONSTANCIA DE HABILITACION PARA CARGOS PUBLICOS -

TITULAR	APELLIDO PATERNO: CASTRO	APELLIDO MATERNO: VERA
	PRIMER NOMBRE: Alcides	SEGUNDO NOMBRE: Horacio
PADRE	PRIMER NOMBRE: Pedro	SEGUNDO NOMBRE: - - - - - - - - - - - -
MADRE	PRIMER NOMBRE: Gervacia	SEGUNDO NOMBRE: Juliana

FECHA Y LUGAR DE NACIMIENTO	DIA	MES	AÑO	PAIS	LOCALIDAD o PROVINCIA	NACIONALIDAD Y ESTADO CIVIL
	26	09	940	URUGUAY	Nueva Helvecia	Oriental, casado

1	**OCUPACION**	Jornalero
2	**DOMICILIO**	Barrio Kuster Nueva Helvecia, Dpto. Colonia

		SERIE	NUMERO			
3	CREDENCIAL CIVICA	N.E.B.	7453	sin traslados	DOC. de IDENT.	65.292, Colonia

PARA SER PRESENTADO ANTE LAS AUTORIDADES DE U.T.E.
OBJETO DE LA TRAMITACION Solicitar ingreso

1 - Consignar con precisión, lugar de trabajo o estudio los 10 últimos años.
2 - Consignar con precisión cada domicilio en los últimos 10 años.
3 - Consignar si ha tenido traslados y números anteriores.

Alcides Castro
FIRMA DEL SOLICITANTE

COMISARIA SECCIONAL 5ta

Se eleva a la Dirección de Investigaciones.

COMISARIA 5ª SECCION
NUEVA HELVECIA
Dpto. COLONIA

LOCALIDAD: Nueva Helvecia FECHA: 27/12/979.-

Guzman Canela
COMISARIO
GUZMAN CANELA.-

DIRECCION DE INVESTIGACIONES

CIUDAD	DIA	MES	AÑO
Colonia	13	Feb	980

Se hace constar que el titular de la presente solicitud registra las anotaciones, en el fichero de esta Dirección, que se adjuntan en el Numerado Simple Nº ..E.n.. 400578.-.....

DIRECCION OPTAL. DE INVESTIGACIONES - POLICIA DE COLONIA

EL DIRECTOR DE INVESTIGACIONES
Oficial Principal:
ANSELMO A. QUINTANA.-

D.N.I.I. - DEPARTAMENTO Nº 3

CIUDAD	DIA	MES	AÑO
	29	FEB	1980

Dirección Nacional de Información e Inteligencia - Sec. Cons. Nac. C. Pública - DEPARTAMENTO Nº 3

Se hace constar que el solicitante registra en el fichero de este Servicio las anotaciones que se adjuntan en Numerado Simple Nº .....

EL JEFE DEL DPTO Nº 3
153281

POR EL JEFE DEL DEPARTAMENTO N.o 3
y por su orden 2173

Benito GONZALEZ BONNIAA
SUB - COMISARIO

ANOTACIONES

JUNTA DE COMANDANTES
EN JEFE

SERVICIO DE INFORMACION DE DEFENSA

DEPARTAMENTO	DIA	MES	AÑO
Colonia	17	12	979

N.o 04685

Nº. 04685

- SOLICITUD DE CONSTANCIA DE HABILITACION PARA CARGOS PUBLICOS -

TITULAR	APELLIDO PATERNO: HONEGGER	APELLIDO MATERNO: RODRIGUEZ
	PRIMER NOMBRE: Miguel	SEGUNDO NOMBRE: Angel
PADRE	PRIMER NOMBRE: Juan	SEGUNDO NOMBRE: Carlos
MADRE	PRIMER NOMBRE: Eva	SEGUNDO NOMBRE: Victoria

FECHA Y LUGAR DE NACIMIENTO	DIA	MES	AÑO	PAIS	LOCALIDAD o PROVINCIA	NACIONALIDAD Y ESTADO CIVIL
	07	03	955	URUGUAY	Nueva Helvecia	oriental, soltero

1	OCUPACION	desde 1969 hasta 1974, estudiante desde 1975 a la fecha, empleado.-
2	DOMICILIO	Calle las Aromas S/N. Nueva Helvecia, Dpto. Colonia.-

3	CREDENCIAL CIVICA	SERIE	NUMERO		DOC. de IDENT.
		N.M.B.	12.195	sin traslados	65.288, colonia

PARA SER PRESENTADO ANTE LAS AUTORIDADES DE M.T.O.P.
OBJETO DE LA TRAMITACION Solicitar ingreso

1 - Consignar con precisión, lugar de trabajo o estudio los 10 últimos años.
2 - Consignar con precisión cada domicilio en los últimos 10 años.
3 - Consignar si ha tenido traslados y números anteriores.

FIRMA DEL SOLICITANTE

COMISARIA SECCIONAL 5ta.

Se eleva a la Dirección de Investigaciones.

COMISARIA 5.ª SECCION

LOCALIDAD: Nueva Helvecia
NUEVA HELVECIA
Dpto. COLONIA

FECHA: 17/12/979.-

COMISARIO
GUZMAN CANELA.-

DIRECCION DE INVESTIGACIONES

CIUDAD	DIA	MES	AÑO
Colonia	13	Feb	980

Se hace constar que el titular de la presente solicitud registra las anotaciones, en el fichero de esta Dirección, que se adjuntan en el Numerado Simple Nº E.n. 400580.-

DIRECCION DPTAL. DE INVESTIGACIONES - POLICIA DE COLONIA - M.A.P.

Criminal Ppal:

EL DIRECTOR DE INVESTIGACIONES
.....
ANSELMO A. QUINTANA.-

D.N.I.I. - DEPARTAMENTO Nº 3

CIUDAD	DIA	MES	AÑO
	29	FEB.	1980

Se hace constar que el solicitante registra en el fichero de este Servicio las anotaciones que se adjuntan en Numerado Simple Nº .....

Dirección Nacional de Información e Inteligencia - DEPARTAMENTO Nº 3 - Seg. Cons. Nac. y Público

EL JEFE DEL DPTO. Nº 3
153282
.....

POR EL JEFE DEL DEPARTAMENTO N.o 3
y por su orden 2173
.....
Benito GONZALEZ BONILLA
SUB - COMISARIO

SIN ANOTACIONES

JUNTA DE COMANDANTES EN JEFE

SERVICIO DE INFORMACION DE DEFENSA

DEPARTAMENTO	DIA	MES	AÑO
Colonia	17	12	979

N.o 9168 1

Nº • 04684

- SOLICITUD DE CONSTANCIA DE HABILITACION PARA CARGOS PUBLICOS -

TITULAR

APELLIDO PATERNO	APELLIDO MATERNO
PEREZ	RODRIGUEZ
PRIMER NOMBRE	SEGUNDO NOMBRE
Carlos	Eduardo

PADRE

PRIMER NOMBRE	SEGUNDO NOMBRE
Carlos	Maria

MADRE

PRIMER NOMBRE	SEGUNDO NOMBRE
Blanca	Isabel

FECHA Y LUGAR DE NACIMIENTO	DIA	MES	AÑO	PAIS	LOCALIDAD o PROVINCIA	NACIONALIDAD Y ESTADO CIVIL
	13	01	961	URUGUAY	Dpto.Soriano	oriental, soltero

1 OCUPACION: Empleado

2 DOMICILIO: desde el año 1969 hasta 1977, se domicilió en Palmita Dpto.Soriano, desde 1977 a la fecha en Carretera Picada Benitez Jurisdicción, ésta.-

3 CREDENCIAL CIVICA	SERIE	NUMERO		DOC. de IDENT.
	NEB	13.140	sin traslados	87.659, colonia

PARA SER PRESENTADO ANTE LAS AUTORIDADES DE U.T.U.
OBJETO DE LA TRAMITACION solicitar ingreso.-

1 - Consignar con precisión, lugar de trabajo o estudio los 10 últimos años.
2 - Consignar con precisión cada domicilio en los últimos 10 años.
3 - Consignar si ha tenido traslados y números anteriores.

Carlos E. Pérez
FIRMA DEL SOLICITANTE

COMISARIA SECCIONAL 5ta.

Se eleva a la Dirección de Investigaciones.

COMISARIA 5.ª SECCION
NUEVA HELVECIA - COLONIA

LOCALIDAD: Nueva Helvecia, FECHA: 17/12/979.-

COMISARIO
GUZMAN CANELA.

DIRECCION DE INVESTIGACIONES

CIUDAD	DIA	MES	AÑO
Colonia	19	Feb	980

Se hace constar que el titular de la presente solicitud registra las anotaciones, en el fichero de esta Dirección, que se adjuntan en el Numerado Simple Nº .D.n..396309.-.....

DIRECCION DPTAL. DE INVESTIGACIONES - POLICIA DE COLONIA

Jefe Dpto. Ppal:
.....
ANGELINO A. QUINTANA.-

D.N.I.I. - DEPARTAMENTO Nº 3

CIUDAD	DIA	MES	AÑO
	29	FEB.	1980

DEPARTAMENTO Nº 3 - Dirección Nal. de Policía Técnica - Sección Cons. Nal. Público

Se hace constar que el solicitante registra en el fichero de este Servicio las anotaciones que se adjuntan en Numerado Simple Nº.....

EL JEFE DEL DPTO. Nº 3 153283

POR EL JEFE DEL DEPARTAMENTO N.o 3
y por su orden
2173

Benito GONZALEZ BONILLA
SUB - COMISARIO

ANOTACIONES

JUNTA DE COMANDANTES EN JEFE

SERVICIO DE INFORMACION DE DEFENSA

DEPARTAMENTO	DIA	MES	AÑO
Colonia	04	12	79

N.o 04683

Nº 04683

- SOLICITUD DE CONSTANCIA DE HABILITACION PARA CARGOS PUBLICOS -

TITULAR	APELLIDO PATERNO: GASTALDI	APELLIDO MATERNO: NASSAZZI
	PRIMER NOMBRE: Ruth	SEGUNDO NOMBRE: Edelia
PADRE	PRIMER NOMBRE: Aldo	SEGUNDO NOMBRE: Juan
MADRE	PRIMER NOMBRE: Lola	SEGUNDO NOMBRE: Ruth

FECHA Y LUGAR DE NACIMIENTO	DIA	MES	AÑO	PAIS	LOCALIDAD o PROVINCIA	NACIONALIDAD Y ESTADO CIVIL
	18	11	1961	Uruguay	Durazno	Oriental-Soltera

1	**OCUPACION**	Estudiante.-
2	**DOMICILIO**	Guillermo Greising Nº 1238.- (5ta. SECCION POLICIAL DEL DEPARTAMENTO DE COLONIA).-

		SERIE	NUMERO			
3	**CREDENCIAL CIVICA**	N.E/B.	13.096	Sin traslado.-	**DOC. de IDENT.**	105.676 (Colonia)

PARA SER PRESENTADO ANTE LAS AUTORIDADES DE Universidad de la República.-
OBJETO DE LA TRAMITACION Solicitar ingreso con fines de estudio.-

1 - Consignar con precisión, lugar de trabajo o estudio los 10 últimos años.
2 - Consignar con precisión cada domicilio en los últimos 10 años.
3 - Consignar si ha tenido traslados y números anteriores.

Ruth Gastaldi
FIRMA DEL SOLICITANTE

COMISARIA SECCIONAL 5ta.

Se eleva a la Dirección de Investigaciones.

COMISARIA 5.ª SECCION NUEVA HELVECIA Dpto. COLONIA

LOCALIDAD: Nueva Helvecia.- FECHA: 04/12/979.-

COMISARIO
Guzmán Canela.

DIRECCION DE INVESTIGACIONES

CIUDAD	DIA	MES	AÑO
Colonia	18	Dic	979

Se hace constar que el titular de la presente solicitud registra las anotaciones, en el fichero de esta Dirección, que se adjuntan en el Numerado Simple Nº E.n. 398050.-

DIRECCION DPTAL. DE INVESTIGACIONES - POLICIA DE COLONIA

EL DIRECTOR DE INVESTIGACIONES
Oficial Ppal#
ANSELMO A. QUINTANA.-

D.N.I.I. - DEPARTAMENTO Nº 3

CIUDAD	DIA	MES	AÑO
	29	FEB.	1980

Dirección de Información e Inteligencia - DEPARTAMENTO Nº 3 - Min. de Obs. Más. y L. Público

Se hace constar que el solicitante registra en el fichero de este Servicio las anotaciones que se adjuntan en Numerado Simple DEPARTAMENTO N.o 3.

EL JEFE DEL DPTO. Nº 3 153284

POR EL JEFE DEL DEPARTAMENTO
y por su orden 2173
Benito GONZALEZ BONILLA
SUB - COMISARIO

JUNTA DE COMANDANTES EN JEFE

SERVICIO DE INFORMACION DE DEFENSA

DEPARTAMENTO	DIA	MES	AÑO
Colonia	04	12	79

N.o [illegible]

Nº 04682

- SOLICITUD DE CONSTANCIA DE HABILITACION PARA CARGOS PUBLICOS -

TITULAR	APELLIDO PATERNO: VIERA	APELLIDO MATERNO: GARCIA	
	PRIMER NOMBRE: Miriam	SEGUNDO NOMBRE: Odari	
PADRE	PRIMER NOMBRE: Leonel	SEGUNDO NOMBRE: Aroldo	
MADRE	PRIMER NOMBRE: María	SEGUNDO NOMBRE: Luisa	

FECHA Y LUGAR DE NACIMIENTO	DIA	MES	AÑO	PAIS	LOCALIDAD o PROVINCIA	NACIONALIDAD Y ESTADO CIVIL
	23	01	1962	Uruguay	Nueva Helvecia	Oriental-Soltera

1	OCUPACION	Estudiante.-
2	DOMICILIO	Esteban Lazague casi Colón.- Nueva Helvecia.- (5ta. SECCION POLICIAL DEL DEPARTAMENTO DE COLONIA).-

3	CREDENCIAL CIVICA	SERIE	NUMERO		DOC. de IDENT.
		N.E.B.	13.002	Sin traslado.-	106.706 (Colonia)

PARA SER PRESENTADO ANTE LAS AUTORIDADES DE Universidad de la República.-
OBJETO DE LA TRAMITACION Solicitar ingreso con fines de estudio.-

1 - Consignar con precisión, lugar de trabajo o estudio los 10 últimos años.
2 - Consignar con precisión cada domicilio en los últimos 10 años.
3 - Consignar si ha tenido traslados y números anteriores.

Myriam Odari Viera
FIRMA DEL SOLICITANTE

COMISARIA SECCIONAL 5ta.

COMISARIA 5ta. SECCION
NUEVA HELVECIA
Dpto. COLONIA

Se eleva a la Dirección de Investigaciones.

LOCALIDAD: Nueva Helvecia FECHA: 04/12/979.-

Guzmán Canela
COMISARIO

DIRECCION DE INVESTIGACIONES

CIUDAD	DIA	MES	AÑO
Colonia	18	Dic	979

Se hace constar que el titular de la presente solicitud registra las anotaciones, en el fichero de esta Dirección, que se adjuntan en el Numerado Simple Nº .E.n..398891.-.....

DIRECCION OPTAL. DE INVESTIGACIONES - POLICIA COLONIA -

EL DIRECTOR DE INVESTIGACIONES
Oficial Ppal:
.....
ANSELMO A. QUINTANA.-

D.N.I.I. - DEPARTAMENTO Nº 3

CIUDAD	DIA	MES	AÑO
	29	FEB	1980

Dirección Nacional de Identificación Civil - Sec. Gobernabilidad Pública - DEPARTAMENTO Nº 3

Se hace constar que el solicitante registra en el fichero de este Servicio las anotaciones que se adjuntan en Numerado Simple Nº .....

EL JEFE DEL DPTO. Nº 3 153285

POR EL JEFE DEL DEPARTAMENTO N.o 3 y por su orden 2173

Benito GONZALEZ DUNILLA
SUB - COMISARIO

INVESTIGACIONES

JUNTA DE COMANDANTES
EN JEFE

SERVICIO DE INFORMACION DE DEFENSA

DEPARTAMENTO	DIA	MES	AÑO
Colonia	08	12	979

N.o 04681

Nº. 04681

- SOLICITUD DE CONSTANCIA DE HABILITACION PARA CARGOS PUBLICOS -

TITULAR	APELLIDO PATERNO: SONDEREGGER	APELLIDO MATERNO: BONJOUR
	PRIMER NOMBRE: Milda	SEGUNDO NOMBRE: Celia
PADRE	PRIMER NOMBRE: Emilio	SEGUNDO NOMBRE: Bonifacio
MADRE	PRIMER NOMBRE: Celia	SEGUNDO NOMBRE: Magdalena

FECHA Y LUGAR DE NACIMIENTO	DIA	MES	AÑO	PAIS	LOCALIDAD o PROVINCIA	NACIONALIDAD Y ESTADO CIVIL
	31	07	944	URUGUAY	Tarariras, colonia	oriental, Divorciada

1	**OCUPACION**	desde 1969 hasta 1978 Labores, desde 1978 a la fecha Comercio.-
2	**DOMICILIO**	Calle Luis Alberto de Herrera Nueva Helvecia, Dpto. Colonia.- 5ta. Sección Policial del Departamento de Colonia.

3	CREDENCIAL CIVICA	SERIE	NUMERO		DOC. de IDENT.
		NEB	8965	sin traslado	99.308, Colonia

PARA SER PRESENTADO ANTE LAS AUTORIDADES DE B.P.S. Caja Indutria y comercio
OBJETO DE LA TRAMITACION Solicitar Ingreso.-

1 - Consignar con precisión, lugar de trabajo o estudio los 10 últimos años.
2 - Consignar con precisión cada domicilio en los últimos 10 años.
3 - Consignar si ha tenido traslados y números anteriores.

Milda Sonderegger Bonjour
FIRMA DEL SOLICITANTE

COMISARIA SECCIONAL 5ta.

Se eleva a la Dirección de Investigaciones.

COMISARIO
GUZMAN CANELA.-

COMISARIA 5.ª SECCION

LOCALIDAD: Nueva Helvecia
NUEVA HELVECIA
Dpto. COLONIA

FECHA: 3/12/979.-

DIRECCION DE INVESTIGACIONES

CIUDAD	DIA	MES	AÑO
Colonia	18	Dic	79

Se hace constar que el titular de la presente solicitud registra las anotaciones, en el fichero de esta Dirección, que se adjuntan en el Numerado Simple Nº E.n. 398895

DIRECCION DPTAL. DE INVESTIGACIONES - POLICIA DE COLONIA (Dap).-

EL DIRECTOR DE INVESTIGACIONES
Oficial Ppal.
ANSELMO A. QUINTANA.-

D.N.I.I. - DEPARTAMENTO Nº 3

CIUDAD	DIA	MES	AÑO
	29	13	1980

Se hace constar que el solicitante registra en el fichero de este Servicio las anotaciones que se adjuntan en Numerado Simple Nº .....

POR EL JEFE DEL DEPARTAMENTO N.o 3
por su orden
2173
Benito GONZALEZ BONILLA
SUB - COMISARIO

DEPARTAMENTO Nº 3

EL JEFE DEL DPTO. Nº 3 153286

ANOTACIONES

JUNTA DE COMANDANTES EN JEFE

SERVICIO DE INFORMACION DE DEFENSA

DEPARTAMENTO	DIA	MES	AÑO
Colonia	26	11	979

N.o 04679

Nº . 04679

- SOLICITUD DE CONSTANCIA DE HABILITACION PARA CARGOS PUBLICOS -

		APELLIDO PATERNO	APELLIDO MATERNO
TITULAR		MICHE	ZUNINO
	PRIMER NOMBRE	Nahir	SEGUNDO NOMBRE Noemi
PADRE	PRIMER NOMBRE	Jacinto	SEGUNDO NOMBRE Ruben
MADRE	PRIMER NOMBRE	Maria	SEGUNDO NOMBRE Esther

FECHA Y LUGAR DE NACIMIENTO	DIA	MES	AÑO	PAIS	LOCALIDAD o PROVINCIA	NACIONALIDAD Y ESTADO CIVIL
	02	07	959	URUGUAY	San José	Oriental, Soltera

1	OCUPACION	desde el año 1969 hasta 1975, Estudiante, y de 1975 a la fecha empleada.
2	DOMICILIO	Nueva Helvecia, Cosucam Nº.26, jurisdicción 5ta.Scc.Colonia 5ta.Sección Policial del Departamento de Colonia .-

3	CREDENCIAL CIVICA	SERIE	NUMERO		DOC. de IDENT.
		NEB	13.151	sin traslados	93.419, colonia

PARA SER PRESENTADO ANTE LAS AUTORIDADES DE U.T.E.
OBJETO DE LA TRAMITACION Solicitar ingreso

1 - Consignar con precisión, lugar de trabajo o estudio los 10 últimos años.
2 - Consignar con precisión cada domicilio en los últimos 10 años.
3 - Consignar si ha tenido traslados y números anteriores.

FIRMA DEL SOLICITANTE

COMISARIA SECCIONAL 5ta

Se eleva a la Dirección de Investigaciones.

COMISARIA 5.ª SECCION NUEVA HELVECIA Dpto. COLONIA

LOCALIDAD: Nueva Helvecia FECHA: 26/11/979

COMISARIO
GUZMAN CANELA.-

DIRECCION DE INVESTIGACIONES	CIUDAD	DIA	MES	AÑO
	Colonia	18	Dic.	79

Se hace constar que el titular de la presente solicitud registra las anotaciones, en el fichero de esta Dirección, que se adjuntan en el Numerado Simple Nº D.n. 398908

DIRECCION DPTAL. DE INVESTIGACIONES - POLICIA DE COLONIA - Cap. 7.-

EL DIRECTOR DE INVESTIGACIONES
Oficial Ppal.
ANSELMO A.QUINTANA.-

D.N.I.I. - DEPARTAMENTO Nº 3	CIUDAD	DIA	MES	AÑO
		29	FEB.	1980

Dirección Nacional de Información e Inteligencia - DEPARTAMENTO Nº 3 - Sec. Coor. Nac. C. Público

Se hace constar que el solicitante registra en el fichero de este Servicio las anotaciones que se adjuntan en Numerado Simple Nº .....

POR EL JEFE DEL DEPARTAMENTO N.o 3
y por su orden 2173

EL JEFE DEL DPTO. Nº 3
153287

Benito GONZALEZ BONILLA
Sub - Comisario

JUNTA DE COMANDANTES
EN JEFE

SERVICIO DE INFORMACION DE DEFENSA

DEPARTAMENTO	DIA	MES	AÑO
Colonia	15	11	979

N.o [illegible]677

Nº .04677

- SOLICITUD DE CONSTANCIA DE HABILITACION PARA CARGOS PUBLICOS -

TITULAR	APELLIDO PATERNO: BRUN	APELLIDO MATERNO: WURTH
	PRIMER NOMBRE: Gilda	SEGUNDO NOMBRE: Elizabeth
PADRE	PRIMER NOMBRE: Gustavo	SEGUNDO NOMERE: Enrique
MADRE	PRIMER NOMBRE: Lilly	SEGUNDO NOMBRE: Raquel

FECHA Y LUGAR DE NACIMIENTO	DIA	MES	AÑO	PAIS	LOCALIDAD o PROVINCIA	NACIONALIDAD Y ESTADO CIVIL
	12	10	960	URUGUAY	Soriano	oriental, soltera

1	**OCUPACION**	desde el año 1969 a 1977, estudiante, desde 1978 a la fecha empleada
2	**DOMICILIO**	desde 1969 a 1970, en Departamento de Soriano, de 1970 a 1973, en Bs.As. Republica Argentina, desde Abril de 1973 a la fecha en Nueva Helvecia, Dpto.Colonia, calle Berna 1337.-

3	CREDENCIAL CIVICA	SERIE	NUMERO		DOC. de IDENT.
		NEB.	13.067	sin traslados	54.949, Soriano

PARA SER PRESENTADO ANTE LAS AUTORIDADES DE B.P.S.
OBJETO DE LA TRAMITACION Solicitar ingreso

1 - Consignar con precisión, lugar de trabajo o estudio los 10 últimos años.
2 - Consignar con precisión cada domicilio en los últimos 10 años.
3 - Consignar si ha tenido traslados y números anteriores.

FIRMA DEL SOLICITANTE

COMISARIA SECCIONAL 5ta. — Se eleva a la Dirección de Investigaciones.

COMISARIA 5.ª SECCION
NUEVA HELVECIA
Dpto. COLONIA

LOCALIDAD: Nueva Helvecia FECHA: 15/11/979.-

COMISARIO
GUZMAN CANELA.-

DIRECCION DE INVESTIGACIONES

CIUDAD	DIA	MES	AÑO
Colonia	12	Ene	980

Se hace constar que el titular de la presente solicitud registra las anotaciones, en el fichero de esta Dirección, que se adjuntan en el Numerado Simple Nº ..D.n.396256.-.....

DIRECCION DPTAL DE INVESTIGACIONES - POLICIA DE COLONIA - M.A.A.

EL DIRECTOR DE INVESTIGACIONES
Oficial Ppal.:
ANSELMO A. QUINTANA.-

D.N.I.I. - DEPARTAMENTO Nº 3

CIUDAD	DIA	MES	AÑO
	29	FEB.	1980

Dirección Nacional de Información e Inteligencia - DEPARTAMENTO Nº 3 - Sec. Gob. M. Público

Se hace constar que el solicitante registra en el fichero de este Servicio las anotaciones que se adjuntan en Numerado Simple Nº .....

EL JEFE DEL DPTO. Nº 3

153288

POR EL JEFE DEL DEPARTAMENTO N.o 3
/ por su orden
2173

Benito GONZALEZ BONILLA
SUB - COMISARIO

JUNTA DE COMANDANTES EN JEFE

SERVICIO DE INFORMACION DE DEFENSA

DEPARTAMENTO	DIA	MES	AÑO
Colonia	09	11	979

N.o 04676

Nº. 04676

- SOLICITUD DE CONSTANCIA DE HABILITACION PARA CARGOS PUBLICOS -

TITULAR	APELLIDO PATERNO: ZANELLI	APELLIDO MATERNO: BOTTI
	PRIMER NOMBRE: Blanca	SEGUNDO NOMBRE: Idalia
PADRE	PRIMER NOMBRE: Pedro	SEGUNDO NOMERE: José
MADRE	PRIMER NOMBRE: Irene	SEGUNDO NOMBRE: Dolores

FECHA Y LUGAR DE NACIMIENTO	DIA	MES	AÑO	PAIS	LOCALIDAD o PROVINCIA	NACIONALIDAD Y ESTADO CIVIL
	25	02	923	URUGUAY	Carmelo, Colonia	oriental, casada

1	OCUPACION	Empleada
2	DOMICILIO	Barrio Tarrab, Nueva Helvecia, Dpto. Colonia

3	CREDENCIAL CIVICA	SERIE	NUMERO		DOC. de IDENT.
		NDA	2365	sin traslados	80.669, Colonia

PARA SER PRESENTADO ANTE LAS AUTORIDADES DE B.R.O.U.
OBJETO DE LA TRAMITACION Solicitar Ingreso

1 - Consignar con precisión, lugar de trabajo o estudio los 10 últimos años.
2 - Consignar con precisión cada domicilio en los últimos 10 años.
3 - Consignar si ha tenido traslados y números anteriores.

Blanca Z. de Vaz
FIRMA DEL SOLICITANTE

COMISARIA SECCIONAL 5ta

Se eleva a la Dirección de Investigaciones.

COMISARIA 5.ª SECCION

LOCALIDAD: Nueva Helvecia

FECHA: 9/11/979

NUEVA HELVECIA
Dpto. COLONIA

COMISARIO
GUZMAN CANELA.-

DIRECCION DE INVESTIGACIONES

CIUDAD	DIA	MES	AÑO
Colonia	18	Dic	979

Se hace constar que el titular de la presente solicitud registra las anotaciones, en el fichero de esta Dirección, que se adjuntan en el Numerado Simple Nº D.N.I. 398935.-

DIRECCION DPTAL. POLICIA DE COLONIA

EL DIRECTOR DE INVESTIGACIONES
Comisario Ppal:
ANSELMO A. QUINTANA.-

D.N.I.I. - DEPARTAMENTO Nº 3

CIUDAD	DIA	MES	AÑO
	29	FEB.	1980

Se hace constar que el solicitante registra en el fichero de este Servicio las anotaciones que se adjuntan en Numerado Simple Nº .....

DEPARTAMENTO Nº 3

EL JEFE DEL DPTO. Nº 3 153289

POR EL JEFE DEL DEPARTAMENTO N.o 3
y por su orden
2173

Benito GONZALEZ BONILLA
SUB - COMISARIO

JUNTA DE COMANDANTES
EN JEFE

SERVICIO DE INFORMACION DE DEFENSA

DEPARTAMENTO	DIA	MES	AÑO
Colonia	08	11	979

N.o 04675

Nº. 04675

- SOLICITUD DE CONSTANCIA DE HABILITACION PARA CARGOS PUBLICOS -

TITULAR	APELLIDO PATERNO: ALVAREZ	APELLIDO MATERNO: BENTANCOUR
	PRIMER NOMBRE: Hilda	SEGUNDO NOMBRE: Iris
PADRE	PRIMER NOMBRE: Doroteo	SEGUNDO NOMERE: Lazaro
MADRE	PRIMER NOMBRE: Benita	SEGUNDO NOMBRE: Amalia

FECHA Y LUGAR DE NACIMIENTO	DIA	MES	AÑO	PAIS	LOCALIDAD o PROVINCIA	NACIONALIDAD Y ESTADO CIVIL
	09	02	940	URUGUAY	Nueva Helvecia	Oriental, Soltera

1	**OCUPACION**	Empleada
2	**DOMICILIO**	Calle Zorrilla de San Martin sin numero, Nueva Helvecia, Dpto. Colonia

3	CREDENCIAL CIVICA	SERIE	NUMERO		DOC. de IDENT.
		NEB	7290	sin traslados	64.734, Colonia

PARA SER PRESENTADO ANTE LAS AUTORIDADES DE B.R.O.U.
OBJETO DE LA TRAMITACION Solicitar ingreso

1 - Consignar con precisión, lugar de trabajo o estudio los 10 últimos años.
2 - Consignar con precisión cada domicilio en los últimos 10 años.
3 - Consignar si ha tenido traslados y números anteriores.

Hilda Iris Alvarez
FIRMA DEL SOLICITANTE

COMISARIA SECCIONAL 5ta.

Se eleva a la Dirección de Investigaciones.

COMISARIA 5.ª SECCION
NUEVA HELVECIA
Dpto. COLONIA

LOCALIDAD Nueva Helvecia FECHA: 8/11/979.-

Guzman Canela
COMISARIO
GUZMAN CANELA

DIRECCION DE INVESTIGACIONES

CIUDAD	DIA	MES	AÑO
Colonia	18	Dic	79

Se hace constar que el titular de la presente solicitud registra las anotaciones, en el fichero de esta Dirección, que se adjuntan en el Numerado Simple Nº E.n. 398961.-

DIRECCION DPTAL. DE INVESTIGACIONES - POLICIA DE COLONIA (Dpto.).-

EL DIRECTOR DE INVESTIGACIONES
Oficial Ppal.
ANSELMO A. QUINTANA.-

D.N.I.I. - DEPARTAMENTO Nº 3

CIUDAD	DIA	MES	AÑO
.	29	FEB.	1980

Dirección Nacional de Información e Inteligencia
DEPARTAMENTO Nº 3
Sec. Comunicac. Pública

Se hace constar que el solicitante registra en el fichero de este Servicio las anotaciones que se adjuntan en Numerado Simple Nº .....

EL JEFE DEL DPTO. Nº 3

153290

POR EL JEFE DEL DEPARTAMENTO N.o 3
y por su orden
2173

Benito GONZALEZ BONILLA
SUB - COMISARIO

JUNTA DE COMANDANTES
EN JEFE
SERVICIO DE INFORMACION DE DEFENSA

DEPARTAMENTO	DIA	MES	AÑO
COLONIA	31	10	979.

N.o 04672
Nº 04672.

SOLICITUD DE CONSTANCIA DE HABILITACION PARA CARGOS PUBLICOS -

TITULAR	APELLIDO PATERNO: GONZALEZ	APELLIDO MATERNO: BIRRIEL.
	PRIMER NOMBRE: Clara	SEGUNDO NOMBRE: - - - - -
PADRE	PRIMER NOMBRE: Manuel	SEGUNDO NOMBRE: - -
MADRE	PRIMER NOMBRE: Servanda	SEGUNDO NOMBRE: Vasilisa.

FECHA Y LUGAR DE NACIMIENTO	DIA	MES	AÑO	PAIS	LOCALIDAD o PROVINCIA	NACIONALIDAD Y ESTADO CIVIL
	23	02	932.	COLONIA.	San Juan.	Oriental.Casada.

1	OCUPACION	Enfermera.
2	DOMICILIO	Nueva Helvecia, calle "El Exodo", barrio "Nacional".

3	CREDENCIAL CIVICA	SERIE	NUMERO		DOC. de IDENT.
		N.E.B.	10156	Anterior NBB 536.	COLONIA.40884

PARA SER PRESENTADO ANTE LAS AUTORIDADES DE Consejo Del Niño.
OBJETO DE LA TRAMITACION Solicitar ingreso.

1 - Consignar con precisión, lugar de trabajo o estudio los 10 últimos años.
2 - Consignar con precisión cada domicilio en los últimos 10 años.
3 - Consignar si ha tenido traslados y números anteriores.

Elena S de Delgado
FIRMA DEL SOLICITANTE

COMISARIA SECCIONAL 5ta.
COMISARIA SECCION
NUEVA HELVECIA
LOCALIDAD: Nueva Helvecia, Dpto. COLONIA

Se eleva a la Dirección de Investigaciones.

COMISARIO
GUZMAN CANELA.

FECHA: 31 de octubre de 1979.

DIRECCION DE INVESTIGACIONES

CIUDAD	DIA	MES	AÑO
Colonia	30	Nov	79

Se hace constar que el titular de la presente solicitud registra las anotaciones, en el fichero de esta Dirección, que se adjuntan en el Numerado Simple Nº E.n. 308001

DIRECCION DPTAL. DE INVESTIGACIONES - POLICIA DE COLONIA -

EL DIRECTOR DE INVESTIGACIONES
Oficial Ppal.
ANSELMO A.QUINTANA.-

D.N.I.I. - DEPARTAMENTO Nº 3

CIUDAD	DIA	MES	AÑO
	29	FEB.	1980

Dirección Nacional de Información e Inteligencia - DEPARTAMENTO Nº 3 - Seg. Cons.-Hab.-C. Pública

Se hace constar que el solicitante registra en el fichero de este Servicio las anotaciones que se adjuntan en Numerado Simple Nº .....

EL JEFE DEL DPTO. Nº 3
153291

POR EL JEFE DEL DEPARTAMENTO N.o 3
y por su orden
2173
Benito GONZALEZ BONILLA
SUB - COMISARIO

ANOTACIONES

JUNTA DE COMANDANTES EN JEFE

SERVICIO DE INFORMACION DE DEFENSA

DEPARTAMENTO	DIA	MES	AÑO
Colonia.-	29	10	979

N.o 04617

Nº 04617

- SOLICITUD DE CONSTANCIA DE HABILITACION PARA CARGOS PUBLICOS -

TITULAR	APELLIDO PATERNO: SPINELLI.	APELLIDO MATERNO: MONTAGNE.	
	PRIMER NOMBRE: LEONIE	SEGUNDO NOMBRE: ROSALIA MARIA.	
PADRE	PRIMER NOMBRE: OCTAVIO	SEGUNDO NOMBRE: CRISPO	
MADRE	PRIMER NOMBRE: IVELDA	SEGUNDO NOMBRE: ROSALIA	

FECHA Y LUGAR DE NACIMIENTO	DIA	MES	AÑO	PAIS	LOCALIDAD o PROVINCIA	NACIONALIDAD Y ESTADO CIVIL
	8	12	953	URUGUAY.-	Rosario.-	Oriental, Casada.-

1	**OCUPACION**	de 1969 a 1971 4to.año liceo de Valdense y 1ero. y 2do.Preparatorio mismo liceo.de 1972 a 1973 inglés en Alianza Cultural EE.UU. en Mdeo 1974 al 1976 labores.1976 a 1978 Fca.Delux Rosario.1979 Docente.en N.H.
2	**DOMICILIO**	de 1969 a 1971 en La Paz C.P. calle Miguel Morel y José P.Varela.- de 1972 a 1973 Montevideo.-1974 Bs.Ars. de 1975 a la fecha La Paz / C.P. calle Miguel Morel y José P.Varela.-

		SERIE	NUMERO			
3	**CREDENCIAL CIVICA**	N.D.A.	5489	Sin traslado.-	**DOC. de IDENT.**	48.920, Colonia.-

PARA SER PRESENTADO ANTE LAS AUTORIDADES DE Consejo del Niño.Colonia.-
OBJETO DE LA TRAMITACION Ingreso.-

1 - Consignar con precisión, lugar de trabajo o estudio los 10 últimos años.
2 - Consignar con precisión cada domicilio en los últimos 10 años.
3 - Consignar si ha tenido traslados y números anteriores.

FIRMA DEL SOLICITANTE

COMISARIA SECCIONAL 6ta. Se eleva a la Dirección de Investigaciones.

COMISARIO 6ta.Secc.-

LOCALIDAD: Colonia Valdense. FECHA: 29/10/979.-

DIRECCION DE INVESTIGACIONES	CIUDAD	DIA	MES	AÑO
	Colonia	18	Dic	979

Se hace constar que el titular de la presente solicitud registra las anotaciones, en el fichero de esta Dirección, que se adjuntan en el Numerado Simple Nº E.n.398923.-

DIRECCION DPTAL. DE INVESTIGACIONES - POLICIA DE COLONIA -

EL DIRECTOR DE INVESTIGACIONES

Oficial Ppal:

AAAA.- ANSELMO A. QUINTANA.-

D.N.I.I. - DEPARTAMENTO Nº 3	CIUDAD	DIA	MES	AÑO
		29	FEB.	1980

Se hace constar que el solicitante registra en el fichero de este Servicio las anotaciones que se adjuntan en Numerado Simple Nº O N.o 3

y por su orden

EL JEFE DEL DPTO. Nº 3

SIN ANTECEDENTES 153292

Benito GONZALEZ BONILLA
SUB - COMISARIO

2173

JUNTA DE COMANDANTES EN JEFE

SERVICIO DE INFORMACION DE DEFENSA

DEPARTAMENTO	DIA	MES	AÑO
Colonia	27	10	979

N.o 04616

Nº 04616

- SOLICITUD DE CONSTANCIA DE HABILITACION PARA CARGOS PUBLICOS -

TITULAR	APELLIDO PATERNO	RODE	APELLIDO MATERNO	GUTIERREZ
	PRIMER NOMBRE	EDWARD	SEGUNDO NOMBRE	CRISTINO
PADRE	PRIMER NOMBRE	ADHEMAR	SEGUNDO NOMERE	CRISTINO
MADRE	PRIMER NOMBRE	NIBIA	SEGUNDO NOMBRE	BELVA

FECHA Y LUGAR DE NACIMIENTO	DIA	MES	AÑO	PAIS	LOCALIDAD o PROVINCIA	NACIONALIDAD Y ESTADO CIVIL
	24	11	962	URUGUAY.	Nueva Helvecia.	Oriental,solter o

1	OCUPACION	de 1969 a 1974 escuela primaria Nº10 de Nueva Helvecia.= de 1975 a 1976 liceo de Nueva Helvecia.=de 1977 a la fecha liceo Militar Nº5 de Colonia.=
2	DOMICILIO	Ruta 1,Km.113.= (6ta. SECCION POLICIAL DEL DEPARTAMENTO DE COLONIA).-

3	CREDENCIAL CIVICA	SERIE	NUMERO		DOC. de IDENT.
		N.A.B.	13.335	SIN TRASLADO.=	112.571,Colonia.=

PARA SER PRESENTADO ANTE LAS AUTORIDADES DE Escuela Militar de Aeronáutica.=
OBJETO DE LA TRAMITACION Ingreso.=

1 - Consignar con precisión, lugar de trabajo o estudio los 10 últimos años.
2 - Consignar con precisión cada domicilio en los últimos 10 años.
3 - Consignar si ha tenido traslados y números anteriores.

FIRMA DEL SOLICITANTE

COMISARIA SECCIONAL 6ta. Se eleva a la Dirección de Investigaciones.

COMISARIA 6ta. - POLICIA DE COLONIA

SGTO. S.SOLARI.=
COMISARIO 6ta.Secc.=

LOCALIDAD: Colonia Valdense. FECHA: 27/10/979.=

DIRECCION DE INVESTIGACIONES

CIUDAD	DIA	MES	AÑO
Colonia	18	Dic	979

Se hace constar que el titular de la presente solicitud registra las anotaciones, en el fichero de esta Dirección, que se adjuntan en el Numerado Simple Nº .E.n..398912.-.....

DIRECCION DPTAL. DE INVESTIGACIONES - POLICIA DE COLONIA

EL DIRECTOR DE INVESTIGACIONES
Oficial Ppal:
.....
ANSELMO A. QUINTANA.-

MAA.-

D.N.I.I. - DEPARTAMENTO Nº 3

CIUDAD	DIA	MES	AÑO
	29	FEB.	1980

Se hace constar que el solicitante registra en el fichero de este Servicio las anotaciones que se adjuntan en Numerado Simple Nº ..... POLICIA DEPTO N.o 3
y por su orden

EL JEFE DEL DPTO. Nº 3 153293

2173

Benito GONZALEZ BONILLA
SUB-COMISARIO

.....

SIN ANOTACIONES

JUNTA DE COMANDANTES
EN JEFE
SERVICIO DE INFORMACION DE DEFENSA

DEPARTAMENTO	DIA	MES	AÑO
Colonia	16	11	1979

Nº 01920
01920-

- SOLICITUD DE CONSTANCIA DE HABILITACION PARA CARGOS PUBLICOS -

TITULAR	APELLIDO PATERNO	PERAZA	APELLIDO MATERNO	BARBAZAN
	PRIMER NOMBRE	Eduardo	SEGUNDO NOMBRE	
PADRE	PRIMER NOMBRE	Florentino	SEGUNDO NOMBRE	Nicolas
MADRE	PRIMER NOMBRE	Irma	SEGUNDO NOMBRE	Delia

FECHA Y LUGAR DE NACIMIENTO	DIA	MES	AÑO	PAIS	LOCALIDAD o PROVINCIA	NACIONALIDAD Y ESTADO CIVIL
	30	12	962	Uruguay	Juan L.Lasaze.-	Oriental,soltero

1	OCUPACION	Desde 1969 a la fecha Estudiante.1969 a 1974 Primaria de 1975 a 1978 Secundaria y 1979 Preparatorio.-
2	DOMICILIO	Desde 1966 a la fecha,en Granja San José, calle Nº3, jurisdicción de la 16ta. Sección Policial del Dpto.de Colonia.-

		SERIE	NUMERO			
3	CREDENCIAL CIVICA	NLB	14651	Sin traslado	DOC. de IDENT.	Nº102.270 Colonia

PARA SER PRESENTADO ANTE LAS AUTORIDADES DE Escuela de (AERONAUTICA) Pando Dpto.Canelones.-
OBJETO DE LA TRAMITACION Ingresar a la misma.-

1 - Consignar con precisión, lugar de trabajo o estudios los 10 últimos años.
2 - Consignar con precisión cada domicilio en los últimos 10 años.
3 - Consignar si ha tenido traslados y números anteriores.

Eduardo Peraza.-
FIRMA DEL SOLICITANTE

COMISARIA SECCIONAL 16ta. Se eleva a la Dirección de Investigaciones.

COMISARIA 16.a SECCION

SUBCOMISARIO
OSCAR VILA.-

LOCALIDAD: Granja San José FECHA: 16/11/979

GRANJA SAN JOSE
Dpto. COLONIA

DIRECCION DE INVESTIGACIONES	CIUDAD	DIA	MES	AÑO
	Colonia	18	Dic	79

Se hace constar que el titular de la presente solicitud registra las anotaciones, en el fichero de esta Dirección, que se adjuntan en el Numerado Simple Nº E.n..398869.....

DIRECCION OPTAL. DE INVEST. GRAL. Y ANAL. - POLICIA DE COLONIA -

EL DIRECTOR DE INVESTIGACIONES
Oficial Ppal.
(papeleta)
ANSELMO A.QUINTANA.-

D. N. I. I. . DEPARTAMENTO Nº 3	CIUDAD	DIA	MES	AÑO
	27	FEB	1980	

Dirección Nacional de Información e Inteligencia - Sec. Cons.-Nac.-C. Pública - DEPARTAMENTO Nº 3

Se hace constar que el solicitante registra en el fichero de esta Dirección, las anotaciones que se adjuntan en Numerado Simple Nº .....

EL JEFE DEL DEPARTAMENTO Nº 3 133294

POR EL JEFE DEL DEPARTAMENTO N.o 3
y por su orden
2173

SIN ANOTACIONES.....

Benito GONZALEZ BONILLA
SUB - COMISARIO

JUNTA DE COMANDANTES EN JEFE
SERVICIO DE INFORMACION DE DEFENSA

DEPARTAMENTO	DIA	MES	AÑO
Colonia.-	27	10	1979

Nº 01919

- SOLICITUD DE CONSTANCIA DE HABILITACION PARA CARGOS PUBLICOS -

TITULAR	APELLIDO PATERNO: VIDART.-	APELLIDO MATERNO: MEDIZA.-
	PRIMER NOMBRE: OLIVER.-	SEGUNDO NOMBRE: - - - -
PADRE	PRIMER NOMBRE: Romulo.-	SEGUNDO NOMBRE: Romas (Falledido).-
MADRE	PRIMER NOMBRE: Adelaida.-	SEGUNDO NOMBRE: - - - -

FECHA Y LUGAR DE NACIMIENTO	DIA	MES	AÑO	PAIS	LOCALIDAD o PROVINCIA	NACIONALIDAD Y ESTADO CIVIL
	26	Nov.	1925.	Uruguay.-	Juan L.Lacaze.-	Oriental, casado.

1	**OCUPACION**	Hasta el 20/Jul/976, en Fca.Nnal. de Papel; luego hasta la fecha jubilado.-
2	**DOMICILIO**	Desde 1969 hasta 1974 en Juan Lacaze calles Montevideo y Roma y luego a la fecha en jurisdicción ésta calle 4 entre 1 y 9.-

		SERIE	NUMERO			
3	**CREDENCIAL CIVICA**	N.L.B.	4015	- - - - - - - - - - - - -	**DOC. de IDENT.**	92.963, Colonia.-

PARA SER PRESENTADO ANTE LAS AUTORIDADES DE O.S.E.-
OBJETO DE LA TRAMITACION Obtención de un empleo.-

1 - Consignar con precisión, lugar de trabajo o estudios los 10 últimos años.
2 - Consignar con precisión cada domicilio en los últimos 10 años.
3 - Consignar si ha tenido traslados y números anteriores.

FIRMA DEL SOLICITANTE

COMISARIA SECCIONAL 16a.

Se eleva a la Dirección de Investigaciones.

LOCALIDAD: Granja San José.- FECHA: 27/Oct./979

Subcomisario: COMISARIO OSCAR VILA.-

GRANJA SAN JOSE Dpto. COLONIA

DIRECCION DE INVESTIGACIONES

CIUDAD	DIA	MES	AÑO
Colonia	18	Dic	979

Se hace constar que el titular de la presente solicitud registra las anotaciones, en el fichero de esta Dirección, que se adjuntan en el Numerado Simple Nº ..E.n.398856.-.....

DIRECCION DPTAL. DE INVESTIGACIONES - POLICIA DE COLONIA -

EL DIRECTOR DE INVESTIGACIONES
Nacional Ppal:
.....
ANSELMO A. QUINTANA.-

D. N. I. I. _ DEPARTAMENTO Nº 3

CIUDAD	DIA	MES	AÑO
	27	FEB	1980

Se hace constar que el solicitante registra en el fichero de esta Dirección, las anotaciones que se adjuntan en Numerado Simple Nº .....

Dirección Nacional de Información e Inteligencia - DEPARTAMENTO Nº 3 - Seg. Cons. Inst. L. Público

EL JEFE DEL DEPARTAMENTO Nº 3
por su orden
153295
.....
Benito GONZALEZ BONILLA
SUB - COMISARIO

SIN ANOTACIONES

EL JEFE DEL DEPARTAMENTO N.o 3
2173

JUNTA DE COMANDANTES
EN JEFE
SERVICIO DE INFORMACION DE DEFENSA

DEPARTAMENTO	DIA	MES	AÑO
Colonia	7	11	979

Nº 00624

00624.-

- SOLICITUD DE CONSTANCIA DE HABILITACION PARA CARGOS PUBLICOS -

TITULAR	APELLIDO PATERNO: Sanchez	APELLIDO MATERNO: Pastre
	PRIMER NOMBRE: Nolar	SEGUNDO NOMBRE: Libertario
PADRE	PRIMER NOMBRE: Dárico	SEGUNDO NOMBRE: Signecio
MADRE	PRIMER NOMBRE: María	SEGUNDO NOMBRE: Elizabet

FECHA Y LUGAR DE NACIMIENTO	DIA	MES	AÑO	PAIS	LOCALIDAD o PROVINCIA	NACIONALIDAD Y ESTADO CIVIL
	31	10	961	Uruguay	Col. Miguelete	Oriental, Soltero

1	OCUPACION	Estudiante de primaria hasta el año 1975, jornalero hasta la fecha.-
2	DOMICILIO	Colonia Miguelete.- 13ra. Sección Policial del Departamento de Colonia.-

3	CREDENCIAL CIVICA	SERIE	NUMERO		DOC. de IDENT.
		N.B.C.	2499	sin renovación.-	122.991 Colonia

PARA SER PRESENTADO ANTE LAS AUTORIDADES DE la Jefatura Departamental de Policía Colonia
OBJETO DE LA TRAMITACION ingresar al Escalafon Policial como Agente de 2da.-

1 - Consignar con precisión, lugar de trabajo o estudios los 10 últimos años.
2 - Consignar con precisión cada domicilio en los últimos 10 años.
3 - Consignar si ha tenido traslados y números anteriores.

Nolar Sanchez
FIRMA DEL SOLICITANTE

COMISARIA SECCIONAL 13a.

Se eleva a la Dirección de Investigaciones.

COMISARIA 13.ª SECCION
MIGUELETE
Opto. COLONIA

JULIO M. C. [illegible] GEN.-
Subcomisario 13.ª Sec.-

LOCALIDAD: Miguelete

FECHA: 7 noviembre de 1979.-

DIRECCION DE INVESTIGACIONES

CIUDAD	DIA	MES	AÑO
Colonia	18	Dic	79

Se hace constar que el titular de la presente solicitud registra las anotaciones, en el fichero de esta Dirección, que se adjuntan en el Numerado Simple Nº D.n.398966.-

DIRECCION DPTAL. DE INVESTIGACIONES - POLICIA (Cno.) COLONIA -

EL DIRECTOR DE INVESTIGACIONES
Oficial Principal:
.....
ANSELMO A. QUINTANA.-

D. N. I. I. - DEPARTAMENTO Nº 3

CIUDAD	DIA	MES	AÑO
	27	FEB.	1980

Dirección Nacional de Información e Inteligencia - DEPARTAMENTO Nº 3 - Sec. Identificación Público

Se hace constar que el solicitante registra en el fichero de esta Dirección, las anotaciones que se adjuntan en Numerado Simple Nº .....

EL JEFE DEL DEPARTAMENTO Nº 3

POR EL JEFE DEL DEPARTAMENTO N.o 3
y por su orden
2173

.....153296

Benito GONZALEZ BONILLA
SUB - COMISARIO

SIN ANOTACIONES

JUNTA DE COMANDANTES
EN JEFE
SERVICIO DE INFORMACION DE DEFENSA

DEPARTAMENTO	DIA	MES	AÑO
Colonia	31	10	979

Nº 00623

00623

- SOLICITUD DE CONSTANCIA DE HABILITACION PARA CARGOS PUBLICOS -

TITULAR	APELLIDO PATERNO: Pino	APELLIDO MATERNO: Guerra
	PRIMER NOMBRE: Mirta	SEGUNDO NOMBRE: Isabel
PADRE	PRIMER NOMBRE: Luis	SEGUNDO NOMBRE: Francisco
MADRE	PRIMER NOMBRE: Eulogia	SEGUNDO NOMBRE: Francisca

FECHA Y LUGAR DE NACIMIENTO	DIA	MES	AÑO	PAIS	LOCALIDAD o PROVINCIA	NACIONALIDAD Y ESTADO CIVIL
	11	3	956	Uruguay	Migueleto	Oriental, Soltera

1	**OCUPACION**	Labores
2	**DOMICILIO**	Migueleto (13ra. SECCION POLICIAL DEL DEPARTAMENTO DE COLONIA).-

		SERIE	NUMERO			
3	**CREDENCIAL CIVICA**	N.B.C.	2489	sin renovación	**DOC. de IDENT.**	102.773 Colonia

PARA SER PRESENTADO ANTE LAS AUTORIDADES DE l Consejo de Educación Primaria (Colonia)
OBJETO DE LA TRAMITACION emplearse como auxiliar de servicios.-

1 - Consignar con precisión, lugar de trabajo o estudios los 10 últimos años.
2 - Consignar con precisión cada domicilio en los últimos 10 años.
3 - Consignar si ha tenido traslados y números anteriores.

Mirta Pino
FIRMA DEL SOLICITANTE

COMISARIA 13ª SECCIONAL 13a.

MIGUELETE
Dpto. COLONIA
LOCALIDAD: Migueleto

Se eleva a la Dirección de Investigaciones.

JULIO M. C. DE GEA.-
Subcomisario.-

FECHA: 31 octubre de 1979.-

DIRECCION DE INVESTIGACIONES

CIUDAD	DIA	MES	AÑO
Colonia	18	Dic	979

Se hace constar que el titular de la presente solicitud registra las anotaciones, en el fichero de esta Dirección, que se adjuntan en el Numerado Simple Nº . E.n. 398882.-.....

DIRECCION DPTAL. DE INVESTIGACIONES - POLICIA DE COLONIA

EL DIRECTOR DE INVESTIGACIONES
Oficial Principal: .....
ANSELMO A. QUINTANA.-

D. N. I. I. . DEPARTAMENTO Nº 3

CIUDAD	DIA	MES	AÑO
	27	FEB.	1980

Se hace constar que el solicitante registra en el fichero de esta Dirección, las anotaciones que se adjuntan en Numerado Simple Nº .....

Dirección Nacional de Información e Inteligencia - DEPARTAMENTO Nº 3 - Sección Archivo

EL JEFE DEL DEPARTAMENTO Nº 3

POR EL JEFE DEL DEPARTAMENTO N.o 3
y por su orden

.....153297

2173

Benito GONZALEZ BONILLA
SUB-COMISARIO

SIN ANOTACIONES

. DE COMANDANTES
EN JEFE
SERVICIO DE INFORMACION DE DEFENSA

DEPARTAMENTO	DIA	MES	AÑO
Maldonado	8	1	1979

Nº 1.464

S/4

- SOLICITUD DE CONSTANCIA DE HABILITACION PARA CARGOS PUBLICOS -

TITULAR	ARAUJO (APELLIDO PATERNO)	DIAZ (APELLIDO MATERNO)
	ESTELA (PRIMER NOMBRE)	MARIS (SEGUNDO NOMBRE)
PADRE	WASHINGTON (PRIMER NOMBRE)	LUCAS (SEGUNDO NOMBRE)
MADRE	KILMA (PRIMER NOMBRE)	ETHEL (SEGUNDO NOMBRE)

FECHA Y LUGAR DE NACIMIENTO	DIA	MES	AÑO	PAIS	LOCALIDAD o PROVINCIA	NACIONALIDAD Y ESTADO CIVIL
	30	3	1957	Uruguay	Pan de Azúcar	Uruguaya-casada

1	OCUPACION	Desde 1968 a 1974 estudiante Liceo San Carlos;-1975 Facultad de Química;-1976 a 1977 docente en Liceo San Carlos;y desde 15 de diciembre 1977 empleada ASIGNACIONES FAMILIARES SUCURSAL MALDONADO,hasta la fecha.-
2	DOMICILIO	1968 a 1974 Ejido y Loustane;1975 Propios 2803-Montevideo;1976 a Julio 1977 Ejido y Losutane y desde esa fehha hasta hoy 25 de Agosto 626-San Carlos.- casada con:LUIS EDUARDO PEREIRA DE LEON.-

		SERIE	NUMERO						DOC. de IDENT.
3	CREDENCIAL CIVICA	DBA	18986	-	-	-	-		33.626-Maldonado

PARA SER PRESENTADO ANTE LAS AUTORIDADES DE OBJETO DE LA TRAMITACION ASIGNACIONES FAMILIARES SUCURSAL MALDONADO mantenimiento en el cargo.

1 - Consignar con precisión, lugar de trabajo o estudios los 10 últimos años.
2 - Consignar con precisión cada domicilio en los últimos 10 años.
3 - Consignar si ha tenido traslados y números anteriores.

ESTELA MARIS ARAUJO DE PEREIRA
FIRMA DEL SOLICITANTE

COMISARIA SECCIONAL 2da.

Se eleva a la Dirección de Investigaciones.

EL COMISARIO 2da.SECCION.-
COMISARIO
COMISARIO
OMAR CORBO.-

LOCALIDAD: San Carlos **FECHA:** 3/4

DIRECCION DE INVESTIGACIONES

CIUDAD	DIA	MES	AÑO
Maldonado	19	2	79

Se hace constar que el titular de la presente solicitud registra las anotaciones, en el fichero de esta Dirección, que se adjuntan en el Numerado Simple Nº B.I. No. 458086

EL DIRECTOR DE INVESTIGACIONES E INFORMACION
Comisario: Walter Barrios Olivera

D. N. I. I. - DEPARTAMENTO Nº 3

153298

CIUDAD	DIA	MES	AÑO
	17	ABR.	1979

Se hace constar que el solicitante registra en el fichero de esta Dirección, las anotaciones que se adjuntan en Numerado Simple Nº 2173

EL JEFE DEL DEPARTAMENTO Nº 3

P.H. EDUARDO E. TELLECHEA
SUB-COMISARIO

SIN ANOTACIONES

S. I. D.	CIUDAD	DIA	MES	AÑO

Se hace constar que el solicitante registra en el fichero de este Servicio las anotaciones que se adjuntan en Numerado Simple Nº .....

EL JEFE DEL S. I. D.

.....

D. N. I. I. - DEPARTAMENTO Nº 3	CIUDAD	DIA	MES	AÑO

Habiéndose tomado nota, se remite al Sr. Director de Investigaciones de la Jefatura de Policía de .....

EL JEFE DEL DEPTO. Nº 3

.....

DIRECCION DE INVESTIGACIONES	CIUDAD	DIA	MES	AÑO

Habiéndose tomado nota, se eleva al Sr. Delegado del S.I.D., para su consideración.

EL DIRECTOR DE INVESTIGACIONES

.....

DELEGACION DEL S. I. D.	CIUDAD	DIA	MES	AÑO
		28	FEB	1979

El Jefe de Policía de Maldonado

A	X

Expídase constancia — Art. 2º. Coronel

JOAQUIN VILLAAMIL

JEFATURA DE POLICIA - MALDONADO

B	

Expídase constancia — Art. 4º y remitir oficio a la repartición para la cual fue solicitada — Vuelva al S.I.D. con dos copias.

C	

No se le expide constancia — Art. 6º y se remite oficio a la repartición para la cual fue solicitada. — Vuelva al S.I.D. con dos copias.

153298

2173

S.I.D.
I.P.M. O y M F.05342

Fórm. 670

...TA DE COMANDANTES
EN JEFE
...CIO DE INFORMACION DE DEFENSA

DEPARTAMENTO	DIA	MES	AÑO
Maldonado	3	I	1979

Nº 1.609

- SOLICITUD DE CONSTANCIA DE HABILITACION PARA CARGOS PUBLICOS -

S/A

TITULAR	APELLIDO PATERNO: VARGAS	APELLIDO MATERNO: PIRIZ
	PRIMER NOMBRE: Gustavo	SEGUNDO NOMBRE: - - - - - - -
PADRE	PRIMER NOMBRE: Luis	SEGUNDO NOMBRE: Eduardo
MADRE	PRIMER NOMBRE: Gladis	SEGUNDO NOMBRE: Dora

FECHA Y LUGAR DE NACIMIENTO	DIA	MES	AÑO	PAIS	LOCALIDAD o PROVINCIA	NACIONALIDAD Y ESTADO CIVIL
	9	IX	1952	Uruguay	Paso de los Toros	oriental, casado.

1	OCUPACION	Desde 1968 hasta 1970 estudiante en el Instituto Damaso La Rañaga; A partir del 1970 y hasta 1974 estudiante de Instituto Superior de Educación Física;hasta 1976 trabajó en la Asociación Criastiana de Jóvenes y Colegio Santa Rita en Mdeo.;luego como Profesor de la Comisión Nacional de Educación Física,hasta la fecha.-
2	DOMICILIO	Desde 1968 en Montevideo en la calle Neira 3698,Apto.1;del 1974 al 1976 en Pedro Vidal 2089,Apto.1,Montevideo;desde 1976 en Sarmiento s/n. entre Salta y Tucumán de esta ciudad.- - - - - - - - - - - - - - - Está casado con la sra.Bilma MALAN CUSTODIO DE VARGAS.----------

		SERIE	NUMERO		DOC. de IDENT.
3	CREDENCIAL CIVICA	BAB	35213	- - - - - -	1.282.438 Mdeo.

PARA SER PRESENTADO ANTE LAS AUTORIDADES DE Comisión Nacional de E.Fisica.-
OBJETO DE LA TRAMITACION: Permanencia en el cargo.-

1 - Consignar con precisión, lugar de trabajo o estudios los 10 últimos años.
2 - Consignar con precisión cada domicilio en los últimos 10 años.
3 - Consignar si ha tenido traslados y números anteriores.

+ FIRMA DEL SOLICITANTE

COMISARIA SECCIONAL

Se eleva a la Dirección de Investigaciones.

COMISARIO

COMISARIO
HUGO R. PEREIRA

LOCALIDAD: Piriápolis **FECHA:** 3/I/979

DIRECCION DE INVESTIGACIONES

CIUDAD	DIA	MES	AÑO
Maldonado	28	2	79

Se hace constar que el titular de la presente solicitud registra las anotaciones, en el fichero de esta Dirección, que se adjuntan en el Numerado Simple Nº E.I. No. 459502....

EL DIRECTOR DE INVESTIGACIONES E INFORMACION

Comisario: .....
Walter Barrios Silvera

D. N. I. I. - DEPARTAMENTO Nº 3

CIUDAD	DIA	MES	AÑO
	28	JUL.	1979

153299

Se hace constar que el solicitante registra en el fichero de esta Dirección, las anotaciones que se adjuntan en Numerado Simple Nº .....

EL JEFE DEL DEPARTAMENTO Nº 3

POR EL JEFE DEL DEPARTAMENTO Nº 3
Y POR SU ORDEN

SILCAR LARA BORGES
SUB-COMISARIO

SUB-COMISARIO

SIN ANOTACIONES.....

S. I. D..	CIUDAD	DIA	MES	AÑO

Se hace constar que el solicitante registra en el fichero de este Servicio las anotaciones que se adjuntan en Numerado Simple Nº .....

EL JEFE DEL S. I. D.

.....

D. N. I. I. . DEPARTAMENTO Nº 3	CIUDAD	DIA	MES	AÑO

Habiéndose tomado nota, se remite al Sr. Director de Investigaciones de la Jefatura de Policía de .....

EL JEFE DEL DEPTO. Nº 3

.....

DIRECCION DE INVESTIGACIONES	CIUDAD	DIA	MES	AÑO

Habiéndose tomado nota, se eleva al Sr. Delegado del S.I.D., para su consideración.

EL DIRECTOR DE INVESTIGACIONES

.....

DELEGACION DEL S. I. D.	CIUDAD	DIA	MES	AÑO
		22	MAR.	1979

El Jefe de Policía de Maldonado

Coronel

JOAQUIN VILLAAMIL

JEFATURA DE POLICIA - MALDONADO -

[A] X — Expídase constancia — Art. 2º.

[B] — Expídase constancia — Art. 4º y remitir oficio a la repartición para la cual fue solicitada — Vuelva al S.I.D. con dos copias.

[C] — No se le expide constancia — Art. 6º y se remite oficio a la repartición para la cual fue solicitada. — Vuelva al S.I.D. con dos copias.

153299

S.I.D.
I.P.M. O y M F.05342

2173
Fórm. . 670 A

JUNTA DE COMANDANTES
EN JEFE
SERVICIO DE INFORMACION DE DEFENSA

DEPARTAMENTO	DIA	MES	AÑO
MALDONADO	31	I	1979

Nº 1.569

- SOLICITUD DE CONSTANCIA DE HABILITACION PARA CARGOS PUBLICOS -

S/a

TITULAR	APELLIDO PATERNO: OLIVERA	APELLIDO MATERNO: GONZALEZ
	PRIMER NOMBRE: JUAN	SEGUNDO NOMBRE: ALBERTO
PADRE	PRIMER NOMBRE: Regino	SEGUNDO NOMBRE: Galo (Fallecido)
MADRE	PRIMER NOMBRE: Concepción	SEGUNDO NOMBRE: María (Fallecida)

FECHA Y LUGAR DE NACIMIENTO	DIA	MES	AÑO	PAIS	LOCALIDAD o PROVINCIA	NACIONALIDAD Y ESTADO CIVIL
	26	I	1925	Uruguay	Est.Las Flores	oriental, Casado

1	**OCUPACION**	Desde año 1966-Cónsul de la R.O.U., en Concordia, Provincia de Entre Ríos República Argentina, hasta 1970.- De 1970 funcionario del Min. de Relaciones Exteriores hasta 1972.-de 1972 a 1974-Tdo. de la Embajada de la R.O.U., en Bolivia. de 1974 a 1978-funcionario del Min. Rel. Exteriores y / de 1978 a 1979 funcionario del Ministerio de Cultura.-
2	**DOMICILIO**	Domiciliado desde la infancia en Balneario Las Flores hasta la fecha, con excepción del tiempo en que estuvo fuera del país.- Casado por 2das. nupcias con Nora Noemí SEIGUERMAN de OLIVERA.-

		SERIE	NUMERO		DOC. de IDENT.
3	**CREDENCIAL CIVICA**	D.C.F.	400	(No ha tenido traslados)	5.249 -Maldonado-

PARA SER PRESENTADO ANTE LAS AUTORIDADES DEL MINISTERIO DE CULTURA.-
OBJETO DE LA TRAMITACION POR ASENSO.-

1 - Consignar con precisión, lugar de trabajo o estudios los 10 últimos años.
2 - Consignar con precisión cada domicilio en los últimos 10 años.
3 - Consignar si ha tenido traslados y números anteriores.

Juan Olivera
FIRMA DEL SOLICITANTE

COMISARIA SECCIONAL

Se eleva a la Dirección de Investigaciones.

COMISARIA SECCIONAL 1ª LAS FLORES

Comisario
COMISARIO

Las Flores,
LOCALIDAD:

31/I/979
FECHA:

DIRECCION DE INVESTIGACIONES

CIUDAD	DIA	MES	AÑO
Maldonado	28	2	79

Se hace constar que el titular de la presente solicitud registra las anotaciones, en el fichero de esta Dirección, que se adjuntan en el Numerado Simple Nº .D.I...No..45981.4...

JEFATURA DE POLICIA DE MALDONADO DIRECCION DE INVESTIGACION E INFORMACION

EL DIRECTOR DE INVESTIGACIONES E INFORMACION
Comisario

D. N. I. I. - DEPARTAMENTO Nº 3

153300

CIUDAD	DIA	MES	AÑO
	2	JUL.	79

DEPARTAMENTO Nº 3

Se hace constar que el solicitante registra en el fichero de esta Dirección, las anotaciones que se adjuntan en Numerado Simple Nº .....

POR EL ... Nº 3

Y POR SU ...

2173

EL JEFE DEL DEPARTAMENTO Nº 3

.....

SUBCOMISARIO

S. I. D.	.....	CIUDAD	DIA	MES	AÑO

Se hace constar que el solicitante registra en el fichero de este Servicio las anotaciones que se adjuntan en Numerado Simple Nº .....

EL JEFE DEL S. I. D.

.....

D. N. I. I. DEPARTAMENTO Nº 3	CIUDAD	DIA	MES	AÑO

Habiéndose tomado nota, se remite al Sr. Director de Investigaciones de la Jefatura de Policía de .....

EL JEFE DEL DEPTO. Nº 3

.....

DIRECCION DE INVESTIGACIONES	CIUDAD	DIA	MES	AÑO

Habiéndose tomado nota, se eleva al Sr. Delegado del S.I.D., para su consideración.

EL DIRECTOR DE INVESTIGACIONES

.....

DELEGACION DEL S. I. D.	CIUDAD	DIA	MES	AÑO
		22	MAR.	1979

[A] X Expídase constancia — Art. 2º.

El Jefe de Policía de Maldonado
Coronel
JOAQUIN VILLAAMIL

JEFATURA DE POLICIA - MALDONADO

[B] Expídase constancia — Art. 4º y remitir oficio a la repartición para la cual fue solicitada — Vuelva al S.I.D. con dos copias.

[C] No se le expide constancia — Art. 6º y se remite oficio a la repartición para la cual fue solicitada. — Vuelva al S.I.D. con dos copias.

153300

2173

S.I.D.
I.P.M. O y M F.05342

Fórm.. 670 A

JUNTA DE COMANDANTES EN JEFE
SERVICIO DE INFORMACION DE DEFENSA

DEPARTAMENTO	DIA	MES	AÑO
Maldonado	10	I	1979

Nº 1.570

S/A - SOLICITUD DE CONSTANCIA DE HABILITACION PARA CARGOS PUBLICOS -

TITULAR	APELLIDO PATERNO: SORIA	APELLIDO MATERNO: SANCHEZ
	PRIMER NOMBRE: María	SEGUNDO NOMBRE: de' Carmen
PADRE	PRIMER NOMBRE: Bernabe'	SEGUNDO NOMBRE: - - - - -
MADRE	PRIMER NOMBRE: María	SEGUNDO NOMBRE: Rufina

FECHA Y LUGAR DE NACIMIENTO	DIA	MES	AÑO	PAIS	LOCALIDAD o PROVINCIA	NACIONALIDAD Y ESTADO CIVIL
	10	III	1928	Uruguay	Pan de Azúcar	oriental, casada

1 OCUPACION: En 1968 era empleada de la Caja de Industria y Comercio en ésta, persona' de servicio; tarea que desempeña hasta la fecha.-

2 DOMICILIO: En el Pueblo Obrero de Piriápolis.-

Está casada con el sr. Eustaqueo Apolinario MARTINEZ .----

3 CREDENCIAL CIVICA	SERIE	NUMERO		DOC. de IDENT.
	DCB	1702	- - - - - -	41.252 de Maldonado

PARA SER PRESENTADO ANTE LAS AUTORIDADES DE Banco de Previsión Social
OBJETO DE LA TRAMITACION : Permanencia en el cargo.-

1 - Consignar con precisión, lugar de trabajo o estudios los 10 últimos años.
2 - Consignar con precisión cada domicilio en los últimos 10 años.
3 - Consignar si ha tenido traslados y números anteriores.

María del Carmen Soria de Martínez
FIRMA DEL SOLICITANTE

COMISARIA SECCIONAL — Se eleva a la Dirección de Investigaciones.

COMISARIO

COMISARIO
HUGO R. PEREIRA

LOCALIDAD: Piriápolis **FECHA:** 10/I/979

DIRECCION DE INVESTIGACIONES — CIUDAD: Maldonado — DIA 28 — MES 2 — AÑO 79

JEFATURA DE POLICIA DE MALDONADO — DIRECCION DE INVESTIGACION E INFORMACION

Se hace constar que el titular de la presente solicitud registra las anotaciones, en el fichero de esta Dirección, que se adjuntan en el Numerado Simple Nº E.I. No. 458694....

EL DIRECTOR DE INVESTIGACIONES E INFORMACION
Comisario: .....
Walter Barrios Silveira

D. N. I. I. . DEPARTAMENTO Nº 3 — CIUDAD — DIA 2 JUL. — MES — AÑO 1979

153301

Se hace constar que el solicitante registra en el fichero de esta Dirección, las anotaciones que se adjuntan en Numerado Simple Nº .....

EL JEFE DEL DEPARTAMENTO Nº 3

POR EL JEFE DEL DEPARTAMENTO N.º 3
Y POR SU ORDEN
2173
.....

SIN ANOTACIONES.....

S. I. D.	CIUDAD	DIA	MES	AÑO

Se hace constar que el solicitante registra en el fichero de este Servicio las anotaciones que se adjuntan en Numerado Simple Nº .....

EL JEFE DEL S. I. D.

.....

D. M. I. I. . DEPARTAMENTO Nº 3	CIUDAD	DIA	MES	AÑO

Habiéndose tomado nota, se remite al Sr. Director de Investigaciones de la Jefatura de Policía de .....

EL JEFE DEL DEPTO. Nº 3

.....

DIRECCION DE INVESTIGACIONES	CIUDAD	DIA	MES	AÑO

Habiéndose tomado nota, se eleva al Sr. Delegado del S.I.D., para su consideración.

EL DIRECTOR DE INVESTIGACIONES

.....

DELEGACION DEL S. I. D.	CIUDAD	DIA	MES	AÑO
		22	MAR.	1979

El Jefe de Policía de Maldonado

Coronel

JOAQUIN VILLAAMIL

JEFATURA DE POLICIA - MALDONADO

[A X] Expídese constancia — Art. 9º.

[B] Expídese constancia — Art. 6º y remítir oficio a la repartición para la cual fue solicitada — Vuelva al S.I.D. con dos copias.

[C] No se le expide constancia — Art. 6º y se remite oficio a la repartición para la cual fue solicitada. — Vuelva al S.I.D. con dos copias.

153301

2173

S.I.D.
I.P.M. O y M F.05342

Form. 670 A

JUNTA DE COMANDANTES
EN JEFE
SERVICIO DE INFORMACION DE DEFENSA

DEPARTAMENTO	DIA	MES	AÑO
Maldonado	9	I	1979

Nº 1.574

- SOLICITUD DE CONSTANCIA DE HABILITACION PARA CARGOS PUBLICOS -

TITULAR	APELLIDO PATERNO: - - - - - - - -	APELLIDO MATERNO: CABRERA
	PRIMER NOMBRE: Ramona	SEGUNDO NOMBRE: Alba
PADRE	PRIMER NOMBRE: - - - - -	SEGUNDO NOMBRE: - - - - - - -
MADRE	PRIMER NOMBRE: Ramona	SEGUNDO NOMBRE: - - - - - - -

FECHA Y LUGAR DE NACIMIENTO	DIA	MES	AÑO	PAIS	LOCALIDAD o PROVINCIA	NACIONALIDAD Y ESTADO CIVIL
	2	XI	1937	Uruguay	Pan de Azúcar	oriental, casada

1	OCUPACION	Desde 1961 hasta 1972 trabajó en el Hotel Rex de ésta;a partir de ese año trabajó en el Liceo de ésta,como funcionaria de servicio;a la vez que realizó tareas en temporada en Hoteles:Rex;Genovés;y Rambla de // ésta ciudad.- - - - - - - - -

S. I. D.	.....	CIUDAD	DIA	MES	AÑO

Se hace constar que el solicitante registra en el fichero de este Servicio las anotaciones que se adjuntan en Numerado Simple Nº .....

EL JEFE DEL S. I. D.

.....

D. N. I. I. DEPARTAMENTO Nº 3	CIUDAD	DIA	MES	AÑO

Habiéndose tomado nota, se remita al Sr. Director de Investigaciones de la Jefatura de Policía de .....

EL JEFE DEL DEPTO. Nº 3

.....

DIRECCION DE INVESTIGACIONES	CIUDAD	DIA	MES	AÑO

Habiéndose tomado nota, se eleva al Sr. Delegado del S.I.D., para su consideración.

EL DIRECTOR DE INVESTIGACIONES

.....

DELEGACION DEL S. I. D.	CIUDAD	DIA	MES	AÑO
		22	MAR.	1979

El Jefe de Policía de Maldonado]

Coronel

JOAQUIN VILLAAMIL

A [X] Expídase constancia — Art. 2º.

B [ ] Expídase constancia — Art. 4º y remitir oficio a la repartición para la cual fue solicitada. — Vuelva al S.I.D. con dos copias.

C [ ] No se le expide constancia — Art. 6º y se remite oficio a la repartición para la cual fue solicitada. — Vuelva al S.I.D. con dos copias.

JEFATURA DE POLICIA - MALDONADO -

153302

2173

S.I.D.
I.P.M. O y M F.05342

Fórm. 670 A

JUNTA DE COMANDANTES
EN JEFE
SERVICIO DE INFORMACION DE DEFENSA

DEPARTAMENTO	DIA	MES	AÑO
MALDONADO.	9	1	1979

Nº 1.580

S/p

- SOLICITUD DE CONSTANCIA DE HABILITACION PARA CARGOS PUBLICOS -

TITULAR	APELLIDO PATERNO: FERRARI	APELLIDO MATERNO: GONZALEZ.-
	PRIMER NOMBRE: JULIO	SEGUNDO NOMBRE: CESAR
PADRE	PRIMER NOMBRE: JULIO	SEGUNDO NOMBRE: - - - - - - - - - - - - - - - - - -
MADRE	PRIMER NOMBRE: FLOR	SEGUNDO NOMBRE: DE MARIA

FECHA Y LUGAR DE NACIMIENTO	DIA	MES	AÑO	PAIS	LOCALIDAD o PROVINCIA	NACIONALIDAD Y ESTADO CIVIL
	14	2	1946	URUGUAY	LAVALLEJA	ORIENTAL. SOLTERO.

1	**OCUPACION**	De 1968 a 1975 trabajó en Panadería DONET en ésta, en 1975 en viviendas I.N.V.I de ésta,y en viviendas del Bt.Ing. No.4; de 1976 a 1977 en Empresa Víctor CARRERAS, de fines de 1977 a la actualidad trabajó en Empresa DONET.-
2	**DOMICILIO**	De 1968 a la actualidad se radica en calle Carlos Silva S/n.de esta ciudad.-

		SERIE	NUMERO		DOC. de IDENT.
3	CREDENCIAL CIVICA	DCA	6540		C.I.48.305 (Mldo.)

PARA SER PRESENTADO ANTE LAS AUTORIDADES DE LA INTENDENCIA MUNICIPAL DE MALDONADO.-
OBJETO DE LA TRAMITACION GESTIONAR EMPLEO.-

1 - Consignar con precisión, lugar de trabajo o estudios los 10 últimos años.
2 - Consignar con precisión cada domicilio en los últimos 10 años.
3 - Consignar si ha tenido traslados y números anteriores.

JULIO CESAR FERRARI
FIRMA DEL SOLICITANTE

COMISARIA SECCIONAL

Se eleva a la Dirección de Investigaciones.

COMISARIO:

COMISARIO

LOCALIDAD: PAN DE AZUCAR **FECHA:** 9/1/979.-

DIRECCION DE INVESTIGACIONES

CIUDAD	DIA	MES	AÑO
Maldonado	28	2	79

JEFATURA DE POLICIA DE MALDONADO * DIRECCION DE INVESTIGACIONES E INFORMACION

Se hace constar que el titular de la presente solicitud registra las anotaciones, en el fichero de esta Dirección, que se adjuntan en el Numerado Simple Nº B.I. No. 459543....

EL DIRECTOR DE INVESTIGACIONES E INFORMACION
Comisario: .....
Walter Barrios Silveira

D. N. I. I. DEPARTAMENTO Nº 3

153303

CIUDAD	DIA	MES	AÑO
	2	JUL.	1979

DEPARTAMENTO Nº 3

Se hace constar que el solicitante registra en el fichero de esta Dirección, las anotaciones que se adjuntan en Numerado Simple Nº .....

POR EL JEFE DEL DEPARTAMENTO N.º 3
Y POR SU ORDEN

2173

EL JEFE DEL DEPARTAMENTO Nº 3

SIN ANOTACIONES.....

S. I. D.	.....	CIUDAD	DIA	MES	AÑO

Se hace constar que el solicitante registra en el fichero de este Servicio las anotaciones que se adjuntan en Numerado Simple Nº .....

EL JEFE DEL S. I. D.

.....

D. N. I. I. - DEPARTAMENTO Nº 3	CIUDAD	DIA	MES	AÑO

Habiéndose tomado nota, se remite al Sr. Director de Investigaciones de la Jefatura de Policía de .....

EL JEFE DEL DEPTO. Nº 3

.....

DIRECCION DE INVESTIGACIONES	CIUDAD	DIA	MES	AÑO

Habiéndose tomado nota, se eleva al Sr. Delegado del S.I.D., para su consideración.

EL DIRECTOR DE INVESTIGACIONES

.....

DELEGACION DEL S. I. D.	CIUDAD	DIA	MES	AÑO
		22	MAR.	1979

El Jefe de Policía de Maldonado]
Coronel
JOAQUIN VILLAAMIL

A	X	Expídase constancia — Art. 2º.
B		Expídase constancia — Art. 4º y remitir oficio a la repartición para la cual fue solicitada — Vuelva al S.I.D. con dos copias.
C		No se le expide constancia — Art. 6º y se remite oficio a la repartición para la cual fue solicitada. — Vuelva al S.I.D. con dos copias.

JEFATURA DE POLICIA - MALDONADO

153303

2173

S.I.D.
I.P.M. O y M F.05342

Form.. 670 A

JUNTA DE COMANDANTES
EN JEFE
SERVICIO DE INFORMACION DE DEFENSA

DEPARTAMENTO	DIA	MES	AÑO
MALDONADO	12	1	1979.

Nº 1.583

- SOLICITUD DE CONSTANCIA DE HABILITACION PARA CARGOS PUBLICOS -

TITULAR	APELLIDO PATERNO: SORROCA	APELLIDO MATERNO: VILLALONGA
	PRIMER NOMBRE: TERESITA	SEGUNDO NOMBRE: ELVIRA
PADRE	PRIMER NOMBRE: ENRIQUE	SEGUNDO NOMBRE: ALEJANDRO
MADRE	PRIMER NOMBRE: AIDA	SEGUNDO NOMBRE: FLORENTINA

FECHA Y LUGAR DE NACIMIENTO	DIA	MES	AÑO	PAIS	LOCALIDAD o PROVINCIA	NACIONALIDAD Y ESTADO CIVIL
	5	4	1939	URUGUAY	2da. Secc. Lavalleja	ORIENTAL. SOLTERA.

1	**OCUPACION**	De 1968 a la actualidad es profesora de piano, de 1974 a la fecha es profesora del liceo local, de 1976 a la actualidad ejerce como pianista acompañante en el Centro Inicial de Docencia Gral. Artigas de Montevideo.
2	**DOMICILIO**	De 1968 a la actualidad se radica en calle Félix de Lizarza 694 de ésta.-

		SERIE	NUMERO		DOC. de IDENT.
3	**CREDENCIAL CIVICA**	DCA	6274		C.I. 12.415. (Mldo.)

PARA SER PRESENTADO ANTE LAS AUTORIDADES DE ENSEÑANZA SECUNDARIA
OBJETO DE LA TRAMITACION PERMANENCIA EN LA INSTITUCION.-

1 - Consignar con precisión, lugar de trabajo o estudios los 10 últimos años.
2 - Consignar con precisión cada domicilio en los últimos 10 años.
3 - Consignar si ha tenido traslados y números anteriores.

Teresita E. Sorroca Villalonga
FIRMA DEL SOLICITANTE
TERESITA E. SORROCA.-

COMISARIA SECCIONAL 3.ª

Se eleva a la Dirección de Investigaciones.

COMISARIO:

COMISARIO
SELEO TIMERA [illegible]

LOCALIDAD: PAN DE AZUCAR **FECHA:** 12/1/979.

COMISARIA 3.ª SECCIONAL PAN DE AZUCAR

DIRECCION DE INVESTIGACIONES	CIUDAD	DIA	MES	AÑO
	Maldonado	28	2	79

DIRECCION DE INVESTIGACIONES DEPARTAMENTO Nº 1 MALDONADO

Se hace constar que el titular de la presente solicitud registra las anotaciones, en el fichero de esta Dirección, que se adjuntan en el Numerado Simple Nº C.I. No. 459549

EL DIRECTOR DE INVESTIGACIONES E INFORMACION
Comisario

D. N. I. DEPARTAMENTO Nº 3	153304	CIUDAD	DIA	MES	AÑO
			2	JUL.	1979

DEPARTAMENTO Nº 3

4

Se hace constar que el solicitante registra en el fichero de esta Dirección, las anotaciones que se adjuntan en Numerado Simple Nº

POR EL JEFE DEL DEPARTAMENTO Nº 3
Y POR SU ORDEN
2173
SUB-COMISARIO

EL JEFE DEL DEPARTAMENTO Nº 3

SIN ANOTACIONES

S. I. D.	CIUDAD	DIA	MES	AÑO

Se hace constar que el solicitante registra en el fichero de este Servicio las anotaciones que se adjuntan en Numerado Simple Nº .....

EL JEFE DEL S. I. D.

.....

D. N. I. I. . DEPARTAMENTO Nº 3	CIUDAD	DIA	MES	AÑO

Habiéndose tomado nota, se remite al Sr. Director de Investigaciones de la Jefatura de Policía de .....

EL JEFE DEL DEPTO. Nº 3

.....

DIRECCION DE INVESTIGACIONES	CIUDAD	DIA	MES	AÑO

Habiéndose tomado nota, se eleva al Sr. Delegado del S.I.D., para su consideración.

EL DIRECTOR DE INVESTIGACIONES

.....

DELEGACION DEL S. I. D.	CIUDAD	DIA	MES	AÑO
		22	MAR.	1979

El Jefe de Policía de Maldonado

Coronel

JOAQUIN VILLAAMIL

JEFATURA DE POLICIA - MALDONADO

[A] X — Expídase constancia — Art. 2º.

[B] — Expídase constancia — Art. 4º y remitir oficio a la repartición para la cual fue solicitada — Vuelva al S.I.D. con dos copias.

[C] — No se le expide constancia — Art. 6º y se remite oficio a la repartición para la cual fue solicitada. — Vuelva al S.I.D. con dos copias.

153304

2173

S.I.D.
I.P.M. O y M F.05342

Fórm. . 670 A

...NTA DE COMANDANTES
EN JEFE
SERVICIO DE INFORMACION DE DEFENSA

DEPARTAMENTO	DIA	MES	AÑO
Maldonado	3	I	1979

Nº 1.587

S/14

- SOLICITUD DE CONSTANCIA DE HABILITACION PARA CARGOS PUBLICOS -

TITULAR	APELLIDO PATERNO: ADRIANO	APELLIDO MATERNO: BERA
	PRIMER NOMBRE: Doris	SEGUNDO NOMBRE: Elizabeth
PADRE	PRIMER NOMBRE: Lorenzo	SEGUNDO NOMBRE: - - - -
MADRE	PRIMER NOMBRE: Laura	SEGUNDO NOMBRE: - - - -

FECHA Y LUGAR DE NACIMIENTO	DIA	MES	AÑO	PAIS	LOCALIDAD o PROVINCIA	NACIONALIDAD Y ESTADO CIVIL
	7	V	1947	Uruguay	Las Piedras	oriental, soltera

1	**OCUPACION**	Hasta el año 1971 fue estudiante de la Escuela de Artes Aplicadas en la U.T.U.;durante el año 1972 no realizó tareas;en enero de 1973 ingresó en la Escuela Industrial de Maldonado,como Auxiliar 4to.;hasta la fecha.--------
2	**DOMICILIO**	Hasta 1972 se domicilió Gutember 6469 Montevideo;luego en Cerrito y Simón del Pino en Piriápolis,hasta mayo de 1973;luego en Tucumán s/n. entre Juan B. Zolezzi Y Rondeau de esta ciudad,hasta la fecha.-

		SERIE	NUMERO			
3	**CREDENCIAL CIVICA**	BRA	19059	- - - - - - -	**DOC. de IDENT.**	53.603 de Maldonado

PARA SER PRESENTADO ANTE LAS AUTORIDADES DE de U.T.U.
OBJETO DE LA TRAMITACION: Permanencia en el cargo.-

1 - Consignar con precisión, lugar de trabajo o estudios los 10 últimos años.
2 - Consignar con precisión cada domicilio en los últimos 10 años.
3 - Consignar si ha tenido traslados y números anteriores.

FIRMA DEL SOLICITANTE

COMISARIA SECCIONAL

Se eleva a la Dirección de Investigaciones.

COMISARIO

COMISARIO
HUGO R. PEREIRA

LOCALIDAD: Piriápolis **FECHA:** 3/I/979

DIRECCION DE INVESTIGACIONES

CIUDAD	DIA	MES	AÑO
Maldonado	26	2	79

Se hace constar que el titular de la presente solicitud registra las anotaciones, en el fichero de esta Dirección, que se adjuntan en el Numerado Simple Nº E.I. No.459469

JEFATURA DE POLICIA - DEPARTAMENTO DE INVESTIGACIONES E INFORMACION - MALDONADO

EL DIRECTOR DE INVESTIGACIONES E INFORMACION
Comisario Walter Barrios Silvera

D. N. I. I. - DEPARTAMENTO Nº 3 153305

CIUDAD	DIA	MES	AÑO
	2	JUL	1979

DEPARTAMENTO Nº 3

Se hace constar que el solicitante registra en el fichero de esta Dirección, las anotaciones que se adjuntan en Numerado Simple Nº .....

EL JEFE DEL DEPARTAMENTO Nº 3

POR EL JEFE DEL DEPARTAMENTO Nº 3
Y POR SU ORDEN
CLEOMAR LARA BORGES
SUB-COMISARIO

2173

SIN ANOTACIONES.....

S. I. D.	.....	CIUDAD	DIA	MES	AÑO

Se hace constar que el solicitante registra en el fichero de este Servicio las anotaciones que se adjuntan en Numerado Simple Nº .....

EL JEFE DEL S. I. D.

.....

D. N. I. I. - DEPARTAMENTO Nº 3		CIUDAD	DIA	MES	AÑO

Habiéndose tomado nota, se remite al Sr. Director de Investigaciones de la Jefatura de Policía de .....

EL JEFE DEL DEPTO. Nº 3

.....

DIRECCION DE INVESTIGACIONES		CIUDAD	DIA	MES	AÑO

Habiéndose tomado nota, se eleva al Sr. Delegado del S.I.D., para su consideración.

EL DIRECTOR DE INVESTIGACIONES

.....

DELEGACION DEL S. I. D.		CIUDAD	DIA	MES	AÑO
			22	MAR.	1979

El Jefe de Policía de Maldonado,

Coronel

JOAQUIN VILLAAMIL

JEFATURA DE POLICIA - MALDONADO -

A	X	Expídase constancia — Art. 2º.
B		Expídase constancia — Art. 4º y remitir oficio a la repartición para la cual fue solicitada — Vuelva al S.I.D. con dos copias.
C		No se le expide constancia — Art. 6º y se remite oficio a la repartición para la cual fue solicitada. — Vuelva al S.I.D. con dos copias.

153305

S.I.D.
J.P.M. O y M F.05342

2173

Fórm.. 670 A

"AÑO DEL SESQUICENTENARIO DE LA POLICIA"

...DE COMANDANTES
...EN JEFE
SERVICIO DE INFORMACION DE DEFENSA

DEPARTAMENTO	DIA	MES	AÑO
Maldonado	13	I-I	1979

Nº 1.778

- SOLICITUD DE CONSTANCIA DE HABILITACION PARA CARGOS PUBLICOS -

TITULAR	APELLIDO PATERNO: BENTANCOR	APELLIDO MATERNO: RODRIGUEZ
	PRIMER NOMBRE: Elda	SEGUNDO NOMBRE: Yudid Antonia
PADRE	PRIMER NOMBRE: Juan	SEGUNDO NOMBRE: Pedro
MADRE	PRIMER NOMBRE: Elda	SEGUNDO NOMBRE: Lenor

FECHA Y LUGAR DE NACIMIENTO	DIA	MES	AÑO	PAIS	LOCALIDAD ó PROVINCIA	NACIONALIDAD Y ESTADO CIVIL
	13	6	1955	Uruguay	Soca-Canelones-	oriental, soltera

1	**OCUPACION**	Estudios de Enseñanza-Primaria, posteriormente Enseñanza Secundaria Escuel Industrial Ran de Azúcar hasta el año 1972, de ahí hasta principios del año en curso como modista taller propio en la casa.-
2	**DOMICILIO**	Paraje Solís Grande desde la infancia hasta la fecha en forma permanente.-

		SERIE	NUMERO			
3	**CREDENCIAL CIVICA**	- -	- - -	No está incripta.-	**DOC. de IDENT.**	37.322-Maldonado-

PARA SER PRESENTADO ANTE LAS AUTORIDADES DE Salud Pública (Hospital Maritimo)
OBJETO DE LA TRAMITACION para permanencia en el cargo.-

1 - Consignar con precisión, lugar de trabajo o estudios los 10 últimos años.
2 - Consignar con precisión cada domicilio en los últimos 10 años.
3 - Consignar si ha tenido traslados y números anteriores.

Elda Y. Bentancor
FIRMA DEL SOLICITANTE

COMISARIA SECCIONAL

COMISARIA 6ª SECCION DPTO. MALDONADO LAS FLORES

LOCALIDAD: Las Flores **FECHA:** 12-III-1979.-

Se eleva a la Dirección de Investigaciones.

Comisario
Darda H. Freire
COMISARIO

DIRECCION DE INVESTIGACIONES

CIUDAD	DIA	MES	AÑO
MALDONADO	18	04	79

Se hace constar que el titular de la presente solicitud registra las anotaciones, en el fichero de esta Dirección, que se adjuntan en el Numerado Simple Nº E.I. No. 461483

POLICIA DE MALDONADO DIRECCION DE INVESTIGACIONES E INFORMACION

EL DIRECTOR DE INVESTIGACIONES: INVESTIGACION

Comisario:
Walter Barrios Silvera

D. N. I. I. . DEPARTAMENTO Nº 3	153306	CIUDAD	DIA	MES	AÑO
			3	[illegible]	[illegible]

Dirección Nacional de Información e Investigación

Se hace constar que el solicitante registra en el fichero de esta Dirección, las anotaciones que se adjuntan en Numerado Simple Nº .....

EL JEFE DEL DEPARTAMENTO Nº 3

SIN ANOTACIONES

2173
EDUARDO E. TELLECHEA
SUB COMISARIO

S. I. D.	.....	CIUDAD	DIA	MES	AÑO

Se hace constar que el solicitante registra en el fichero de este Servicio las anotaciones que se adjuntan en Numerado Simple Nº .....

EL JEFE DEL S. I. D.

.....

D. N. I. I. - DEPARTAMENTO Nº 3	CIUDAD	DIA	MES	AÑO

Habiéndose tomado nota, se remite al Sr. Director de Investigaciones de la Jefatura de Policía de .....

EL JEFE DEL DEPTO. Nº 3

.....

DIRECCION DE INVESTIGACIONES	CIUDAD	DIA	MES	AÑO

Habiéndose tomado nota, se eleva al Sr. Delegado del S.I.D., para su consideración.

EL DIRECTOR DE INVESTIGACIONES

.....

DELEGACION DEL S. I. D.	CIUDAD	DIA	MES	AÑO
		22	MAYO	1979

El Jefe de Policía de Maldonado

A ☒	Expídase constancia — Art. 2º.
B ☐	Expídase constancia — Art. 4º y remitir oficio a la repartición para la cual fue solicitada. Vuelva al S.I.D. con dos copias.
C ☐	No se le expide constancia — Art. 6º y se remite oficio a la repartición para la cual fue solicitada. — Vuelva al S.I.D. con dos copias.

Coronel (R) JOAQUIN VILLAAMIL

JEFATURA DE POLICIA - MALDONADO

153306

S.I.D.
I.P.M. O y M F.05342

2173
Fórm. . 670 A

JUNTA DE COMANDANTES
EN JEFE
SERVICIO DE INFORMACION DE DEFENSA

DEPARTAMENTO	DIA	MES	AÑO
Maldonado	26	3	1979

Nº 1.779

- SOLICITUD DE CONSTANCIA DE HABILITACION PARA CARGOS PUBLICOS -

TITULAR	APELLIDO PATERNO: HERNANDEZ	APELLIDO MATERNO: HOMBRE DE OCA
	PRIMER NOMBRE: Luciano	SEGUNDO NOMBRE: Pablo
PADRE	PRIMER NOMBRE: Luciano	SEGUNDO NOMBRE: Lázaro
MADRE	PRIMER NOMBRE: Bartola	SEGUNDO NOMBRE: — — —

FECHA Y LUGAR DE NACIMIENTO	DIA	MES	AÑO	PAIS	LOCALIDAD o PROVINCIA	NACIONALIDAD Y ESTADO CIVIL
	21	12	1941	Uruguay	2da.Sec.Lavalleja	Uruguayo-casado

1	**OCUPACION**	Desde 1968 a 1975-seguro en Arcobaleno Punta del Este; desde 1976 a la fecha chofer de la Intendencia Municipal de Maldonado.
2	**DOMICILIO**	Desde 1968 a la fecha en Mariano Soler 728.- casado con: LIDY ESTELA BONILLA BATISTA.

		SERIE	NUMERO			
3	**CREDENCIAL CIVICA**	SCC	4244	trasl.a DBA 17085	**DOC. de IDENT.**	63.452-Maldonado

PARA SER PRESENTADO ANTE LAS AUTORIDADES DE la INTENDENCIA MUNICIPAL DE MALDONADO.
OBJETO DE LA TRAMITACION mantenimiento en el cargo.

1 - Consignar con precisión, lugar de trabajo o estudios los 10 últimos años.
2 - Consignar con precisión cada domicilio en los últimos 10 años.
3 - Consignar si ha tenido traslados y números anteriores.

LUCIANO PABLO HERNANDEZ
Luciano P Hernandez
FIRMA DEL SOLICITANTE

COMISARIA SECCIONAL 2da.

Se eleva a la Dirección de Investigaciones.

COMISARIA 2ª

EL COMISARIO 2da.SECCION.

COMISARIO:

COMISARIO
OMAR CORBO.-

LOCALIDAD: San Carlos **FECHA:** 26/3/79

DIRECCION DE INVESTIGACIONES

CIUDAD	DIA	MES	AÑO
MALDONADO	18	4	79

Se hace constar que el titular de la presente solicitud registra las anotaciones, en el fichero de esta Dirección, que se adjuntan en el Numerado Simple Nº E.I. No. 461485

EL DIRECTOR DE INVESTIGACIONES E INFORMACION

Comisario: Walter Bassino Chiarlo

D. N. I. I. DEPARTAMENTO Nº 3

153307

CIUDAD	DIA	MES	AÑO
	9	4	79

Se hace constar que el solicitante registra en el fichero de esta Dirección, las anotaciones que se adjuntan en Numerado Simple Nº 12173

EL JEFE DEL DEPARTAMENTO Nº 3

SIN ANTECEDENTES

EDUARDO E. TELLECHEA
SUB COMISARIO

S. I. D.	CIUDAD	DIA	MES	AÑO

Se hace constar que el solicitante registra en el fichero de este Servicio las anotaciones que se adjuntan en Numerado Simple Nº .....

EL JEFE DEL S. I. D.

.....

D. N. I. I. . DEPARTAMENTO Nº 3	CIUDAD	DIA	MES	AÑO

Habiéndose tomado nota, se remite al Sr. Director de Investigaciones de la Jefatura de Policía de .....

EL JEFE DEL DEPTO. Nº 3

.....

DIRECCION DE INVESTIGACIONES	CIUDAD	DIA	MES	AÑO

Habiéndose tomado nota, se eleva al Sr. Delegado del S.I.D., para su consideración.

EL DIRECTOR DE INVESTIGACIONES

.....

DELEGACION DEL S. I. D.	CIUDAD	DIA	MES	AÑO
		22	MAYO	1979

El Jefe de Policía de Maldonado

A X	Expídase constancia — Art. 2º.
B	Expídase constancia — Art. 4º y remitir oficio a la repartición para la cual fue solicitada — Vuelva al S.I.D. con dos copias.
C	No se le expide constancia — Art. 6º y se remite oficio a la repartición para la cual fue solicitada. — Vuelva al S.I.D. con dos copias.

Coronel (R)
JOAQUIN VILLAAMIL

JEFATURA DE POLICIA - MALDONADO

153307

S.I.D.
J.P.M. O y M F.05342

2173
Form.. 670 A

"AÑO DEL SESQUICENTENARIO DE LA POLICIA"

JUNTA DE COMANDANTES
EN JEFE
SERVICIO DE INFORMACION DE DEFENSA

DEPARTAMENTO	DIA	MES	AÑO	Nº
Maldonado	28	03	1979.-	1.791

- SOLICITUD DE CONSTANCIA DE HABILITACION PARA CARGOS PUBLICOS -

TITULAR	APELLIDO PATERNO: GUTIERREZ.-	APELLIDO MATERNO: RODRIGUEZ.-
	PRIMER NOMBRE: María	SEGUNDO NOMBRE: Gloria.-
PADRE	PRIMER NOMBRE: Wáshington	SEGUNDO NOMBRE: Beltrán
MADRE	PRIMER NOMBRE: Ilda.-	SEGUNDO NOMBRE: Corina.-

FECHA Y LUGAR DE NACIMIENTO	DIA	MES	AÑO	PAIS	LOCALIDAD o PROVINCIA	NACIONALIDAD Y ESTADO CIVIL
	10	XI	1949	Uruguay	Maldonado (1ra.Sec.)	)Otal.,casada

1	OCUPACION	Desde 1968 a 1969,con el Dentista Ariel García Arrieta.(Aiguá) En enero de 1979 en Edif Mare Nostrum, Punta del Este.-
2	DOMICILIO	Desde 1968 a 1977 en calle San Carlos entre 25 de Agosto y Draper,Aiguá.- Desde 1977 a la fecha en calle Isla de Gorriti 683, Maldonado.-

		SERIE	NUMERO		DOC. de IDENT.
3	CREDENCIAL CIVICA	DFA	7999		25.461 (Lavalleja)

Cónyuge: Walter Atilio Agote Villete.-

PARA SER PRESENTADO ANTE LAS AUTORIDADES DE O.S.E.
OBJETO DE LA TRAMITACION Ingreso en el cargo.-

1 - Consignar con precisión, lugar de trabajo o estudios los 10 últimos años.
2 - Consignar con precisión cada domicilio en los últimos 10 años.
3 - Consignar si ha tenido traslados y números anteriores.

FIRMA DEL SOLICITANTE

COMISARIA SECCIONAL 1ra. — Se eleva a la Dirección de Investigaciones.

EL COMISARIO 1ra. SECCION MALDONADO
COMISARIO
COMISARIO
WASHINGTON SOSA

LOCALIDAD: Maldonado FECHA: 28 de marzo de 1979.-

COMISARIA 1ra. SECCIONAL - MALDONADO -

DIRECCION DE INVESTIGACIONES — CIUDAD: Maldonado — DIA 18 — MES 4 — AÑO 79

JEFATURA DE POLICIA DE MALDONADO - DIVISION DE INVESTIGACIONES

Se hace constar que el titular de la presente solicitud registra las anotaciones, en el fichero de esta Dirección, que se adjuntan en el Numerado Simple Nº E.I. No. 461509

EL DIRECTOR DE INVESTIGACIONES E INFORMACION
Comisario: Walter Barrios Silvera

D. N. I. I. - DEPARTAMENTO Nº 3 — 153308 — CIUDAD — DIA 9 JUL — MES — AÑO 79

Dirección Nacional de Información e Inteligencia - Ministerio del Interior

Se hace constar que el solicitante registra en el fichero de esta Dirección, las anotaciones que se adjuntan en Numerado Simple Nº .....

EL JEFE DEL DEPARTAMENTO Nº 3
SIN ANOTACIONES
.....

EDUARDO E. TELECHEA
2173

S. I. D.	.....	CIUDAD	DIA	MES	AÑO

Se hace constar que el solicitante registra en el fichero de este Servicio las anotaciones que se adjuntan en Numerado Simple Nº .....

EL JEFE DEL S. I. D.

.....

D. N. I. I. - DEPARTAMENTO Nº 3	CIUDAD	DIA	MES	AÑO

Habiéndose tomado nota, se remite al Sr. Director de Investigaciones de la Jefatura de Policía de .....

EL JEFE DEL DEPTO. Nº 3

.....

DIRECCION DE INVESTIGACIONES	CIUDAD	DIA	MES	AÑO

Habiéndose tomado nota, se eleva al Sr. Delegado del S.I.D., para su consideración.

EL DIRECTOR DE INVESTIGACIONES

.....

.....

DELEGACION DEL S. I. D.	CIUDAD	DIA	MES	AÑO
		22	MAYO	1979

El Jefe de Policía de Maldonado

A [X] Expídase constancia — Art. 2º. Coronel (R)
JOAQUIN VILLAAMIL

B [ ] Expídase constancia — Art. 4º y remitir oficio a la repartición para la cual fue solicitada — Vuelva al S.I.D. con dos copias.

C [ ] No se le expide constancia — Art. 6º y se remite oficio a la repartición para la cual fue solicitada. — Vuelva al S.I.D. con dos copias.

153308

F 2173

S.I.D.
I.P.M. O y M F.05342

Fórm.. 670 A

JUNTA DE COMANDANTES
EN JEFE
SERVICIO DE INFORMACION DE DEFENSA

DEPARTAMENTO	DIA	MES	AÑO
Maldonado	9	3	1979

Nº 1.793

- SOLICITUD DE CONSTANCIA DE HABILITACION PARA CARGOS PUBLICOS -

TITULAR	APELLIDO PATERNO: LAURITO	APELLIDO MATERNO: COLMAN
	PRIMER NOMBRE: ALFREDO	SEGUNDO NOMBRE: EDUARDO
PADRE	PRIMER NOMBRE: LUIS	SEGUNDO NOMBRE: - - -
MADRE	PRIMER NOMBRE: MARIA	SEGUNDO NOMBRE: ENRIQUETA

FECHA Y LUGAR DE NACIMIENTO	DIA	MES	AÑO	PAIS	LOCALIDAD o PROVINCIA	NACIONALIDAD Y ESTADO CIVIL
	29	2	1948	Uruguay	2da.Sec.Durazno	Uruguayo-casado

1	**OCUPACION**	Desde 1968 a 1975 estudiante de Educación Física,en Montevideo,y desde 1976 a la fecha profesor de Educación Física;Club Neptuno Montev.Batallón Infantería No.2;Club Estocolmo y en San Carlos en Liceo,Escuela Industrial y Escuela Agraria,Escuela No.8
2	**DOMICILIO**	Desde 1968 a 1971 en Rafael Ortiguera 4018-Montev.1972 a 1974 en Rafelinier 2472 Bis;1974 a 1977-2 de Mayo 1425 Apto.5,desde julio 1977 a agosto 1978 en Alvariza 842 y en la actualidad en Sarandí 678. casado con:LAURA ISABEL ZOLESSI RODRIGUEZ.

		SERIE	NUMERO			
3	**CREDENCIAL CIVICA**	RBD	11769	trasl.a BBA 25802	**DOC. de IDENT.**	1.602.085-Montev.

PARA SER PRESENTADO ANTE LAS AUTORIDADES DE EDUCACION FISICA
OBJETO DE LA TRAMITACION mantenimiento en el cargo

1 - Consignar con precisión, lugar de trabajo o estudios los 10 últimos años.
2 - Consignar con precisión cada domicilio en los últimos 10 años.
3 - Consignar si ha tenido traslados y números anteriores.

ALFREDO EDUARDO LAURITO COLMAN

FIRMA DEL SOLICITANTE

COMISARIA SECCIONAL 2da.

Se eleva a la Dirección de Investigaciones.

EL COMISARIO 2da.SECCION.-

COMISARIO:

COMISARIO
OMAR CORBO.-

LOCALIDAD: San Carlos **FECHA:** 9/3/79

DIRECCION DE INVESTIGACIONES

CIUDAD	DIA	MES	AÑO
Maldonado	18	4	79

JEFATURA DE POLICIA DE MALDONADO - DIRECCION DE INVESTIGACIONES - SERVICIO NACIONAL DE INFORMACION

Se hace constar que el titular de la presente solicitud registra las anotaciones, en el fichero de esta Dirección, que se adjuntan en el Numerado Simple Nº E.I. No. 461513

EL DIRECTOR DE INVESTIGACIONES E INFORMACION

Comisario: Héctor Barrios Silvera

D. N. I. I. . DEPARTAMENTO Nº 3

CIUDAD	DIA	MES	AÑO
	10	4	79

153309

Se hace constar que el solicitante registra en el fichero de esta Dirección, las anotaciones que se adjuntan en Numerado Simple Nº 2173

EL JEFE DEL DEPARTAMENTO Nº 3

SIN ANOTACIONES

EDUARDO E. TELLECHEA
SUBCOMISARIO

S. I. D.	.....	CIUDAD	DIA	MES	AÑO

Se hace constar que el solicitante registra en el fichero de este Servicio las anotaciones que se adjuntan en Numerado Simple Nº .....

EL JEFE DEL S. I. D.

.....

D. N. I. I. DEPARTAMENTO Nº 3	CIUDAD	DIA	MES	AÑO

Habiéndose tomado nota, se remite al Sr. Director de Investigaciones de la Jefatura de Policía de .....

EL JEFE DEL DEPTO. Nº 3

.....

DIRECCION DE INVESTIGACIONES	CIUDAD	DIA	MES	AÑO

Habiéndose tomado nota, se eleva al Sr. Delegado del S.I.D., para su consideración.

EL DIRECTOR DE INVESTIGACIONES

.....

DELEGACION DEL S. I. D.	CIUDAD	DIA	MES	AÑO
		22	MAYO	1979

El Jefe de Policía de Maldonado

A	X

Expídase constancia — Art. 2º. Coronel ( )

JOAQUIN VILLAAMIL

B	

Expídase constancia — Art. 4º y remitir oficio a la repartición para la cual fue solicitada. Vuelva al S.I.D. con dos copias.

C	

No se le expide constancia — Art. 6º y se remite oficio a la repartición para la cual fue solicitada. — Vuelva al S.I.D. con dos copias.

JEFATURA DE POLICIA - MALDONADO

153309

2173

S.I.D.
J.P.M. O y M F.05342

Fórm.. 670 A

"AÑO DEL SESQUICE[illegible] A POLICIA"

COMANDANTES
EN JEFE
SERVICIO DE INFORMACION DE DEFENSA

DEPARTAMENTO	DIA	MES	AÑO
MALDONADO	9	IV	1979

Nº 1.955

- SOLICITUD DE CONSTANCIA DE HABILITACION PARA CARGOS PUBLICOS -

TITULAR	APELLIDO PATERNO: PLADA	APELLIDO MATERNO: LARROSA
	PRIMER NOMBRE: JORGE	SEGUNDO NOMBRE: AGUSTIN
PADRE	PRIMER NOMBRE: JUAN	SEGUNDO NOMBRE: GREGORIO
MADRE	PRIMER NOMBRE: JULIA	SEGUNDO NOMBRE:

FECHA Y LUGAR DE NACIMIENTO	DIA	MES	AÑO	PAIS	LOCALIDAD o PROVINCIA	NACIONALIDAD Y ESTADO CIVIL
	28	VII	1949	URUGUAY	3ra.Secc.(Pan de Azucar	oriental,casado

1 OCUPACION: Desde Diciembre del año 1968 a la fecha en la Junta Local de Piriápolis, en la categoria de peón.-

2 DOMICILIO: Desde su nacimiento hasta el año 1978 en calle Defensa y Urquiza, y en adelante en Ayacucho y Rivadavia.-
CASADO CON: Elsa Noemi GRASO

3 CREDENCIAL CIVICA	SERIE	NUMERO		BOC. de IDENT.
	D.C.B	4.157	11ma.Secc.(PIRIAPOLIS)(Mldo)	42.987 de Maldonado.-

PARA SER PRESENTADO ANTE LAS AUTORIDADES DE DE LA JUNTA LOCAL DE PIRIAPOLIS.-
OBJETO DE LA TRAMITACION Permanencia en el cargo.-

1 - Consignar con precisión, lugar de trabajo o estudios los 10 últimos años.
2 - Consignar con precisión cada domicilio en los últimos 10 años.
3 - Consignar si ha tenido traslados y números anteriores.

Jorge A. Plada
FIRMA DEL SOLICITANTE

COMISARIA SECCIONAL — Se eleva a la Dirección de Investigaciones.

COMISARIA 11a. DPTO. MALDONADO PIRIAPOLIS

Hugo Pereira
COMISARIO
HUGO R. PEREIRA

LOCALIDAD: Piriápolis **FECHA:** 29 de Abril de 1979.-

DIRECCION DE INVESTIGACIONES — CIUDAD: Maldonado — DIA: 1 — MES: 6 — AÑO: 79

JEFATURA DE POLICIA DE MALDONADO DIRECCION DE INVESTIGACION E INFORMACION

Se hace constar que el titular de la presente solicitud registra las anotaciones, en el fichero de esta Dirección, que se adjuntan en el Numerado Simple Nº E.I. No. 463065....

EL DIRECTOR DE INVESTIGACIONES E INFORMACION
Comisario: Walter Barrios Silvera

D. N. I. I. . DEPARTAMENTO Nº 3 — 153310 — CIUDAD: 14 — DIA: [illegible] — MES: AGO. — AÑO: 1979

Se hace constar que el solicitante registra en el fichero de esta Dirección, las anotaciones que se adjuntan en Numerado Simple Nº .....

EL JEFE DEL DEPARTAMENTO Nº 3
SIN ANOTACIONES
.....

EDUARDO E. TELLECHEA
SUB-COMISARIO 2173

S. I. D.	.....	CIUDAD	DIA	MES	AÑO

Se hace constar que el solicitante registra en el fichero de este Servicio las anotaciones que se adjuntan en Numerado Simple Nº .....

EL JEFE DEL S. I. D.

.....

D. N. I. I. . DEPARTAMENTO Nº 3	CIUDAD	DIA	MES	AÑO

Habiéndose tomado nota, se remite al Sr. Director de Investigaciones de la Jefatura de Policía de .....

EL JEFE DEL DEPTO. Nº 3

.....

DIRECCION DE INVESTIGACIONES	CIUDAD	DIA	MES	AÑO

Habiéndose tomado nota, se eleva al Sr. Delegado del S.I.D., para su consideración.

EL DIRECTOR DE INVESTIGACIONES

.....

DELEGACION DEL S. I. D.	CIUDAD	DIA	MES	AÑO
	1	1	JUN.	1979

El Jefe de Policía de Maldonado

Coronel

JOAQUIN VILLAAMIL

[X] **A** Expídase constancia — Art. 2º.

[ ] **B** Expídase constancia — Art. 4º y remitir oficio a la repartición para la cual fue solicitada — Vuelva al S.I.D. con dos copias.

[ ] **C** No se le expide constancia — Art. 6º y se remite oficio a la repartición para la cual fue solicitada. — Vuelva al S.I.D. con dos copias.

JEFATURA DE POLICIA - MALDONADO

153310

2173

S.I.D.
J.P.M. O y M F.05342

Fórm.. 670 A

"AÑO DEL SESQUICENTENARIO DE LA POLICIA"

JUNTA DE COMANDANTES EN JEFE
SERVICIO DE INFORMACION DE DEFENSA

DEPARTAMENTO	DIA	MES	AÑO
Maldonado	16	04	979.

Nº 2.264

- SOLICITUD DE CONSTANCIA DE HABILITACION PARA CARGOS PUBLICOS -

	APELLIDO PATERNO	APELLIDO MATERNO
TITULAR	FRUGONE	DELGADO
	PRIMER NOMBRE	SEGUNDO NOMBRE
	Daniela	Adriana
PADRE	PRIMER NOMBRE	SEGUNDO NOMBRE
	Laudio	César
MADRE	PRIMER NOMBRE	SEGUNDO NOMBRE
	Blanca	- - - - - - - - - -

FECHA Y LUGAR DE NACIMIENTO	DIA	MES	AÑO	PAIS	LOCALIDAD o PROVINCIA	NACIONALIDAD Y ESTADO CIVIL
	29	04	961	Uruguay	en Maldonado	oriental, soltera.

1	OCUPACION	1969 al 1974 est. de Ens. Primaria en Escuela de Hermanas Capuchinas.- 1974 al 1978 est. de Secundaria en Liceo de Hermanas Capuchinas.- 1978 a la fecha desocupada .- - - - - - - - - - -

S. I. D.	.....	CIUDAD	DIA	MES	AÑO

Se hace constar que el solicitante registra en el fichero de este Servicio las anotaciones que se adjuntan en Numerado Simple Nº .....

EL JEFE DEL S. I. D.

.....

D. N. I. I. - DEPARTAMENTO Nº 3	CIUDAD	DIA	MES	AÑO

Habiéndose tomado nota, se remite al Sr. Director de Investigaciones de la Jefatura de Policía de .....

EL JEFE DEL DEPTO. Nº 3

.....

DIRECCION DE INVESTIGACIONES	CIUDAD	DIA	MES	AÑO

Habiéndose tomado nota, se eleva al Sr. Delegado del S.I.D., para su consideración.

EL DIRECTOR DE INVESTIGACIONES

.....

DELEGACION DEL S. I. D.	CIUDAD	DIA	MES	AÑO
		6	AGO.	1979

El Jefe de Policía de Maldonado

Coronel

JOAQUIN VILLAAMIL

A	X	Expídase constancia — Art. 2º.
B		Expídase constancia — Art. 4º y remitir oficio a la repartición para la cual fue solicitada — Vuelva al S.I.D. con dos copias.
C		No se le expide constancia — Art. 6º y se remite oficio a la repartición para la cual fue solicitada. — Vuelva al S.I.D. con dos copias.

JEFATURA - MALDONADO - POLICIA

153311

S.I.D.
I.P.M. O y M F.05342

2173

Fórm.. 670 A

"AÑO DEL SESQUICENTENARIO DE LA POLICIA"

JUNTA DE COMANDANTES
EN JEFE
SERVICIO DE INFORMACION DE DEFENSA

DEPARTAMENTO	DIA	MES	AÑO
Maldonado	18	4	79

Nº 2.265

- SOLICITUD DE CONSTANCIA DE HABILITACION PARA CARGOS PUBLICOS -

TITULAR	APELLIDO PATERNO: DIAZ	APELLIDO MATERNO: CARDOZO
	PRIMER NOMBRE: WALDEMAR	SEGUNDO NOMBRE:
PADRE	PRIMER NOMBRE: RAMON	SEGUNDO NOMBRE: MANUEL
MADRE	PRIMER NOMBRE: CELIA	SEGUNDO NOMBRE:

FECHA Y LUGAR DE NACIMIENTO	DIA	MES	AÑO	PAIS	LOCALIDAD o PROVINCIA	NACIONALIDAD Y ESTADO CIVIL
	28	2	958	URUGUAY	MALDONADO	oriental soltero

1 OCUPACION

DESDE EL AÑO 1969. al año 1977 en empresa crusk desde el año 1977
Empleado Municipal

2 DOMICILIO

desde el año 1969 hasta el año 1976 calle 19 de Abril s/n
desde el año 1977 Pension Abella Roman Guerra y Bergalli

3 CREDENCIAL CIVICA	SERIE	NUMERO		DOC. de IDENT.	
	D.A.A.	22425	MALDONADO		64194 MALDONADO

PARA SER PRESENTADO ANTE LAS AUTORIDADES DE INTENDENCIA DE MALDONADO
OBJETO DE LA TRAMITACION PARA PERMANENCIA EN EL CARGO

1 - Consignar con precisión, lugar de trabajo o estudios los 10 últimos años.
2 - Consignar con precisión cada domicilio en los últimos 10 años.
3 - Consignar si ha tenido traslados y números anteriores.

Waldemar Diaz
FIRMA DEL SOLICITANTE

COMISARIA SECCIONAL

Se eleva a la Dirección de Investigaciones.

COMISARIA 1ra. SECCION - MALDONADO -

EL COMISARIO 1ra. SECCION MALDONADO
COMISARIO
COMISARIO
WASHINGTON SOSA

LOCALIDAD: LAS **FECHA:** 18 DE ABRIL 1979

DIRECCION DE INVESTIGACIONES

CIUDAD	DIA	MES	AÑO
Maldonado	10	8	79

Se hace constar que el titular de la presente solicitud registra las anotaciones, en el fichero de esta Dirección, que se adjuntan en el Numerado Simple Nº E.o. No. 461908

POLICIA - DIRECCION DE INVESTIGACIONES E INFORMACION - MALDONADO

EL DIRECTOR DE INVESTIGACIONES E INFORMACION
Comisario: Walter Barrios Silvera

D. N. I. I. . DEPARTAMENTO Nº 3

CIUDAD	DIA	MES	AÑO
	10	SET.	1979

153312

DIR. NAL. de INFORMACION e INTELIGENCIA - DEPARTAMENTO Nº 3 - SEC. CONF. DEL SECTOR PUBLICO

Se hace constar que el solicitante registra en el fichero de esta Dirección, las anotaciones que se adjuntan en Numerado Simple Nº .....

EL JEFE DEL DEPARTAMENTO Nº 3

.....

PA
EDUARDO E. TELLECHEA
SUB-COMISARIO

2173

S. I. D.	CIUDAD	DIA	MES	AÑO

Se hace constar que el solicitante registra en el fichero de este Servicio las anotaciones que se adjuntan en Numerado Simple Nº .....

EL JEFE DEL S. I. D.

.....

D. N. I. I. - DEPARTAMENTO Nº 3	CIUDAD	DIA	MES	AÑO

Habiéndose tomado nota, se remite al Sr. Director de Investigaciones de la Jefatura de Policía de .....

EL JEFE DEL DEPTO. Nº 3

.....

DIRECCION DE INVESTIGACIONES	CIUDAD	DIA	MES	AÑO

Habiéndose tomado nota, se eleva al Sr. Delegado del S.I.D., para su consideración.

EL DIRECTOR DE INVESTIGACIONES

.....

DELEGACION DEL S. I. D.	CIUDAD	DIA	MES	AÑO
		16	AGO.	1979

El Jefe de Policía de Maldonado

Coronel

JOAQUIN VILLAAMIL

[A] X Expídase constancia — Art. 2º.

[B] Expídase constancia — Art. 4º y remitir oficio a la repartición para la cual fue solicitada — Vuelva al S.I.D. con dos copias.

[C] No se le expide constancia — Art. 6º y se remite oficio a la repartición para la cual fue solicitada. — Vuelva al S.I.D. con dos copias.

JEFATURA DE POLICIA - MALDONADO

153312

S.I.D.
I.P.M. O y M F.05342

2173

Fórm. 670 A

"AÑO DEL [illegible] DE LA POLICIA"

JUNTA DE COMANDANTES
EN JEFE
SERVICIO DE INFORMACION DE DEFENSA

DEPARTAMENTO	DIA	MES	AÑO
Maldonado	20	4	979

Nº 2.266

- SOLICITUD DE CONSTANCIA DE HABILITACION PARA CARGOS PUBLICOS -

	APELLIDO PATERNO	APELLIDO MATERNO
TITULAR	ACOSTA	CASAS
	PRIMER NOMBRE	SEGUNDO NOMBRE
	MARIA	BEATRIZ
PADRE	PRIMER NOMBRE: WILMAN	SEGUNDO NOMBRE: JUSTO
MADRE	PRIMER NOMBRE: MARIA	SEGUNDO NOMBRE: TERESA

FECHA Y LUGAR DE NACIMIENTO	DIA	MES	AÑO	PAIS	LOCALIDAD o PROVINCIA	NACIONALIDAD Y ESTADO CIVIL
	18	8	954	URUGUAY	MALDONADO	oriental, soltera

1	OCUPACION	Desde el año 1969 nasta el año 1973 estudiante Liceo Depa~tamental Desde el año 1973 1979.estudiante Facultad Ciencias Economicas Mdeo. Desde el año 1974.trabaja en la Agencia ancap. MONTEVIDEO
2	DOMICILIO	Desde el año 1969 a la fecha en 25 de Mayo y Avenida A~tigas.-

		SERIE	NUMERO		DOC. de IDENT.
3	CREDENCIAL CIVICA	D.A.A.	20.637	MALDONADO	22.873 Maldonado

PARA SER PRESENTADO ANTE LAS AUTORIDADES DE LA AGENCIA ANCAP MONTEVIDEO
OBJETO DE LA TRAMITACION PARA PERMANECIA EN EL CARGO

1 - Consignar con precisión, lugar de trabajo o estudios los 10 últimos años.
2 - Consignar con precisión cada domicilio en los últimos 10 años.
3 - Consignar si ha tenido traslados y números anteriores.

Mª Beatriz Acosta
FIRMA DEL SOLICITANTE

COMISARIA SECCIONAL 1ra — Se eleva a la Dirección de Investigaciones.

COMISARIA 1ra SECCION MALDONADO

EL COMISARIO SECCION MALDONADO
COMISARIO
WASHINGTON SOSA

LOCALIDAD: MALDONADO FECHA: 20 de abril de 1979

DIRECCION DE INVESTIGACIONES — CIUDAD: Maldonado — DIA: 10 — MES: 8 — AÑO: 79

DIRECCION DE INVESTIGACIONES E INFORMACION DE DEFENSA

Se hace constar que el titular de la presente solicitud registra las anotaciones, en el fichero de esta Dirección, que se adjuntan en el Numerado Simple Nº E.o. No.461910

EL DIRECTOR DE INVESTIGACIONES E INFORMACION
Comisario: Walter Barrios Silvera

D. N. I. I. DEPARTAMENTO Nº 3 — 153313 — CIUDAD — DIA 10 — MES SET. — AÑO 1979

DEPARTAMENTO SIN ANTECEDENTES

Se hace constar que el solicitante registra en el fichero de esta Dirección, las anotaciones que se adjuntan en Numerado Simple Nº .....

EL JEFE DEL DEPARTAMENTO Nº 3

EDUARDO BATTELLI 2173

S. I. D.	.....	CIUDAD	DIA	MES	AÑO

Se hace constar que el solicitante registra en el fichero de este Servicio las anotaciones que se adjuntan en Numerado Simple Nº .....

EL JEFE DEL S. I. D.

.....

D. N. I. I. - DEPARTAMENTO Nº 3	CIUDAD	DIA	MES	AÑO

Habiéndose tomado nota, se remite al Sr. Director de Investigaciones de la Jefatura de Policía de .....

EL JEFE DEL DEPTO. Nº 3

.....

DIRECCION DE INVESTIGACIONES	CIUDAD	DIA	MES	AÑO

Habiéndose tomado nota, se eleva al Sr. Delegado del S.I.D., para su consideración.

EL DIRECTOR DE INVESTIGACIONES

.....

DELEGACION DEL S. I. D.	CIUDAD	DIA	MES	AÑO
		16	AGO.	1979

El Jefe de Policía de Maldonado

Coronel

JOAQUIN VILLAAMIL

JEFATURA DE POLICIA - MALDONADO

[X] A — Expídase constancia — Art. 2º.

[ ] B — Expídase constancia — Art. 4º y remitir oficio a la repartición para la cual fue solicitada — Vuelva al S.I.D. con dos copias.

[ ] C — No se le expide constancia — Art. 6º y se remite oficio a la repartición para la cual fue solicitada. — Vuelva al S.I.D. con dos copias.

153313

S.I.D.
I.P.M. O y M F.05342

2173

Fórm. 670 A

"AÑO DEL SESQUICENTENARIO DE LA POLICIA"

JUNTA DE COMANDANTES
EN JEFE
SERVICIO DE INFORMACION DE DEFENSA

DEPARTAMENTO	DIA	MES	AÑO
Maldonado	16	4	79

Nº 2.268

- SOLICITUD DE CONSTANCIA DE HABILITACION PARA CARGOS PUBLICOS -

		APELLIDO PATERNO	APELLIDO MATERNO
TITULAR		GRAÑA	
	PRIMER NOMBRE	JORGE	SEGUNDO NOMBRE TEOFILO
PADRE	PRIMER NOMBRE		SEGUNDO NOMBRE
MADRE	PRIMER NOMBRE	GLORIA	SEGUNDO NOMBRE

FECHA Y LUGAR DE NACIMIENTO	DIA	MES	AÑO	PAIS	LOCALIDAD o PROVINCIA	NACIONALIDAD Y ESTADO CIVIL
	19	4	924	URUGUAY	MALDONADO	ORIENTAL VIUDO

1	OCUPACION	DESDE EL AÑO 1969. EMPLEADO MUNICIPAL HASTA LA FECHA NELSA MARGARITA PACHECO
2	DOMICILIO	DESDE EL AÑO 1969. ARTIGAS DE ASUNCION S/N

		SERIE	NUMERO			
3	CREDENCIAL CIVICA	D. A.	A. 16733	MALDONADO	DOC. de IDENT.	29237 MALDONADO

PARA SER PRESENTADO ANTE LAS AUTORIDADES DE JEFATURA DE POLICIA DE MALDONADO PARA PERMANENCIA DEL
OBJETO DE LA TRAMITACION CARGO

1 - Consignar con precisión, lugar de trabajo o estudios los 10 últimos años.
2 - Consignar con precisión cada domicilio en los últimos 10 años.
3 - Consignar si ha tenido traslados y números anteriores.

Jorge Graña
FIRMA DEL SOLICITANTE

COMISARIA SECCIONAL — Se eleva a la Dirección de Investigaciones.

COMISARIA 1ª SECCION MALDONADO

EL COMISARIO DE LA SECCION MALDONADO
COMISARIO
COMISARIO
WASHINGTON SOSA

LOCALIDAD MALDONADO **FECHA:** 16 DE ABRIL 1979.

DIRECCION DE INVESTIGACIONES	CIUDAD	DIA	MES	AÑO
	Maldonado	10	8	79

JEFATURA DE POLICIA DE MALDONADO - DIRECCION DE INVESTIGACIONES E INFORMACION

Se hace constar que el titular de la presente solicitud registra las anotaciones, en el fichero de esta Dirección, que se adjuntan en el Numerado Simple Nº E.o. No. 461914

EL DIRECTOR DE INVESTIGACIONES E INFORMACION
Conforme:
Walter Barrios Silveira

D. N. I. DEPARTAMENTO Nº 3		CIUDAD	DIA	MES	AÑO
	153314				1979

DIR. NAL. de INFORMACION E INTELIGENCIA - SEC. CONS. HAB. P. PUBLICO - SIN ANTECEDENTES

Se hace constar que el solicitante registra en el fichero de esta Dirección, las anotaciones que se adjuntan en Numerado Simple Nº .....

EL JEFE DEL DEPARTAMENTO Nº 3

.....

PA
TELLECHEA 2173

S. I. D..	CIUDAD	DIA	MES	AÑO

Se hace constar que el solicitante registra en el fichero de este Servicio las anotaciones que se adjuntan en Numerado Simple Nº .....

EL JEFE DEL S. I. D.

.....

D. N. I. I. . DEPARTAMENTO Nº 3	CIUDAD	DIA	MES	AÑO

Habiéndose tomado nota, se remite al Sr. Director de Investigaciones de la Jefatura de Policía de .....

EL JEFE DEL DEPTO. Nº 3

.....

DIRECCION DE INVESTIGACIONES	CIUDAD	DIA	MES	AÑO

Habiéndose tomado nota, se eleva al Sr. Delegado del S.I.D., para su consideración.

EL DIRECTOR DE INVESTIGACIONES

.....

DELEGACION DEL S. I. D.	CIUDAD	DIA	MES	AÑO
		16	AGO.	1979

El Jefe de Policía de Maldonado

Coronel

JOAQUIN VILLAAMIL

JEFATURA DE POLICIA - MALDONADO

[A] X Expídase constancia — Art. 2º.

[B] Expídase constancia — Art. 4º y remitir oficio a la repartición para la cual fue solicitada — Vuelva al S.I.D. con dos copias.

[C] No se le expide constancia — Art. 6º y se remite oficio a la repartición para la cual fue solicitada. — Vuelva al S.I.D. con dos copias.

153314

S.I.D.
I.P.M. O y M F.05342

2173

Fórm.. 670 A

"AÑO DEL SESQUICENTENARIO DE LA POLICIA"

JUNTA DE COMANDANTES
EN JEFE
SERVICIO DE INFORMACION DE DEFENSA

DEPARTAMENTO	DIA	MES	AÑO
Maldonado	6	4	79

Nº 2.269

- SOLICITUD DE CONSTANCIA DE HABILITACION PARA CARGOS PUBLICOS -

TITULAR	APELLIDO PATERNO [illegible]	APELLIDO MATERNO [illegible]
	PRIMER NOMBRE LUCIO	SEGUNDO NOMBRE [illegible]
PADRE	PRIMER NOMBRE [illegible]	SEGUNDO NOMBRE [illegible]
MADRE	PRIMER NOMBRE FLORIA	SEGUNDO NOMBRE

FECHA Y LUGAR DE NACIMIENTO	DIA	MES	AÑO	PAIS	LOCALIDAD o PROVINCIA	NACIONALIDAD Y ESTADO CIVIL
	24	3	950	URUGUAY	MALDONADO	oriental casado

1	**OCUPACION**	desde el año 1969. al año 1978 empleado de Ute, desde el año 1978 a la fecha empleado Municipal MARIA VALDIVIA CONCEPCION
2	**DOMICILIO**	DESDE EL AÑO 1969 BARRIO MALDONADO NUEVO MANZANA 26 SOLAR 24

		SERIE	NUMERO			
3	CREDENCIAL CIVICA	D.B.A.	12366	MALDONADO	DOC. de IDENT.	36.797 MALDONADO

PARA SER PRESENTADO ANTE LAS AUTORIDADES DE INTENDENCIA DE MUNICIPAL DE MALDONADO
OBJETO DE LA TRAMITACION PARA PERMANENCIA DEL CARGO

1 - Consignar con precisión, lugar de trabajo o estudios los 10 últimos años.
2 - Consignar con precisión cada domicilio en los últimos 10 años.
3 - Consignar si ha tenido traslados y números anteriores.

FIRMA DEL SOLICITANTE

COMISARIA SECCIONAL — Se eleva a la Dirección de Investigaciones.

COMISARIA 1ra. SECCION MALDONADO

EL COMISARIO 1ra. SECCION MALDONADO
COMISARIO
COMISARIO
WASHINGTON SOSA

LOCALIDAD: MALDONADO FECHA: 6 DE ABRIL 1979

LAS

DIRECCION DE INVESTIGACIONES — CIUDAD MALDONADO — DIA 10 MES 8 AÑO 79

JEFATURA DE POLICIA DIRECCION DE INVESTIGACIONES E INFORMACION MALDONADO

Se hace constar que el titular de la presente solicitud registra las anotaciones, en el fichero de esta Dirección, que se adjuntan en el Numerado Simple Nº ..... S.S. No. 461916

EL DIRECTOR DE INVESTIGACIONES E INFORMACION
Comisario: .....
Walter Barrios Silvera

D. N. I. I. . DEPARTAMENTO Nº 3 — CIUDAD — DIA 10 MES SET. AÑO 1979

153315

DEPARTAMENTO DE ANOTACIONES — DIRECCION NACIONAL de INFORMACION e INTELIGENCIA — SIN ANOTACIONES

Se hace constar que el solicitante registra en el fichero de esta Dirección, las anotaciones que se adjuntan en Numerado Simple Nº .....

EL JEFE DEL DEPARTAMENTO Nº 3
.....

PA
EDUARDO E. TELLECHEA
SUB-COMISARIO
2173

S. I. D.	CIUDAD	DIA	MES	AÑO

Se hace constar que el solicitante registra en el fichero de este Servicio las anotaciones que se adjuntan en Numerado Simple Nº .....

EL JEFE DEL S. I. D.

.....

D. N. I. I. - DEPARTAMENTO Nº 3	CIUDAD	DIA	MES	AÑO

Habiéndose tomado nota, se remite al Sr. Director de Investigaciones de la Jefatura de Policía de .....

EL JEFE DEL DEPTO. Nº 3

.....

DIRECCION DE INVESTIGACIONES	CIUDAD	DIA	MES	AÑO

Habiéndose tomado nota, se eleva al Sr. Delegado del S.I.D., para su consideración.

EL DIRECTOR DE INVESTIGACIONES

.....

.....

DELEGACION DEL S. I. D.	CIUDAD	DIA	MES	AÑO
		16	AGO.	1979

El Jefe de Policía de Maldonado

Coronel

JOAQUIN VILLAAMIL

[A] X — Expídase constancia — Art. 2º.

[B] — Expídase constancia — Art. 4º y remitir oficio a la repartición para la cual fue solicitada — Vuelva al S.I.D. con dos copias.

[C] — No se le expide constancia — Art. 6º y se remite oficio a la repartición para la cual fue solicitada. — Vuelva al S.I.D. con dos copias.

JEFATURA DE POLICIA MALDONADO

153315

2173

S.I.D.
I.P.M. O y M F.05342

Fórm.. 670 A

"AÑO DEL SESQUICENTENARIO DE LA POLICIA"

JUNTA DE COMANDANTES EN JEFE
SERVICIO DE INFORMACION DE DEFENSA

DEPARTAMENTO	DIA	MES	AÑO
Maldonado	17	04	979.

Nº 2.273

- SOLICITUD DE CONSTANCIA DE HABILITACION PARA CARGOS PUBLICOS -

TITULAR	APELLIDO PATERNO: CASANOVA	APELLIDO MATERNO: PAISAL.
	PRIMER NOMBRE: José	SEGUNDO NOMBRE: Enrique.
PADRE	PRIMER NOMBRE: Demetrio	SEGUNDO NOMBRE: Carmelo
MADRE	PRIMER NOMBRE: Desdemona	SEGUNDO NOMBRE: - - - - - - -

FECHA Y LUGAR DE NACIMIENTO	DIA	MES	AÑO	PAIS	LOCALIDAD o PROVINCIA	NACIONALIDAD Y ESTADO CIVIL
	12	12	939	Uruguay	en Montevideo	oriental, soltero.

1	**OCUPACION**	1969 a la fecha es funcionario Municipal de Maldonado, empleado de la Carnicería.- - - - - - - -

S. I. D.	.....	CIUDAD	DIA	MES	AÑO

Se hace constar que el solicitante registra en el fichero de este Servicio las anotaciones que se adjuntan en Numerado Simple Nº .....

EL JEFE DEL S. I. D.

.....

D. N. I. I. - DEPARTAMENTO Nº 3	CIUDAD	DIA	MES	AÑO

Habiéndose tomado nota, se remite al Sr. Director de Investigaciones de la Jefatura de Policía de .....

EL JEFE DEL DEPTO. Nº 3

.....

DIRECCION DE INVESTIGACIONES	CIUDAD	DIA	MES	AÑO

Habiéndose tomado nota, se eleva al Sr. Delegado del S.I.D., para su consideración.

EL DIRECTOR DE INVESTIGACIONES

.....

DELEGACION DEL S. I. D.	CIUDAD	DIA	MES	AÑO
		16	AGO.	1979

El Jefe de Policía de Maldonado

Coronel

JOAQUIN VILLAAMIL

JEFATURA DE POLICIA - MALDONADO

A	X	Expídase constancia — Art. 2º.
B		Expídase constancia — Art. 4º y remitir oficio a la repartición para la cual fue solicitada — Vuelva al S.I.D. con dos copias.
C		No se le expide constancia — Art. 6º y se remite oficio a la repartición para la cual fue solicitada. — Vuelva al S.I.D. con dos copias.

153316

2173

S.I.D.
I.P.M. O y M F.05342

Fórm.. 670 A

"AÑO DEL SESQUICENTENARIO DE LA POLICIA"

JUNTA DE COMANDANTES
EN JEFE
SERVICIO DE INFORMACION DE DEFENSA

DEPARTAMENTO	DIA	MES	AÑO
Maldonado	16	4	79

Nº 2.275

- SOLICITUD DE CONSTANCIA DE HABILITACION PARA CARGOS PUBLICOS -

	APELLIDO PATERNO	APELLIDO MATERNO
TITULAR	BERRUTI	THIERE
	PRIMER NOMBRE	SEGUNDO NOMBRE
	GUILLERMO	ALBERTO
PADRE	PRIMER NOMBRE	SEGUNDO NOMBRE
	GUILLERMO	
MADRE	PRIMER NOMBRE	SEGUNDO NOMBRE
	BERTA	

FECHA Y LUGAR DE NACIMIENTO	DIA	MES	AÑO	PAIS	LOCALIDAD o PROVINCIA	NACIONALIDAD Y ESTADO CIVIL
	25	6	919	URUGUAY	MONTEVIDEO	oriental casado

1	OCUPACION	desde el año 1969, Empleado Municipal LUISA LEONOR ROCHA
2	DOMICILIO	desde el año 1969, Barrio El Molino Calle Jose Enrique Rodo No. 468

		SERIE	NUMERO			
3	CREDENCIAL CIVICA	D. B.	11530	MALDONADO	DOC. de IDENT.	55.741 Maldonado

PARA SER PRESENTADO ANTE LAS AUTORIDADES DE OBJETO DE LA TRAMITACION: INTENDENCIA DE MALDONADO
PARA PERMANENCIA EN EL CARGO

1 - Consignar con precisión, lugar de trabajo o estudios los 10 últimos años.
2 - Consignar con precisión cada domicilio en los últimos 10 años.
3 - Consignar si ha tenido traslados y números anteriores.

Guillermo H. Berruti
FIRMA DEL SOLICITANTE

COMISARIA SECCIONAL

Se eleva a la Dirección de Investigaciones.

COMISARIA 1ra. SECC. DEPARTAMENTO MALDONADO

EL COMISARIO 1ra. SECCION MALDONADO
~~*COMISARIO*~~
COMISARIO
WASHINGTON SORA

LOCALIDAD: MALDONADO
LAS
FECHA: 16 DE ABRIL 1979

DIRECCION DE INVESTIGACIONES

CIUDAD	DIA	MES	AÑO
Maldonado	13	8	79

DIRECCION NAL. de INFORMACION e INTELIGENCIA SEC. CONS. NAC. PUBLICO DEPARTAMENTO MALDONADO

Se hace constar que el titular de la presente solicitud registra las anotaciones, en el fichero de esta Dirección, que se adjuntan en el Numerado Simple Nº E.o. No. 461932...

EL DIRECTOR DE INVESTIGACIONES E INFORMACION
Comisario: .....
Walter Barrios Silvera

D. N. I. I. DEPARTAMENTO Nº 3

153317

CIUDAD	DIA	MES	AÑO
	10	SET.	1979

DEPARTAMENTO SUBJETO

Se hace constar que el solicitante registra en el fichero de esta Dirección, las anotaciones que se adjuntan en Numerado Simple Nº .....

EL JEFE DEL DEPARTAMENTO Nº 3

.....

PA
EDUARDO E. TELLECHEA
2173

S. I. D.	.....	CIUDAD	DIA	MES	AÑO

Se hace constar que el solicitante registra en el fichero de este Servicio las anotaciones que se adjuntan en Numerado Simple Nº .....

EL JEFE DEL S. I. D.

.....

D. N. I. I. - DEPARTAMENTO Nº 3	CIUDAD	DIA	MES	AÑO

Habiéndose tomado nota, se remite al Sr. Director de Investigaciones de la Jefatura de Policía de .....

EL JEFE DEL DEPTO. Nº 3

.....

DIRECCION DE INVESTIGACIONES	CIUDAD	DIA	MES	AÑO

Habiéndose tomado nota, se eleva al Sr. Delegado del S.I.D., para su consideración.

EL DIRECTOR DE INVESTIGACIONES

.....

DELEGACION DEL S. I. D.	CIUDAD	DIA	MES	AÑO
		15	AGO.	1979

El Jefe de Policía de Maldonado

Coronel

JOAQUIN VILLAAMIL

JEFATURA DE POLICIA - MALDONADO

A	X	Expídase constancia — Art. 2º.
B		Expídase constancia — Art. 4º y remitir oficio a la repartición para la cual fue solicitada — Vuelva al S.I.D. con dos copias.
C		No se le expide constancia — Art. 6º y se remite oficio a la repartición para la cual fue solicitada. — Vuelva al S.I.D. con dos copias.

153317

2173

S.I.D.
I.P.M. O y M F.05342

Fórm.. 670 A

"AÑO DEL SESQUICENTENARIO DE LA POLICIA"

JUNTA DE COMANDANTES EN JEFE
SERVICIO DE INFORMACION DE DEFENSA

DEPARTAMENTO	DIA	MES	AÑO
Maldonado	16	04	979

Nº 2.277

- SOLICITUD DE CONSTANCIA DE HABILITACION PARA CARGOS PUBLICOS -

TITULAR	APELLIDO PATERNO: PLADA	APELLIDO MATERNO: ESCOBAR
	PRIMER NOMBRE: Juan	SEGUNDO NOMBRE: Eusebio
PADRE	PRIMER NOMBRE: Patricio	SEGUNDO NOMBRE: - - - - - -
MADRE	PRIMER NOMBRE: Carmen	SEGUNDO NOMBRE: - - - - - -

FECHA Y LUGAR DE NACIMIENTO	DIA	MES	AÑO	PAIS	LOCALIDAD o PROVINCIA	NACIONALIDAD Y ESTADO CIVIL
	05	03	918	Uruguay	en Maldonado	oriental, casado.-

1	OCUPACION	1969 a la fecha es funcionario Municipal de Maldonado, como maquinista.- - - - - - -

S. I. D.	.....	CIUDAD	DIA	MES	AÑO

Se hace constar que el solicitante registra en el fichero de este Servicio las anotaciones que se adjuntan en Numerado Simple Nº .....

EL JEFE DEL S. I. D.

.....

D. N. I. I. . DEPARTAMENTO Nº 3	CIUDAD	DIA	MES	AÑO

Habiéndose tomado nota, se remite al Sr. Director de Investigaciones de la Jefatura de Policía de .....

EL JEFE DEL DEPTO. Nº 3

.....

DIRECCION DE INVESTIGACIONES	CIUDAD	DIA	MES	AÑO

Habiéndose tomado nota, se eleva al Sr. Delegado del S.I.D., para su consideración.

EL DIRECTOR DE INVESTIGACIONES

.....

DELEGACION DEL S. I. D.	CIUDAD	DIA	MES	AÑO
		18	AGO.	1979

El Jefe de Policía de Maldonado

Coronel

JOAQUIN VILLAAMIL

JEFATURA DE POLICIA - MALDONADO

[A] X — Expídase constancia — Art. 2º.

[B] — Expídase constancia — Art. 4º y remitir oficio a la repartición para la cual fue solicitada — Vuelva al S.I.D. con dos copias.

[C] — No se le expide constancia — Art. 6º y se remite oficio a la repartición para la cual fue solicitada. — Vuelva al S.I.D. con dos copias.

153318

2173

S.I.D.
I.P.M. O y M F.05342

Fórm.. 670 A

"AÑO DEL SESQUICENTENARIO DE LA POLICIA"!

ITA DE COMANDANTES
· EN JEFE
SERVICIO DE INFORMACION DE DEFENSA

DEPARTAMENTO	DIA	MES	AÑO
Maldonado	18	4	79

Nº 2.278

- SOLICITUD DE CONSTANCIA DE HABILITACION PARA CARGOS PUBLICOS -

TITULAR	APELLIDO PATERNO	APELLIDO MATERNO SILVEIRA
	PRIMER NOMBRE PEREGRINO	SEGUNDO NOMBRE CANDELARIO
PADRE	PRIMER NOMBRE	SEGUNDO NOMBRE
MADRE	PRIMER NOMBRE CLOTILDE	SEGUNDO NOMBRE

FECHA Y LUGAR DE NACIMIENTO	DIA	MES	AÑO	PAIS	LOCALIDAD o PROVINCIA	NACIONALIDAD Y ESTADO CIVIL
	30	4?	913	URUGUAY	MALDONADO	oriental casado

1	OCUPACION	desde el año 1969, Empleado Municipal Capataz ANDRES GUIMAREZ CANCHO
2	DOMICILIO	RESIDE DESDE EL AÑO 1969, DOCTOR [illegible] 884

3	CREDENCIAL CIVICA	SERIE D.A.A.	NUMERO 17871	MALDONADO	DOC. de IDENT.	29277 MALDONADO

PARA SER PRESENTADO ANTE LAS AUTORIDADES DE INTENDENCIA MUNICIPAL
OBJETO DE LA TRAMITACION
PARA PERMANENCIA EN EL CARGO

1 - Consignar con precisión, lugar de trabajo o estudios los 10 últimos años.
2 - Consignar con precisión cada domicilio en los últimos 10 años.
3 - Consignar si ha tenido traslados y números anteriores.

Peregrino Silveira
FIRMA DEL SOLICITANTE

COMISARIA SECCIONAL 1ra.

COMISARIA 1ra. SECCION MALDONADO

Se eleva a la Dirección de Investigaciones.

EL COMISARIO 1ra. SECCION MALDONADO
COMISARIO
COMISARIO
WASHINGTON SOSA

LOCALIDAD: MALDONADO
las

FECHA: 18 de Abril 1979

DIRECCION DE INVESTIGACIONES

CIUDAD	DIA	MES	AÑO
Mal donado	13	8	79

Se hace constar que el titular de la presente solicitud registra las anotaciones, en el fichero de esta Dirección, que se adjuntan en el Numerado Simple Nº ...E.O. No. 461938..

JEFATURA DE POLICIA DE MALDONADO – DIRECCION DE INVESTIGACIONES E INFORMACION

EL DIRECTOR DE INVESTIGACIONES E INFORMACION
Comisario
Walter Barrios Silvera

D. N. I. I. . DEPARTAMENTO Nº 3 153319

CIUDAD	DIA	MES	AÑO
	10	SET.	1979

DIR. NAL. DE INFORMACION E INTELIGENCIA – DEPARTAMENTO Nº 3 – MINISTERIO DE HAC. Y PUBLICOS

Se hace constar que el solicitante registra en el fichero de esta Dirección, las anotaciones que se adjuntan en Numerado Simple Nº .....

EL JEFE DEL DEPARTAMENTO Nº 3

P/I. 2173

.....

S. I. D.	.....	CIUDAD	DIA	MES	AÑO

Se hace constar que el solicitante registra en el fichero de este Servicio las anotaciones que se adjuntan en Numerado Simple Nº .....

EL JEFE DEL S. I. D.

.....

D. N. I. I. . DEPARTAMENTO Nº 3	CIUDAD	DIA	MES	AÑO

Habiéndose tomado nota, se remite al Sr. Director de Investigaciones de la Jefatura de Policía de .....

EL JEFE DEL DEPTO. Nº 3

.....

DIRECCION DE INVESTIGACIONES	CIUDAD	DIA	MES	AÑO

Habiéndose tomado nota, se eleva al Sr. Delegado del S.I.D., para su consideración.

EL DIRECTOR DE INVESTIGACIONES

.....

DELEGACION DEL S. I. D.	CIUDAD	DIA	MES	AÑO
		16	AGO.	1979

El Jefe de Policía de Maldonado
Coronel
JOAQUIN VILLAAMIL

JEFATURA DE POLICIA - MALDONADO -

A ☒	Expídase constancia — Art. 2º.
B ☐	Expídase constancia — Art. 4º y remitir oficio a la repartición para la cual fue solicitada — Vuelva al S.I.D. con dos copias.
C ☐	No se le expide constancia — Art. 6º y se remite oficio a la repartición para la cual fue solicitada. — Vuelva al S.I.D. con dos copias.

153319

S.I.D.
I.P.M. O y M . F.05342

2173
Fórm. . 670 A

"AÑO DEL SESQUICENTENARIO DE LA POLICIA"

JUNTA DE COMANDANTES
EN JEFE
SERVICIO DE INFORMACION DE DEFENSA

DEPARTAMENTO	DIA	MES	AÑO
Maldonado	17	4	79

Nº 2.279

- SOLICITUD DE CONSTANCIA DE HABILITACION PARA CARGOS PUBLICOS -

TITULAR	APELLIDO PATERNO: SILVERA	APELLIDO MATERNO: PEREZ
	PRIMER NOMBRE: ROMEO	SEGUNDO NOMBRE: WALTER
PADRE	PRIMER NOMBRE: JUAN	SEGUNDO NOMBRE: ANTONIO
MADRE	PRIMER NOMBRE: SANDALIA	SEGUNDO NOMBRE:

FECHA Y LUGAR DE NACIMIENTO	DIA	MES	AÑO	PAIS	LOCALIDAD o PROVINCIA	NACIONALIDAD Y ESTADO CIVIL
	15	2	924	URUGUAY	MALDONADO	oriental casado

1	OCUPACION	DESDE EL AÑO 1969. EMPLEADO MUNICIPAL BENJAMINA ESALTACION BUDA TORT
2	DOMICILIO	DESDE EL AÑO 1969. BARRIO IPORA CONTINUACION 25 DE MAYO

		SERIE	NUMERO			
3	CREDENCIAL CIVICA	D.A.B	749	MALDONADO	DOC. de IDENT.	30.984 MALDONADO

PARA SER PRESENTADO ANTE LAS AUTORIDADES DE: PARA PRESENTAR EN INTENDENCIA DE MALDONADO
OBJETO DE LA TRAMITACION: PARA PERMANENCIA EN EL CARGO

1 - Consignar con precisión, lugar de trabajo o estudios los 10 últimos años.
2 - Consignar con precisión cada domicilio en los últimos 10 años.
3 - Consignar si ha tenido traslados y números anteriores.

FIRMA DEL SOLICITANTE

COMISARIA SECCIONAL

Se eleva a la Dirección de Investigaciones.

COMISARIA 1ra. SECCION MALDONADO Dpto. MALDONADO

EL COMISARIO LA. SECCION MALDONADO
COMISARIO
COMISARIO
WASHINGTON SOSA

LOCALIDAD: MALDONADO

FECHA: 17 DE ABRIL 1979.

DIRECCION DE INVESTIGACIONES

CIUDAD	DIA	MES	AÑO
Maldonado	13	8	79

Se hace constar que el titular de la presente solicitud registra las anotaciones, en el fichero de esta Dirección, que se adjuntan en el Numerado Simple Nº E.o. No. 461940

POLICIA DIRECCION DE INVESTIGACIONES E INFORMACION MALDONADO

EL DIRECTOR DE INVESTIGACIONES E INFORMACION
Comisario: Walter Barrios Silvera

D. N. I. I. - DEPARTAMENTO Nº 3

153320

CIUDAD	DIA	MES	AÑO
	10 SET.		1979

DIR. NAL. de INFORMACION e INTELIGENCIA DEPARTAMENTO Nº 3 SIN ANOTACIONES

Se hace constar que el solicitante registra en el fichero de esta Dirección, las anotaciones que se adjuntan en Numerado Simple Nº .....

EL JEFE DEL DEPARTAMENTO Nº 3

.....

PA... 2173

S. I. D.	CIUDAD	DIA	MES	AÑO

Se hace constar que el solicitante registra en el fichero de este Servicio las anotaciones que se adjuntan en Numerado Simple Nº .....

EL JEFE DEL S. I. D.

.....

D. N. I. I. . DEPARTAMENTO Nº 3	CIUDAD	DIA	MES	AÑO

Habiéndose tomado nota, se remite al Sr. Director de Investigaciones de la Jefatura de Policía de .....

EL JEFE DEL DEPTO. Nº 3

.....

DIRECCION DE INVESTIGACIONES	CIUDAD	DIA	MES	AÑO

Habiéndose tomado nota, se eleva al Sr. Delegado del S.I.D., para su consideración.

EL DIRECTOR DE INVESTIGACIONES

.....

DELEGACION DEL S. I. D.	CIUDAD	DIA	MES	AÑO
		16	AGO.	1979

El Jefe de Policía de Maldonado:

Coronel

JOAQUIN VILLAAMIL

JEFATURA DE POLICIA - MALDONADO

[A] X Expídase constancia — Art. 2º.

[B] Expídase constancia — Art. 4º y remitir oficio a la repartición para la cual fue solicitada — Vuelva al S.I.D. con dos copias.

[C] No se le expide constancia — Art. 6º y se remite oficio a la repartición para la cual fue solicitada. — Vuelva al S.I.D. con dos copias.

153320

S.I.D.
I.P.M. O y M F.05342

2173 1

Fórm.. 670 A

"AÑO DEL SESQUICENTENARIO DE LA POLICIA"

JUNTA DE COMANDANTES
EN JEFE
SERVICIO DE INFORMACION DE DEFENSA

DEPARTAMENTO	DIA	MES	AÑO
Maldonado	17	4	79

Nº 2.280

- SOLICITUD DE CONSTANCIA DE HABILITACION PARA CARGOS PUBLICOS -

TITULAR	APELLIDO PATERNO		APELLIDO MATERNO: SILVA
	PRIMER NOMBRE: NICOLAS		SEGUNDO NOMBRE: VALENTIN
PADRE	PRIMER NOMBRE		SEGUNDO NOMBRE
MADRE	PRIMER NOMBRE: CARMEN		SEGUNDO NOMBRE: DOLORES

FECHA Y LUGAR DE NACIMIENTO	DIA	MES	AÑO	PAIS	LOCALIDAD o PROVINCIA	NACIONALIDAD Y ESTADO CIVIL
	20	8	929	URUGUAY	MONTEVIDEO	oriental casado

1	OCUPACION	desde el año 1969, MAQUINISTA DE LA INTENDENCIA MUNICIPAL AIBA ELISA PEREZ HERNANDEZ
2	DOMICILIO	DESDE EL AÑO 1969 Barrio los Aromos

		SERIE	NUMERO			
3	CREDENCIAL CIVICA	D. A.A.	17783	MALDONADO	DOC. de IDENT.	30.136 MALDONADO

PARA SER PRESENTADO ANTE LAS AUTORIDADES DE PARA PERMANENCIA EN EL CARGO
OBJETO DE LA TRAMITACION PARA PRESENTARIO INTENDENCIA MUNICIPAL

1 - Consignar con precisión, lugar de trabajo o estudios los 10 últimos años.
2 - Consignar con precisión cada domicilio en los últimos 10 años.
3 - Consignar si ha tenido traslados y números anteriores.

FIRMA DEL SOLICITANTE

COMISARIA SECCIONAL

Se eleva a la Dirección de Investigaciones.

COMISARIA 1ra. SECCION MALDONADO

EL COMISARIO
COMISARIO
WASHINGTON SOSA

LOCALIDAD: MALDONADO
las

FECHA: 17 DE ABRIL 1979.

DIRECCION DE INVESTIGACIONES

CIUDAD	DIA	MES	AÑO
Maldonado	13	8	79

JEFATURA DE POLICIA DE MALDONADO
DIVISION DE INVESTIGACIONES E INFORMACION

Se hace constar que el titular de la presente solicitud registra las anotaciones, en el fichero de esta Dirección, que se adjuntan en el Numerado Simple Nº E.o. 461942

EL DIRECTOR DE INVESTIGACIONES E INFORMACION
Comisario:
Walter Barrios Silvera

D. N. I. I. - DEPARTAMENTO Nº 3

153321

CIUDAD	DIA	MES	AÑO
	10	SET.	79

DIR. NAL. DE IDENTIFICACION CIVIL Y TELEFONIA
SECCION Nº 3
DIR. SEG. CONS. HAB. O. PUBLICO

Se hace constar que el solicitante registra en el fichero de esta Dirección, las anotaciones que se adjuntan en Numerado Simple Nº .....

EL JEFE DEL DEPARTAMENTO Nº 3

.....

TELEFONISTA
2173

S. I. D.	.....	CIUDAD	DIA	MES	AÑO

Se hace constar que el solicitante registra en el fichero de este Servicio las anotaciones que se adjuntan en Numerado Simple Nº .....

EL JEFE DEL S. I. D.

.....

D. N. I. I. - DEPARTAMENTO Nº 3	CIUDAD	DIA	MES	AÑO

Habiéndose tomado nota, se remite al Sr. Director de Investigaciones de la Jefatura de Policía de .....

EL JEFE DEL DEPTO. Nº 3

.....

DIRECCION DE INVESTIGACIONES	CIUDAD	DIA	MES	AÑO

Habiéndose tomado nota, se eleva al Sr. Delegado del S.I.D., para su consideración.

EL DIRECTOR DE INVESTIGACIONES

.....

DELEGACION DEL S. I. D.	CIUDAD	DIA	MES	AÑO
		16	AGO.	1979

El Jefe de Policía de Maldonado

Coronel

JOAQUIN VILLAAMIL

JEFATURA DE POLICIA - MALDONADO

A	X	Expídase constancia — Art. 2º.
B		Expídase constancia — Art. 4º y remitir oficio a la repartición para la cual fue solicitada — Vuelva al S.I.D. con dos copias.
C		No se le expide constancia — Art. 6º y se remite oficio a la repartición para la cual fue solicitada. — Vuelva al S.I.D. con dos copias.

153321

S.I.D.
I.P.M. O y M F.05342

2173

Fórm.. 670 A

"AÑO DEL SEQUICENTENARIO DE LA POLICIA"

JUNTA DE COMANDANTES EN JEFE
SERVICIO DE INFORMACION DE DEFENSA

DEPARTAMENTO	DIA	MES	AÑO
[illegible]	13	04	979

Nº 2.281

- SOLICITUD DE CONSTANCIA DE HABILITACION PARA CARGOS PUBLICOS -

TITULAR	APELLIDO PATERNO [illegible]	APELLIDO MATERNO [illegible]	
	PRIMER NOMBRE Laureano	SEGUNDO NOMBRE Omar	
PADRE	PRIMER NOMBRE [illegible]	SEGUNDO NOMBRE - - - - - - - - - - - - - - -	
MADRE	PRIMER NOMBRE Sara	SEGUNDO NOMBRE - - - - - - - - - - - - - - -	

FECHA Y LUGAR DE NACIMIENTO	DIA	MES	AÑO	PAIS	LOCALIDAD o PROVINCIA	NACIONALIDAD Y ESTADO CIVIL
	14	11	957	Uruguay	en Colonia	oriental, casado

1	**OCUPACION**	1969 a la fecha es funcionario municipal de Maldonado, con el cargo de Inspector Municipal .- - - - - - - - - - - - - - - -

S. I. D.	.....	CIUDAD	DIA	MES	AÑO

Se hace constar que el solicitante registra en el fichero de este Servicio las anotaciones que se adjuntan en Numerado Simple Nº .....

EL JEFE DEL S. I. D.

.....

D. N. I. I. . DEPARTAMENTO Nº 3	CIUDAD	DIA	MES	AÑO

Habiéndose tomado nota, se remite al Sr. Director de Investigaciones de la Jefatura de Policía de .....

EL JEFE DEL DEPTO. Nº 3

.....

DIRECCION DE INVESTIGACIONES	CIUDAD	DIA	MES	AÑO

Habiéndose tomado nota, se eleva al Sr. Delegado del S.I.D., para su consideración.

EL DIRECTOR DE INVESTIGACIONES

.....

DELEGACION DEL S. I. D.	CIUDAD	DIA	MES	AÑO
		16	AGO.	1979

El Jefe de Policía de Maldonado

Coronel

JOAQUIN VILLAAMIL

A [X] Expídase constancia — Art. 2º.

B [ ] Expídase constancia — Art. 4º y remitir oficio a la repartición para la cual fue solicitada — Vuelva al S.I.D. con dos copias.

C [ ] No se le expide constancia — Art. 6º y se remite oficio a la repartición para la cual fue solicitada. — Vuelva al S.I.D. con dos copias.

JEFATURA DE POLICIA · MALDONADO ·

153322

S.I.D.
I.P.M. O y M F.05342

21 73 Form. 670 A

"AÑO DEL SESQUICENTENARIO DE LA POLICIA"

JUNTA DE COMANDANTES
EN JEFE
SERVICIO DE INFORMACION DE DEFENSA

DEPARTAMENTO	DIA	MES	AÑO
MALDONADO	-	2	979

Nº 2.282

- SOLICITUD DE CONSTANCIA DE HABILITACION PARA CARGOS PUBLICOS -

	APELLIDO PATERNO	APELLIDO MATERNO
TITULAR	PINEO	ROSTA
	PRIMER NOMBRE	**SEGUNDO NOMBRE**
	CARLOS	EDUARDO
PADRE	**PRIMER NOMBRE**	**SEGUNDO NOMBRE**
	CARLOS	PIRO
MADRE	**PRIMER NOMBRE**	**SEGUNDO NOMBRE**
	MARIA MARTA	

FECHA Y LUGAR DE NACIMIENTO	DIA	MES	AÑO	PAIS	LOCALIDAD o PROVINCIA	NACIONALIDAD Y ESTADO CIVIL
	1	3	933	URUGUAY	Dpto. MONTEVIDEO	URUGUAYA, CASADO

1 OCUPACION

DESDE 1969 a la fecha empleado de LA INDUSTRIA FRIGORIFICA.
DESDE: MIRA VELOCIDAD PROPIA.

2 DOMICILIO

DESDE 1969 a 1975 en MALDONADO CALLE 580
Desde el año 1975 a la fecha en Acuña de Figueroa Apto 2 Vivienda Municipal

3 CREDENCIAL CIVICA	SERIE	NUMERO		DOC. de IDENT.
	E B B	1548	Depto. D. A. a 12.195 Mldo.	Nro. 37.622 Mldo.

PARA SER PRESENTADO ANTE LAS AUTORIDADES DE LA INTENDENCIA MUNICIPAL.
OBJETO DE LA TRAMITACION LA HABILITACION PARA CARGO.

1 - Consignar con precisión, lugar de trabajo o estudios los 10 últimos años.
2 - Consignar con precisión cada domicilio en los últimos 10 años.
3 - Consignar si ha tenido traslados y números anteriores.

Carlos Pineo
FIRMA DEL SOLICITANTE

COMISARIA SECCIONAL 1ra.

COMISARIA 1ra. SECCIONAL MALDONADO

Se eleva a la Dirección de Investigaciones.

EL COMISARIO 1ra. SECCION MALDONADO
COMISARIO
COMISARIO
WASHINGTON SOSA

LOCALIDAD: MALDONADO **FECHA:** 14 de abril de 1979.

DIRECCION DE INVESTIGACIONES	CIUDAD	DIA	MES	AÑO
	Maldonado	13	8	79

Se hace constar que el titular de la presente solicitud registra las anotaciones, en el fichero de esta Dirección, que se adjuntan en el Numerado Simple Nº E.O. No. 461946

DIRECCION DE INVESTIGACIONES E INFORMACION MALDONADO

EL DIRECTOR DE INVESTIGACIONES E INFORMACION
Comisario

D. N. I. I. . DEPARTAMENTO Nº 3	153323	CIUDAD	DIA	MES	AÑO
			10	SET.	1979

Se hace constar que el solicitante registra en el fichero de esta Dirección, las anotaciones que se adjuntan en Numerado Simple Nº .....

EL JEFE DEL DEPARTAMENTO Nº 3

.....

P/A. EDUARDO E. TELLECHEA 2173
SUB-COMISARIO

S. I. D.	.....	CIUDAD	DIA	MES	AÑO

Se hace constar que el solicitante registra en el fichero de este Servicio las anotaciones que se adjuntan en Numerado Simple Nº .....

EL JEFE DEL S. I. D.

.....

D. N. I. I. . DEPARTAMENTO Nº 3	CIUDAD	DIA	MES	AÑO

Habiéndose tomado nota, se remite al Sr. Director de Investigaciones de la Jefatura de Policía de .....

EL JEFE DEL DEPTO. Nº 3

.....

DIRECCION DE INVESTIGACIONES	CIUDAD	DIA	MES	AÑO

Habiéndose tomado nota, se eleva al Sr. Delegado del S.I.D., para su consideración.

EL DIRECTOR DE INVESTIGACIONES

.....

DELEGACION DEL S. I. D.	CIUDAD	DIA	MES	AÑO
		16	AGO.	1979

El Jefe de Policía de Maldonado

Coronel

JOAQUIN VILLAAMIL

JEFATURA DE POLICIA - MALDONADO

[A] X Expídase constancia — Art. 2º.

[B] Expídase constancia — Art. 4º y remitir oficio a la repartición para la cual fue solicitada — Vuelva al S.I.D. con dos copias.

[C] No se le expide constancia — Art. 6º y se remite oficio a la repartición para la cual fue solicitada. — Vuelva al S.I.D. con dos copias.

153323

S.I.D.
I.P.M. O y M F.05342

2173
Fórm.. 670 A

"AÑO DEL [illegible]"

JUNTA DE COMANDANTES
EN JEFE
SERVICIO DE INFORMACION DE DEFENSA

DEPARTAMENTO	DIA	MES	AÑO
Maldonado	4	4	79

Nº 2.283

- SOLICITUD DE CONSTANCIA DE HABILITACION PARA CARGOS PUBLICOS -

TITULAR	APELLIDO PATERNO: PEREIRA DA TERRA	APELLIDO MATERNO: MADRUGA
	PRIMER NOMBRE: ONEL	SEGUNDO NOMBRE:
PADRE	PRIMER NOMBRE: DORGEL	SEGUNDO NOMBRE: EXEQUIEL
MADRE	PRIMER NOMBRE: FOLRENTINA	SEGUNDO NOMBRE: EDUVIGUES

FECHA Y LUGAR DE NACIMIENTO	DIA	MES	AÑO	PAIS	LOCALIDAD o PROVINCIA	NACIONALIDAD Y ESTADO CIVIL
	23	5	928	URUGUAY	5ta. SECCION ROCHA	oriental casado

1	**OCUPACION**	DESDE EL AÑO 1969. al año 1975 como sanit ario por su cuenta desde el 1975 Intendencia Municipal IBONES CORBO DELGADO
2	**DOMICILIO**	DESDE EL AÑO 1969 EN BARRIO ESTANISLAO TASSANO

		SERIE	NUMERO			
3	**CREDENCIAL CIVICA**	D.A.A.	8402	MALDONADO	**DOC. de IDENT.**	12.760 Maldonado

PARA SER PRESENTADO ANTE LAS AUTORIDADES DE Intendencia Municipal
OBJETO DE LA TRAMITACION
Para Permanencia en el Cargo

1 - Consignar con precisión, lugar de trabajo o estudios los 10 últimos años.
2 - Consignar con precisión cada domicilio en los últimos 10 años.
3 - Consignar si ha tenido traslados y números anteriores.

FIRMA DEL SOLICITANTE

COMISARIA SECCIONAL

Se eleva a la Dirección de Investigaciones.

EL COMISARIO 4a SECCION MALDONADO
COMISARIO
COMISARIO
WASHINGTON SOSA

LOCALIDAD: Maldonado
las

FECHA: 4a de Abril 1979

DIRECCION DE INVESTIGACIONES

CIUDAD: Maldonado — DIA: 13 — MES: 8 — AÑO: 79

Se hace constar que el titular de la presente solicitud registra las anotaciones, en el fichero de esta Dirección, que se adjuntan en el Numerado Simple Nº E.o. No.461948

EL DIRECTOR DE INVESTIGACIONES E INFORMACION
Comisario
Walter Barrios Silvera

D. N. I. I. - DEPARTAMENTO Nº 3 153324

CIUDAD — DIA: 10 — MES: SET — AÑO: 1979

Se hace constar que el solicitante registra en el fichero de esta Dirección, las anotaciones que se adjuntan en Numerado Simple Nº .....

EL JEFE DEL DEPARTAMENTO Nº 3

.....

P/J.
EDUARDO E. TELLECHEA
SUB-COMISARIO

2173

S. I. D.	CIUDAD	DIA	MES	AÑO

Se hace constar que el solicitante registra en el fichero de este Servicio las anotaciones que se adjuntan en Numerado Simple Nº .....

EL JEFE DEL S. I. D.

.....

D. N. I. I. . DEPARTAMENTO Nº 3	CIUDAD	DIA	MES	AÑO

Habiéndose tomado nota, se remite al Sr. Director de Investigaciones de la Jefatura de Policía de .....

EL JEFE DEL DEPTO. Nº 3

.....

DIRECCION DE INVESTIGACIONES	CIUDAD	DIA	MES	AÑO

Habiéndose tomado nota, se eleva al Sr. Delegado del S.I.D., para su consideración.

EL DIRECTOR DE INVESTIGACIONES

.....

DELEGACION DEL S. I. D.	CIUDAD	DIA	MES	AÑO
		16	AGO.	1979

El Jefe de Policía de Maldonado

Coronel

JOAQUIN VILLAAMIL

[A] X — Expídase constancia — Art. 2º.

[B] — Expídase constancia — Art. 4º y remitir oficio a la repartición para la cual fue solicitada — Vuelva al S.I.D. con dos copias.

[C] — No se le expide constancia — Art. 6º y se remite oficio a la repartición para la cual fue solicitada. — Vuelva al S.I.D. con dos copias.

JEFATURA DE POLICIA - MALDONADO

153324

2173

S.I.D.
I.P.M. O y M F.05342

Fórm.. 670 A

"AÑO DEL SESQUICENTENARIO DE LA POLICIA"

JUNTA DE COMANDANTES EN JEFE
SERVICIO DE INFORMACION DE DEFENSA

DEPARTAMENTO	DIA	MES	AÑO
Maldonado	09	04	979

Nº 2.284

- SOLICITUD DE CONSTANCIA DE HABILITACION PARA CARGOS PUBLICOS -

		APELLIDO PATERNO	APELLIDO MATERNO
TITULAR		CARDOZO	CARDOZO
	PRIMER NOMBRE	Gregorio	SEGUNDO NOMBRE Artigas
PADRE	PRIMER NOMBRE	Nicolás	SEGUNDO NOMBRE Emiliano
MADRE	PRIMER NOMBRE	Silvia	SEGUNDO NOMBRE Celeste

FECHA Y LUGAR DE NACIMIENTO	DIA	MES	AÑO	PAIS	LOCALIDAD o PROVINCIA	NACIONALIDAD Y ESTADO CIVIL
	11	08	951	Uruguay	en Rocha.- - - -	oriental, casado.-

1	**OCUPACION**	1969 al 1971 en la fábrica de algamar en Rocha. 1971 al 1975 fue-// jornalero de construcción en Rocha, con la Empresa "Machado".- - - - 1975 al 1978 de jornalero.- 1978 a la fecha es funcionario Municipal de Maldonado,-con empleo en Sección Talleres.-
2	**DOMICILIO**	1969 al 1975 en Avenida Brasil y Cf, 2do. s/nro Rocha.- 1975 a la-/ fecha se domicilia en Balcenegro nro.y 4 barrio Rivera Maldonado.- (Nilda Teresa MACHADO SILVA).- - - - - - - - - - - - - - - - - -

		SERIE	NUMERO		DOC. de IDENT.
3	**CREDENCIAL CIVICA**	E.A.A.	50.640.-	de Rocha.- - - - -	12.703 de Maldonado

PARA SER PRESENTADO ANTE LAS AUTORIDADES DE Intendencia Municipal de Maldonado.-
OBJETO DE LA TRAMITACION para permanencia en el cargo.-

1 - Consignar con precisión, lugar de trabajo o estudios los 10 últimos años.
2 - Consignar con precisión cada domicilio en los últimos 10 años.
3 - Consignar si ha tenido traslados y números anteriores.

Gregorio A. García Cardozo
FIRMA DEL SOLICITANTE

COMISARIA 1ª SECCIONAL 1ra.

Se eleva a la Dirección de Investigaciones.

EL COMISARIO 1ra. SECCION MALDONADO
COMISARIO
W. BARRIOS SILVA
COMISARIO

LOCALIDAD: [illegible]).-

FECHA: 9 de abril de 1 979 .-

DIRECCION DE INVESTIGACIONES	CIUDAD	DIA	MES	AÑO
	MALDONADO	13	8	979

Se hace constar que el titular de la presente solicitud registra las anotaciones, en el fichero de esta Dirección, que se adjuntan en el Numerado Simple Nº D.O. No. 461950

EL DIRECTOR DE INVESTIGACIONES E INFORMACION
Comisario
Walter Barrios Silvera

D. N. I. I. . DEPARTAMENTO Nº 3	CIUDAD	DIA	MES	AÑO
153325		10	SET.	979

Se hace constar que el solicitante registra en el fichero de esta Dirección, las anotaciones que se adjuntan en Numerado Simple Nº .....

EL JEFE DEL DEPARTAMENTO Nº 3

.....

P/A. EDUARDO E. TELLECHEA 2173
SUB-COMISARIO

S. I. D.	CIUDAD	DIA	MES	AÑO

Se hace constar que el solicitante registra en el fichero de este Servicio las anotaciones que se adjuntan en Numerado Simple Nº .....

EL JEFE DEL S. I. D.

.....

D. N. I. I. - DEPARTAMENTO Nº 3	CIUDAD	DIA	MES	AÑO

Habiéndose tomado nota, se remite al Sr. Director de Investigaciones de la Jefatura de Policía de .....

EL JEFE DEL DEPTO. Nº 3

.....

DIRECCION DE INVESTIGACIONES	CIUDAD	DIA	MES	AÑO

Habiéndose tomado nota, se eleva al Sr. Delegado del S.I.D., para su consideración.

EL DIRECTOR DE INVESTIGACIONES

.....

DELEGACION DEL S. I. D.	CIUDAD	DIA	MES	AÑO
		16	AGO.	1979

El Jefe de Policía de Maldonado

Coronel

JOAQUIN VILLAAMIL

JEFATURA DE POLICIA - MALDONADO

A X	Expídase constancia — Art. 2º.
B	Expídase constancia — Art. 4º y remitir oficio a la repartición para la cual fue solicitada — Vuelva al S.I.D. con dos copias.
C	No se le expide constancia — Art. 6º y se remite oficio a la repartición para la cual fue solicitada. — Vuelva al S.I.D. con dos copias.

153325

2173

S.I.D.
I.P.M. O y M F.05342

Fórm.. 670 A

JUNTA DE COMANDANTES
EN JEFE
SERVICIO DE INFORMACION DE DEFENSA

DEPARTAMENTO	DIA	MES	AÑO
Maldonado	8	1	1979

Nº 1.465

S/A

- SOLICITUD DE CONSTANCIA DE HABILITACION PARA CARGOS PUBLICOS -

TITULAR	APELLIDO PATERNO: BLANCO	APELLIDO MATERNO: PEREZ	
	PRIMER NOMBRE: PAULA	SEGUNDO NOMBRE: NIBIA	
PADRE	PRIMER NOMBRE: LUCIANO	SEGUNDO NOMBRE: TEODORO	
MADRE	PRIMER NOMBRE: ARCELIA	SEGUNDO NOMBRE: - - -	

FECHA Y LUGAR DE NACIMIENTO	DIA	MES	AÑO	PAIS	LOCALIDAD o PROVINCIA	NACIONALIDAD Y ESTADO CIVIL
	7	6	1952	Uruguay	San Carlos	Uruguaya-viuda

1	**OCUPACION**	1968 a 1970-estudiante Liceo San Carlos;1970 a 1975 no trabajó ni estudió;temporada 1977-1978 trabajó heladería CONCORDE-P.del Este;1978 dic. 16,empleada del comercio CALINA en P.del Este.-
2	**DOMICILIO**	1968 a 1974 en Oficial 3,640;-1975 a febrero 1978 en 4 de Octubre s/n entre Cf.1 y Cf.2;y desde esa fecha hasta hoy en Oficial 3,640.- era casada:con RICARDO ANDRES ALVAREZ RODRIGUEZ.-

		SERIE	NUMERO						
3	**CREDENCIAL CIVICA**	DBA	16941	-	-	-	-	**DOC. de IDENT.**	26.187-Maldonado

PARA SER PRESENTADO ANTE LAS AUTORIDADES DE LA DIRECCION GENERAL DE ADUANAS
OBJETO DE LA TRAMITACION para ingreso a la misma.-

1 - Consignar con precisión, lugar de trabajo o estudios los 10 últimos años.
2 - Consignar con precisión cada domicilio en los últimos 10 años.
3 - Consignar si ha tenido traslados y números anteriores.

PAULA N.B. de ALVAREZ
Paula N.B. de Alvarez
FIRMA DEL SOLICITANTE

COMISARIA SECCIONAL 2da.

Se eleva a la Dirección de Investigaciones

EL COMISARIO 2da.SECCION.-
COMISARIO:
COMISARIO
OMAR CORBO.-

LOCALIDAD: San Carlos **FECHA:** 8/1/79

DIRECCION DE INVESTIGACIONES

CIUDAD	DIA	MES	AÑO
Maldonado	19	2	79

JEFATURA DE POLICIA DE MALDONADO - DIRECCION DE INVESTIGACION E INFORMACION

Se hace constar que el titular de la presente solicitud registra las anotaciones, en el fichero de esta Dirección, que se adjuntan en el Numerado Simple Nº D.I.I. 458088

EL DIRECTOR DE INVESTIGACIONES E INFORMACION
Comisario: Walter Barrios Olivera

D. N. I. I. - DEPARTAMENTO Nº 3

153326

CIUDAD	DIA	MES	AÑO
	17	[illegible]	79

Se hace constar que el solicitante registra en el fichero de esta Dirección, las anotaciones que se adjuntan en Numerado Simple Nº 2173

EL JEFE DEL DEPARTAMENTO Nº 3

SIN ANOTACIONES

P.H. EDUARDO E. TELLECHEA
SUB-COMISARIO

S. I. D.	.....	CIUDAD	DIA	MES	AÑO

Se hace constar que el solicitante registra en el fichero de este Servicio las anotaciones que se adjuntan en Numerado Simple Nº .....

EL JEFE DEL S. I. D.

.....

D. N. I. I. - DEPARTAMENTO Nº 3		CIUDAD	DIA	MES	AÑO

Habiéndose tomado nota, se remite al Sr. Director de Investigaciones de la Jefatura de Policía de .....

EL JEFE DEL DEPTO. Nº 3

.....

DIRECCION DE INVESTIGACIONES		CIUDAD	DIA	MES	AÑO

Habiéndose tomado nota, se eleva al Sr. Delegado del S.I.D., para su consideración.

EL DIRECTOR DE INVESTIGACIONES

.....

DELEGACION DEL S. I. D.		CIUDAD	DIA	MES	AÑO
			28	FEB.	1979

El Jefe de Policía de Maldonado

[A] [X] Expídase constancia — Art. 2º.

Coronel
JOAQUIN VILLAAMIL

JEFATURA DE POLICIA - MALDONADO

[B] [ ] Expídase constancia — Art. 4º y remítase oficio a la repartición para la cual fue solicitada. — Vuelva al S.I.D. con dos copias.

[C] [ ] No se le expide constancia — Art. 6º y se remite oficio a la repartición para la cual fue solicitada. — Vuelva al S.I.D. con dos copias.

153326

S.I.D.
I.P.M. O y M F.05342

2173
Fórm.. 670 A

JUNTA DE COMANDANTES
EN JEFE
SERVICIO DE INFORMACION DE DEFENSA

DEPARTAMENTO	DIA	MES	AÑO
Maldonado	5	1	1979

Nº 1.467

94

- SOLICITUD DE CONSTANCIA DE HABILITACION PARA CARGOS PUBLICOS -

	APELLIDO PATERNO	APELLIDO MATERNO
TITULAR	DELGADO	PIRIZ
	PRIMER NOMBRE	SEGUNDO NOMBRE
	OLGA	PAULA
PADRE	JUAN	ANTONIO
MADRE	CANDIDA	ROSA

FECHA Y LUGAR DE NACIMIENTO	DIA	MES	AÑO	PAIS	LOCALIDAD o PROVINCIA	NACIONALIDAD Y ESTADO CIVIL
	1	6	1929	Uruguay	San Carlos	uruguaya-casada

1	OCUPACION	desde 1968 a 1975 auxiliar de servicio dela Escuela No.25-San Carlos y desde marzo de 1976 a la fecha auxiliar de servicio de la Escuela Nro.53-San Carlos.
2	DOMICILIO	Desde 1968a 1972 en Pedro Loustane 559-y desde esa fecha hasta hoy en Avda.Rocha 536. Casada con:DANUBIO SUAREZ.

		SERIE	NUMERO		DOC. de IDENT.
3	CREDENCIAL CIVICA	DBA	8704	- - - - -	30.388-Maldonado

PARA SER PRESENTADO ANTE LAS AUTORIDADES DE ENSEÑANZA PRIMARIA.
OBJETO DE LA TRAMITACION mantenimiento en el cargo.

OLGA PAULA DELGADO DE SUAREZ

Olga Delgado de Suárez
FIRMA DEL SOLICITANTE

1 - Consignar con precisión, lugar de trabajo o estudios los 10 últimos años.
2 - Consignar con precisión cada domicilio en los últimos 10 años.
3 - Consignar si ha tenido traslados y números anteriores.

COMISARIA SECCIONAL 2da. Se eleva a la Dirección de Investigaciones.

COMISARIO: EL COMISARIO 2da.SECCION.-
COMISARIO
OMAR CORBO.-

LOCALIDAD: San Carlos FECHA: 5/1/79

DIRECCION DE INVESTIGACIONES	CIUDAD	DIA	MES	AÑO
	Maldonado	19	2	79

Se hace constar que el titular de la presente solicitud registra las anotaciones, en el fichero de esta Dirección, que se adjuntan en el Numerado Simple Nº D.I. No. 458092

JEFATURA DE POLICIA DE MALDONADO – DIRECCION DE INVESTIGACIONES E INFORMACION

EL DIRECTOR DE INVESTIGACIONES E INFORMACION
Comisario: Walter Barrios Silvera

D. N. I. I. - DEPARTAMENTO Nº 3	153327	CIUDAD	DIA	MES	AÑO
			17	ABR.	1979

Se hace constar que el solicitante registra en el fichero de esta Dirección, las anotaciones que se adjuntan en Numerado Simple Nº 2173

EL JEFE DEL DEPARTAMENTO Nº 3

P.A. EDUARDO [illegible]ECHEA
SUB-COMISARIO

SIN ANOTACIONES.....

S. I. D.	.....	CIUDAD	DIA	MES	AÑO

Se hace constar que el solicitante registra en el fichero de este Servicio las anotaciones que se adjuntan en Numerado Simple Nº .....

EL JEFE DEL S. I. D.

.....

D. N. I. I. - DEPARTAMENTO Nº 3	CIUDAD	DIA	MES	AÑO

Habiéndose tomado nota, se remite al Sr. Director de Investigaciones de la Jefatura de Policía de .....

EL JEFE DEL DEPTO. Nº 3

.....

DIRECCION DE INVESTIGACIONES	CIUDAD	DIA	MES	AÑO

Habiéndose tomado nota, se eleva al Sr. Delegado del S.I.D., para su consideración.

EL DIRECTOR DE INVESTIGACIONES

.....

DELEGACION DEL S. I. D.	CIUDAD	DIA	MES	AÑO
	JEFATURA DE POLICIA - MALDONADO	28	FEB.	1979

El Jefe de Policía de Maldonado

Coronel

JOAQUIN VILLAAMIL

A	X	Expídase constancia — Art. 2º
B		Expídase constancia — Art. 4º y remitir oficio a la repartición para la cual fue solicitada. Vuelva al S.I.D. con dos copias.
C		No se le expide constancia — Art. 6º y se remite oficio a la repartición para la cual fue solicitada. — Vuelva al S.I.D. con dos copias.

153327

2173

S.I.D.
I.P.M. O y M F.05342

Fórm. 670 A

JUNTA DE COMANDANTES
EN JEFE
SERVICIO DE INFORMACION DE DEFENSA

DEPARTAMENTO	DIA	MES	AÑO	Nº
Maldonado	5	1	79	Nº 1.468

S/A

- SOLICITUD DE CONSTANCIA DE HABILITACION PARA CARGOS PUBLICOS -

TITULAR	APELLIDO PATERNO: FRADE	APELLIDO MATERNO: BIRRIEL	
	PRIMER NOMBRE: SUSANA	SEGUNDO NOMBRE: FAUSTA	
PADRE	PRIMER NOMBRE: HONORIO	SEGUNDO NOMBRE: VICTOR	
MADRE	PRIMER NOMBRE: IRMA	SEGUNDO NOMBRE: AGEDA	

FECHA Y LUGAR DE NACIMIENTO	DIA	MES	AÑO	PAIS	LOCALIDAD o PROVINCIA	NACIONALIDAD Y ESTADO CIVIL
	29	11	53	Uruguay	San Carlos	Uruguaya-soltera

1	OCUPACION	Desde el año 1968 al año 1977 cursó estudios en Secundaria, desde esa fecha al presente cursa estudios en la Facultad de Derecho y Ciencias sociales, además trabaja en la Caja No. 8 de Asignaciones.-
2	DOMICILIO	Desde el año 1968 al año 1975 en Avda. 782 (San Carlos) y desde esa fecha a 1977 en Dr. Edye 725 (Maldonado), y desde esa fecha al presente en San Carlos, calle Reyles 706.;

		SERIE	NUMERO		DOC. de IDENT.
3	CREDENCIAL CIVICA	DABA	19514		27.458-Maldonado.-

PARA SER PRESENTADO ANTE LAS AUTORIDADES DE Sistema de Asignaciones Familiares (Suc. Mdo.)
OBJETO DE LA TRAMITACION Permamencia en el cargo.-

1 - Consignar con precisión, lugar de trabajo o estudios los 10 últimos años.
2 - Consignar con precisión cada domicilio en los últimos 10 años.
3 - Consignar si ha tenido traslados y números anteriores.

Susana Frade
SUSANA FAUSTA FRADE BIRRIEL.-
FIRMA DEL SOLICITANTE

COMISARIA SECCIONAL 2da.

Se eleva a la Dirección de Investigaciones.

EL COMISARIO 2da. SECCION.-

COMISARIO: Omar Corbo
COMISARIO
OMAR Z. CORBO.-

LOCALIDAD: San Carlos.-

FECHA: 5/1/79.-

DPG.

DIRECCION DE INVESTIGACIONES

CIUDAD	DIA	MES	AÑO
Maldonado	19	2	79

JEFATURA DE POLICIA DE MALDONADO * DIRECCION DE INVESTIGACION E INFORMACION

Se hace constar que el titular de la presente solicitud registra las anotaciones, en el fichero de esta Dirección, que se adjuntan en el Numerado Simple Nº E.I. No. 458094

EL DIRECTOR DE INVESTIGACIONES E INFORMACION
Comisario: Walter Barrios Silvera

D. N. I. I. DEPARTAMENTO Nº 3

153328

CIUDAD	DIA	MES	AÑO
	19	[illegible]	[illegible]

Se hace constar que el solicitante registra en el fichero de esta Dirección, las anotaciones que se adjuntan en Numerado Simple Nº .....

12173

EL JEFE DEL DEPARTAMENTO Nº 3

.....

P.H. EDUARDO E. TELLECHEA
SUB-COMISARIO

S. I. D.	CIUDAD	DIA	MES	AÑO

Se hace constar que el solicitante registra en el fichero de este Servicio las anotaciones que se adjuntan en Numerado Simple Nº .....

EL JEFE DEL S. I. D.

.....

D. N. I. I. - DEPARTAMENTO Nº 3	CIUDAD	DIA	MES	AÑO

Habiéndose tomado nota, se remite al Sr. Director de Investigaciones de la Jefatura de Policía de .....

EL JEFE DEL DEPTO. Nº 3

.....

DIRECCION DE INVESTIGACIONES	CIUDAD	DIA	MES	AÑO

Habiéndose tomado nota, se eleva al Sr. Delegado del S.I.D., para su consideración.

EL DIRECTOR DE INVESTIGACIONES

.....

DELEGACION DEL S. I. D.	CIUDAD	DIA	MES	AÑO
		28	FEB	1979

El Jefe de Policía de Maldonado

Coronel

JOAQUIN VILLAAMIL

JEFATURA DE POLICIA - MALDONADO

A X	Expídase constancia — Art. 2º.
B	Expídase constancia — Art. 4º y remitir oficio a la repartición para la cual fue solicitada — Vuelva al S.I.D. con dos copias.
C	No se le expide constancia — Art. 6º y se remite oficio a la repartición para la cual fue solicitada. — Vuelva al S.I.D. con dos copias.

133328

S.I.D.
I.P.M. O y M F.05342

2173
Fórm. . 670 A

"AÑO DEL SESQUICENTENARIO DE LA POLICIA"

JUNTA DE COMANDANTES
EN JEFE
SERVICIO DE INFORMACION DE DEFENSA

DEPARTAMENTO	DIA	MES	AÑO
Mal[illegible]	[illegible]5	04	[illegible]79

Nº 2.233

- SOLICITUD DE CONSTANCIA DE HABILITACION PARA CARGOS PUBLICOS -

	APELLIDO PATERNO	APELLIDO MATERNO
TITULAR	Vaz [illegible] Z	De [illegible]
	PRIMER NOMBRE	SEGUNDO NOMBRE
	Pibe	- - - - - -
PADRE	PRIMER NOMBRE	SEGUNDO NOMBRE
	Antonio	- - - - - -
MADRE	PRIMER NOMBRE	SEGUNDO NOMBRE
	María	Esther

FECHA Y LUGAR DE NACIMIENTO	DIA	MES	AÑO	PAIS	LOCALIDAD o PROVINCIA	NACIONALIDAD Y ESTADO CIVIL
	13	02	[illegible]39	Uruguay	en Maldonado	oriental, soltero

1	OCUPACION	1969 al 1971 est. de primaria Esc. Nro. 2 Maldonado .1971 al 1975 est. U.T.U. en Maldonado.- 1975 al 1978 labores domiciliarios en la zona.- el 23 de febrero de 1978 ingresó a la Intendencia Municipal, Auxiliar de Servicios.- - - - - - -

S. I. D.	CIUDAD	DIA	MES	AÑO

Se hace constar que el solicitante registra en el fichero de este Servicio las anotaciones que se adjuntan en Numerado Simple Nº .....

EL JEFE DEL S. I. D.

.....

D. N. I. I. - DEPARTAMENTO Nº 3	CIUDAD	DIA	MES	AÑO

Habiéndose tomado nota, se remite al Sr. Director de Investigaciones de la Jefatura de Policía de .....

EL JEFE DEL DEPTO. Nº 3

.....

DIRECCION DE INVESTIGACIONES	CIUDAD	DIA	MES	AÑO

Habiéndose tomado nota, se eleva al Sr. Delegado del S.I.D., para su consideración.

EL DIRECTOR DE INVESTIGACIONES

.....

DELEGACION DEL S. I. D.	CIUDAD	DIA	MES	AÑO
				1979

El Jefe de Policía de Maldonado

Coronel

JOAQUIN VILLAAMIL

JEFATURA DE POLICIA - MALDONADO

[A] [X] Expídase constancia — Art. 2º.

[B] [ ] Expídase constancia — Art. 4º y remitir oficio a la repartición para la cual fue solicitada — Vuelva al S.I.D. con dos copias.

[C] [ ] No se le expide constancia — Art. 6º y se remite oficio a la repartición para la cual fue solicitada. — Vuelva al S.I.D. con dos copias.

153329

S.I.D.
I.P.M. O y M F.05342

2173
Fórm. 670 A

"AÑO DEL SESQUICENTENARIO DE LA POLICIA"

JUNTA DE COMANDANTES
EN JEFE
SERVICIO DE INFORMACION DE DEFENSA

DEPARTAMENTO	DIA	MES	AÑO	Nº
Maldonado	3	4	79	Nº 2.234

- SOLICITUD DE CONSTANCIA DE HABILITACION PARA CARGOS PUBLICOS -

TITULAR	APELLIDO PATERNO: TORRES	APELLIDO MATERNO: NUÑEZ
	PRIMER NOMBRE: GIL	SEGUNDO NOMBRE: EUSEBIO
PADRE	PRIMER NOMBRE: GIL	SEGUNDO NOMBRE: EUSEBIO
MADRE	PRIMER NOMBRE: JULIANA	SEGUNDO NOMBRE: VICTORIA

FECHA Y LUGAR DE NACIMIENTO	DIA	MES	AÑO	PAIS	LOCALIDAD o PROVINCIA	NACIONALIDAD Y ESTADO CIVIL
	1	9	933	8va SECCION	AIGUA	oriental casado

1	OCUPACION	DESDE EL AÑO 1969, EMPLEADO MUNICIPAL TERESA DIONISIA ALEN GARCIA
2	DOMICILIO	DESDE EL AÑO 1969. CAMINO VELAZQUEZ S/N

		SERIE	NUMERO			
3	CREDENCIAL CIVICA	D.A.A.	15555	MALDONADO	DOC. de IDENT.	48.994

PARA SER PRESENTADO ANTE LAS AUTORIDADES DE: INTENDENCIA MUNICIPAL
OBJETO DE LA TRAMITACION: PARA PERMANENCIA EN EL CARGO

1 - Consignar con precisión, lugar de trabajo o estudios los 10 últimos años.
2 - Consignar con precisión cada domicilio en los últimos 10 años.
3 - Consignar si ha tenido traslados y números anteriores.

FIRMA DEL SOLICITANTE

COMISARIA SECCIONAL

Se eleva a la Dirección de Investigaciones.

EL COMISARIO 1ra. SECCION MALDONADO
COMISARIO
WASHINGTON SOSA

COMISARIA 1ra. SECCION MALDONADO

LOCALIDAD: MALDONADO FECHA: 3 DE ABRIL 1979

las

DIRECCION DE INVESTIGACIONES

CIUDAD	DIA	MES	AÑO
Maldonado	6	8	79

JEFATURA DE POLICIA DE MALDONADO — DIRECCION DE INVESTIGACION E INFORMACION

Se hace constar que el titular de la presente solicitud registra las anotaciones, en el fichero de esta Dirección, que se adjuntan en el Numerado Simple Nº E.O.A. No. 46161 6

EL DIRECTOR DE INVESTIGACIONES E INFORMACION
Comisario:
Walter Barrios Silvera

D. N. I. I. - DEPARTAMENTO Nº 3	153330	CIUDAD	DIA	MES	AÑO
			10	SET.	1979

DIR. NAL. de INFORMACION e INTELIGENCIA — DEPARTAMENTO Nº 3 — SIN ANOTACIONES

Se hace constar que el solicitante registra en el fichero de esta Dirección, las anotaciones que se adjuntan en Numerado Simple Nº .....

EL JEFE DEL DEPARTAMENTO Nº 3

.....

PA
EDUARDO E. TELLECHEA
SUB-COMISARIO

2173

S. I. D.	.....	CIUDAD	DIA	MES	AÑO

Se hace constar que el solicitante registra en el fichero de este Servicio las anotaciones que se adjuntan en Numerado Simple Nº .....

EL JEFE DEL S. I. D.

.....

D. N. I. I. - DEPARTAMENTO Nº 3	CIUDAD	DIA	MES	AÑO

Habiéndose tomado nota, se remite al Sr. Director de Investigaciones de la Jefatura de Policía de .....

EL JEFE DEL DEPTO. Nº 3

.....

DIRECCION DE INVESTIGACIONES	CIUDAD	DIA	MES	AÑO

Habiéndose tomado nota, se eleva al Sr. Delegado del S.I.D., para su consideración.

EL DIRECTOR DE INVESTIGACIONES

.....

DELEGACION DEL S. I. D.	CIUDAD	DIA	MES	AÑO
	- 9	AGO.		1979

El Jefe de Policía de Maldonado

Coronel

JOAQUIN VILLAAMIL

JEFATURA DE POLICIA - MALDONADO

[A] X Expídase constancia — Art. 2º.

[B] Expídase constancia — Art. 4º y remitir oficio a la repartición para la cual fue solicitada — Vuelva al S.I.D. con dos copias.

[C] No se le expide constancia — Art. 6º y se remite oficio a la repartición para la cual fue solicitada. — Vuelva al S.I.D. con dos copias.

153330

2173

S.I.D.
I.P.M. O y M F.05342

Fórm.. 670 A

"AÑO DEL SESQUICENTENARIO DE LA POLICIA"

JUNTA DE COMANDANTES
EN JEFE
SERVICIO DE INFORMACION DE DEFENSA

DEPARTAMENTO	DIA	MES	AÑO
Maldonado	04	04	979

Nº 2.235

- SOLICITUD DE CONSTANCIA DE HABILITACION PARA CARGOS PUBLICOS -

TITULAR	APELLIDO PATERNO: SILVERA	APELLIDO MATERNO: SILVA
	PRIMER NOMBRE: Lorenzo	SEGUNDO NOMBRE:
PADRE	PRIMER NOMBRE: Bernabé	SEGUNDO NOMBRE: María
MADRE	PRIMER NOMBRE: Ramona	SEGUNDO NOMBRE: Esperanza

FECHA Y LUGAR DE NACIMIENTO	DIA	MES	AÑO	PAIS	LOCALIDAD o PROVINCIA	NACIONALIDAD Y ESTADO CIVIL
	05	09	930	Uruguay	en Maldonado	oriental, casado.-

1 OCUPACION

1969 al 1978 fue funcionario de U.T.E. en Maldonado.-
1978 a la fecha es funcionaro municipal como Oficial Electricista.-
= =

2 DOMICILIO

1969 a la fecha en Barrio Itanislao Tassano, Uno Lussiche. Maldonado (Gladus Juana CAJIGA NOCETTI).- -

3 CREDENCIAL CIVICA	SERIE	NUMERO		DOC. de IDENT.
	D.A.A.	6411	de Maldonado.- - - -	9.054 Maldonado,- - -

PARA SER PRESENTADO ANTE LAS AUTORIDADES DE Intendencia Municipal de Maldonado .-
OBJETO DE LA TRAMITACION para permanencia en el cargo.-

1 - Consignar con precisión, lugar de trabajo o estudios los 10 últimos años.
2 - Consignar con precisión cada domicilio en los últimos 10 años.
3 - Consignar si ha tenido traslados y números anteriores.

FIRMA DEL SOLICITANTE

COMISARIA SECCIONAL 1ra. (Mal).-

Se eleva a la Dirección de Investigaciones.

EL COMISARIO 1ra. SECCION MALDONADO
COMISARIO
WASHINGTON SOSA
COMISARIO

COMISARIA DEPTO. MALDONADO

LOCALIDAD Maldonado **FECHA:** 4 de abril de 1979 .-

DIRECCION DE INVESTIGACIONES

CIUDAD	DIA	MES	AÑO
Maldonado	6	8	79

Se hace constar que el titular de la presente solicitud registra las anotaciones, en el fichero de esta Dirección, que se adjuntan en el Numerado Simple Nº E.o. No/ 461618

DIRECCION DE INVESTIGACIONES E INFORMACION DE POLICIA MALDONADO

EL DIRECTOR DE INVESTICACIONES E INFORMACION
Comisario
Walter Barrios Silvera

D. N. I. I. - DEPARTAMENTO Nº 3

153331

CIUDAD	DIA	MES	AÑO
	10	SET.	1979

DEPARTAMENTO DE INFORMACION CIVIL

Se hace constar que el solicitante registra en el fichero de esta Dirección, las anotaciones que se adjuntan en Numerado Simple Nº .....

EL JEFE DEL DEPARTAMENTO Nº 3

.....

P/A
EDUARDO E. TELLECHEA
SUB-COMISARIO

2172

S. I. D.	.....	CIUDAD	DIA	MES	AÑO

Se hace constar que el solicitante registra en el fichero de este Servicio las anotaciones que se adjuntan en Numerado Simple Nº .....

EL JEFE DEL S. I. D.

.....

D. N. I. I. . DEPARTAMENTO Nº 3	CIUDAD	DIA	MES	AÑO

Habiéndose tomado nota, se remite al Sr. Director de Investigaciones de la Jefatura de Policía de .....

EL JEFE DEL DEPTO. Nº 3

.....

DIRECCION DE INVESTIGACIONES	CIUDAD	DIA	MES	AÑO

Habiéndose tomado nota, se eleva al Sr. Delegado del S.I.D., para su consideración.

EL DIRECTOR DE INVESTIGACIONES

.....

DELEGACION DEL S. I. D.	CIUDAD	DIA	MES	AÑO
		29	AGO.	1979

El Jefe de Policía de Maldonado

Coronel

JOAQUIN VILLAAMIL

- JEFATURA DE POLICIA - MALDONADO

[A] [X] Expídase constancia — Art. 2º.

[B] [ ] Expídase constancia — Art. 4º y remitir oficio a la repartición para la cual fue solicitada — Vuelva al S.I.D. con dos copias.

[C] [ ] No se le expide constancia — Art. 6º y se remite oficio a la repartición para la cual fue solicitada. — Vuelva al S.I.D. con dos copias.

153331

2173

S.I.D.
I.P.M. O y M F.05342

Fórm. . 670 A

"AÑO DEL SESQUICENTENARIO DE LA POLICIA".

JUNTA DE COMANDANTES
EN JEFE
SERVICIO DE INFORMACION DE DEFENSA

DEPARTAMENTO	DIA	MES	AÑO
[illegible]	[illegible]	[illegible]	79

Nº 2.236

- SOLICITUD DE CONSTANCIA DE HABILITACION PARA CARGOS PUBLICOS -

TITULAR	APELLIDO PATERNO [illegible]	APELLIDO MATERNO [illegible]	
	PRIMER NOMBRE [illegible]	SEGUNDO NOMBRE [illegible]	
PADRE	PRIMER NOMBRE [illegible]	SEGUNDO NOMBRE	
MADRE	PRIMER NOMBRE [illegible]	SEGUNDO NOMBRE [illegible]	

FECHA Y LUGAR DE NACIMIENTO	DIA	MES	AÑO	PAIS	LOCALIDAD o PROVINCIA	NACIONALIDAD Y ESTADO CIVIL
	27	[illegible]	936	Uruguay	en Montevideo	Oriental, casada

1	OCUPACION	1969 al 1972 trabajó en tareas de oficinas en la Zona de Punta del Este.- 1972 [illegible] en la Intendencia Municipal de Maldonado, como Auxiliar de Servicios.- - - - - - - - - - - - - - - - - -
2	DOMICILIO	1969 al 1970 en Montevideo en Bolonia Km. 18 del R. del Nro. 1474 -/ Apto. 1 Hoy viudo.- 1972 a la fecha en residencia en Punta Blanca s/n-o. Maldonado.- (Ruben Darío Luis Gil M.).- - - - - - - - - - - - - -

3	CREDENCIAL CIVICA	SERIE B...	NUMERO 16.952	de Montevideo	DOC. de IDENT.	812.042-Montevideo

PARA SER PRESENTADO ANTE LAS AUTORIDADES DE Intendencia Municipal de Maldonado.-
OBJETO DE LA TRAMITACION [illegible] en el cargo .-

1 - Consignar con precisión, lugar de trabajo o estudios los 10 últimos años.
2 - Consignar con precisión cada domicilio en los últimos 10 años.
3 - Consignar si ha tenido traslados y números anteriores.

FIRMA DEL SOLICITANTE

COMISARIA SECCIONAL 1ra. SECCION MALDONADO - Dpto. MALDONADO

Se eleva a la Dirección de Investigaciones.

EL COMISARIO 1ra SECCION MALDONADO
COMISARIO

WASHINGTON SOCA
COMISARIO

LOCALIDAD: [illegible] FECHA: [illegible] de 1979 .-

DIRECCION DE INVESTIGACIONES	CIUDAD	DIA	MES	AÑO
	Maldonado	6	8	79

JEFATURA DE POLICIA DE MALDONADO - DIRECCION DE INVESTIGACIONES E INFORMACION

Se hace constar que el titular de la presente solicitud registra las anotaciones, en el fichero de esta Dirección, que se adjuntan en el Numerado Simple Nº E.o. No. 461620

EL DIRECTOR DE INVESTIGACIONES E INFORMACION

Comisario: Walter Barrios Silvera

D. N. I. - DEPARTAMENTO Nº 3	153332	CIUDAD	DIA	MES	AÑO
			10	SET.	1979

DIR. NAL. de INTELIGENCIA - SEC. COORD. de P. PUBLICO - DEPARTAMENTO Nº 3

Se hace constar que el solicitante registra en el fichero de esta Dirección, las anotaciones que se adjuntan en Numerado Simple Nº .....

EL JEFE DEL DEPARTAMENTO Nº 3

.....

PA EDUARDO E. TELLECHEA
SUB-COMISARIO

2173.

S. I. D.	CIUDAD	DIA	MES	AÑO

Se hace constar que el solicitante registra en el fichero de este Servicio las anotaciones que se adjuntan en Numerado Simple Nº .....

EL JEFE DEL S. I. D.

.....

D. N. I. I. . DEPARTAMENTO Nº 3	CIUDAD	DIA	MES	AÑO

Habiéndose tomado nota, se remite al Sr. Director de Investigaciones de la Jefatura de Policía de .....

EL JEFE DEL DEPTO. Nº 3

.....

DIRECCION DE INVESTIGACIONES	CIUDAD	DIA	MES	AÑO

Habiéndose tomado nota, se eleva al Sr. Delegado del S.I.D., para su consideración.

EL DIRECTOR DE INVESTIGACIONES

.....

DELEGACION DEL S. I. D.	CIUDAD	DIA	MES	AÑO
	- 9	A60.		1979

El Jefe de Policía de Maldonado

Coronel

JOAQUIN VILLAAMIL

JEFATURA DE POLICIA - MALDONADO -

A	X	Expídase constancia — Art. 2º.
B		Expídase constancia — Art. 4º y remitir oficio a la repartición para la cual fue solicitada — Vuelva al S.I.D. con dos copias.
C		No se le expide constancia — Art. 6º y se remite oficio a la repartición para la cual fue solicitada. — Vuelva al S.I.D. con dos copias.

153332

2173

S.I.D.
J.P.M. O y M F.05342

Fórm.. 670 A

"AÑO DEL SESQUICENTENARIO DE LA POLICIA"

JUNTA DE COMANDANTES
EN JEFE
SERVICIO DE INFORMACION DE DEFENSA

DEPARTAMENTO	DIA	MES	AÑO
Maldnado	3	4	79

Nº 2.237

- SOLICITUD DE CONSTANCIA DE HABILITACION PARA CARGOS PUBLICOS -

	APELLIDO PATERNO	APELLIDO MATERNO
TITULAR	PEREZ	CORREA
	PRIMER NOMBRE	SEGUNDO NOMBRE
	ASAEL	ANGEL
PADRE	PRIMER NOMBRE	SEGUNDO NOMBRE
	ISABELINO	ELEODORO
MADRE	PRIMER NOMBRE	SEGUNDO NOMBRE
	AMARANTA	LAZARA

FECHA Y LUGAR DE NACIMIENTO	DIA	MES	AÑO	PAIS	LOCALIDAD o PROVINCIA	NACIONALIDAD Y ESTADO CIVIL
	2	8	914	9na. SECCION	CORONILLA	oriental casado

1	OCUPACION	DESDE EL AÑO 1969, INTENDENCIA MUNUCIPAL HASTA LA FECHA NELIDA NOCETTI SILVA
2	DOMICILIO	DESDE EL AÑO 1969. PARADA 27, CHALET RICARDO

		SERIE	NUMERO			
3	CREDENCIAL CIVICA	D.A.A.	51.35	MALDONADO	DOC. de IDENT.	6.514

PARA SER PRESENTADO ANTE LAS AUTORIDADES DE INTENDENCIA MUNICIPAL
OBJETO DE LA TRAMITACION PARA PERMANENCIA EN EL CARGO

1 - Consignar con precisión, lugar de trabajo o estudios los 10 últimos años.
2 - Consignar con precisión cada domicilio en los últimos 10 años.
3 - Consignar si ha tenido traslados y números anteriores.

Asael Perez
FIRMA DEL SOLICITANTE

COMISARIA SECCIONAL

COMISARIA 1ra. SECCION MALDONADO

Se eleva a la Dirección de Investigaciones.

EL COMISARIO 1ra/ SECCION MALDONADO
COMISARIO
COMISARIO
WASHINGTON SOSA

LOCALIDAD: MALDONADO FECHA: 3 DE ABRIL 1979

DIRECCION DE INVESTIGACIONES

CIUDAD	DIA	MES	AÑO
Maldonado	6	8	79

JEFATURA DE POLICIA DE MALDONADO - DIRECCION DE INVESTIGACION E INFORMACION

Se hace constar que el titular de la presente solicitud registra las anotaciones, en el fichero de esta Dirección, que se adjuntan en el Numerado Simple Nº ..E.O.. No...461622...

EL DIRECTOR DE INVESTIGACIONES E INFORMACION
Comisario:
Walter Barrios Silvera

D. N. I. I. DEPARTAMENTO Nº 3 153333

CIUDAD	DIA	MES	AÑO
	10	SET.	1979

DEPARTAMENTO Nº 3 - DIRECCION NACIONAL DE INTELIGENCIA - MINISTERIO DE INTERIOR - SERVICIO PUBLICO

Se hace constar que el solicitante registra en el fichero de esta Dirección, las anotaciones que se adjuntan en Numerado Simple Nº .....

EL JEFE DEL DEPARTAMENTO Nº 3

.....

PA
EDUARDO E. TELLECHEA
SUBCOMISARIO

2173

S. I. D.	CIUDAD	DIA	MES	AÑO

Se hace constar que el solicitante registra en el fichero de este Servicio las anotaciones que se adjuntan en Numerado Simple Nº .....

EL JEFE DEL S. I. D.

.....

D. N. I. I. - DEPARTAMENTO Nº 3	CIUDAD	DIA	MES	AÑO

Habiéndose tomado nota, se remite al Sr. Director de Investigaciones de la Jefatura de Policía de .....

EL JEFE DEL DEPTO. Nº 3

.....

DIRECCION DE INVESTIGACIONES	CIUDAD	DIA	MES	AÑO

Habiéndose tomado nota, se eleva al Sr. Delegado del S.I.D., para su consideración.

EL DIRECTOR DE INVESTIGACIONES

.....

DELEGACION DEL S. I. D.	CIUDAD	DIA	MES	AÑO
	-	8	AGO.	1979

El Jefe de Policía de Maldonado

Coronel

JOAQUIN VILLAAMIL

JEFATURA DE POLICIA - MALDONADO

[A] X — Expídase constancia — Art. 2º.

[B] — Expídase constancia — Art. 4º y remitir oficio a la repartición para la cual fue solicitada — Vuelva al S.I.D. con dos copias.

[C] — No se le expide constancia — Art. 6º y se remite oficio a la repartición para la cual fue solicitada. — Vuelva al S.I.D. con dos copias.

153333

S.I.D.
I.P.M. O y M F.05342

r 2173

Fórm.. 670 A

"AÑO DEL SEC[illegible]SIMENARIO DE LA POLICIA"

JUNTA DE COMANDANTES
EN JEFE
SERVICIO DE INFORMACION DE DEFENSA

DEPARTAMENTO	DIA	MES	AÑO
Maldonado	04	04	979.

Nº 2.239

- SOLICITUD DE CONSTANCIA DE HABILITACION PARA CARGOS PUBLICOS -

	APELLIDO PATERNO	APELLIDO MATERNO
TITULAR	MORENO	SILVA
	PRIMER NOMBRE	SEGUNDO NOMBRE
	Oscar	Dante.
PADRE	PRIMER NOMBRE	SEGUNDO NOMBRE
	Maximo	Benito
MADRE	PRIMER NOMBRE	SEGUNDO NOMBRE
	María	Pabla

FECHA Y LUGAR DE NACIMIENTO	DIA	MES	AÑO	PAIS	LOCALIDAD o PROVINCIA	NACIONALIDAD Y ESTADO CIVIL
	26	01	939	Uruguay	en Maldonado	oriental, casado.

1	OCUPACION	1969 a la fecha es funcionario municipal, con el cargo de Director de Tesorería.- - - -

S. I. D.	CIUDAD	DIA	MES	AÑO

Se hace constar que el solicitante registra en el fichero de este Servicio las anotaciones que se adjuntan en Numerado Simple Nº .....

EL JEFE DEL S. I. D.

.....

D. N. I. I. . DEPARTAMENTO Nº 3	CIUDAD	DIA	MES	AÑO

Habiéndose tomado nota, se remite al Sr. Director de Investigaciones de la Jefatura de Policía de .....

EL JEFE DEL DEPTO. Nº 3

.....

DIRECCION DE INVESTIGACIONES	CIUDAD	DIA	MES	AÑO

Habiéndose tomado nota, se eleva al Sr. Delegado del S.I.D., para su consideración.

EL DIRECTOR DE INVESTIGACIONES

.....

DELEGACION DEL S. I. D.	CIUDAD	DIA	MES	AÑO
		9	AGO.	1979

El Jefe de Policía de Maldonado

Coronel

JOAQUIN VILLAAMIL

JEFATURA DE POLICIA - MALDONADO -

[A] X — Expídase constancia — Art. 2º.

[B] — Expídase constancia — Art. 4º y remitir oficio a la repartición para la cual fue solicitada -- Vuelva al S.I.D. con dos copias.

[C] — No se le expide constancia — Art. 6º y se remite oficio a la repartición para la cual fue solicitada. — Vuelva al S.I.D. con dos copias.

153334

S.I.D.
I.P.M. O y M F.05342

2173

Fórm.. 670 A

"AÑO DEL SESQUICENTENARIO DE LA POLICIA"

JUNTA DE COMANDANTES EN JEFE
SERVICIO DE INFORMACION DE DEFENSA

DEPARTAMENTO	DIA	MES	AÑO
Maldonado	05	04	67

Nº 2.240

- SOLICITUD DE CONSTANCIA DE HABILITACION PARA CARGOS PUBLICOS -

		APELLIDO PATERNO	APELLIDO MATERNO
TITULAR		GRISETTI	NEGRO
	PRIMER NOMBRE	Lelia	SEGUNDO NOMBRE Marcelina
PADRE	PRIMER NOMBRE	Luis	SEGUNDO NOMBRE Eulacio
MADRE	PRIMER NOMBRE	Celestina	SEGUNDO NOMBRE - - - - - - - - - -

FECHA Y LUGAR DE NACIMIENTO	DIA	MES	AÑO	PAIS	LOCALIDAD ó PROVINCIA	NACIONALIDAD Y ESTADO CIVIL
	26	04	927	Uruguay	en Maldonado	oriental, casada.-

1	**OCUPACION**	1969 a la fecha: Funcionaria de Servicios en la Intendencia Municipal de Maldonado.- - - - - - - - - - -

S. I. D.	.....	CIUDAD	DIA	MES	AÑO

Se hace constar que el solicitante registra en el fichero de este Servicio las anotaciones que se adjuntan en Numerado Simple Nº .....

EL JEFE DEL S. I. D.

.....

D. N. I. I. - DEPARTAMENTO Nº 3	CIUDAD	DIA	MES	AÑO

Habiéndose tomado nota, se remite al Sr. Director de Investigaciones de la Jefatura de Policía de .....

EL JEFE DEL DEPTO. Nº 3

.....

DIRECCION DE INVESTIGACIONES	CIUDAD	DIA	MES	AÑO

Habiéndose tomado nota, se eleva al Sr. Delegado del S.I.D., para su consideración.

EL DIRECTOR DE INVESTIGACIONES

.....

DELEGACION DEL S. I. D.	CIUDAD	DIA	MES	AÑO
	- 9	A60	1979	

El Jefe de Policía de Maldonado

Coronel

JOAQUIN VILLAAMIL

JEFATURA DE POLICIA - MALDONADO

[A] X — Expídase constancia — Art. 2º.

[B] — Expídase constancia — Art. 4º y remitir oficio a la repartición para la cual fue solicitada — Vuelva al S.I.D. con dos copias.

[C] — No se le expide constancia — Art. 6º y se remite oficio a la repartición para la cual fue solicitada. — Vuelva al S.I.D. con dos copias.

153335

S.I.D.
I.P.M. O y M F.05342

2173 1

Fórm. 670 A

"AÑO DEL SE[illegible] DE LA POLICIA"

JUNTA DE COMANDANTES
EN JEFE
SERVICIO DE INFORMACION DE DEFENSA

DEPARTAMENTO	DIA	MES	AÑO
Maldonado	04	04	979.

Nº 2.243

- SOLICITUD DE CONSTANCIA DE HABILITACION PARA CARGOS PUBLICOS -

TITULAR	APELLIDO PATERNO: DE LEON	APELLIDO MATERNO: CLAVIJO
	PRIMER NOMBRE: Casiano	SEGUNDO NOMBRE: = = = = = = = = = =
PADRE	PRIMER NOMBRE: Domingo	SEGUNDO NOMBRE: - - - - - - - -
MADRE	PRIMER NOMBRE: Tomasa	SEGUNDO NOMBRE: - - - - - - - - - -

FECHA Y LUGAR DE NACIMIENTO	DIA	MES	AÑO	PAIS	LOCALIDAD o PROVINCIA	NACIONALIDAD Y ESTADO CIVIL
	08	08	909	Uruguay	en Maldonado	oriental, casado .-

1	OCUPACION	1969 a la fecha es funcionario municipal, en Parques y Jardines.- - - = = = = = = = = = =

S. I. D.	CIUDAD	DIA	MES	AÑO

Se hace constar que el solicitante registra en el fichero de este Servicio las anotaciones que se adjuntan en Numerado Simple Nº .....

EL JEFE DEL S. I. D.

.....

D. N. I. I. . DEPARTAMENTO Nº 3	CIUDAD	DIA	MES	AÑO

Habiéndose tomado nota, se remite al Sr. Director de Investigaciones de la Jefatura de Policía de .....

EL JEFE DEL DEPTO. Nº 3

.....

DIRECCION DE INVESTIGACIONES	CIUDAD	DIA	MES	AÑO

Habiéndose tomado nota, se eleva al Sr. Delegado del S.I.D., para su consideración.

EL DIRECTOR DE INVESTIGACIONES

.....

DELEGACION DEL S. I. D.	CIUDAD	DIA	MES	AÑO
		9	AGO	1979

El Jefe de Policía de Maldonado

Coronel

JOAQUIN VILLAAMIL

JEFATURA DE POLICIA - MALDONADO

[X] A — Expídase constancia — Art. 2º.

[ ] B — Expídase constancia — Art. 4º y remitir oficio a la repartición para la cual fue solicitada — Vuelva al S.I.D. con dos copias.

[ ] C — No se le expide constancia — Art. 6º y se remite oficio a la repartición para la cual fue solicitada. — Vuelva al S.I.D. con dos copias.

153336

2173

S.I.D.
I.P.M. O y M F.05342

Fórm.. 670 A

"AÑO DEL SE[illegible] POLICIA"

JUNTA DE COMANDANTES
EN JEFE
SERVICIO DE INFORMACION DE DEFENSA

DEPARTAMENTO	DIA	MES	AÑO
[illegible]	2	4	979

Nº 2.245

- SOLICITUD DE CONSTANCIA DE HABILITACION PARA CARGOS PUBLICOS -

TITULAR	APELLIDO PATERNO: GILBERMAN	APELLIDO MATERNO: [illegible]
	PRIMER NOMBRE: RICARDO	SEGUNDO NOMBRE:
PADRE	PRIMER NOMBRE: ADOLFO	SEGUNDO NOMBRE:
MADRE	PRIMER NOMBRE: DELIA	SEGUNDO NOMBRE:

FECHA Y LUGAR DE NACIMIENTO	DIA	MES	AÑO	PAIS	LOCALIDAD o PROVINCIA	NACIONALIDAD Y ESTADO CIVIL
	19	9	915	ARGENTINA	CAPITAL FEDERAL	ARGENTINA. CASADO

1 OCUPACION

DESDE 1969 a la fecha empleado de INTENDENCIA MUNICIPAL DE MALDONADO.
ESPECIALIDAD: ALTA DIRECCION.

2 DOMICILIO

DESDE 1969 hasta 1977 en calle [illegible] S/N MALDONADO. De 1977 a la fecha en ISLA DE GORRITI 1137.
CIUDADANO LEGAL CARTA DE CIUDADANIA Nro. 69.809 otorgada el 8 de febrero, de 1968.

3 CREDENCIAL CIVICA	SERIE	NUMERO		DOC. de IDENT.
	DAB	3967	Maldonado	Nro. 32.472 Mldo.

PARA SER PRESENTADO ANTE LAS AUTORIDADES DE INTENDENCIA MUNICIPAL DE MALDONADO.
OBJETO DE LA TRAMITACION HABILITACION EN EL CARGO.

1 - Consignar con precisión, lugar de trabajo o estudios los 10 últimos años.
2 - Consignar con precisión cada domicilio en los últimos 10 años.
3 - Consignar si ha tenido traslados y números anteriores.

Ricardo Silberman
FIRMA DEL SOLICITANTE

COMISARIA SECCIONAL 1ra.

Se eleva a la Dirección de Investigaciones.

EL COMISARIO 1ra. SECCION MALDONADO
COMISARIO
COMISARIO
WASHINGTON SOSA

COMISARIA 1ra. SECCION MALDONADO

LOCALIDAD: MALDONADO **FECHA:** 2 de abril de 1979.

DIRECCION DE INVESTIGACIONES	CIUDAD	DIA	MES	AÑO
	Maldonado	6	8	79

JEFATURA DE POLICIA - DIRECCION DE INVESTIGACIONES E INFORMACION - MALDONADO

Se hace constar que el titular de la presente solicitud registra las anotaciones, en el fichero de esta Dirección, que se adjuntan en el Numerado Simple Nº E.o. No. 461638

EL DIRECTOR DE INVESTIGACIONES E INFORMACION
Comisario: Walter Barrios Silvera

D. N. [illegible] DEPARTAMENTO Nº 3	CIUDAD	DIA	MES	AÑO
		10	SET.	1979

153337

DIR. NAL. de [illegible] INTELIGENCIA - SEG. CONS. [illegible] PUBLICO - DEPARTAMENTO Nº 3 - [illegible] INVESTIGACIONES

Se hace constar que el solicitante registra en el fichero de esta Dirección, las anotaciones que se adjuntan en Numerado Simple Nº .....

EL JEFE DEL DEPARTAMENTO Nº 3

PA [illegible] 2173

S. I. D.	.....	CIUDAD	DIA	MES	AÑO

Se hace constar que el solicitante registra en el fichero de este Servicio las anotaciones que se adjuntan en Numerado Simple Nº .....

EL JEFE DEL S. I. D.

.....

D. N. I. I. - DEPARTAMENTO Nº 3	CIUDAD	DIA	MES	AÑO

Habiéndose tomado nota, se remite al Sr. Director de Investigaciones de la Jefatura de Policía de .....

EL JEFE DEL DEPTO. Nº 3

.....

DIRECCION DE INVESTIGACIONES	CIUDAD	DIA	MES	AÑO

Habiéndose tomado nota, se eleva al Sr. Delegado del S.I.D., para su consideración.

EL DIRECTOR DE INVESTIGACIONES

.....

DELEGACION DEL S. I. D.	CIUDAD	DIA	MES	AÑO
		- 9	AGO.	1979

El Jefe de Policía de Maldonado

Coronel

JOAQUIN VILLAAMIL

JEFATURA DE POLICIA - MALDONADO -

[A] X Expídase constancia — Art. 2º.

[B] Expídase constancia — Art. 4º y remitir oficio a la repartición para la cual fue solicitada — Vuelva al S.I.D. con dos copias.

[C] No se le expide constancia — Art. 6º y se remite oficio a la repartición para la cual fue solicitada. — Vuelva al S.I.D. con dos copias.

153337

2173

S.I.D.
I.P.M. O y M F.05342

Fórm. . 670 A

"[illegible] DE LA POLICIA"

JUNTA DE COMANDANTES EN JEFE
SERVICIO DE INFORMACION DE DEFENSA

DEPARTAMENTO	DIA	MES	AÑO
Maldonado	3	4	79

Nº 2.251

- SOLICITUD DE CONSTANCIA DE HABILITACION PARA CARGOS PUBLICOS -

TITULAR	APELLIDO PATERNO: BORGES	APELLIDO MATERNO: ESAIN
	PRIMER NOMBRE: INDALECIO	SEGUNDO NOMBRE:
PADRE	PRIMER NOMBRE: NICACIO	SEGUNDO NOMBRE: FELIX
MADRE	PRIMER NOMBRE: FELICINDA	SEGUNDO NOMBRE:

FECHA Y LUGAR DE NACIMIENTO	DIA	MES	AÑO	PAIS	LOCALIDAD - PROVINCIA	NACIONALIDAD Y ESTADO CIVIL
	22	5	933	URUGUAY	NATAOJO	Oriental casado

1	**OCUPACION**	DESDE EL AÑO 1969 AL 1974 EMPLEADO DE UTE, DESDE EL AÑO 1975 A LA FECHA EMPLEADO INTENDENCIA MUNICIPAL
2	**DOMICILIO**	DESDE EL AÑO 1969. BARRIO INVE APTO 209 . TEODORA SANCHEZ

		SERIE	NUMERO			
3	**CREDENCIAL CIVICA**	D.A.A.	13127	MALDONADO	**DOC. de IDENT.**	21.974 Maldonado

PARA SER PRESENTADO ANTE LAS AUTORIDADES DE Intendencia Municipal
OBJETO DE LA TRAMITACION para premanencia en el cargo

1 - Consignar con precisión, lugar de trabajo o estudios los 10 últimos años.
2 - Consignar con precisión cada domicilio en los últimos 10 años.
3 - Consignar si ha tenido traslados y números anteriores.

FIRMA DEL SOLICITANTE

COMISARIA SECCIONAL

Se eleva a la Dirección de Investigaciones.

COMISARIA 1ra. SECCION MALDONADO

EL COMISARIO 1ra. SECCION MALDONADO

COMISARIO

COMISARIO
WASHINGTON SOSA

LOCALIDAD: Maldonado **FECHA:** 3 de abril 1979

DIRECCION DE INVESTIGACIONES

CIUDAD	DIA	MES	AÑO
Maldonado	9	8	79

Se hace constar que el titular de la presente solicitud registra las anotaciones, en el fichero de esta Dirección, que se adjuntan en el Numerado Simple Nº E.o.. No...461880....

JEFATURA DE POLICIA - DIRECCION DE INVESTIGACIONES E INFORMACION - MALDONADO

EL DIRECTOR DE INVESTIGACIONES E INFORMACION

Comisario: Walter Barrios Silvera

D. N. I. I. . DEPARTAMENTO Nº 3 153333

CIUDAD	DIA	MES	AÑO
	10	SET	1979

Se hace constar que el solicitante registra en el fichero de esta Dirección, las anotaciones que se adjuntan en Numerado Simple Nº .....

EL JEFE DEL DEPARTAMENTO Nº 3

.....

2173

S. I. D..	CIUDAD	DIA	MES	AÑO

Se hace constar que el solicitante registra en el fichero de este Servicio las anotaciones que se adjuntan en Numerado Simple Nº .....

EL JEFE DEL S. I. D.

.....

D. N. I. I. . DEPARTAMENTO Nº 3	CIUDAD	DIA	MES	AÑO

Habiéndose tomado nota, se remite al Sr. Director de Investigaciones de la Jefatura de Policía de .....

EL JEFE DEL DEPTO. Nº 3

.....

DIRECCION DE INVESTIGACIONES	CIUDAD	DIA	MES	AÑO

Habiéndose tomado nota, se eleva al Sr. Delegado del S.I.D., para su consideración.

EL DIRECTOR DE INVESTIGACIONES

.....

DELEGACION DEL S. I. D.	CIUDAD	DIA	MES	AÑO
		16	AGO.	1979

A ☒ Expídase constancia — Art. 2º.

El Jefe de Policía de Maldonado
Coronel
JOAQUIN VILLAAMIL

B ☐ Expídase constancia — Art. 4º y remitir oficio a la repartición para la cual fue solicitada — Vuelva al S.I.D. con dos copias.

C ☐ No se le expide constancia — Art. 6º y se remite oficio a la repartición para la cual fue solicitada. — Vuelva al S.I.D. con dos copias.

153338

2173

S.I.D.
I.P.M. O y M F.05342

Fórm.. 670 A

JUNTA DE COMANDANTES
EN JEFE
SERVICIO DE INFORMACION DE DEFENSA

DEPARTAMENTO	DIA	MES	AÑO
MALDONADO	31	I	1979

Nº 1.602

S/D - **SOLICITUD DE CONSTANCIA DE HABILITACION PARA CARGOS PUBLICOS** -

TITULAR	APELLIDO PATERNO: GONZALEZ	APELLIDO MATERNO: ARRUTTI
	PRIMER NOMBRE: VICTOR	SEGUNDO NOMBRE: ADALBERTO
PADRE	PRIMER NOMBRE: JACINTO	SEGUNDO NOMBRE: --------
MADRE	PRIMER NOMBRE: GLORIA	SEGUNDO NOMBRE: FELIPA

FECHA Y LUGAR DE NACIMIENTO	DIA	MES	AÑO	PAIS	LOCALIDAD o PROVINCIA	NACIONALIDAD Y ESTADO CIVIL
	23	IV	1949	URUGUAY	PIRIAPOLIS	ORIENTAL, CASADO

1	**OCUPACION**	1968 Estudios en Liceo de Piriápolis.-1969/70 estudios en Liceo Dptal. de Maldonado.1971/74 Facultad de Medicina(Montevideo)1973 a la fecha como Profesor de Biología en Liceo de Piriápolis.-
2	**DOMICILIO**	1966 a la fecha en Gregorio Sanabria 993 de la ciudad de Piriápolis.- Casado con Ivonne BERRUTTI GOÑI.-

		SERIE	NUMERO			
3	**CREDENCIAL CIVICA**	D.C.B.	4644	----------	**DOC. de IDENT.**	21.521 Maldonado

PARA SER PRESENTADO ANTE LAS AUTORIDADES DE COJNA.E.
OBJETO DE LA TRAMITACION PERMANENCIA EN EL CARGO.-

1 - Consignar con precisión, lugar de trabajo o estudios los 10 últimos años.
2 - Consignar con precisión cada domicilio en los últimos 10 años.
3 - Consignar si ha tenido traslados y números anteriores.

FIRMA DEL SOLICITANTE

COMISARIA SECCIONAL

Se eleva a la Dirección de Investigaciones.

COMISARIO: Hugo Pereira
COMISARIO
HUGO R. PEREIRA.-

LOCALIDAD: Piriápolis **FECHA:** 31 de enero de 1979.-

DIRECCION DE INVESTIGACIONES

CIUDAD	DIA	MES	AÑO
Maldonado	28	2	79

Se hace constar que el titular de la presente solicitud registra las anotaciones, en el fichero de esta Dirección, que se adjuntan en el Numerado Simple Nº ..F.I..No...459555...

EL DIRECTOR DE INVESTIGACIONES E INFORMACION
Comisario .....

D. N. I. e I. DEPARTAMENTO Nº 3

CIUDAD	DIA	MES	AÑO
	28	JUL.	1979

153333

Se hace constar que el solicitante registra en el fichero de esta Dirección, las anotaciones que se adjuntan en Numerado Simple Nº .....

POR EL JEFE DEL DEPARTAMENTO Nº 3
Y POR SU ORDEN
X 2173
SILCAR LARA BORGES
SUB-COMISARIO

EL JEFE DEL DEPARTAMENTO Nº 3
.....

SIN ANOTACIONES

Sec. I

S. I. D.	CIUDAD	DIA	MES	AÑO

Se hace constar que el solicitante registra en el fichero de este Servicio las anotaciones que se adjuntan en Numerado Simple Nº .....

EL JEFE DEL S. I. D.

.....

D. N. I. I. DEPARTAMENTO Nº 3	CIUDAD	DIA	MES	AÑO

Habiéndose tomado nota, se remite al Sr. Director de Investigaciones de la Jefatura de Policía de .....

EL JEFE DEL DEPTO. Nº 3

.....

DIRECCION DE INVESTIGACIONES	CIUDAD	DIA	MES	AÑO

Habiéndose tomado nota, se eleva al Sr. Delegado del S.I.D., para su consideración.

EL DIRECTOR DE INVESTIGACIONES

.....

DELEGACION DEL S. I. D.	CIUDAD	DIA	MES	AÑO
		22	MAR.	1979

El Jefe de Policía de Maldonado

Coronel

JOAQUIN VILLAAMIL

A	X	Expídase constancia — Art. 2º.
B		Expídase constancia — Art. 4º y remitir oficio a la repartición para la cual fue solicitada — Vuelva al S.I.D. con dos copias.
C		No se le expide constancia — Art. 6º y se remite oficio a la repartición para la cual fue solicitada. — Vuelva al S.I.D. con dos copias.

JEFATURA DE POLICIA - MALDONADO

153339

S.I.D.
J.P.M. O y M F.05342

B 2173
Fórm.. 670 A

"AÑO DEL SESQUICENTENARIO DE LA POLICIA"

NACION

E.I. Nº 459555

E.I. No. 4 5 9 5 5 5

Siga a la D.N.I.I.-Dpto.3., informando; que el peticionante no registra anotaciones negativas en / Fichero ideológico ésta;- estando fichado como demó// crata, de acuerdo a Ficha 1141 e informes de la Sec-/ cional 11ra. de Policía,- haciendo constar también que el mismo registra en la D.N.I.I.,con fecha 1/7/974 de- tenido en el interior de la Facultad de Medicina al / producirse estallido de cinco cohetes, siendo trasla-/ dado al predio de la Guardia Republicana, recuperando la libertad por orden superior al día siguiente.-

El Director de Investigaciones e Información
Comisario
Walter Barrios Silvera

153339 2173

NTA DE COMANDANTES
EN JEFE
IO DE INFORMACION DE DEFENSA

DEPARTAMENTO	DIA	MES	AÑO
MALDONADO	26	I	1979

Nº 1.603

S/h

- SOLICITUD DE CONSTANCIA DE HABILITACION PARA CARGOS PUBLICOS -

TITULAR	APELLIDO PATERNO: ---------	APELLIDO MATERNO: NUÑEZ	
	PRIMER NOMBRE: ELISA	SEGUNDO NOMBRE: JOSEFA	
PADRE	PRIMER NOMBRE: --------	SEGUNDO NOMBRE: -------	
MADRE	PRIMER NOMBRE: CARMEN	SEGUNDO NOMBRE: -------	

FECHA Y LUGAR DE NACIMIENTO	DIA	MES	AÑO	PAIS	LOCALIDAD o PROVINCIA	NACIONALIDAD Y ESTADO CIVIL
	17	VI	1932	URUGUAY	AIGUA	ORIENTAL, VIUDA

1	OCUPACION	1968 al 1970 empleada como lavandera en el Hotel "RAMBLA"de Piriápolis.-1971 a la fecha en la Colonia de Vacaciones de Piriápolis como auxiliar de Servicio.-
2	DOMICILIO	1968 a la fecha en Pueblo Obrero de Piriápolis en calle Mauá s/n..- esposo Luis Pilar Pagola-

		SERIE	NUMERO			
3	CREDENCIAL CIVICA	D.A.A.	6752	----------	DOC. de IDENT.	32.071 Maldonado.

PARA SER PRESENTADO ANTE LAS AUTORIDADES DE CO.NA.E...-
OBJETO DE LA TRAMITACION PERMANENCIA EN EL CARGO.-

1 - Consignar con precisión, lugar de trabajo o estudios los 10 últimos años.
2 - Consignar con precisión cada domicilio en los últimos 10 años.
3 - Consignar si ha tenido traslados y números anteriores.

Elisa N. de Pagola
FIRMA DEL SOLICITANTE

COMISARIA SECCIONAL

Se eleva a la Dirección de Investigaciones.

COMISARIO:

COMISARIO
HUGO R. PEREIRA.-

LOCALIDAD: Piriápolis

FECHA: 26 de enero de 1979.-

DIRECCION DE INVESTIGACIONES

CIUDAD	DIA	MES	AÑO
Maldonado	28	2	79

JEFATURA DE POLICIA DE MALDONADO * DIRECCION DE INVESTIGACIONES E INFORMACION

Se hace constar que el titular de la presente solicitud registra las anotaciones, en el fichero de esta Dirección, que se adjuntan en el Numerado Simple Nº B.I. No. 459557

EL DIRECTOR DE INVESTIGACIONES E INFORMACION

Comisario: Walter Barrios Silvera

D.N.I. DEPARTAMENTO Nº 3

153340

CIUDAD	DIA	MES	AÑO
	2 JUL.		1979

DEPARTAMENTO Nº. 3

Se hace constar que el solicitante registra en el fichero de esta Dirección, las anotaciones que se adjuntan en Numerado Simple Nº .....

EL JEFE DEL DEPARTAMENTO Nº 3

.....

POR EL JEFE DEL DEPARTAMENTO Nº 3
Y POR SU ORDEN

1.2173

SILCAR LAZA FORCES
SUB-COMISARIO

S. I. D..	.....	CIUDAD	DIA	MES	AÑO

Se hace constar que el solicitante registra en el fichero de este Servicio las anotaciones que se adjuntan en Numerado Simple Nº .....

EL JEFE DEL S. I. D.

.....

D. N. I. : DEPARTAMENTO Nº 3	CIUDAD	DIA	MES	AÑO

Habiéndose tomado nota, se remite al Sr. Director de Investigaciones de la Jefatura de Policía de .....

EL JEFE DEL DEPTO. Nº 3

.....

DIRECCION DE INVESTIGACIONES	CIUDAD	DIA	MES	AÑO

Habiéndose tomado nota, se eleva al Sr. Delegado del S.I.D., para su consideración.

EL DIRECTOR DE INVESTIGACIONES

.....

DELEGACION DEL S. I. D.	CIUDAD	DIA	MES	AÑO
		22	MAR.	1979

El Jefe de Policía de Maldonado

Coronel

JOAQUIN VILLAAMIL

JEFATURA DE POLICIA - MALDONADO -

[A] X — Expídase constancia — Art. 2º.

[B] — Expídase constancia — Art. 4º y remitir oficio a la repartición para la cual fue solicitada — Vuelva al S.I.D. con dos copias.

[C] — No se le expide constancia — Art. 6º y se remite oficio a la repartición para la cual fue solicitada. — Vuelva al S.I.D. con dos copias.

153340

2173

S.I.D.
J.P.M. O y M F.05342

Fórm. . 670 A

JUNTA DE COMANDANTES
EN JEFE
SERVICIO DE INFORMACION DE DEFENSA

DEPARTAMENTO	DIA	MES	AÑO
MALDONADO	18	1	979

Nº 1.604

S/n - SOLICITUD DE CONSTANCIA DE HABILITACION PARA CARGOS PUBLICOS -

TITULAR	APELLIDO PATERNO: RAMIREZ	APELLIDO MATERNO: ANDINO
	PRIMER NOMBRE: GLADYS	SEGUNDO NOMBRE: MABEL JULIA
PADRE	PRIMER NOMBRE: JULIAN	SEGUNDO NOMBRE: - - - - - - - - - -
MADRE	PRIMER NOMBRE: BERTHA	SEGUNDO NOMBRE: ESTHER

FECHA Y LUGAR DE NACIMIENTO	DIA	MES	AÑO	PAIS	LOCALIDAD o PROVINCIA	NACIONALIDAD Y ESTADO CIVIL
	18	II	935	URUGUAY	MONTEVIDEO	Oriental.CASADA

1 OCUPACION: Banco de Previsión Social.,desde antes de 1968.-

2 DOMICILIO: En Piriápolis, Dpto. de Maldonado,Tucumán No.971 y Gregorio Sanabria No.999.- - - - - - - - - - -

S. I. D.	CIUDAD	DIA	MES	AÑO

Se hace constar que el solicitante registra en el fichero de este Servicio las anotaciones que se adjuntan en Numerado Simple Nº .....

EL JEFE DEL S. I. D.

.....

D. N. I. I. - DEPARTAMENTO Nº 3	CIUDAD	DIA	MES	AÑO

Habiéndose tomado nota, se remite al Sr. Director de Investigaciones de la Jefatura de Policía de .....

EL JEFE DEL DEPTO. Nº 3

.....

DIRECCION DE INVESTIGACIONES	CIUDAD	DIA	MES	AÑO

Habiéndose tomado nota, se eleva al Sr. Delegado del S.I.D., para su consideración.

EL DIRECTOR DE INVESTIGACIONES

.....

DELEGACION DEL S. I. D.	CIUDAD	DIA	MES	AÑO
		22	MAR.	1979

El Jefe de Policía de Maldonado

Coronel JOAQUIN VILLAAMIL

JEFATURA DE POLICIA - MALDONADO -

A	X	Expídase constancia — Art. 2º.
B		Expídase constancia — Art. 4º y remitir oficio a la repartición para la cual fue solicitada — Vuelva al S.I.D. con dos copias.
C		No se le expide constancia — Art. 6º y se remite oficio a la repartición para la cual fue solicitada. — Vuelva al S.I.D. con dos copias.

153341

2173

S.I.D.
I.P.M. O y M F.05342

Fórm.. 670 A

JUNTA DE COMANDANTES
EN JEFE
SERVICIO DE INFORMACION DE DEFENSA

DEPARTAMENTO	DIA	MES	AÑO
Maldonado	2	I	1979

Nº 1.606

S/A

- SOLICITUD DE CONSTANCIA DE HABILITACION PARA CARGOS PUBLICOS -

TITULAR	APELLIDO PATERNO: SOSA	APELLIDO MATERNO: SALAVERRY
	PRIMER NOMBRE: Ignacio	SEGUNDO NOMBRE: Artigas
PADRE	PRIMER NOMBRE: Braulio	SEGUNDO NOMBRE: Manuel
MADRE	PRIMER NOMBRE: Graciana	SEGUNDO NOMBRE: ------

FECHA Y LUGAR DE NACIMIENTO	DIA	MES	AÑO	PAIS	LOCALIDAD o PROVINCIA	NACIONALIDAD Y ESTADO CIVIL
	31	VII	1923	Uruguayb	Paysandú	oriental, viudo

1	**OCUPACION**	Desde 1956 a la fecha empleado de Obras Sanitarias del Estado, en Piriápolis.-
2	**DOMICILIO**	Pueblo Obrero de Piriápolis.-

		SERIE	NUMERO			
3	**CREDENCIAL CIVICA**	DCB	1086	- - - - - -	**DOC. de IDENT.**	13.410 de Maldonado

PARA SER PRESENTADO ANTE LAS AUTORIDADES DE Obras Sanitarias del Estado.-
OBJETO DE LA TRAMITACION Permanencia en el cargo.-

1 - Consignar con precisión, lugar de trabajo o estudios los 10 últimos años.
2 - Consignar con precisión cada domicilio en los últimos 10 años.
3 - Consignar si ha tenido traslados y números anteriores.

FIRMA DEL SOLICITANTE

COMISARIA SECCIONAL

Se eleva a la Dirección de Investigaciones.

COMISARIO

COMISARIO
HUGO R. PEREIRA

LOCALIDAD: Piriápolis **FECHA:** 31 I 979

DIRECCION DE INVESTIGACIONES

CIUDAD	DIA	MES	AÑO
Maldonado	28	02	79

Se hace constar que el titular de la presente solicitud registra las anotaciones, en el fichero de esta Dirección, que se adjuntan en el Numerado Simple Nº F.I. No. 459496

JEFATURA DE POLICIA DEPARTAMENTO DE INVESTIGACION Y DIRECCION DE NOMENCLATURA MALDONADO

EL DIRECTOR DE INVESTIGACIONES E INFORMACION
Comisario: Walter Barrios Silveira

D. N. I. I. DEPARTAMENTO Nº 3

153342

CIUDAD	DIA	MES	AÑO
	2	JUL	1979

Por Archivo
Nº 3

Se hace constar que el solicitante registra en el fichero de esta Dirección, las anotaciones que se adjuntan en Numerado Simple Nº .....

EL JEFE DEL DEPARTAMENTO Nº 3

POR EL JEFE DEL DEPARTAMENTO Nº 3
Y POR SU ORDEN
2173
JUAN LARA BORGES
SUB-COMISARIO

SIN ANOTACIONES

S. I. D.	.....		CIUDAD	DIA	MES	AÑO

Se hace constar que el solicitante registra en el fichero de este Servicio las anotaciones que se adjuntan en Numerado Simple Nº .....

EL JEFE DEL S. I. D.

.....

D. N. I. I. - DEPARTAMENTO Nº 3		CIUDAD	DIA	MES	AÑO

Habiéndose tomado nota, se remite al Sr. Director de Investigaciones de la Jefatura de Policía de .....

EL JEFE DEL DEPTO. Nº 3

.....

DIRECCION DE INVESTIGACIONES		CIUDAD	DIA	MES	AÑO

Habiéndose tomado nota, se eleva al Sr. Delegado del S.I.D., para su consideración.

EL DIRECTOR DE INVESTIGACIONES

.....

DELEGACION DEL S. I. D.		CIUDAD	DIA	MES	AÑO
			22	MAR.	1979

El Jefe de Policía de Maldonado,

Coronel

JOAQUIN VILLAAMIL

JEFATURA DE POLICIA - MALDONADO -

A	X	Expídase constancia — Art. 2º.
B		Expídase constancia — Art. 4º y remitir oficio a la repartición para la cual fue solicitada — Vuelva al S.I.D. con dos copias.
C		No se le expide constancia — Art. 6º y se remite oficio a la repartición para la cual fue solicitada. — Vuelva al S.I.D. con dos copias.

153342

2173

S.I.D.
I.P.M. O y M F.05342

Fórm.. 670 A

JUNTA DE COMANDANTES EN JEFE
SERVICIO DE INFORMACION DE DEFENSA

DEPARTAMENTO	DIA	MES	AÑO	Nº
MALDONADO	26	01	979.	1.462

S/A

- SOLICITUD DE CONSTANCIA DE HABILITACION PARA CARGOS PUBLICOS -

TITULAR	APELLIDO PATERNO: PINTOS	APELLIDO MATERNO: PANIZZA
	PRIMER NOMBRE: GRACIELA	SEGUNDO NOMBRE: BEATRIZ
PADRE	PRIMER NOMBRE: PEDRO	SEGUNDO NOMBRE: C[illegible]R
MADRE	PRIMER NOMBRE: BEATRIZ	SEGUNDO NOMBRE: RENEE

FECHA Y LUGAR DE NACIMIENTO	DIA	MES	AÑO	PAIS	LOCALIDAD o PROVINCIA	NACIONALIDAD Y ESTADO CIVIL
	23	05	957.	URUGUAY	SALTO	oriental, soltera

1	**OCUPACION**	Desde 1968 hasta la fecha estudiante.
2	**DOMICILIO**	Desde 1968 hasta 1978, en calle Uruguay 658, en Salto. Desde 1978 a la fecha en Pda. 27 , en Maldonado.-

3	CREDENCIAL CIVICA	SERIE	NUMERO		DOC. de IDENT.
		U.A.A.	5940	expedida en Salto.	Nº 61.417 de Salto

PARA SER PRESENTADO ANTE LAS AUTORIDADES DE BANCO REPUBLICA DE MALDONADO.-
OBJETO DE LA TRAMITACION PARA INGRESO.

1 - Consignar con precisión, lugar de trabajo o estudios los 10 últimos años.
2 - Consignar con precisión cada domicilio en los últimos 10 años.
3 - Consignar si ha tenido traslados y números anteriores.

Graciela B. Pintos
FIRMA DEL SOLICITANTE

COMISARIA SECCIONAL 1ra. — Se eleva a la Dirección de Investigaciones.

1ra. Sección Comisaría de Maldonado

El Comisario de la 1ra. Sección
COMISARIO
Comisario: DARIO R. DE BRUN CARABAJAL

LOCALIDAD: Maldonado **FECHA:** 26 de enero de 1979.-

DIRECCION DE INVESTIGACIONES	CIUDAD	DIA	MES	AÑO
	Maldonado	15	2	79

Se hace constar que el titular de la presente solicitud registra las anotaciones, en el fichero de esta Dirección, que se adjuntan en el Numerado Simple Nº D.I. No. 458077

Jefatura de Policía de Maldonado - Dirección de Investigación e Información

EL DIRECTOR DE INVESTIGACIONES E INFORMACION
Comisario: Walter Barrios Silvera

D. N. I. I. - DEPARTAMENTO Nº 3		CIUDAD	DIA	MES	AÑO
	153343		17	ABR.	979

Se hace constar que el solicitante registra en el fichero de esta Dirección, las anotaciones que se adjuntan en Numerado Simple Nº 2173

EL JEFE DEL DEPARTAMENTO Nº 3

SIN ANOTACIONES

P/A EDUARDO E. TEJECHEA
SUB-COMISARIO

S. I. D.	CIUDAD	DIA	MES	AÑO

Se hace constar que el solicitante registra en el fichero de este Servicio las anotaciones que se adjuntan en Numerado Simple Nº .....

EL JEFE DEL S. I. D.

.....

D. N. I. I. . DEPARTAMENTO Nº 3	CIUDAD	DIA	MES	AÑO

Habiéndose tomado nota, se remite al Sr. Director de Investigaciones de la Jefatura de Policía de .....

EL JEFE DEL DEPTO. Nº 3

.....

DIRECCION DE INVESTIGACIONES	CIUDAD	DIA	MES	AÑO

Habiéndose tomado nota, se eleva al Sr. Delegado del S.I.D., para su consideración.

EL DIRECTOR DE INVESTIGACIONES

.....

DELEGACION DEL S. I. D.	CIUDAD	DIA	MES	AÑO
		28	FEB	1979

El Jefe de Policía de Maldonado

A	X

Expídase constancia — Art. 2º. Coronel

JOAQUIN VILLAAMIL

JEFATURA DE POLICIA - MALDONADO -

B	

Expídase constancia — Art. 4º y remitir oficio a la repartición para la cual fue solicitada — Vuelva al S.I.D. con dos copias.

C	

No se le expide constancia — Art. 6º y se remite oficio a la repartición para la cual fue solicitada. — Vuelva al S.I.D. con dos copias.

153343

2173

S.I.D.
J.P.M. O y M F.05342

Fórm.. 670 A

JUNTA DE COMANDANTES
EN JEFE
SERVICIO DE INFORMACION DE DEFENSA

DEPARTAMENTO	DIA	MES	AÑO
Maldonado.-	3	1	1979

Nº 1.463

S/A

- SOLICITUD DE CONSTANCIA DE HABILITACION PARA CARGOS PUBLICOS -

TITULAR	APELLIDO PATERNO: CURBELO.-	APELLIDO MATERNO: PLADA.-
	PRIMER NOMBRE: ELODIA.-	SEGUNDO NOMBRE: - - - - -
PADRE	PRIMER NOMBRE: MAXIMO.-	SEGUNDO NOMBRE: BERNABE.-
MADRE	PRIMER NOMBRE: MARIA.-	SEGUNDO NOMBRE: DIONISIA.-

FECHA Y LUGAR DE NACIMIENTO	DIA	MES	AÑO	PAIS	LOCALIDAD o PROVINCIA	NACIONALIDAD Y ESTADO CIVIL
	26	6	1912	URUGUAY.-	San Carlos.2da.S.	Ortal.-Casada.-

1	OCUPACION	Desde el año 1968 a la fecha en el Banco de Previsión Social(Caja de Industria y Comercio-agencia San Carlos-).- Casada con Antonio Diez Platas.-
2	DOMICILIO	Desde el año 1968 a la actualidad en Sarandi Nro.917.-

		SERIE	NUMERO		DOC. de IDENT.
3	CREDENCIAL CIVICA	D.B.A.	4996.-		C.I.2965(Mldo.).-

PARA SER PRESENTADO ANTE LAS AUTORIDADES DE Banco de Previsión Social(Caja de Industria y Comercio).-
OBJETO DE LA TRAMITACION Permanencia en el cargo.-

1 - Consignar con precisión, lugar de trabajo o estudios los 10 últimos años.
2 - Consignar con precisión cada domicilio en los últimos 10 años.
3 - Consignar si ha tenido traslados y números anteriores.

ELODIA CURBELO PLADA.
FIRMA DEL SOLICITANTE

COMISARIA SECCIONAL 2da.

Se eleva a la Dirección de Investigaciones.

COMISARIA SECCIONAL 2da. DEPARTAMENTO MALDONADO SAN CARLOS

EL COMISARIO 2da.SECCION.-

COMISARIO
OMAR Z. CORBO.-

LOCALIDAD: San Carlos FECHA: 3/4/1979

DIRECCION DE INVESTIGACIONES

CIUDAD	DIA	MES	AÑO
Maldonado	19	2	79

JEFATURA DE POLICIA DE MALDONADO DIRECCION DE INVESTIGACIONES E INFORMACION

Se hace constar que el titular de la presente solicitud registra las anotaciones, en el fichero de esta Dirección, que se adjuntan en el Numerado Simple Nº D.I. No. 458084

EL DIRECTOR DE INVESTIGACIONES E INFORMACION
Comisario: Walter Barrios Silveira

D. N. I. I. - DEPARTAMENTO Nº 3

153344

CIUDAD	DIA	MES	AÑO
	17	ABR.	1979

DEPARTAMENTO Nº 3

Se hace constar que el solicitante registra en el fichero de esta Dirección, las anotaciones que se adjuntan en Numerado Simple Nº .....

EL JEFE DEL DEPARTAMENTO Nº 3

SIN ANOTACIONES

.....

2173

P/A EDUARDO E. TELLECHEA
SUB-COMISARIO

S. I. D.	.....	CIUDAD	DIA	MES	AÑO

Se hace constar que el solicitante registra en el fichero de este Servicio las anotaciones que se adjuntan en Numerado Simple Nº .....

EL JEFE DEL S. I. D.

.....

D. N. I. I. . DEPARTAMENTO Nº 3	CIUDAD	DIA	MES	AÑO

Habiéndose tomado nota, se remite al Sr. Director de Investigaciones de la Jefatura de Policía de .....

EL JEFE DEL DEPTO. Nº 3

.....

DIRECCION DE INVESTIGACIONES	CIUDAD	DIA	MES	AÑO

Habiéndose tomado nota, se eleva al Sr. Delegado del S.I.D., para su consideración.

EL DIRECTOR DE INVESTIGACIONES

.....

DELEGACION DEL S. I. D.	CIUDAD	DIA	MES	AÑO
		28	FEB.	1979

El Jefe de Policía de Maldonado

A X	Expídase constancia — Art. 2º
B	Expídase constancia — Art. 4º y remitir oficio a la repartición para la cual fue solicitada — Vuelva al S.I.D. con dos copias.
C	No se le expide constancia — Art. 6º y se remite oficio a la repartición para la cual fue solicitada. — Vuelva al S.I.D. con dos copias.

Coronel

JOAQUIN VILLAAMIL

JEFATURA DE POLICIA - MALDONADO -

153344

2173

S.I.D.
I.P.M. O y M F.05342

Fórm.. 670 A

JUNTA DE COMANDANTES
EN JEFE
SERVICIO DE INFORMACION DE DEFENSA

DEPARTAMENTO	DIA	MES	AÑO
SAN JOSE	13	11	1973

Nº 1 - 9

- SOLICITUD DE CONSTANCIA DE HABILITACION PARA CARGOS PUBLICOS -

	APELLIDO PATERNO	APELLIDO MATERNO
TITULAR	DA CUNHA	GOMEZ
	PRIMER NOMBRE	SEGUNDO NOMBRE
	WALTER	(carece)
PADRE	PRIMER NOMBRE	SEGUNDO NOMBRE
	CARLOS	(carece)
MADRE	PRIMER NOMBRE	SEGUNDO NOMBRE
	JUANA	(carece)

FECHA Y LUGAR DE NACIMIENTO	DIA	MES	AÑO	PAIS	LOCALIDAD o PROVINCIA	NACIONALIDAD Y ESTADO CIVIL
	9	8	1940	R.O.del URUGUAY	MONTEVIDEO	ORIENTAL-CASADO

1	**OCUPACION**	DESDE EL AÑO 1956 al 1970 EN EL MERCADO DE FRUTOS DEL BANCO REPUBLICA COMO JORNALERO y DESDE EL AÑO 1970 A LA FECHA EN LA ADMINISTRACION NACIONAL DE PUERTOS COMO JORNALERO.-
2	**DOMICILIO**	HASTA EL AÑO 1969 EN CALLE JACINTO VERA 3743 Y DESDE 1969 A LA FECHA EN EL PARAJE SAN FERNANDO,Km-61;3-10,Klm.26.000 DE LA RUTA 1,Br.Gral. M.Oribe,jurisdicción de esta Comisaría.-

3	CREDENCIAL CIVICA	SERIE	NUMERO		DOC. de IDENT.
		BCA	27736	traslado a AGA 4798.-	855.595-Mdeo.-

PARA SER PRESENTADO ANTE LAS AUTORIDADES DE A.N.P.
OBJETO DE LA TRAMITACION Por habersela solicitado.-

1 - Consignar con precisión, lugar de trabajo o estudios los 10 últimos años.
2 - Consignar con precisión cada domicilio en los últimos 10 años.
3 - Consignar si ha tenido traslados y números anteriores.

Walter Da Cunha
FIRMA DEL SOLICITANTE
WALTER DA CUNHA GOMEZ.-

COMISARIA SECCIONAL

Se eleva a la Dirección de Investigaciones.-

POLICIA DE SAN JOSE - AUTODROMO NACIONAL

Se eleva el Señor Jefe de Policía.-

COMISARIO
PEDRO [illegible] PEREDA.-

LOCALIDAD: Autodromo Nacional **FECHA:** 13-11-1973.-

DIRECCION DE INVESTIGACIONES

CIUDAD	DIA	MES	AÑO

Se hace constar que el titular de la presente solicitud registra las anotaciones, en el fichero de esta Dirección, que se adjuntan en el Numerado Simple Nº .....

EL DIRECTOR DE INVESTIGACIONES

.....

D. N. I. I. - DEPARTAMENTO Nº 3

CIUDAD	DIA	MES	AÑO
	2	DIC.	1973

153345

DEPARTAMENTO Nº. 3 - DIRECCION NACIONAL DE INVESTIGACIONES E INFORMACION - MINISTERIO DEL INTERIOR

Se hace constar que el solicitante registra en el fichero de esta Dirección, las anotaciones que se adjuntan en Numerado Simple Nº .....

EL JEFE DEL DEPARTAMENTO Nº 3

EL JEFE DEL DEPARTAMENTO 3
1973

.....

WASHINGTON DOS SANTOS AGUINAGA
SUB - COMISARIO

CON ANOTACIONES

S. I. D.	CIUDAD	DIA	MES	AÑO

Se hace constar que el solicitante registra en el fichero de este Servicio las anotaciones que se adjuntan en Numerado Simple Nº .....

EL JEFE DEL S. I. D.

.....

D. N. I. I. DEPARTAMENTO Nº 3	CIUDAD	DIA	MES	AÑO

Habiéndose tomado nota, se remite al Sr. Director de Investigaciones de la Jefatura de Policía de .....

EL JEFE DEL DEPTO. Nº 3

.....

DIRECCION DE INVESTIGACIONES	CIUDAD	DIA	MES	AÑO

Habiéndose tomado nota, se eleva al Sr. Delegado del S.I.D., para su consideración.

EL DIRECTOR DE INVESTIGACIONES

.....

DELEGACION DEL S. I. D.	CIUDAD	DIA	MES	AÑO

A	Expídase constancia — Art. 2º.
B	Expídase constancia — Art. 4º y remitir oficio a la repartición para la cual fue solicitada — Vuelva al S.I.D. con dos copias.
C	No se le expide constancia — Art. 6º y se remite oficio a la repartición para la cual fue solicitada. — Vuelva al S.I.D. con dos copias.

153345

S.I.D.
J.P.M. O y M F.05342

Fórm.. 670 A

"AÑO DEL SESQUICENTENARIO DE LA POLICIA"

CORRESPONDIENTE AL FORM. 1129/978.S-José.

M E M O R A N D U M Nº 2.196/979.cdif.-

Nº. 3

REFERENCIA: DA CUNHA [illegible]; Walter.

RELACIONADOS: DA CUNHA; Walter.

DOMICILIO: Jacinto Vera Nº 3743.-

DEMAS DATOS: Carece.

ANOTACIONES:- Se establece que el titular se encuentra Afiliado a la Unión de las Juventudes Comunistas "Círculo Marconi" desde el 22 de Noviembre de 1958, correspondiendole el Número de Carnet 1.156 "M". Según Memorandum (A) Nº 2.053 del S.I.D. fecha do 14/VII/977, registra idéntica anotación a la que antecede.-

EL JEFE DEL DEPARTAMENTO 3

WASHINGTON DOS SANTOS AGUINAGA

SUB - COMISARIO

153345

2173

JUNTA DE COMANDANTES
EN JEFE
SERVICIO DE INFORMACION DE DEFENSA

DEPARTAMENTO	DIA	MES	AÑO
SAN JOSE	10	11	1978

Nº 107

- SOLICITUD DE CONSTANCIA DE HABILITACION PARA CARGOS PUBLICOS -

TITULAR	APELLIDO PATERNO: ROSSINO	APELLIDO MATERNO: VIDAL
	PRIMER NOMBRE: AGUSTIN	SEGUNDO NOMBRE: CARLOS
PADRE	PRIMER NOMBRE: VIRGILIO	SEGUNDO NOMBRE: CARLOS
MADRE	PRIMER NOMBRE: CARMEN	SEGUNDO NOMBRE: CARLOS

FECHA Y LUGAR DE NACIMIENTO	DIA	MES	AÑO	PAIS	LOCALIDAD o PROVINCIA	NACIONALIDAD Y ESTADO CIVIL
	28	8	1923	URUGUAY	DURAZNO	ORIENTAL CASADO

1	**OCUPACION**	De 1945 a la fecha en la ADMINISTRACION NACIONAL DE PUERTOS, Sección Varadero, como Caldedero de Cobre.-
2	**DOMICILIO**	De 1966 en Playa Pascual calle Río de La Plata y Delmira Agustini.-

		SERIE	NUMERO			
3	CREDENCIAL CIVICA	B.U.A.	4315	A.G.B. No.5538	DOC. de IDENT.	517.609 de Mdeo.-

PARA SER PRESENTADO ANTE LAS AUTORIDADES DE ADMINISTRACION NACIONAL DE PUERTOS.-
OBJETO DE LA TRAMITACION HABERSELA SOLICITADO.-

1 - Consignar con precisión, lugar de trabajo o estudios los 10 últimos años.
2 - Consignar con precisión cada domicilio en los últimos 10 años.
3 - Consignar si ha tenido traslados y números anteriores.

FIRMA DEL SOLICITANTE
AGUSTIN ROSSINO VIDAL.-

COMISARIA SECCIONAL 10.- Se eleva a la Dirección de Investigaciones

COMISARIO
PEDRO ANTONIO ARANDA

LOCALIDAD: Autódromo Nacional **FECHA:** 10/11/978.-

Se eleva al Señor Jefe de Policía del Departamento.-

DIRECCION DE INVESTIGACIONES	CIUDAD	DIA	MES	AÑO

11/906/7

Se hace constar que el titular de la presente solicitud registra las anotaciones, en el fichero de esta Dirección, que se adjuntan en el Numerado Simple Nº .....

EL DIRECTOR DE INVESTIGACIONES

.....

D. N. I. I. - DEPARTAMENTO Nº 3	CIUDAD	DIA	MES	AÑO
		2	ENE	1979

153346

EL JEFE DEL DEPARTAMENTO Nº 3

CON ANOTACIONES

.....

Se hace constar que el solicitante registra en el fichero de esta Dirección, las anotaciones que se adjuntan en Numerado Simple Nº .....

EL JEFE DEL DEPARTAMENTO 3

WASHINGTON DOS SANTOS AGUINAGA
SUB-COMISARIO

2173

"AÑO DEL SESQUICENTENARIO DE LA POLICIA"

CORRESPONDIENTE AL FORM. 1107/978.S-José.

M E M O R A N D U M Nº 2.201/979.cdif.-

REFERENTE A: ROSANO VIDAL; Agustín.

REGISTRAMOS: ROSANO; Agustín.

DOMICILIO: Avenida Nº 1 Nº 2228 (Paso de la Arena).

OCUPACION: Funcionario de la A.N.P.

DEMAS DATOS: Oriental, edad 45 años (1968).

ANOTACIONES:- Afiliado Nº 30.622 al Partido Comunista desde el 30/I/968, según material incautado a raíz de la detención de Rodney Tibaldo Arismendi el 8/V/974.-

EL JEFE DEL DEPARTAMENTO 3

WASHINGTON LUIS AGUINAGA

SUB-COMISARIO

153346

2173

JUNTA DE COMANDANTES
EN JEFE
SERVICIO DE INFORMACION DE DEFENSA

DEPARTAMENTO	DIA	MES	AÑO
San José	15	11	1978

Nº

- SOLICITUD DE CONSTANCIA DE HABILITACION PARA CARGOS PUBLICOS -

	APELLIDO PATERNO	APELLIDO MATERNO
TITULAR	BUSTOS	FERNANDEZ
	PRIMER NOMBRE	SEGUNDO NOMBRE
	JULIO	CESAR
PADRE	PRIMER NOMBRE	SEGUNDO NOMBRE
	JULIO	
MADRE	PRIMER NOMBRE	SEGUNDO NOMBRE
	VICTORIA	

FECHA Y LUGAR DE NACIMIENTO	DIA	MES	AÑO	PAIS	LOCALIDAD o PROVINCIA	NACIONALIDAD Y ESTADO CIVIL
	09	02	1929	R.O.Uruguay	Dpto.San Josepe	Oriental.Soltero.-

1	OCUPACION	Desde el año 1950 a la fecha me desempeño como empleado de O.S.E.- Como peón práctico.-
2	DOMICILIO	Desde el año 1960 a la fecha me domicilio en calle Ansina entre // Carlos Larriera y Di Martino.-

		SERIE	NUMERO		DOC. de IDENT.
3	CREDENCIAL CIVICA	O.B.C.	2294		21.730 de San José

PARA SER PRESENTADO ANTE LAS AUTORIDADES DE O.S.E.-
OBJETO DE LA TRAMITACION Por habérsele solicitado.-

1 - Consignar con precisión lugar de trabajo o estudios los 10 últimos años.
2 - Consignar con precisión cada domicilio en los últimos 10 años.
3 - Consignar si ha tenido traslados y números anteriores.

FIRMA DEL SOLICITANTE
JULIO CESAR BUSTOS FERNANDEZ.-

COMISARIA SECCIONAL XXXX

"AÑO DEL SESQUICENTENARIO DE LA POLICIA"

CORRESPONDIENTE AL FORM. Nº 974.S-José./978

M E M O R A N D U M Nº 2.195/979.cdif.-

REFERENTE A: BUSTOS FERNANDEZ; Julio César.

REGISTRADOS: BUSTO; Julio.

DEMAS DATOS: Carece.

ANOTACIONES:- Candidato a la Junta Electoral, lista 9988 (P.D.C Frente Amplio), en las elecciones Nacionales de 1971, por el Dpto de San José.-

EL JEFE DEL DEPARTAMENTO 3

WASHINGTON DOS SANTOS AGUINAGA
SUB-COMISARIO

153347

2173

JUNTA DE COMANDANTES
EN JEFE
SERVICIO DE INFORMACION DE DEFENSA

DEPARTAMENTO	DIA	MES	AÑO
San José	07	11	1978

Nº 517

- SOLICITUD DE CONSTANCIA DE HABILITACION PARA CARGOS PUBLICOS -

TITULAR	APELLIDO PATERNO: BARRAGAN	APELLIDO MATERNO: MENDEZ
	PRIMER NOMBRE: JORGE	SEGUNDO NOMBRE:
PADRE	PRIMER NOMBRE: Jacinto	SEGUNDO NOMBRE: Diamantina
MADRE	PRIMER NOMBRE: Selina	SEGUNDO NOMBRE: Anair

FECHA Y LUGAR DE NACIMIENTO	DIA	MES	AÑO	PAIS	LOCALIDAD o PROVINCIA	NACIONALIDAD Y ESTADO CIVIL
	19	10	1930	R.O.Uruguay	Dpto.Soriano	Oriental.Casado

1	**OCUPACION**	Desde el año 1947 a la fecha me desempeño como empleado Bancario y en la fecha soy el Gerente de la Sucursal del Bco.Himpotecario.-
2	**DOMICILIO**	Desde el año 1965 al año 1974 en Dpto.Soriano Ciudad Dolores calle Dr.Schuter Nro.1205,y desde el año 1972 a la fecha en calle 18 de // Julio Nro.558.-

		SERIE	NUMERO			
3	**CREDENCIAL CIVICA**	T.A.A.	2201	M.A.A. 19.811	**DOC. de IDENT.**	15.830 de Soriano

PARA SER PRESENTADO ANTE LAS AUTORIDADES DE BANCO HIMPOTECARIO.-
OBJETO DE LA TRAMITACION por habérselo solicitado.-

1 - Consignar con precisión lugar de trabajo o estudios los 10 últimos años.
2 - Consignar con precisión cada domicilio en los últimos 10 años.
3 - Consignar si ha tenido traslados y números anteriores.

JORGE BARRAGAN MENDEZ.-
FIRMA DEL SOLICITANTE

COMISARIA SECCIONAL — Elevada a la Dirección de Investigaciones

A sus efectos se eleva al Señor Jefe de Policia.-
Por el Orio.-

COMISARIO
Sub-Crio. LUIS A. BARRETO.-

LOCALIDAD: San José **FECHA:** 7 de Noviembre de-1978.-

DIRECCION DE INVESTIGACIONES

CIUDAD	DIA	MES	AÑO

Se hace constar que el titular de la presente solicitud registra las anotaciones, en el fichero de esta Dirección, que se adjuntan en el Numerado Simple Nº .....

EL DIRECTOR DE INVESTIGACIONES

.....

D. N. I. I. . DEPARTAMENTO Nº 3

153348

CIUDAD	DIA	MES	AÑO
	18	ENE.	979

Se hace constar que el solicitante registra en el fichero de esta Dirección, las anotaciones que se adjuntan en Numerado Simple Nº .....

EL JEFE DEL DEPARTAMENTO Nº 3

EL JEFE DEL DEPARTAMENTO 3
WASHINGTON DOS SANTOS AGUIAR
SUB - COMISARIO

CON ANOTACIONES

2173

"AÑO DEL SESQUICENTENARIO DE LA POLICIA"

CORRESPONDIENTE AL FORM. Nº 917/978.S-José.

M E M O R A N D U M Nº 2.194/979.cdif.-

REFERENTE A: BARRAGAN MENDEZ; Jorge.

REGISTRADOS: BARRAGAN; Jorge.

OCUPACION: Empleado del Banco República.

DEMAS DATOS: Carece.

ANOTACIONES:- Según Acta tomada a Roberto PERFILIO LARREA por o coA. 5057/977, se establece que era integrante de la Agrupación del Partido Comunista clandestino en el Banco República, agrega que nunca lo vió militar.-

EL JEFE DEL DEPARTAMENTO 3

WASHINGTON DOS SANTOS AGUINAGA
SUB-COMISARIO

153348

2173

JUNTA DE COMANDANTES
EN JEFE
SERVICIO DE INFORMACION DE DEFENSA

DEPARTAMENTO	DIA	MES	AÑO	Nº
SAN JOSE.-	19	10	978	1 2 3

- SOLICITUD DE CONSTANCIA DE HABILITACION PARA CARGOS PUBLICOS -

TITULAR	APELLIDO PATERNO: FERNANDEZ.-	APELLIDO MATERNO: TEIJEIRO.- (Casado).-
	PRIMER NOMBRE: Luis	SEGUNDO NOMBRE: Manuel.-
PADRE	PRIMER NOMBRE: Hermenegildo	SEGUNDO NOMBRE: - - - - - - - - - - - - - - - -
MADRE	PRIMER NOMBRE: Maria	SEGUNDO NOMBRE: Luisa.-

FECHA Y LUGAR DE NACIMIENTO	DIA	MES	AÑO	PAIS	LOCALIDAD o PROVINCIA	NACIONALIDAD
	07	01	949	R.O.del Uruguay	Montevideo.-	Oriental.-

1	**OCUPACION**	Médico.-
2	**DOMICILIO**	15 de setiembre de 1976, anteriormente en Montevideo Irlanda Nº2183 Egilda Paullier Apto.3.-

		SERIE	NUMERO			
3	**CREDENCIAL CIVICA**	B.P.A	11705	- - - - - - - - - - - -	**DOC. de IDENT.**	1.104.833,Mdeo.-

PARA SER PRESENTADO ANTE LAS AUTORIDADES DE MINISTERIO DE SALUD PUBLICA.-
OBJETO DE LA TRAMITACION Haberselo solicitado.-

1 - Consignar con precisión, lugar de trabajo o estudios los 10 últimos años.
2 - Consignar con precisión cada domicilio en los últimos 10 años.
3 - Consignar si ha tenido traslados y números anteriores.

FIRMA DEL SOLICITANTE

VILLA EGILDA PAULLIER
COMISARIA SECCIONAL
Comisaria 5a. Secció[illegible] I.
Se eleva a sus efectos al señor Jefe de Policia.-
SAN JOSE

EL COMISARIO
JOSE ENRIQUE MORA

D. N. I. — DEPARTAMENTO Nº 3

DIA	MES	AÑO

Se hace constar que el titular de la presente solicitud registra las siguientes anotaciones en el fichero de esta Dirección.

EL JEFE DEL DEPARTAMENTO 3
WASHINGTON DOS SANTOS AGUINAGA
SUB - COMISARIO

24 DIC. 1[illegible]

CON ANOTACIONES

S.I.D.
J.P.M. O y M F.05312

153349

Fórm. 670

2173

-JEFATURA DE POLICIA DE SAN JOSE.-
-INFORMACION e INTELIGENCIA.-

-MEMORANDUM DE INFORMACION.

REFERENTE A: FERNANDEZ TEIJEIRO, Luis Manuel-

REGISTRAMOS: FERNANDEZ TEIJEIRO, Luis Manuel-

DOMICILIO: Villa Ecilda Paullier.Dpto.de San José.En Montevideo:calle Irlanda No.2183.-Ap.3.-

DOCUMENTOS: C.I.No. 1.104.833 Dpto. Montevideo C.C. R.P.A. 11.705

PROFESION U OCUPACION: Médico.-

DATOS PERSONALES:
oriental,casado,nacido el 7.1.949,hijo de Hermenegildo y María Luisa.-

ANOTACIONES:
5.7.72:Detenido con otras personas,en Montevideo,cuando procedían a colocar afiches del Frente Amplio.Puesto en libertad por orden del Sr.Juez Letrado de Instrucción de Primer Turno.- - - - - - - - - - - - - - - - - -

JEFATURA DE POLICIA SAN JOSE

EL JEFE DE POLICIA
Cnel.
JUAN J. MOLINA

153349 2173

"AÑO DEL SESQUICENTENARIO DE LA POLICIA"

CORRESPONDIENTE AL FORM. Nº 795/978/S-José.

M E M O R A N D U M Nº 2.197/979.cdif.-

REFERENTE A: FERNANDEZ TEIJEIRO; Luis Manuel.

REGISTRAMOS: FERNANDEZ TEJEIRO; Luis Manual.-

DOCUMENTO: C.I. 1.104.833. C.C. BPA. 11.705.

DOMICILIO: Irlanda Nº 2173 Apto. 2 (1972).

OCUPACION: Empleado del CASMU. Nº 1.

DEMAS DATOS: Oriental, casado, de 23 años (1972).

ANOTACIONES:- Por Oficio Nº 5.575 de la Seccional 5ta. de fecha 5/XII/972, informa que fue detenido conjuntamente con otras personas en Avda. 18 de Julio y Arenal Grande cuando procedían a colocar afiches del Frente Amplio, interrogado manifestó que dichos panfletos les fueron entregados en CASMU. Nº 1 (Sindicato Médico del Uruguay). Fue puesto en libertad por órden del Sr. Juez Ldo. de Instrucción de 1er. Turno. Por Resolución Nº 972/974 del Poder Ejecutivo, se le nombra para integrar los cuadros de Practicantes Suplentes Internos del Ministerio de Salud Pública. Según Diario Oficial Nº 20.067 del 11/VIII/977, es nombrado médico suplente de Servicio de Asistencia Externa del M.S.P.-

EL JEFE DEL DEPARTAMENTO 3

WASHINGTON DOS SANTOS AGUINAGA
SUB-COMISARIO

153349

2173

JUNTA DE COMANDANTES
EN JEFE
SERVICIO DE INFORMACION DE DEFENSA

DEPARTAMENTO	DIA	MES	AÑO
San José	4	12	1978

Nº 1287

- SOLICITUD DE CONSTANCIA DE HABILITACION PARA CARGOS PUBLICOS -

TITULAR	APELLIDO PATERNO: CHIAPPE	APELLIDO MATERNO: RODRIGUEZ de HERNANDEZ
	PRIMER NOMBRE: AMANDA	SEGUNDO NOMBRE: - - - - - - - - - - - - - -
PADRE	PRIMER NOMBRE: RAMON	SEGUNDO NOMBRE: - - - - - - - - - - - - - -
MADRE	PRIMER NOMBRE: JUANA	SEGUNDO NOMBRE: FRANCISCA

FECHA Y LUGAR DE NACIMIENTO	DIA	MES	AÑO	PAIS	LOCALIDAD o PROVINCIA	NACIONALIDAD Y ESTADO CIVIL
	16	4	1930	R.O.Uruguay	San José	Oriental, casada

1	**OCUPACION**	Desde el año 1968 al año 1977, se dedicó a las tareas de su casa, y desde ese año a la fecha trabaja como limpiadora en la Escuela no.86 abonándole el sueldo la Comisión de Fomento de la Escuela.-
2	**DOMICILIO**	En los últimos 10 años, se domicilia en calle Pasteur (barrio María Julia de la ciudad de Libertad.-

3	**CREDENCIAL CIVICA**	SERIE: O.E.A.	NUMERO: 2422		**DOC. de IDENT.**	57.812 (San José)

PARA SER PRESENTADO ANTE LAS AUTORIDADES DE ENSEÑANZA PRIMARIA
OBJETO DE LA TRAMITACION Haberselo solicitado

1 - Consignar con precisión, lugar de trabajo o estudios los 10 últimos años.
2 - Consignar con precisión cada domicilio en los últimos 10 años.
3 - Consignar si ha tenido traslados y números anteriores.

Amanda Chiappe de Rodriguez de Hernandez
FIRMA DEL SOLICITANTE

COMISARIA SECCIONAL 7ma

Se eleva a la Dirección de Investigaciones. Se eleva al Sr. Jefe de Policía a sus efectos

José M. Cabrera
JOSE M. CABRERA SACCO.-

LOCALIDAD: Libertad **FECHA:** 4/12/1978.-

DIRECCION DE INVESTIGACIONES	CIUDAD	DIA	MES	AÑO

Se hace constar que el titular de la presente solicitud registra las anotaciones, en el fichero de esta Dirección, que se adjuntan en el Numerado Simple Nº .....

EL DIRECTOR DE INVESTIGACIONES

.....

D. N. I. DEPARTAMENTO Nº 3	153350	CIUDAD	DIA	MES	AÑO
			2	ABR.	79

Se hace constar que el solicitante registra en el fichero de esta Dirección, las anotaciones que se adjuntan en Numerado Simple Nº .....

POR EL JEFE DEL DEPARTAMENTO N.o 3
Y por su orden
2173

EL JEFE DEL DEPARTAMENTO Nº 3

.....

Benito GONZALEZ BONILLA
SUB - COMISARIO

A DE COMANDANTES
EN JEFE
SERVICIO DE INFORMACION DE DEFENSA

DEPARTAMENTO	DIA	MES	AÑO
San José	28	11	1978

Nº 1281

- SOLICITUD DE CONSTANCIA DE HABILITACION PARA CARGOS PUBLICOS -

TITULAR	APELLIDO PATERNO: BASILI	APELLIDO MATERNO: FERNANDEZ DE BACCINO
	PRIMER NOMBRE: BLANCA	SEGUNDO NOMBRE: SIRIA.-
PADRE	PRIMER NOMBRE: PEDRO	SEGUNDO NOMBRE:
MADRE	PRIMER NOMBRE: MARIA	SEGUNDO NOMBRE: ALEJANDRINA

FECHA Y LUGAR DE NACIMIENTO	DIA	MES	AÑO	PAIS	LOCALIDAD o PROVINCIA	NACIONALIDAD Y ESTADO CIVIL
	29	02	1928	R.O.Uruguay	Dpto. San José	Oriental.Casada.-

1	**OCUPACION**	Desde el año 1952 a la fecha me desempeño como empleada de la Colonia Berardo Etcheparc, como vigilante.-
2	**DOMICILIO**	Desde el año 1966 a la fecha me domicilio en calle Rincón Nro.664.-

3	**CREDENCIAL CIVICA**	SERIE: C.A.C.	NUMERO: 2510		**DOC. de IDENT.**	28.967 de San José

PARA SER PRESENTADO ANTE LAS AUTORIDADES DE COLONIA BERARDO ETCHEPARE.-
OBJETO DE LA TRAMITACION Por haberselo solicitado.-

1 - Consignar con precisión, lugar de trabajo o estudios los 10 últimos años.
2 - Consignar con precisión cada domicilio en los últimos 10 años.
3 - Consignar si ha tenido traslados y números anteriores.

Blanca B de Baccino
BLANCA SIRIA BASILI FERNANDEZ DE BACCINO.-
FIRMA DEL SOLICITANTE

COMISARIA SECCIONAL

Se eleva a la Dirección de Investigaciones.-

A sus efectos se eleva al Señor Jefe de Policía.-

COMISARIO
[illegible].-

LOCALIDAD: San José **FECHA:** 28 de Noviembre de 1978.-

DIRECCION DE INVESTIGACIONES

CIUDAD	DIA	MES	AÑO

Se hace constar que el titular de la presente solicitud registra las anotaciones, en el fichero de esta Dirección, que se adjuntan en el Numerado Simple Nº .....

EL DIRECTOR DE INVESTIGACIONES

.....

D. N. I. - DEPARTAMENTO Nº 3

153351

CIUDAD	DIA	MES	AÑO
	2	ABR.	1979

Se hace constar que el solicitante registra en el fichero de esta Dirección, las anotaciones que se adjuntan en Numerado Simple Nº .....

SIN ANOTACIONES

EL JEFE DEL DEPARTAMENTO Nº 3

POR EL JEFE DEL DEPARTAMENTO N.o 3
y por su orden

2173

Benito GONZALEZ BONILLA
SUB - COMISARIO

JUNTA DE COMANDANTES
EN JEFE
SERVICIO DE INFORMACION DE DEFENSA

DEPARTAMENTO	DIA	MES	AÑO
SAN JOSE.-	8	12	1976

Nº 1280

- SOLICITUD DE CONSTANCIA DE HABILITACION PARA CARGOS PUBLICOS -

	APELLIDO PATERNO	APELLIDO MATERNO
TITULAR	BENTANCUR.-	PERAZA.-
	PRIMER NOMBRE	**SEGUNDO NOMBRE**
	HILARIO.-	-----
PADRE	HILARIO.-	-----
MADRE	ANGELA.-	-----

FECHA Y LUGAR DE NACIMIENTO	DIA	MES	AÑO	PAIS	LOCALIDAD o PROVINCIA	NACIONALIDAD Y ESTADO CIVIL
	28	9	1916	R.O.del Uruguay.-	Dpto.Florida.-	Oriental-Soltero.-

1	**OCUPACION**	Joranlero en la zona hasta el año 1973 y desde esa fecha;Empleado(peón de la Junta local de Rodriguez a la actualidad.-
2	**DOMICILIO**	Villa Rodriguez(Dpto.San José).-

		SERIE	NUMERO			
3	**CREDENCIAL CIVICA**	CA	3012	CDA 6661.-	**DOC. de IDENT.**	72.192 (San José)

PARA SER PRESENTADO ANTE LAS AUTORIDADES DE la Intendencia Municipal de San José.-
OBJETO DE LA TRAMITACION haberselo solicitado.-

1 - Consignar con precisión, lugar de trabajo o estudios los 10 últimos años.
2 - Consignar con precisión cada domicilio en los últimos 10 años.
3 - Consignar si ha tenido traslados y números anteriores.

Hilario Bentancur

FIRMA DEL SOLICITANTE
HILARIO BENTANCUR PERAZA.-

COMISARIA SECCIONAL 6va.-

Se eleva a la Dirección de Investigaciones.

COMISARIO
REMI H.TRAVIESO.-

LOCALIDAD: Villa Rodriguez.- **FECHA:** 8/12/1976.-

Se eleva a sus efectos al señor Jefe de Policía.-

DIRECCION DE INVESTIGACIONES	CIUDAD	DIA	MES	AÑO

Se hace constar que el titular de la presente solicitud registra las anotaciones, en el fichero de esta Dirección, que se adjuntan en el Numerado Simple Nº .....

EL DIRECTOR DE INVESTIGACIONES

.....

D. N. I. - DEPARTAMENTO Nº 3	CIUDAD	DIA	MES	AÑO
		24	10	76

153352

Se hace constar que el solicitante registra en el fichero de esta Dirección, las anotaciones que se adjuntan en Numerado Simple Nº .....

SIN ANOTACIONES

POR EL JEFE DEL DEPARTAMENTO N.o 3

JEFE DEL DEPARTAMENTO Nº 3 y por su orden

.....

Benito GONZALEZ BONILLA
SUB - COMISARIO

2173

JUNTA DE COMANDANTES
EN JEFE
SERVICIO DE INFORMACION DE DEFENSA

DEPARTAMENTO	DIA	MES	AÑO
SAN JOSE.-	8	12	1978.-

Nº 1279

- SOLICITUD DE CONSTANCIA DE HABILITACION PARA CARGOS PUBLICOS -

	APELLIDO PATERNO	APELLIDO MATERNO
TITULAR	BAGNASCO .-	FERREIRA.-
	PRIMER NOMBRE	SEGUNDO NOMBRE
	JORGE.-	ALBERTO.-
PADRE	JOSE.-	PEDRO.-
MADRE	JUANA.-	MERCEDES.-

FECHA Y LUGAR DE NACIMIENTO	DIA	MES	AÑO	PAIS	LOCALIDAD o PROVINCIA	NACIONALIDAD Y ESTADO CIVIL
	11	5	1957	R.O.del Uruguay.-	Dpto.San Jose.-	Oriental.-Casado.-

1	OCUPACION	Jornalero en la zona hasta el año 1976 y desde esa fecha Empleado(peón) de la Junta Local de Rodriguez a la actualidad.-
2	DOMICILIO	Villa Rodriguez.(Dpto.San José).-

		SERIE	NUMERO			
3	CREDENCIAL CIVICA	CDA	6970.-	--------	DOC. de IDENT.	60.425 (San Jose)

PARA SER PRESENTADO ANTE LAS AUTORIDADES DE la Intendencia Municipal de San José.-
OBJETO DE LA TRAMITACION haberselo solicitado.-

1 - Consignar con precisión, lugar de trabajo o estudios los 10 últimos años.
2 - Consignar con precisión cada domicilio en los últimos 10 años.
3 - Consignar si ha tenido traslados y números anteriores.

Jorge A. Bagnasco
FIRMA DEL SOLICITANTE
JORGE A.BAGNASCO FERREIRA.-

COMISARIA SECCIONAL 8va.-

~~Se eleva a la Dirección de Investigaciones.-~~

COMISARIO
REMI H.TRAVIESO.-

LOCALIDAD: Villa Rodriguez.- FECHA: 8/12/1978.-

Se eleva a sus efectos al señor Jefe de Policía.-

DIRECCION DE INVESTIGACIONES	CIUDAD	DIA	MES	AÑO

Se hace constar que el titular de la presente solicitud registra las anotaciones, en el fichero de esta Dirección, que se adjuntan en el Numerado Simple Nº .....

EL DIRECTOR DE INVESTIGACIONES

.....

D. N. I. I. DEPARTAMENTO Nº 3	CIUDAD	DIA	MES	AÑO
		2	ABR.	19

153353

Se hace constar que el solicitante registra en el fichero de esta Dirección, las anotaciones que se adjuntan en Numerado Simple Nº .....

EL JEFE DEL DEPARTAMENTO Nº 3

SIN ANOTACIONES

.....

POR EL JEFE DEL DEPARTAMENTO N.o 3
y por su orden

2173

Benito GONZALEZ BONILLA
SUB - COMISARIO

JUNTA DE COMANDANTES
EN JEFE
SERVICIO DE INFORMACION DE DEFENSA

DEPARTAMENTO	DIA	MES	AÑO
San José	6	12	1978

Nº 1276

S/A.- SOLICITUD DE CONSTANCIA DE HABILITACION PARA CARGOS PUBLICOS -

TITULAR	APELLIDO PATERNO: - - - - - - - - - - - - - - - - - -	APELLIDO MATERNO: ENTEZ
	PRIMER NOMBRE: ESMERALDA	SEGUNDO NOMBRE: CAROLINA
PADRE	PRIMER NOMBRE: - - - - - - - - - - - - - - - - - -	SEGUNDO NOMBRE:
MADRE	PRIMER NOMBRE: JUSTA	SEGUNDO NOMBRE: RAYMUNDA

FECHA Y LUGAR DE NACIMIENTO	DIA	MES	AÑO	PAIS	LOCALIDAD o PROVINCIA	NACIONALIDAD Y ESTADO CIVIL
	20	1	1945	R.O.Uruguay	Libertad (S.José)	Oriental soltera

1	OCUPACION	Desde el año 1968 al año 1970, trabajó como empleada en la Panadería de Ricoy sita en calle 25 de Agosto y Detomasi de la ciudad de Libertad, y desde ese año a la fecha trabaja en la Junta Local de Libertad, con el cargo de auxiliar 2da.-
2	DOMICILIO	En los últimos 10 años, se domicilia en calle Graciada No.1017 de la ciudad de Libertad.-

		SERIE	NUMERO			
3	CREDENCIAL CIVICA	O.E.A.	3389		DOC. de IDENT.	30.908(S, José)

PARA SER PRESENTADO ANTE LAS AUTORIDADES DE JEFATURA DE POLICIA DE SAN JOSE
OBJETO DE LA TRAMITACION HABILITACION SOLICITADO

1 - Consignar con precisión, lugar de trabajo o estudios los 10 últimos años.
2 - Consignar con precisión, cada domicilio en los últimos 10 años.
3 - Consignar si ha tenido traslados y números anteriores.

ESMERALDA CAROLINA ENTEZ
FIRMA DEL SOLICITANTE

COMISARIA SECCIONAL 7ma — Se eleva a la Dirección de Investigaciones, Se eleva al Sr. Jefe de Policía a sus efectos.-

JEFATURA DE POLICIA DE SAN JOSE — SECCION POLICIAL — LIBERTAD

JOSE M. CABRERA SACCO.-
COMISARIO

LOCALIDAD: Libertad FECHA: 6/12/1978

DIRECCION DE INVESTIGACIONES		CIUDAD	DIA	MES	AÑO

Se hace constar que el titular de la presente solicitud registra las anotaciones, en el fichero de esta Dirección, que se adjuntan en el Numerado Simple Nº .....

EL DIRECTOR DE INVESTIGACIONES

.....

D. N. I. I. DEPARTAMENTO Nº 3	153354	CIUDAD	DIA	MES	AÑO
		2	ABR	1979	

SIN ANOTACIONES

Se hace constar que el solicitante registra en el fichero de esta Dirección, las anotaciones que se adjuntan en Numerado Simple Nº .....

EL JEFE DEL DEPARTAMENTO Nº 3

.....

POR EL JEFE DEL DEPARTAMENTO N.o 3
y por su orden
2173
Benito GONZALEZ BONILLA
SUB - COMISARIO

JUNTA DE COMANDANTES
EN JEFE
SERVICIO DE INFORMACION DE DEFENSA

DEPARTAMENTO	DIA	MES	AÑO
San José	06	12	1978

Nº 1275

SOLICITUD DE CONSTANCIA DE HABILITACION PARA CARGOS PUBLICOS -

	APELLIDO PATERNO	APELLIDO MATERNO
TITULAR	ACHINELLI (ACHINELLI)	BERMUDEZ
	PRIMER NOMBRE	SEGUNDO NOMBRE
	Américo	----------
PADRE	PRIMER NOMBRE	SEGUNDO NOMBRE
	Américo	Remigio
MADRE	PRIMER NOMBRE	SEGUNDO NOMBRE
	Polonia	----------

FECHA Y LUGAR DE NACIMIENTO	DIA	MES	AÑO	PAIS	LOCALIDAD o PROVINCIA	NACIONALIDAD Y ESTADO CIVIL
	29	00	1932	R.O.del Uruguay	SAN JOSE	Oriental/casado

1	OCUPACION	Desde el año 1967 es funcionario de la Intendencia Municipal de San José.- Se anota su ocupación actual.-
2	DOMICILIO	Desde el año 1966 en calle Horacio Santos y Holanda(Punta de Barrio Exposición).-

		SERIE	NUMERO			
3	CREDENCIAL CIVICA	O.A.C.	2895		DOC. de IDENT.	47.909 San José

POLICIA DEPARTAMENTAL

PARA SER PRESENTADO ANTE LAS AUTORIDADES DE LA INTENDENCIA MUNICIPAL DE SAN JOSE.-
OBJETO DE LA TRAMITACION Habérselo solicitado.-

1 - Consignar con precisión, lugar de trabajo o estudios los 10 últimos años.
2 - Consignar con precisión cada domicilio en los últimos 10 años.
3 - Consignar si ha tenido traslados y números anteriores.

Américo Achinelli
FIRMA DEL SOLICITANTE
AMERICO ACHINELLI

COMISARIA SECCIONAL [redacted]

A sus efectos, pase al Sr. Jefe de Policía.-

LETINO
COMISARIO

LOCALIDAD: FECHA:

DIRECCION DE INVESTIGACIONES		CIUDAD	DIA	MES	AÑO

Se hace constar que el titular de la presente solicitud registra las anotaciones, en el fichero de esta Dirección, que se adjuntan en el Numerado Simple Nº .....

EL DIRECTOR DE INVESTIGACIONES

.....

D. N. I. I. DEPARTAMENTO Nº 3	153355	CIUDAD	DIA	MES	AÑO
			2	ABR.	1979

Se hace constar que el solicitante registra en el fichero de esta Dirección, las anotaciones que se adjuntan en Numerado Simple Nº .....

SIN ANOTACIONES

EL JEFE DEL DEPARTAMENTO Nº 3

.....

2173

JUNTA DE COMANDANTES
EN JEFE
SERVICIO DE INFORMACION DE DEFENSA

DEPARTAMENTO	DIA	MES	AÑO
San José	1ro	12	1978

Nº 1273

- SOLICITUD DE CONSTANCIA DE HABILITACION PARA CARGOS PUBLICOS -

	APELLIDO PATERNO	APELLIDO MATERNO
TITULAR	ACOSTA	RODRIGUEZ
	PRIMER NOMBRE	SEGUNDO NOMBRE
	PAULA	EMILCE
PADRE	PRIMER NOMBRE	SEGUNDO NOMBRE
	JOSE	MARQUES
MADRE	PRIMER NOMBRE	SEGUNDO NOMBRE
	JULIA	BASILIA

FECHA Y LUGAR DE NACIMIENTO	DIA	MES	AÑO	PAIS	LOCALIDAD o PROVINCIA	NACIONALIDAD Y ESTADO CIVIL
	30	1º	1926	R.O.Uruguay	Dpto.San José	Oriental.Divorciada

1 OCUPACION: Desde el año 1967 a la fecha me desempeño como empleada de la Colonia de Asignaciones Familiares.-

2 DOMICILIO: Desde el año 1967 a la fecha mi domicilio en calle 18 de Julio al lado Juzgado de Paz de la 7ma Sección.-

3 CREDENCIAL CIVICA: SERIE O.E.D. — NUMERO 719 — **DOC. de IDENT.**: 38.354 de San José

PARA SER PRESENTADO ANTE LAS AUTORIDADES DEL SISTEMA DE ASIGNACIONES FAMILIARES.-
OBJETO DE LA TRAMITACION: Por habérselo solicitado.-

1 - Consignar con precisión lugar de trabajo o estudios los 10 últimos años.
2 - Consignar con precisión cada domicilio en los últimos 10 años.
3 - Consignar si ha tenido traslados y números anteriores.

Paula Acosta
FIRMA DEL SOLICITANTE

COMISARIA SECCIONAL XXXXXXXXXXXXXXXXXXXXXXXXXXXX

A sus efectos se eleva al Señor Jefe de Policía.-

LOCALIDAD: San José FECHA: 1ro de Diciembre de 1978.-

EL COMISARIO.-

DIRECCION DE INVESTIGACIONES	CIUDAD	DIA	MES	AÑO

Se hace constar que el titular de la presente solicitud registra las anotaciones, en el fichero de esta Dirección, que se adjuntan en el Numerado Simple Nº .....

EL DIRECTOR DE INVESTIGACIONES

.....

D. N. I. — DEPARTAMENTO Nº 3	153356	CIUDAD	DIA	MES	AÑO
			2 ABR.	1979	

Se hace constar que el solicitante registra en el fichero de esta Dirección, las anotaciones que se adjuntan en Numerado Simple Nº

POR EL JEFE DEL DEPARTAMENTO N.o 3
y por su orden
2173
Benito GONZALEZ BONILLA
SUB-COMISARIO

SIN ANOTACIONES

EL JEFE DEL DEPARTAMENTO Nº 3

.....

JUNTA DE COMANDANTES
- - EN JEFE
SERVICIO DE INFORMACION DE DEFENSA

DEPARTAMENTO	DIA	MES	AÑO
San José	04	12	1975

Nº 1272

S/D - SOLICITUD DE CONSTANCIA DE HABILITACION PARA CARGOS PUBLICOS -

TITULAR	APELLIDO PATERNO: ALMIRON	APELLIDO MATERNO: CARRENO
	PRIMER NOMBRE: CARLOS	SEGUNDO NOMBRE: WILSON
PADRE	PRIMER NOMBRE: GABINO	SEGUNDO NOMBRE:
MADRE	PRIMER NOMBRE: VALENTINA	SEGUNDO NOMBRE:

FECHA Y LUGAR DE NACIMIENTO	DIA	MES	AÑO	PAIS	LOCALIDAD o PROVINCIA	NACIONALIDAD Y ESTADO CIVIL
	06	03	1950	R.O.Uruguay	Dpto.San José	Oriental.Casado.-

1	OCUPACION	Hasta el año 1972 jornalero y de 1972 a la fecha empleado de la Colonia Bernardo Etchepare.-
2	DOMICILIO	Desde el año 1967 al mes de Octubre del año en curso en calle Santiago Vazquez Nro.90 y de Octubre a la fecha en calle Colón Nro.211.-

		SERIE	NUMERO		DOC. de IDENT.
3	CREDENCIAL CIVICA	O.A.A	3766		43.317 de San José

POLICIA URUGUAY SECCION PRIMERA

PARA SER PRESENTADO ANTE LAS AUTORIDADES DE COLONIA BERNARDO ETCHEPARE.-
OBJETO DE LA TRAMITACION Por habérselo solicitado.-

1 - Consignar con precisión, lugar de trabajo o estudios los 10 últimos años.
2 - Consignar con precisión todos los domicilios en los últimos 10 años.
3 - Consignar si ha tenido traslados y números anteriores.

Carlos Wilson Almiron Carreño
CARLOS WILSON ALMIRON CARRENO.-

COMISARIA SECCIONAL Se eleva a la Dirección de Investigaciones

A sus efectos se eleva al Señor Jefe de Policia.-

REYNO COMISARIO.-

LOCALIDAD: San José **FECHA:** 4 de Diciembre de 1975.-

DIRECCION DE INVESTIGACIONES	CIUDAD	DIA	MES	AÑO

Se hace constar que el titular de la presente solicitud registra las anotaciones, en el fichero de esta Dirección, que se adjuntan en el Numerado Simple Nº .....

EL DIRECTOR DE INVESTIGACIONES

.....

D. N. I.	DEPARTAMENTO Nº 3	153357	CIUDAD	DIA	MES	AÑO
			2	ADR	1976	

Se hace constar que el solicitante registra en el fichero de esta Dirección, las anotaciones que se adjuntan en Numerado Simple Nº .....

Sin ANOTACIONES

EL JEFE DEL DEPARTAMENTO Nº 3

.....

2173

Benito GONZALEZ BON...
SUB-COMISARIO

A DE COMANDANTES
EN JEFE
SERVICIO DE INFORMACION DE DEFENSA

DEPARTAMENTO	DIA	MES	AÑO
San José	28	11	1978

Nº 1269

S/1 - SOLICITUD DE CONSTANCIA DE HABILITACION PARA CARGOS PUBLICOS -

TITULAR	APELLIDO PATERNO: ACOSTA	APELLIDO MATERNO: CAIPON
	PRIMER NOMBRE: NERY	SEGUNDO NOMBRE: VICENTE
PADRE	PRIMER NOMBRE: VICENTE	SEGUNDO NOMBRE:
MADRE	PRIMER NOMBRE: ESTHER	SEGUNDO NOMBRE: CLOTILDE

FECHA Y LUGAR DE NACIMIENTO	DIA	MES	AÑO	PAIS	LOCALIDAD o PROVINCIA	NACIONALIDAD Y ESTADO CIVIL
	18	07	1946	R.O.Uruguay.-	Dpto. de San José	Oriental.Casado.-

1	**OCUPACION**	Desde el año 1968 a la fecha me desempeño como peón del Sistema de / Asignaciones Familiares ,Sucursal San José.-
2	**DOMICILIO**	Desde el año 1969 a la fecha me domicilio en calle continuación Colón y Lllaury.-

		SERIE	NUMERO			
3	**CREDENCIAL CIVICA**	C.C.B	2049		**DOC. de IDENT.**	60.613.de San José

PARA SER PRESENTADO ANTE LAS AUTORIDADES DE SISTEMA DE ASIGNACIONES FAMILIARES.-
OBJETO DE LA TRAMITACION Por haberselo solicitado.-

1 - Consignar con precisión, lugar de trabajo o estudios los 10 últimos años.
2 - Consignar con precisión cada domicilio en los últimos 10 años.
3 - Consignar si ha tenido traslados y números anteriores.

Nery Acosta
FIRMA DEL SOLICITANTE
NERY VICENTE ACOSTA CAIPON

COMISARIA SECCIONAL 1ra. — Se eleva a la Dirección de Investigaciones

A sus efectos se eleva al Señor Jefe de Policia.-

COMISARIO
REYNO GOMEZ.-

LOCALIDAD: San José **FECHA:** 28 de Noviembre de 1978.-

DIRECCION DE INVESTIGACIONES	CIUDAD	DIA	MES	AÑO

Se hace constar que el titular de la presente solicitud registra las anotaciones, en el fichero de esta Dirección, que se adjuntan en el Numerado Simple Nº .....

EL DIRECTOR DE INVESTIGACIONES

.....

D. N. I. I. - DEPARTAMENTO Nº 3	153358	CIUDAD	DIA	MES	AÑO
			2	ABR.	1979

Se hace constar que el solicitante registra en el fichero de esta Dirección, las anotaciones que se adjuntan en Numerado Simple Nº .....

SIN ANOTACIONES EL JEFE DEL DEPARTAMENTO Nº 3

.....

2173

JUNTA DE COMANDANTES
EN JEFE
SERVICIO DE INFORMACION DE DEFENSA

DEPARTAMENTO	DIA	MES	AÑO
SAN JOSE.-	22	11	1978

Nº 1177

- SOLICITUD DE CONSTANCIA DE HABILITACION PARA CARGOS PUBLICOS -

TITULAR	APELLIDO PATERNO: LARACAIPO.-	APELLIDO MATERNO: LOPEZ.-
	PRIMER NOMBRE: LUIS.-	SEGUNDO NOMBRE: FRANCISCO.-
PADRE	PRIMER NOMBRE: PABLO.-	SEGUNDO NOMBRE: LAURINDO.-
MADRE	PRIMER NOMBRE: MARIA.-	SEGUNDO NOMBRE: CONCEPCION.-

FECHA Y LUGAR DE NACIMIENTO	DIA	MES	AÑO	PAIS	LOCALIDAD o PROVINCIA	NACIONALIDAD Y ESTADO CIVIL
	25	08	1929	R.O.del Uruguay.-	Dpto.Montevideo.-	Oriental-casado.

1	**OCUPACION**	Desde 1947 a la fecha empleado de la ADMINISTRACION NACIONAL DE PUERTOS,como Patrón de lra.- - - -

...NTA DE COMANDANTES
EN JEFE
SERVICIO DE INFORMACION DE DEFENSA

DEPARTAMENTO	DIA	MES	AÑO
SAN JOSE.-	29	11	1978.-

Nº 1...3

- SOLICITUD DE CONSTANCIA DE HABILITACION PARA CARGOS PUBLICOS -

TITULAR	APELLIDO PATERNO: CEDRES.-	APELLIDO MATERNO: DUGGLIOTTI de ALVAREZ.-
	PRIMER NOMBRE: ELBA.-	SEGUNDO NOMBRE: ESTHER.-
PADRE	PRIMER NOMBRE: DOROTEO.-	SEGUNDO NOMBRE: ------
MADRE	PRIMER NOMBRE: CARMEN.-	SEGUNDO NOMBRE: ------

FECHA Y LUGAR DE NACIMIENTO	DIA	MES	AÑO	PAIS	LOCALIDAD o PROVINCIA	NACIONALIDAD Y ESTADO CIVIL
	2	5	1932.-	R.O.del Uruguay.-	Dpto.San Jose.-	Oriental.-Casado.-

1	**OCUPACION**	Hasta el año 1977 (mes de enero) Labores de la casa y desde esa fecha, Cuidadora-Asistencia Familiar (Colonia Dr. Bernardo Etchepare, hasta la actualidad.-
2	**DOMICILIO**	Desde el año 1951 a la fecha, en Villa Ituzaingó (Dpto.de San José).-

		SERIE	NUMERO			
3	**CREDENCIAL CIVICA**	OBB	2588.-	CBA 1484.-	**DOC. de IDENT.**	81.099 (San José)

PARA SER PRESENTADO ANTE LAS AUTORIDADES DE MSP.-(Colonia Dr, Bernardo Etchepare)
OBJETO DE LA TRAMITACION haberselo solicitado.-

1 - Consignar con precisión, lugar de trabajo o estudios los 10 últimos años.
2 - Consignar con precisión cada domicilio en los últimos 10 años.
3 - Consignar si ha tenido traslados y números anteriores.

Elba E. Cedres de Alvarez
FIRMA DEL SOLICITANTE
ELBA E.CEDRES DUGGLIOTTI de ALVAREZ

COMISARIA SECCIONAL 8va.- ~~Se eleva a la Dirección de Investigaciones~~

LOCALIDAD: Villa Rodriguez.- **FECHA:** 29/11/~~1978~~.-

COMISARIO
REMI H.TRAVIESO.-

DIRECCION DE INVESTIGACIONES

CIUDAD	DIA	MES	AÑO

Se hace constar que el titular de la presente solicitud registra las anotaciones, en el fichero de esta Dirección, que se adjuntan en el Numerado Simple Nº .....

EL DIRECTOR DE INVESTIGACIONES

.....

D. N. I. I. DEPARTAMENTO Nº 3 153360

CIUDAD	DIA	MES	AÑO
2	ABR	1979	

SIN ANOTACIONES EN EL DEPARTAMENTO Nº 3

Se hace constar que el solicitante registra en el fichero de esta Dirección, las anotaciones que se adjuntan en Numerado Simple Nº .....

POR EL JEFE ... DEPARTAMENTO N.o 8
y por su ...
2173
Gen.o ... BONILLA
SUB-COMISARIO

.....

JUNTA DE COMANDANTES
EN JEFE
SERVICIO DE INFORMACION DE DEFENSA

DEPARTAMENTO	DIA	MES	AÑO
San José	29	11	1078

Nº 1902

- SOLICITUD DE CONSTANCIA DE HABILITACION PARA CARGOS PUBLICOS -

TITULAR	APELLIDO PATERNO: CATEPON	APELLIDO MATERNO: CARROCIA de LONG.-
	PRIMER NOMBRE: MARIA	SEGUNDO NOMBRE: ROSA
PADRE	PRIMER NOMBRE: VITAT	SEGUNDO NOMBRE: ROQUE
MADRE	PRIMER NOMBRE: ORINA	SEGUNDO NOMBRE:

FECHA Y LUGAR DE NACIMIENTO	DIA	MES	AÑO	PAIS	LOCALIDAD o PROVINCIA	NACIONALIDAD Y ESTADO CIVIL
	09	03	1945	R.O.Uruguay	Dpto.San José	Oriental.Casada.-

1	OCUPACION	Desde el año 1967 a la fecha me desempeño como empleada de la Colonia de Asignaciones Familiares.-
2	DOMICILIO	Desde el año 1967 a 1969 en Manuel D.Rodriguez y Antonio Pan, de 1969 a 1971 en Asamblea y Antonio Pan, de 1971 a la fecha en Asociación .. Rural y Avda Italia.-

		SERIE	NUMERO		DOC. de IDENT.
3	CREDENCIAL CIVICA	O.B D	3232		44.113 de San José

PARA SER PRESENTADO ANTE LAS AUTORIDADES DE: SISTEMA DE ASIGNACIONES FAMILIARES.-
OBJETO DE LA TRAMITACION: Por haberselo solicitado.-

1 - Consignar con precisión, lugar de trabajo o estudios los 10 últimos años.
2 - Consignar con precisión cada domicilio en los últimos 10 años.
3 - Consignar si ha tenido traslados y números anteriores.

Rosa C de Long
FIRMA DEL SOLICITANTE
MARIA ROSA CATEPON CAUOSCIA DE LONG.-

COMISARIA SECCIONAL — Se eleva a la Dirección de Investigaciones

A s us efectos s e eleva al Señor Jefe de Policia.-

COMISARIO
REINO GOMEZ.-

LOCALIDAD: San José
FECHA: 29 de Noviembre de 1978.-

DIRECCION DE INVESTIGACIONES

CIUDAD	DIA	MES	AÑO
	6	ABR.	1979

Se hace constar que el titular de la presente solicitud registra las anotaciones, en el fichero de esta Dirección, que se adjuntan en el Numerado Simple Nº .....

EL DIRECTOR DE INVESTIGACIONES

.....

D. N. I. - DEPARTAMENTO Nº 3

153361

CIUDAD	DIA	MES	AÑO

Se hace constar que el solicitante registra en el fichero de esta Dirección, las anotaciones que se adjuntan en Numerado Simple Nº .....

EL JEFE DEL DEPARTAMENTO Nº 3

POR EL JEFE DEL DEPARTAMENTO N.o 3
y por su orden

SIN ANOTACIONES.....

Benito GONZALEZ BONILLA
Sub - Comisario

2173

JUNTA DE COMANDANTES
EN JEFE
SERVICIO DE INFORMACION DE DEFENSA

DEPARTAMENTO	DIA	MES	AÑO
San José	29	12	1978

Nº 1812

SOLICITUD DE CONSTANCIA DE HABILITACION PARA CARGOS PUBLICOS

Titular	APELLIDO PATERNO: Caetano	APELLIDO MATERNO: Figueroa
	PRIMER NOMBRE: Endoxia	SEGUNDO NOMBRE: María
PADRE	PRIMER NOMBRE: Oscar	SEGUNDO NOMBRE: Jehová
MADRE	PRIMER NOMBRE: María	SEGUNDO NOMBRE: Emma

FECHA Y LUGAR DE NACIMIENTO	DIA	MES	AÑO	PAIS	LOCALIDAD o PROVINCIA	NACIONALIDAD y ESTADO CIVIL
	06	03	1943	R.O.del Uruguay	Dpto. de San José	Oriental/Casada

1	OCUPACION	Desde 1968 al año 1975 fue Profesora de música. Desde el año 1975 al presente, profesora en el Conservatorio Departamental de Música de San José.
2	DOMICILIO	Desde el año 1968 hasta el 30 de octubre de 1976 en calle Batlle y Ordóñez 872, San José. Desde el 30 de octubre de 1976 al presente Edificio BID Reserva del Este Blok A Apto 207. Maldonado

		SERIE	NUMERO		DOC. DE IDEN.	
3	CREDENCIAL CIVICA	O A D	3817	- - -		26.179. San José

PARA SER PRESENTADO ANTE LAS AUTORIDADES DE la Intendencia Municipal de San José.-
OBJETO DE LA TRAMITACION Habérselo solicitado.-

1 - Consignar con precisión, lugar de trabajo o estudios los 10 últimos años
2 - Consignar con precisión cada domicilio en los últimos 10 años.
3 - Consignar si ha tenido traslados y números anteriores.

Isidoro Caetano de Luis
Eudoxia Caetano de Puig
FIRMA DEL SOLICITANTE

COMISARIA SECCIONAL

Se eleva a la Dirección de Investigaciones.

A sus efectos, pase al Sr. Jefe de Policía.-
LOCALIDAD: FECHA:

COMISARIO
LUIS A. [illegible]
SUB-COMISARIO

DIRECCION DE INVESTIGACIONES	CIUDAD	DIA	MES	AÑO

Se hace constar que el titular de la presente solicitud registra las anotaciones, en el fichero de esta Dirección, que se adjuntan en el Numerado Simple Nº .....

EL DIRECTOR DE INVESTIGACIONES

.....

D. N. I. I. DEPARTAMENTO Nº 3	153362	CIUDAD	DIA	MES	AÑO
			5	ABR.	1979

EL JEFE DEL DEPARTAMENTO Nº 3

.....

Se hace constar que el solicitante registra en el fichero de esta Dirección, las anotaciones que se adjuntan en Numerado Simple Nº .....

POR EL JEFE DEL DEPARTAMENTO 3
Y por su orden

[illegible] SEVILLA
SUB-COMISARIO

2173

JUNTA DE COMANDANTES
EN JEFE
SERVICIO DE INFORMACION DE DEFENSA

DEPARTAMENTO	DIA	MES	AÑO
SAN JOSE	29	12	1978.

Nº 1891

SOLICITUD DE CONSTANCIA DE HABILITACION PARA CARGOS PUBLICOS

Titular	APELLIDO PATERNO: CALERO	APELLIDO MATERNO: PAEZ
	PRIMER NOMBRE: SUSANA	SEGUNDO NOMBRE: RAQUEL
PADRE	PRIMER NOMBRE: CECILIO	SEGUNDO NOMBRE: FIDEL
MADRE	PRIMER NOMBRE: NILDA	SEGUNDO NOMBRE: RAQUEL

FECHA Y LUGAR DE NACIMIENTO	DIA	MES	AÑO	PAIS	LOCALIDAD o PROVINCIA	NACIONALIDAD y ESTADO CIVIL
	01	08	1951	URUGUAY	San José	Oriental, soltera.-

1	OCUPACION	desde 1968 hasta 1972 en las tareas propias del hogar, posteriormente / desde esa fecha hasta el momento como auxiliar de servicio de Enseñanza Primaria en la Escuela No.55 de esta ciudad.-
2	DOMICILIO	desde 1960 hasta 1974 residía en calle Jaime Zudañez y Alejandro Chucarro, posteriormente y hasta la fecha residido en Block de viviendas de /// I.A.V.E., M-3, calle Nery Arriaga No.94 de la ciudad de San José.-

		SERIE	NUMERO		DOC. DE IDEN.	
3	CREDENCIAL CIVICA	O.A.A.	3896			71.457-San José.-

PARA SER PRESENTADO ANTE LAS AUTORIDADES DE ENSEÑANZA PRIMARIA.-
OBJETO DE LA TRAMITACION por haberselo solicitado.-

1 - Consignar con precisión, lugar de trabajo o estudios los 10 últimos años.
2 - Consignar con precisión cada domicilio en los últimos 10 años.
3 - Consignar si ha tenido traslados y números anteriores.

- jhp-

Susana R. Calero Paez
FIRMA DEL SOLICITANTE
SUSANA RAQUEL CALERO PAEZ.-

COMISARIA SECCIONAL 1ra. [redacted]

Se eleva al Sr. Jefe de Policia del Dpto. a sus efectos:

COMISARIO

LOCALIDAD: San José FECHA: 29 de diciembre de 1978.-

DIRECCION DE INVESTIGACIONES		CIUDAD	DIA	MES	AÑO

Se hace constar que el titular de la presente solicitud registra las anotaciones, en el fichero de esta Dirección, que se adjuntan en el Numerado Simple Nº .....

EL DIRECTOR DE INVESTIGACIONES

.....

D. N. I. I. DEPARTAMENTO Nº 3	153363	CIUDAD	DIA	MES	AÑO
		6 ABR		1979	

EL JEFE D.N.I.I. DEPARTAMENTO Nº 3

.....
SIN ANOTACIONES

Se hace constar que el solicitante registra en el fichero de esta Dirección, las anotaciones que se adjuntan en Numerado Simple Nº .....

Por el ...
y por ...

2173

NTA DE COMANDANTES
EN JEFE
SERVICIO DE INFORMACION DE DEFENSA

DEPARTAMENTO	DIA	MES	AÑO
SAN JOSE.-	18	1	1978

Nº 1800

SOLICITUD DE CONSTANCIA DE HABILITACION PARA CARGOS PUBLICOS

Titular	APELLIDO PATERNO: BRITOS.-	APELLIDO MATERNO: REYES.-
	PRIMER NOMBRE: JOSE.-	SEGUNDO NOMBRE: CARMELO.-
PADRE	PRIMER NOMBRE: CARMELO.-	SEGUNDO NOMBRE: ------
MADRE	PRIMER NOMBRE: AMALIA.-	SEGUNDO NOMBRE: -------

FECHA Y LUGAR DE NACIMIENTO	DIA	MES	AÑO	PAIS	LOCALIDAD o PROVINCIA	NACIONALIDAD y ESTADO CIVIL
	27	8	1917	R.O.del URUGUAY.-	DPTO.SAN JOSE.-	ORIENTAL,CASADO.-

1	OCUPACION	Desde el año 1951,Guardian ,del MSP.(Colonia Dr.Bernardo Etchepare.-
2	DOMICILIO	Desde el año 1934,Pueblo Nuevo Ruta 11 kilómetro 79.500,Dpto.San Jose.-

		SERIE	NUMERO		DOC. DE IDEN.
3	CREDENCIAL CIVICA	ODA	1426	ODH 439.-	83.099 San José.-

PARA SER PRESENTADO ANTE LAS AUTORIDADES DE 1 MSP.-
OBJETO DE LA TRAMITACION HABERSELO SOLICITADO.-

1 - Consignar con precisión, lugar de trabajo o estudios los 10 últimos años.
2 - Consignar con precisión cada domicilio en los últimos 10 años.
3 - Consignar si ha tenido traslados y números anteriores.

José C Brito
FIRMA DEL SOLICITANTE
JOSE CARMELO BRITOS REYES.-

COMISARIA SECCIONAL 8va.- Se eleva a la Dirección de Investigaciones.

LOCALIDAD: VILLA RODRIGUEZ.- FECHA: 18/1/79.-

COMISARIO
REMI H.TRAVIESO.-

Se eleva al señor Jefe de Policía a sus efectos.-

DIRECCION DE INVESTIGACIONES	CIUDAD	DIA	MES	AÑO

Se hace constar que el titular de la presente solicitud registra las anotaciones,

er. el fichero de esta Dirección, que se adjuntan en el Numerado Simple Nº .....

EL DIRECTOR DE INVESTIGACIONES

.....

D. N. I. DEPARTAMENTO Nº 3	153364	CIUDAD	DIA	MES	AÑO
			6	ABR	1979

Se hace constar que el solicitante registra en el fichero de esta Dirección, las anotaciones que se adjuntan en Numerado Simple Nº .....

EL JEFE DEL DEPARTAMENTO Nº 3

SIN .....

2173

JUNTA DE COMANDANTES
EN JEFE
SERVICIO DE INFORMACION DE DEFENSA

DEPARTAMENTO	DIA	MES	AÑO
San José	21	12	78

Nº 1670

SOLICITUD DE CONSTANCIA DE HABILITACION PARA CARGOS PUBLICOS

Titular	APELLIDO PATERNO: MORCIUNI	APELLIDO MATERNO: CRACE[illegible]
	PRIMER NOMBRE: ARTURO	SEGUNDO NOMBRE: LEONARDO
PADRE	PRIMER NOMBRE: ARTURO	SEGUNDO NOMBRE:
MADRE	PRIMER NOMBRE: ANA	SEGUNDO NOMBRE:

FECHA Y LUGAR DE NACIMIENTO	DIA	MES	AÑO	PAIS	LOCALIDAD o PROVINCIA	NACIONALIDAD y ESTADO CIVIL
	22	12	1910	R.O del Uruguay	Dept. Flores	oriental-casado

1	**OCUPACION**	Desdeel 2 de Marzo de 1967 a la fecha empleado(Inspector) de la Intendencia del Dpto.
2	**DOMICILIO**	Desde 1958 a la fecha en Treinta y Tres 742. San José.

		SERIE	NUMERO			
3	CREDENCIAL CIVICA	O C E	343	C B A 3900	DOC. DE IDEN.	64.825. Flores.

PARA SER PRESENTADO ANTE LAS AUTORIDADES DE OBJETO DE LA TRAMITACION INTENDENCIA MUNICIPAL DE SAN JOSE

Habérselo solicitado.

1 - Consignar con precisión, lugar de trabajo o estudios los 10 últimos años.
2 - Consignar con precisión cada domicilio en los últimos 10 años.
3 - Consignar si ha tenido traslados y números anteriores.

FIRMA DEL SOLICITANTE
ARTURO L. MORCIUNI.

COMISARIA SECCIONAL 1ra. ~~Sección Dirección de Investigaciones~~

A sus efectos se eleva al señor Jefe de Policía.

LOCALIDAD: **FECHA:**

COMISARIO

DIRECCION DE INVESTIGACIONES		CIUDAD	DIA	MES	AÑO

166

Se hace constar que el titular de la presente solicitud registra las anotaciones, en el fichero de esta Dirección, que se adjuntan en el Numerado Simple Nº .....

EL DIRECTOR DE INVESTIGACIONES

.....

D. N. I. DEPARTAMENTO Nº 3	153365	CIUDAD	DIA	MES	AÑO
		6	ABR.	1979	

Se hace constar que el solicitante registra en el fichero de esta Dirección, las anotaciones que se adjuntan en Numerado Simple Nº .....

EL JEFE DEL DEPARTAMENTO Nº 3

SIN ANOTACION

12173

JUNTA DE COMANDANTES
EN JEFE
SERVICIO DE INFORMACION DE DEFENSA

DEPARTAMENTO	DIA	MES	AÑO
[illegible]	1	10	1978

Nº 1860

S/S. - SOLICITUD DE CONSTANCIA DE HABILITACION PARA CARGOS PUBLICOS -

TITULAR	APELLIDO PATERNO [illegible]	APELLIDO MATERNO [illegible]
	PRIMER NOMBRE ANGEL	SEGUNDO NOMBRE ISIDRO
PADRE	PRIMER NOMBRE Angel	SEGUNDO NOMBRE [illegible]
MADRE	PRIMER NOMBRE Dolores	SEGUNDO NOMBRE [illegible]

FECHA Y LUGAR DE NACIMIENTO	DIA	MES	AÑO	PAIS	LOCALIDAD o PROVINCIA	NACIONALIDAD Y ESTADO CIVIL
	15	05	1939	R.O.Uruguay	Dpto. Canelones	Oriental.Casado.

1	**OCUPACION**	Desde el año 1960 a la fecha me desempeño como empleado del Banco Hipotecario del Uruguay, como Oficial.-
2	**DOMICILIO**	Desde el año 1963 a 1974 en calle Colón Nro.713 y desde 1974 a la fecha en Rincón Nro.605.-

		SERIE	NUMERO		DOC. de IDENT.
3	**CREDENCIAL CIVICA**	O.n.3.	3695	B.Z.A. 16.111	38.727 de San José

PARA SER PRESENTADO ANTE LAS AUTORIDADES DE BANCO HIPOTECARIO DEL URUGUAY.-
OBJETO DE LA TRAMITACION Por ante-cedentes solicitando.-

1 - Consignar con precisión lugar de trabajo o estudios los 10 últimos años.
2 - Consignar con precisión cada domicilio en los últimos 10 años.
3 - Consignar si ha tenido traslados y número anteriores.

ANGEL ISIDRO ESPERANTE ESPINEL.-
FIRMA DEL SOLICITANTE

COMISARIA SECCIONAL [illegible]

A sus efectos se eleva al Señor Jefe de Policía.-
Por el orio.-

Sub-orio.- LUIS ALBERTO BARRIO.-
COMISARIO

LOCALIDAD: San José **FECHA:** 31 de Octubre de 1978.-

DIRECCION DE INVESTIGACIONES

CIUDAD	DIA	MES	AÑO

Se hace constar que el titular de la presente solicitud registra las anotaciones, en el fichero de esta Dirección, que se adjuntan en el Numerado Simple Nº .....

EL DIRECTOR DE INVESTIGACIONES

.....

D. N. I. - DEPARTAMENTO Nº 3 153366

CIUDAD	DIA	MES	AÑO
	6	ABR	1979

Se hace constar que el solicitante registra en el fichero de esta Dirección, las anotaciones que se adjuntan en Numerado Simple Nº 103

POR EL JEFE
y por su

EL JEFE DEL DEPARTAMENTO Nº 3

SIN ANOTACIONES..... 2173

Benito [illegible] SUNILLA
SUB-COMISARIO

-JEFATURA DE POLICIA DE SAN JOSE.-
-INFORMACION e INTELIGENCIA.-

-MEMORANDUM DE INFORMACION.

REFERENTE A: ESTELLANO ESTEVES, Angel Isidro -

REGISTRAMOS: ESTELLANO ESTEVES, Angel Isidro -

DOMICILIO: Colón No.713.San José.-

DOCUMENTOS: C.I.No. 38.737 Dpto. San José C.C. OBB 3695

PROFESION U OCUPACION: Empleado del Bco.Hipotecario del Uruguay -

DATOS PERSONALES: oriental,casado,hijo de Angel María y Dolores María, nacido el 15.5.939 en Canelones..

ANOTACIONES:
13.5.71:Firmante de un manifiesto de un grupo de bancarios que se adhieren publicamente al Frente Amplio.- -

JEFATURA DE POLICIA - SAN JOSE - INFORMACION E INTELIGENCIA

EL JEFE DE POLICIA -

Cnel. JUAN J. MOLINA -

6 ABR. 1979

153366

AFH

2173

JUNTA DE COMANDANTES
EN JEFE
SERVICIO DE INFORMACION DE DEFENSA

DEPARTAMENTO	DIA	MES	AÑO
San José	4	12	78

Nº 2.577

- SOLICITUD DE CONSTANCIA DE HABILITACION PARA CARGOS PUBLICOS -

	APELLIDO PATERNO	APELLIDO MATERNO
TITULAR	SCOLA	LILIAN DE OVIEDO
	PRIMER NOMBRE	SEGUNDO NOMBRE
	ELVIA	ESTELA
PADRE	EUGENIO	
MADRE	TEODORA	ANGELA

FECHA Y LUGAR DE NACIMIENTO	DIA	MES	AÑO	PAIS	LOCALIDAD o PROVINCIA	NACIONALIDAD Y ESTADO CIVIL
	28	9	1926	R O del Uruguay	Dept Soriano	Oriental-casada

1	OCUPACION	De 1968 a 1974 doméstica. De 11/2/74 empleada(limpiadora) a la fecha. en la Intendencia del Dpto.
2	DOMICILIO	Desde 1968 hasta 1976 en Rincón 573. De 1976 a la fecha en Cerro Largo casi Vidal.

		SERIE	NUMERO		DOC. de IDENT.
3	CREDENCIAL CIVICA	O A 35	3456		81.458. Soriano

PARA SER PRESENTADO ANTE LAS AUTORIDADES DE INTENDENCIA MUNICIPAL DE SAN JOSE
OBJETO DE LA TRAMITACION Habérselo solicitado.

1 - Consignar con precisión, lugar de trabajo o estudios los 10 últimos años.
2 - Consignar con precisión, cada domicilio en los últimos 10 años.
3 - Consignar si ha tenido traslados y números anteriores.

Elvia Estela Scola Luján de Oviedo
ELVIA ESTELA SCOLA LUJAN DE OVIEDO

COMISARIA SECCIONAL

Asus efectos pase al Jefe de Policía

REYNO GOMEZ
COMISARIO

LOCALIDAD: FECHA:

DIRECCION DE INVESTIGACIONES

CIUDAD	DIA	MES	AÑO

Se hace constar que el titular de la presente solicitud registra las anotaciones, en el fichero de esta Dirección, que se adjuntan en el Numerado Simple Nº .....

EL DIRECTOR DE INVESTIGACIONES

.....

D. N. I. E. - DEPARTAMENTO Nº 3

153367

CIUDAD	DIA	MES	AÑO
	27	ABR	1979

Se hace constar que el solicitante registra en el fichero de esta Dirección, las anotaciones que se adjuntan en Numerado Simple Nº .....

EL JEFE DEL DEPARTAMENTO Nº 3

Silvia Lira Borges
Sub Comisaria 2173

.....

JUNTA DE COMANDANTES
EN JEFE
SERVICIO DE INFORMACION DE DEFENSA

DEPARTAMENTO	DIA	MES	AÑO
San José	04	12	1978

Nº 1295

SOLICITUD DE CONSTANCIA DE HABILITACION PARA CARGOS PUBLICOS -

TITULAR	APELLIDO PATERNO: CAPOSIS	APELLIDO MATERNO: BASSINO	
	PRIMER NOMBRE: LUIS	SEGUNDO NOMBRE: JUVENAL	
PADRE	PRIMER NOMBRE: ALBERTO	SEGUNDO NOMBRE:	
MADRE	PRIMER NOMBRE: MARIA	SEGUNDO NOMBRE: ESTHER	

FECHA Y LUGAR DE NACIMIENTO	DIA	MES	AÑO	PAIS	LOCALIDAD o PROVINCIA	NACIONALIDAD Y ESTADO CIVIL
	10	10	1938	R.O.Uruguay	Dpto.San José	Oriental.Casado.-

1	OCUPACION	Hasta el año 1971 jornalero y de 1971 a la fecha empleado de O.S.E.-
2	DOMICILIO	Desde mi nacimento a la fecha me domicilio en calle Manuel D.Rodriguez y San Salvador.-

3	CREDENCIAL CIVICA	SERIE: O.B.D.	NUMERO: 5427		DOC. de IDENT.	47.018 de San José

PARA SER PRESENTADO ANTE LAS AUTORIDADES DE O.S.E.-
OBJETO DE LA TRAMITACION: por habérselo solicitado.-

1 - Consignar con precisión, lugar de trabajo o estudios los 10 últimos años.
2 - Consignar con precisión cada domicilio en los últimos 10 años.
3 - Consignar si ha tenido traslados y números anteriores.

Luis J. Caposis
LUIS JUVENAL CAPOSIS BASSINO.-

COMISARIA SECCIONAL

Se eleva a la Dirección de Investigaciones

A sus efectos se eleva al Señor Jefe de Policia.-

R.Y.COMISARIO.-

LOCALIDAD: San José FECHA: 4 de Diciembre de 1978.-

DIRECCION DE INVESTIGACIONES

CIUDAD	DIA	MES	AÑO

Se hace constar que el titular de la presente solicitud registra las anotaciones, en el fichero de esta Dirección, que se adjuntan en el Numerado Simple Nº .....

EL DIRECTOR DE INVESTIGACIONES

.....

D. N. I. I. - DEPARTAMENTO Nº 3 153368

CIUDAD	DIA	MES	AÑO
2 ABR.			

Se hace constar que el solicitante registra en el fichero de esta Dirección, las anotaciones que se adjuntan en Numerado Simple Nº .....

JEFE DEL DEPARTAMENTO Nº 3

SIN ANOTACIONES.....

POR EL JEFE DEL DEPARTAMENTO N.o 3
y por s[illegible] 2173

Benito GONZALEZ BONILLA
SUB-[illegible]

JUNTA DE COMANDANTES
EN JEFE
SERVICIO DE INFORMACION DE DEFENSA

DEPARTAMENTO	DIA	MES	AÑO
San José	27	11	1978

Nº 1102

SOLICITUD DE CONSTANCIA DE HABILITACION PARA CARGOS PUBLICOS -

TITULAR	APELLIDO PATERNO: ACEVEDO	APELLIDO MATERNO: PEÑA de MELIAN
	PRIMER NOMBRE: VICTORIA	SEGUNDO NOMBRE: RAQUEL
PADRE	PRIMER NOMBRE: VALENTIN	SEGUNDO NOMBRE: OROSMAN
MADRE	PRIMER NOMBRE: OLGA	SEGUNDO NOMBRE: ESTER

FECHA Y LUGAR DE NACIMIENTO	DIA	MES	AÑO	PAIS	LOCALIDAD o PROVINCIA	NACIONALIDAD Y ESTADO CIVIL
	17	11	1946	R.O. Uruguay	Montevideo	Oriental Casada

1	OCUPACION	Desde los ultimos 10 años, o sea en 1968 al año 1969, curso estudios de enfermera en Defensa Civil, en 1969 hasta el año 1976 trabajo como enfermera en Mutualista Modelo en la ciudad de Libertad, y desde el año 1976 a la fecha, como enfermera en Ministerio de Salud Publica, Hospital de Libertad.-
2	DOMICILIO	En los últimos 10 años, se domicilia en calle Luis Morquio No.855 de la ciudad de Libertad.-

		SERIE	NUMERO		DOC. de IDENT.
3	CREDENCIAL CIVICA	O.E.A.	3479		30.085 (San José)

PARA SER PRESENTADO ANTE LAS AUTORIDADES DE MINISTERIO DE SALUD PUBLICA
OBJETO DE LA TRAMITACION HABERSELO SOLICITADO.-

1 - Consignar con precisión, lugar de trabajo o estudios los 10 últimos años.
2 - Consignar con precisión cada domicilio en los últimos 10 años.
3 - Consignar si ha tenido traslados y números anteriores.

VICTORIA RAQUEL ACEVEDO PEÑA
FIRMA DEL SOLICITANTE

COMISARIA SECCIONAL 7ma

Se eleva al Sr. Jefe de Policía a sus efectos.-

JOSE M. CABRERA SACCO.-
COMISARIO

JEFATURA DE POLICIA DE LIBERTAD - COMISARIA SEPTIMA SECCION - JOSE

LOCALIDAD: Libertad FECHA: 27/11/1978.-

DIRECCION DE INVESTIGACIONES	CIUDAD	DIA	MES	AÑO

Se hace constar que el titular de la presente solicitud registra las anotaciones, en el fichero de esta Dirección, que se adjuntan en el Numerado Simple Nº .....

EL DIRECTOR DE INVESTIGACIONES

.....

D. N. I. I. DEPARTAMENTO Nº 3	153369	CIUDAD	DIA	MES	AÑO
			2	ABR.	1979

SIN ANOTACIONES

EL JEFE DEL DEPARTAMENTO Nº 3

.....

Se hace constar que el solicitante registra en el fichero de esta Dirección, las anotaciones que se adjuntan en Numerado Simple Nº DEPARTAMENTO N.o 3

y por su orden 2173

Benito GONZALEZ BONILLA
SUB - COMISARIO

JUNTA DE COMANDANTES
EN JEFE
SERVICIO DE INFORMACION DE DEFENSA

DEPARTAMENTO	DIA	MES	AÑO
SAN JOSE.-	30	11	1978

Nº 1103

SOLICITUD DE CONSTANCIA DE HABILITACION PARA CARGOS PUBLICOS -

	APELLIDO PATERNO	APELLIDO MATERNO
TITULAR	CLAVIJO.-	DIAZ.-
	PRIMER NOMBRE	SEGUNDO NOMBRE
	JULIO.-	CESAR.-
PADRE	EUSEBIO.-	RAMON.-
MADRE	MARIA.-	EMA.-

FECHA Y LUGAR DE NACIMIENTO	DIA	MES	AÑO	PAIS	LOCALIDAD o PROVINCIA	NACIONALIDAD Y ESTADO CIVIL
	26	5	1925	R.O.del URUGUAY.-	Dpto.CANELONES.-	ORIENTAL,CASADO.-

1	OCUPACION	Desde el año 1951 en el MSP,(Colonia de Alienados Dr.Bernardo Etchepare).- (Enfermero).-
2	DOMICILIO	Desde el año 1932 en Pueblo Nuevo Ruta 11 kilómetro 79.500.-

		SERIE	NUMERO			
3	CREDENCIAL CIVICA	CBA	7177	CBA 12233.-	DOC. de IDENT.	38.935 (S.José)

PARA SER PRESENTADO ANTE LAS AUTORIDADES DE MSP.-
OBJETO DE LA TRAMITACION Haberselo solicitado.-

1 - Consignar con precisión, lugar de trabajo o estudios los 10 últimos años.
2 - Consignar con precisión cada domicilio en los últimos 10 años.
3 - Consignar si ha tenido traslados y números anteriores.

FIRMA DEL SOLICITANTE
JULIO CESAR CLAVIJO DIAZ.-

COMISARIA SECCIONAL 8va.- ~~Se eleva a la Dirección de Investigaciones.~~

COMISARIO
RENI H. TRAVIESO.-

LOCALIDAD: Villa Rodríguez.- FECHA: 30/11/78.-

Se eleva al señor Jefe de Policía a sus efectos.-

DIRECCION DE INVESTIGACIONES	CIUDAD	DIA	MES	AÑO

Se hace constar que el titular de la presente solicitud registra las anotaciones, en el fichero de esta Dirección, que se adjuntan en el Numerado Simple Nº .....

EL DIRECTOR DE INVESTIGACIONES

.....

D. N. I. I. - DEPARTAMENTO Nº 3	153370	CIUDAD	DIA	MES	AÑO
			2	ABR.	1979

EL JEFE DEL DEPARTAMENTO Nº 3

SIN ANOTACIONES

.....

Se hace constar que el solicitante registra en el fichero de esta Dirección, las anotaciones que se adjuntan en Numerado Simple Nº .....

POR EL J... ...TO N.o 3
y por su ... 2173

Benito G... BONILLA
SUB - COMISARIO

JUNTA DE COMANDANTES
EN JEFE
SERVICIO DE INFORMACION DE DEFENSA

DEPARTAMENTO	DIA	MES	AÑO
SAN JOSE.-	30	11	1978

Nº 1 [illegible]4

S/M.- SOLICITUD DE CONSTANCIA DE HABILITACION PARA CARGOS PUBLICOS -

TITULAR	APELLIDO PATERNO: CASTRO.-	APELLIDO MATERNO: ALAYON.-
	PRIMER NOMBRE: ENRIQUE.-	SEGUNDO NOMBRE: ------
PADRE	PRIMER NOMBRE: ENRIQUE.-	SEGUNDO NOMBRE: ------
MADRE	PRIMER NOMBRE: BLANCA.-	SEGUNDO NOMBRE: ELBA.-

FECHA Y LUGAR DE NACIMIENTO	DIA	MES	AÑO	PAIS	LOCALIDAD o PROVINCIA	NACIONALIDAD Y ESTADO CIVIL
	18	8	1941	R.O.del Uruguay.-	Dpto.San José.-	Oriental.-Casado.-

1	**OCUPACION**	Empleado (Guardian)de la Colonia Dr.Bernardo Etchepare,desde el año 1965 a la actualidad.-
2	**DOMICILIO**	Desde el año 1965 a la actualidad,en Villa Ituzaingó (Dpto.San José)

		SERIE	NUMERO			
3	**CREDENCIAL CIVICA**	OAA	2920.-	CAA 20377.-OAA 4461.-	**DOC. de IDENT.**	29.563(San José)

PARA SER PRESENTADO ANTE LAS AUTORIDADES DE 1 MSP.(Colonia Dr.Bernardo Etchepare.-
OBJETO DE LA TRAMITACION haberselo solicitado.-

1 - Consignar con precisión, lugar de trabajo o estudios los 10 últimos años.
2 - Consignar con precisión cada domicilio en los últimos 10 años.
3 - Consignar si ha tenido traslados y números anteriores.

FIRMA DEL SOLICITANTE
ENRIQUE CASTRO ALAYON.-

COMISARIA SECCIONAL 8va.- Se eleva a la Dirección de Investigaciones.-

COMISARIO
RENI H. TRAVIESO.-

LOCALIDAD: Villa Rodríguez.- **FECHA:** 30/11/78.-

DIRECCION DE INVESTIGACIONES	CIUDAD	DIA	MES	AÑO

Se hace constar que el titular de la presente solicitud registra las anotaciones, en el fichero de esta Dirección, que se adjuntan en el Numerado Simple Nº .....

EL DIRECTOR DE INVESTIGACIONES

.....

D. N. I. DEPARTAMENTO Nº 3		CIUDAD	DIA	MES	AÑO
	153371		2	ABR	1979

Se hace constar que el solicitante registra en el fichero de esta Dirección, las anotaciones que se adjuntan en Numerado Simple Nº .....

EL JEFE DEL DEPARTAMENTO Nº 3

SIN ANOTACIONES

.....

POR EL JEFE DEL DEPARTAMENTO N.o 3
y por su [illegible]
2173
Benito GONZALEZ BONILLA
SUB-COMISARIO

.A DE COMANDANTES
EN JEFE
SERVICIO DE INFORMACION DE DEFENSA

DEPARTAMENTO	DIA	MES	AÑO
SAN JOSE.-	29	11	1978.-

Nº 1106

- SOLICITUD DE CONSTANCIA DE HABILITACION PARA CARGOS PUBLICOS -

		APELLIDO PATERNO	APELLIDO MATERNO
TITULAR		BOUTON.-	HERNANDEZ.-
	PRIMER NOMBRE	MARIA.-	SEGUNDO NOMBRE AURELIA.-
PADRE	PRIMER NOMBRE	JULIO.-	SEGUNDO NOMBRE BOUTON.-
MADRE	PRIMER NOMBRE	ROSA.-	SEGUNDO NOMBRE ELENA.-

FECHA Y LUGAR DE NACIMIENTO	DIA	MES	AÑO	PAIS	LOCALIDAD o PROVINCIA	NACIONALIDAD Y ESTADO CIVIL
	6	3	1957.-	R.O.del Uruguay.-	Dpto.San José.-	Oriental.Soltera.-

1	OCUPACION	Empleada (auxiliar 1ra.administrativo)desde el año 1977 (mes de febrero) anteriormente estudiante.-
2	DOMICILIO	Desde su nacimiento en Pueblo Nuevo (Dpto.San José).-

		SERIE	NUMERO		DOC. de IDENT
3	CREDENCIAL CIVICA	ODH	858.-	----------	44.198 (San Jose)

PARA SER PRESENTADO ANTE LAS AUTORIDADES DE MSP.(Colonia Dr.Bernardo Etchepare)
OBJETO DE LA TRAMITACION haberselo solicitado.-

1 - Consignar con precisión, lugar de trabajo o estudios los 10 últimos años.
2 - Consignar con precisión cada domicilio en los últimos 10 años.
3 - Consignar si ha tenido traslados y números anteriores.

FIRMA DEL SOLICITANTE
MARIA A.BOUTON HERNANDEZ.-

COMISARIA SECCIONAL 8va.- ~~Se eleva a la Dirección de Investigaciones~~

HEMI H. TRAVERSO COMISARIO

LOCALIDAD: Villa Rodriguez.- FECHA: 29/11/1978.-

Se eleva a sus efectos al señor Jefe de Policía.-

DIRECCION DE INVESTIGACIONES	CIUDAD	DIA	MES	AÑO

Se hace constar que el titular de la presente solicitud registra las anotaciones, en el fichero de esta Dirección, que se adjuntan en el Numerado Simple Nº .....

EL DIRECTOR DE INVESTIGACIONES

.....

D. N. I. DEPARTAMENTO Nº 3		CIUDAD	DIA	MES	AÑO
	153372	2	ABR	1979	

SIN ANOTACION EN DEPARTAMENTO Nº 3

.....

Se hace constar que el solicitante registra en el fichero de esta Dirección, las anotaciones que se adjuntan en Numerado Simple Nº .....

POR EL JEFE DEPARTAMENTO N.o 3
y por su 2173

Benito GONZALEZ BONILLA
SUB - COMISARIO

A DE COMANDANTES
EN JEFE
:RVICIO DE INFORMACION DE DEFENSA

DEPARTAMENTO	DIA	MES	AÑO
SAN JOSE.-	29	11	1978

Nº 1 1 0 8

- SOLICITUD DE CONSTANCIA DE HABILITACION PARA CARGOS PUBLICOS -

TITULAR	APELLIDO PATERNO: PERDOMO.-	APELLIDO MATERNO: UMPIERREZ.-
	PRIMER NOMBRE: ROGELIO.-	SEGUNDO NOMBRE: WALTER.-
PADRE	PRIMER NOMBRE: ROGELIO.-	SEGUNDO NOMBRE: -------
MADRE	PRIMER NOMBRE: PETRONA.-	SEGUNDO NOMBRE: -------

FECHA Y LUGAR DE NACIMIENTO	DIA	MES	AÑO	PAIS	LOCALIDAD o PROVINCIA	NACIONALIDAD Y ESTADO CIVIL
	1º	1º	1941.-	R.O.del Uruguay.-	Dpto.San José.-	Oriental-Casado.-

1	**OCUPACION**	Empleado (Guardían) de la Colonia Dr.Bernardo Etchepare desde el mes de marzo del año 1968 a la actualidad.-
2	**DOMICILIO**	Localidad de Capurro desde marzo del año 1968 (Dpto.San José).-

		SERIE	NUMERO			
3	CREDENCIAL CIVICA	CBA	13315	ODM 504.-	DOC. de IDENT.	61.181 (de San José)

PARA SER PRESENTADO ANTE LAS AUTORIDADES DE MSP (Colonia Dr.Bernardo Etchepare.-
OBJETO DE LA TRAMITACION

1 - Consignar con precisión, lugar de trabajo o estudios los 10 últimos años.
2 - Consignar con precisión cada domicilio en los últimos 10 años.
3 - Consignar si ha tenido traslados y números anteriores.

Rogelio Walter Perdomo
FIRMA DEL SOLICITANTE
ROGELIO W.PERDOMO UMPIERREZ.-

COMISARIA SECCIONAL 8va. --Se eleva a la Dirección de Investigaciones

COMISARIO
REMI H.TRAVIESO.-

LOCALIDAD: Villa Rodriguez.- **FECHA:** 29/11/1978.-

Se eleva a sus efectos alseñor Jefe de Policía.-

DIRECCION DE INVESTIGACIONES	CIUDAD	DIA	MES	AÑO

Se hace constar que el titular de la presente solicitud registra las anotaciones, en el fichero de esta Dirección, que se adjuntan en el Numerado Simple Nº .....

EL DIRECTOR DE INVESTIGACIONES

.....

D. N. I. DEPARTAMENTO Nº 3		CIUDAD	DIA	MES	AÑO
	153373	2 ABR.		1979	

Se hace constar que el solicitante registra en el fichero de esta Dirección, las anotaciones que se adjuntan en Numerado Simple Nº .....

POR EL JEFE ... DEPARTAMENTO N.o 3
y por su o...
2173

EL JEFE DEL DEPARTAMENTO Nº 3

SIN ANOTACIONES.....

Benito GO...EZ BONILLA
SUB - COMISARIO

JUNTA DE COMANDANTES
EN JEFE
SERVICIO DE INFORMACION DE DEFENSA

DEPARTAMENTO	DIA	MES	AÑO
SAN JOSE.-	29	11	1978

Nº 1109

SOLICITUD DE CONSTANCIA DE HABILITACION PARA CARGOS PUBLICOS -

	APELLIDO PATERNO	APELLIDO MATERNO
TITULAR	FALERO.-	RODRIGO de MUÑOZ.-
	PRIMER NOMBRE	SEGUNDO NOMBRE
	ELDA.-	EPIGENIA.-
PADRE	PRIMER NOMBRE	SEGUNDO NOMBRE
	FAUSTO.-	NEMENCIO-FALERO.-
MADRE	PRIMER NOMBRE	SEGUNDO NOMBRE
	FELIPA.-	--------

FECHA Y LUGAR DE NACIMIENTO	DIA	MES	AÑO	PAIS	LOCALIDAD o PROVINCIA	NACIONALIDAD Y ESTADO CIVIL
	20	8	1933	R.O.del Uruguay.-	Dpto.San José.-	Oriental.-Casada.-

1	OCUPACION	Empleada (Enfermera) de la Colonia Dr. Bernardo Etchepare, desde el año 1968 a la actualidad.-
2	DOMICILIO	Desde el año 1952 en Villa Ituzaingó (Dpto.San José).-

		SERIE	NUMERO			
3	CREDENCIAL CIVICA	CDA	4099	CDH 322.-	DOC. de IDENT.	29.657 (de San José)

PARA SER PRESENTADO ANTE LAS AUTORIDADES DEL MSP (Colonia Dr.Bernardo Etchepare.-
OBJETO DE LA TRAMITACION haberselo solicitado.-

1 - Consignar con precisión, lugar de trabajo o estudios los 10 últimos años.
2 - Consignar con precisión cada domicilio en los últimos 10 años.
3 - Consignar si ha tenido traslados y números anteriores.

Elda E. de Muñoz
FIRMA DEL SOLICITANTE
ELDA E.FALERO RODRIGO de MUÑOZ.-

COMISARIA SECCIONAL 8va.-

~~Se eleva a la Dirección de Investigaciones.~~

REMI H. TRAVIESO
COMISARIO.-

LOCALIDAD: Villa Rodriguez.- FECHA: 29/11/1978.-

Se eleva al señor Jefe de Policía a sus efectos.-

DIRECCION DE INVESTIGACIONES	CIUDAD	DIA	MES	AÑO

Se hace constar que el titular de la presente solicitud registra las anotaciones, en el fichero de esta Dirección, que se adjuntan en el Numerado Simple Nº .....

EL DIRECTOR DE INVESTIGACIONES

.....

D. N. I. DEPARTAMENTO Nº 3		CIUDAD	DIA	MES	AÑO
	153374		2	ABR.	1979

Se hace constar que el solicitante registra en el fichero de esta Dirección, las anotaciones que se adjuntan en Numerado Simple Nº .....

POR EL JEFE DE DEPARTAMENTO Nº 3
y por su orden

EL JEFE DEL DEPARTAMENTO Nº 3

SIN ANOTACIONES

.....

Folio 2173

JUNTA DE COMANDANTES
EN JEFE
SERVICIO DE INFORMACION DE DEFENSA

DEPARTAMENTO	DIA	MES	AÑO
SAN JOSE	29	11	1978

Nº 1170

- SOLICITUD DE CONSTANCIA DE HABILITACION PARA CARGOS PUBLICOS -

	APELLIDO PATERNO	APELLIDO MATERNO
TITULAR	ECHEVERRIA.-	LARRAÑAGA.-de CERIANI.-
	PRIMER NOMBRE	SEGUNDO NOMBRE
	CARMEN.-	VICTORIA.-
PADRE	PRIMER NOMBRE	SEGUNDO NOMBRE
	CARMELO.-	VICTORIANO.-
MADRE	PRIMER NOMBRE	SEGUNDO NOMBRE
	DECIDERIA.-	-------

FECHA Y LUGAR DE NACIMIENTO	DIA	MES	AÑO	PAIS	LOCALIDAD o PROVINCIA	NACIONALIDAD Y ESTADO CIVIL
	28	7	1924	R.O.del URUGUAY.-	Dpto.FLORIDA.-	ORIENTAL,CASADA.-

1	**OCUPACION**	Desde el año 1961 Cuidadora de Asistencia Familiar.-
2	**DOMICILIO**	Desde el año 1940 en Villa Ituzaingó,calle Sarandí entre Pedro Moré y Asina.-

		SERIE	NUMERO			
3	**CREDENCIAL CIVICA**	CDA	2843	ODH 254.-	**DOC. de IDENT.**	35.461 (S.José)

PARA SER PRESENTADO ANTE LAS AUTORIDADES DE 1 MSP (Colonia Dr.Bernardo Etchepare).-
OBJETO DE LA TRAMITACION Haberselo solicitado.-

1 - Consignar con precisión, lugar de trabajo o estudios los 10 últimos años.
2 - Consignar con precisión cada domicilio en los últimos 10 años.
3 - Consignar si ha [illegible] traslados y números anteriores.

Carmen E de Ceriani
FIRMA DEL SOLICITANTE
CARMEN VICTORIA ECHEVERRIA LAR

COMISARIA SECCIONAL 8va.

Se eleva a la Dirección de Investigaciones.

COMISARIO
REMI H.TRAVIESO:-

LOCALIDAD: Villa Rodríguez.- **FECHA:** 29/11/78.-

Se eleva al señor Jefe de Policía a sus efectos.-

DIRECCION DE INVESTIGACIONES	CIUDAD	DIA	MES	AÑO

Se hace constar que el titular de la presente solicitud registra las anotaciones, en el fichero de esta Dirección, que se adjuntan en el Numerado Simple Nº .....

EL DIRECTOR DE INVESTIGACIONES

.....

D. N. I. I. - DEPARTAMENTO Nº 3	153375	CIUDAD	DIA	MES	AÑO
			2	ABR.	1979

EL JEFE DEL DEPARTAMENTO Nº 3

SIN ANOTACIONES

.....

Se hace constar que el solicitante registra en el fichero de esta Dirección, las anotaciones que se adjuntan en Numerado Simple Nº .....

POR EL JEFE DEPARTAMENTO N.o 3
y por su orden
2173

Benito GONZALEZ BONILLA
SUB - COMISARIO

JUNTA DE COMANDANTES
EN JEFE
SERVICIO DE INFORMACION DE DEFENSA

DEPARTAMENTO	DIA	MES	AÑO	Nº
SAN JOSE.-	29	11	1978.-	1171

- SOLICITUD DE CONSTANCIA DE HABILITACION PARA CARGOS PUBLICOS -

TITULAR	APELLIDO PATERNO: ALVAREZ.-	APELLIDO MATERNO: ALAYON.-de ALAYON.-	
	PRIMER NOMBRE: MARIA.-	SEGUNDO NOMBRE: CELIA.-	
PADRE	PRIMER NOMBRE: ROBUSTIANO.-	SEGUNDO NOMBRE: BENIGNO.-	
MADRE	PRIMER NOMBRE: IRMA.-	SEGUNDO NOMBRE: -----	

FECHA Y LUGAR DE NACIMIENTO	DIA	MES	AÑO	PAIS	LOCALIDAD o PROVINCIA	NACIONALIDAD Y ESTADO CIVIL
	6	11	1919	R.O.del URUGUAY.-	Dpto.SAN JOSE.-	ORIENTAL,CASADA.-

1	OCUPACION	Desde el año 1962 Cuidadora de Asistencia de Alienados (Asistencia Familiar).-
2	DOMICILIO	Desde el año 1957 en Villa Ituzaingó calle Pedro Moré y Sarandí.-

		SERIE	NUMERO			
3	CREDENCIAL CIVICA	ODA	1849	CBA 17268.-	DOC. de IDENT.	38.556(S.José)

PARA SER PRESENTADO ANTE LAS AUTORIDADES DE MSP (Colonia Dr.Bernardo Etchepare)
OBJETO DE LA TRAMITACION Haberselo solicitado.-

1 - Consignar con precisión, lugar de trabajo o estudios los 10 últimos años.
2 - Consignar con precisión cada domicilio en los últimos 10 años.
3 - Consignar si ha tenido traslados y números anteriores.

María C.E.I.A. de Alayón
FIRMA DEL SOLICITANTE MARIA CELIA ALVAREZ ALAYON.-

COMISARIA SECCIONAL 8va - ~~Se eleva a la Dirección de Investigaciones~~

COMISARIO
REMI H.TRAVIESO.-

LOCALIDAD: Villa Rodríguez.- FECHA: 29/11/78.-

Se eleva al señor Jefe de Policía a sus efectos.-

DIRECCION DE INVESTIGACIONES		CIUDAD	DIA	MES	AÑO
	V				

Se hace constar que el titular de la presente solicitud registra las anotaciones, en el fichero de esta Dirección, que se adjuntan en el Numerado Simple Nº .....

EL DIRECTOR DE INVESTIGACIONES

.....

D. N. I. I. DEPARTAMENTO Nº 3	153376	CIUDAD	DIA	MES	AÑO
			2	ABR	1979

Se hace constar que el solicitante registra en el fichero de esta Dirección, las anotaciones que se adjuntan en Numerado Simple Nº .....

EL JEFE DEL DEPARTAMENTO Nº 3

SIN ANOTACION

.....

POR EL JEFE DEL DEPARTAMENTO N.o 3
y por su o...
2173
Benito GONZALEZ BONILLA
SUB - COMISARIO

JUNTA DE COMANDANTES
EN JEFE
SERVICIO DE INFORMACION DE DEFENSA

DEPARTAMENTO	DIA	MES	AÑO
SAN JOSE	22	11	1978

Nº 1172

S/C.- SOLICITUD DE CONSTANCIA DE HABILITACION PARA CARGOS PUBLICOS -

TITULAR	APELLIDO PATERNO: VEICKERT	APELLIDO MATERNO: DE ARMAS	
	PRIMER NOMBRE: CARLOS	SEGUNDO NOMBRE: ADOLFO	
PADRE	PRIMER NOMBRE: GABRIEL	SEGUNDO NOMBRE: ORONALDO	
MADRE	PRIMER NOMBRE: LUISA	SEGUNDO NOMBRE: GREGORIA	

FECHA Y LUGAR DE NACIMIENTO	DIA	MES	AÑO	PAIS	LOCALIDAD o PROVINCIA	NACIONALIDAD Y ESTADO CIVIL
	22	1	1944	R.O.del URUGUAY	FLORES	ORIENTAL-CASADO

1	**OCUPACION**	DESDE EL AÑO 1962 A LA FECHA EMPLEADO EN LA ADMINISTRACCION NACIONAL DE PUERTOS REVISTANDO ACTUALMENTE COMO MAQUINISTA EN LA SECCION DIAGADO EN EL PUERTO DE MONTEVIDEO.-
2	**DOMICILIO**	DESDE EL AÑO 1968 A LA FECHA EN EL PARAJE SAN FERNANDO,M-19;S-8 A LA ALTURA DEL Klm.23.500 DE LA RUTA 1,Br.Gral.M.ORIBE,JURISDICCION DE ESTA COMISARIA SECCIONAL.-

		SERIE	NUMERO			
3	**CREDENCIAL CIVICA**	PAA	9041	(no tiene)	**DOC. de IDENT.**	1.223.930- Mdeo.-

PARA SER PRESENTADO ANTE LAS AUTORIDADES DE ADMINISTRACCION NACIONAL DE PUERTOS.-
OBJETO DE LA TRAMITACION Por habérsela solicitado.-

1 - Consignar con precisión, lugar de trabajo o estudios los 10 últimos años.
2 - Consignar con precisión cada domicilio en los últimos 10 años.
3 - Consignar si ha tenido traslados y números anteriores.

Carlos A. Veickert
FIRMA DEL SOLICITANTE
CARLOS ADOLFO VEICKERT DE ARMAS.-

COMISARIA SECCIONAL 10a.

Se eleva a sus efectos al Sr.Jefe de Policía

POLICIA DE SAN JOSE — AUTODROMO NACIONAL

COMISARIO
PEDRO A.ARANDA.-

LOCALIDAD: Autodromo Nacional **FECHA:** 22-11-1978.-

DIRECCION DE INVESTIGACIONES	CIUDAD	DIA	MES	AÑO

Se hace constar que el titular de la presente solicitud registra las anotaciones, en el fichero de esta Dirección, que se adjuntan en el Numerado Simple Nº .....

EL DIRECTOR DE INVESTIGACIONES

.....

D. N. I. - DEPARTAMENTO Nº 3	153377	CIUDAD	2	ABR	1979 AÑO

SIN ANOTACIONES

EL JEFE DEL DEPARTAMENTO Nº 3

.....

Se hace constar que el solicitante registra en el fichero de esta Dirección, las anotaciones que se adjuntan en Numerado Simple Nº .....

POR EL JEFE DEL DEPARTAMENTO N.o 3
y por su
2173
SUB - COMISARIO

JUNTA DE COMANDANTES
EN JEFE
SERVICIO DE INFORMACION DE DEFENSA

DEPARTAMENTO	DIA	MES	AÑO
SAN JOSE.-	22	11	1978

Nº 1173

SOLICITUD DE CONSTANCIA DE HABILITACION PARA CARGOS PUBLICOS -

TITULAR	APELLIDO PATERNO: VARGAS.-	APELLIDO MATERNO: GODOY.-
	PRIMER NOMBRE: LUIS.-	SEGUNDO NOMBRE: ALBERTO.-
PADRE	PRIMER NOMBRE: MANUEL.-	SEGUNDO NOMBRE: - - -
MADRE	PRIMER NOMBRE: ZULEMA.-	SEGUNDO NOMBRE: - - -

FECHA Y LUGAR DE NACIMIENTO	DIA	MES	AÑO	PAIS	LOCALIDAD o PROVINCIA	NACIONALIDAD Y ESTADO CIVIL
	01	10	1930	R.O.del Uruguay.-	Dpto.Tacuarembó.-	Oriental-Casado.-

1	**OCUPACION**	Desde el año 1950,a la fecha empleado de la "ADMINISTRACION NACIONAL DE PUERTOS",(Encargado de servicios de vigilancias).- - - - - - - - -
2	**DOMICILIO**	Desde principios del año 1960 hasta la fecha,en el fraccionamiento de Playa Penino M-18,solar 20,a la altura del Klto.29.500 de ruta uno.---

3	CREDENCIAL CIVICA	SERIE	NUMERO		DOC. de IDENT.
		A.L.A.	4540.-	C.E.I. 166.-	703.076 de Mdeo.-

PARA SER PRESENTADO ANTE LAS AUTORIDADES DE ADMINISTRACION NACIONAL DE PUERTOS.-
OBJETO DE LA TRAMITACION HABERSELO SOLICITADO.-

1 - Consignar con precisión, lugar de trabajo o estudios los 10 últimos años.
2 - Consignar con precisión cada domicilio en los últimos 10 años.
3 - Consignar si ha tenido traslados y números anteriores.

Luis Vargas
LUIS ALBERTO VARGAS GODOY.-
FIRMA DEL SOLICITANTE

COMISARIA SECCIONAL 10ma. Se eleva a la Dirección de Investigaciones.-

POLICIA DE SAN JOSE
AUTODROMO NACIONAL

COMISARIO
PEDRO ANTONIO MIRANDA.-

LOCALIDAD: AUTODROMO NACIONAL **FECHA:** 22/11/978.-

SE ELEVA AL SEÑOR JEFE DE POLICIA DEL DTO.-

DIRECCION DE INVESTIGACIONES	CIUDAD	DIA	MES	AÑO

Se hace constar que el titular de la presente solicitud registra las anotaciones, en el fichero de esta Dirección, que se adjuntan en el Numerado Simple Nº .....

EL DIRECTOR DE INVESTIGACIONES

.....

D. N. I. e I. - DEPARTAMENTO Nº 3	153378	CIUDAD	DIA	MES	AÑO
			2	ABR	1979

SIN ANOTACIONES

EL JEFE DEL DEPARTAMENTO Nº 3

.....

Se hace constar que el solicitante registra en el fichero de esta Dirección, las anotaciones que se adjuntan en Numerado Simple Nº .....

POR EL JEFE DEPARTAMENTO N.o 3
y por su o...

2173
Benito GONZALEZ BONILLA
SUB - COMISARIO

JUNTA DE COMANDANTES
EN JEFE
SERVICIO DE INFORMACION DE DEFENSA

DEPARTAMENTO	DIA	MES	AÑO
SAN JOSE	22	11	1978

Nº 1174

- SOLICITUD DE CONSTANCIA DE HABILITACION PARA CARGOS PUBLICOS -

	APELLIDO PATERNO	APELLIDO MATERNO
TITULAR	SIERRA	POSSE
	PRIMER NOMBRE	SEGUNDO NOMBRE
	HEBER	DARIO
PADRE	PRIMER NOMBRE	SEGUNDO NOMBRE
	JUAN	TOMAS
MADRE	PRIMER NOMBRE	SEGUNDO NOMBRE
	BLANCA	CELESTE

FECHA Y LUGAR DE NACIMIENTO	DIA	MES	AÑO	PAIS	LOCALIDAD o PROVINCIA	NACIONALIDAD Y ESTADO CIVIL
	18	4	1950	R.O.del URUGUAY	MONTEVIDEO	ORIENTAL-CASADO

1	**OCUPACION**	DESDE EL AÑO 1968 AL 1972 COMO EMPLEADO EN FCA.CARVEY,EN MDEO.GRAL.FLORES Y CEIBAL,Y HASTA EL AÑO 1975 EN CHANGAS Y DESDE EL AÑO 1975 A LA FECHA EN LA A.N.P.COMO JORNALERO.-
2	**DOMICILIO**	DESDE EL AÑO 1968 A 1974 EN MDEO/.CALLE ANDRES LAMAS 3776,Ap.3 Y DEL AÑO 1974 A LA FECHA EN EL PARAJE SANTA MONICA,M-9;S-20 A LA ALTURA DE EL Klm.31,de RUTA 1.Br.Gral.M.Oribe,jurisdicción de esta Comisaria.-

		SERIE	NUMERO		DOC. de IDENT.
3	**CREDENCIAL CIVICA**	BEA	29066	(no tiene)	1.228.844-Mdeo.-

PARA SER PRESENTADO ANTE LAS AUTORIDADES DE ADMINISTRACION NACIONAL DE PUERTOS.-
OBJETO DE LA TRAMITACION Por habérselo solicitado.-

1 - Consignar con precisión, lugar de trabajo o estudios los 10 últimos años.
2 - Consignar con precisión cada domicilio en los últimos 10 años.
3 - Consignar si ha tenido traslados y números anteriores.

FIRMA DEL SOLICITANTE
HEBER DARIO SIERRA POSSE.-

COMISARIA SECCIONAL 10a. Se eleva a la Dirección de Investigaciones

Se eleva a sus efectos al Sr.Jefe de Policía.-

POLICIA DE SAN JOSE — 10.ª SECCION — AUTODROMO NACIONAL

COMISARIO
PEDRO A. ARANDA.-

LOCALIDAD: Autodromo Nacional **FECHA:** 22-11-1978.-

DIRECCION DE INVESTIGACIONES

CIUDAD	DIA	MES	AÑO

Se hace constar que el titular de la presente solicitud registra las anotaciones, en el fichero de esta Dirección, que se adjuntan en el Numerado Simple Nº .....

EL DIRECTOR DE INVESTIGACIONES

.....

D. N. I. — DEPARTAMENTO Nº 3

153379

CIUDAD	DIA	MES	AÑO
	2	ABR	1979

SIN ANOTACIONES

Se hace constar que el solicitante registra en el fichero de esta Dirección, las anotaciones que se adjuntan en Numerado Simple Nº .....

POR EL JEFE DEPARTAMENTO N.o 3
y por su ausencia
2173

EL JEFE DEL DEPARTAMENTO Nº 3

.....

Benito GONZALEZ BONILLA
SUB - COMISARIO

...NTA DE COMANDANTES
EN JEFE
SERVICIO DE INFORMACION DE DEFENSA

DEPARTAMENTO	DIA	MES	AÑO
SAN JOSE.-	21	11	1973

Nº 1176

- SOLICITUD DE CONSTANCIA DE HABILITACION PARA CARGOS PUBLICOS -

	APELLIDO PATERNO	APELLIDO MATERNO
TITULAR	RUSCTO.-	PEREIRA.-
	PRIMER NOMBRE	**SEGUNDO NOMBRE**
	WILSON.-	TELMO.-
PADRE	**PRIMER NOMBRE**	**SEGUNDO NOMBRE**
	MAURO.-	TELMO.-
MADRE	**PRIMER NOMBRE**	**SEGUNDO NOMBRE**
	NELLY.-	MARGOT.-

FECHA Y LUGAR DE NACIMIENTO	DIA	MES	AÑO	PAIS	LOCALIDAD o PROVINCIA	NACIONALIDAD Y ESTADO CIVIL
	04	03	1942	R.O.del Uruguay.-	Dpto.Lavalleja.-	Oriental-Casado.-

1 OCUPACION

1968 en BICIDUR-S.A.calle Lorenzo Fernández 3106 Montevideo,hasta el 15 de enero de 1976;1 de julio de 1976 en Jefatura de Policia de Mdeo. hasta el 15/9/978,y el 19/9/978,ingresó a la Administración Nacional de Puertos como Jornalero.----------

2 DOMICILIO

En el año 1968 en la Calle José L.Terra Nº2637 Apto.2 Montevideo,hasta el 6/4/973,que pasó a vivir en la Calle Acevedo Diaz Nº1974 Apto. 105,hasta el 1/2/976 pasó a vivir en Yamandú Rodriguez solar 46 entre parada 7 y 6 de Playa Pascual-Dpto.de San José.----------

3 CREDENCIAL CIVICA	SERIE	NUMERO				**DOC. de IDENT.**
	B.L.A.	15.225	-	-	-	971.804 de Mdeo.-

PARA SER PRESENTADO ANTE LAS AUTORIDADES DE ADMINISTRACION NACIONAL DE PUERTOS.-
OBJETO DE LA TRAMITACION HABERSELO SOLICITADO.-

1 - Consignar con precisión, lugar de trabajo o estudios los 10 últimos años.
2 - Consignar con precisión cada domicilio en los últimos 10 años.
3 - Consignar si ha tenido traslados y números anteriores.

WILSON TELMO RUSCTO PEREIRA.-
FIRMA DEL SOLICITANTE

COMISARIA SECCIONAL 10ma. ~~Se eleva a la Dirección de Investigaciones~~

POLICIA DE SAN JOSE
DEPARTAMENTO
AUTOMOVIL NACIONAL

COMISARIO
PEDRO ANTONIO ARANDA.-

LOCALIDAD: AUTOMOVIL NACIONAL **FECHA:** 21/11/978.-

Se eleva al St.Jefe de Policia del Dpto.-

DIRECCION DE INVESTIGACIONES

CIUDAD	DIA	MES	AÑO

Se hace constar que el titular de la presente solicitud registra las anotaciones, en el fichero de esta Dirección, que se adjuntan en el Numerado Simple Nº .....

EL DIRECTOR DE INVESTIGACIONES

.....

D. N. I. E. DEPARTAMENTO Nº 3	153381	CIUDAD	2 ABR.	1979 AÑO

SIN ANOTACION

EL JEFE DEL DEPARTAMENTO Nº 3

.....

Se hace constar que el solicitante registra en el fichero de esta Dirección, las anotaciones que se adjuntan en Numerado Simple Nº .....

y por su orden

DEPARTAMENTO No. 3

2173

Benito GONZALEZ BONILLA
SUB COMISARIO

JUNTA DE COMANDANTES
EN JEFE
SERVICIO DE INFORMACION DE DEFENSA

DEPARTAMENTO	DIA	MES	AÑO
SAN JOSE.-	21	11	1978

Nº 1170

- SOLICITUD DE CONSTANCIA DE HABILITACION PARA CARGOS PUBLICOS -

	APELLIDO PATERNO	APELLIDO MATERNO
TITULAR	PARACAIPO.-	ERRAMUSPE.-
	PRIMER NOMBRE	**SEGUNDO NOMBRE**
	MARIO.-	LUIS.-
PADRE	PRIMER NOMBRE: LUIS.-	SEGUNDO NOMBRE: FRANCISCO.-
MADRE	PRIMER NOMBRE: ZULMA.-	SEGUNDO NOMBRE: CATALINA.-

FECHA Y LUGAR DE NACIMIENTO	DIA	MES	AÑO	PAIS	LOCALIDAD o PROVINCIA	NACIONALIDAD Y ESTADO CIVIL
	29	09	1957	R.O.del Uruguay.-	Dpto.San José.-	Oriental-soltero

1 OCUPACION: En el año 1967,estudiante de Primaria has-ta 1968,en 1969 estudiante de la Univ.del Trabajo del Uruguay,(Curso de Maquinista Naval),hasta 1976 en que se recibió y pasó a trabajar en la Ad.Nacional de Puertos con el cargo mencionado.-

2 DOMICILIO: Desde su fecha de nacimiento en San Fernando a la altura del Klto.28 de la ruta uno Bgdier.Gral.Manuel Oribe,jurisdicción Seccional Policial 10ma.de San José.----------

3 CREDENCIAL CIVICA	SERIE	NUMERO		**DOC. de IDENT.**
	O.E.I.	2759.-	- - - -	1.304.882 de Mdeo.

PARA SER PRESENTADO ANTE LAS AUTORIDADES DE ADMINISTRACION NACIONAL DE PUERTOS.-
OBJETO DE LA TRAMITACION HABERSELO SOLICITADO.-

1 - Consignar con precisión, lugar de trabajo o estudios los 10 últimos años.
2 - Consignar con precisión cada domicilio en los últimos 10 años.
3 - Consignar si ha tenido traslados y números anteriores.

MARIO LUIS PARACAIPO ERRAMUSPE
FIRMA DEL SOLICITANTE

COMISARIA SECCIONAL 10ma. Se eleva a la Dirección de Investigaciones

POLICIA DE SAN JOSE - AUTONOMO NACIONAL

COMISARIO
PEDRO ANTONIO ARALDA.-

LOCALIDAD: AUTODROMO NACIONAL **FECHA:** 21/11/978.-

Se eleva al Sr.Jefe de Policia del Dpto.-

DIRECCION DE INVESTIGACIONES

CIUDAD	DIA	MES	AÑO

Se hace constar que el titular de la presente solicitud registra las anotaciones, en el fichero de esta Dirección, que se adjuntan en el Numerado Simple Nº .....

EL DIRECTOR DE INVESTIGACIONES

.....

D. N. I. - DEPARTAMENTO Nº 3	153382	CIUDAD	DIA	MES	AÑO
			2	ABR.	1979

DEPARTAMENTO Nº. 3

SIN ANOTACIONES

EL JEFE DEL DEPARTAMENTO Nº 3

.....

Se hace constar que el solicitante registra en el fichero de esta Dirección, las anotaciones que se adjuntan en Numerado Simple Nº .....

POR EL JEFE DEL DEPARTAMENTO N.o 3
y por su orden
2173

Benito GONZALEZ BONILLA
COMISARIO

JUNTA DE COMANDANTES EN JEFE
SERVICIO DE INFORMACION DE DEFENSA

DEPARTAMENTO	DIA	MES	AÑO
SAN JOSE.-	22	11	1978

Nº 1 1 , 9

SA

- SOLICITUD DE CONSTANCIA DE HABILITACION PARA CARGOS PUBLICOS -

TITULAR	APELLIDO PATERNO: OVIEDO.-	APELLIDO MATERNO: BENTANCOUR.-
	PRIMER NOMBRE: RUBEN.-	SEGUNDO NOMBRE: WILFREDO.-
PADRE	PRIMER NOMBRE: CASIMIRO.-	SEGUNDO NOMBRE: AQUILEDES.-
MADRE	PRIMER NOMBRE: MANUELA.-	SEGUNDO NOMBRE: FELICIA.-

FECHA Y LUGAR DE NACIMIENTO	DIA	MES	AÑO	PAIS	LOCALIDAD o PROVINCIA	NACIONALIDAD Y ESTADO CIVIL
	29	03	1923	R.O.del Uruguay.-	Dpto.Colonia.-	Oriental-Casado.

1	**OCUPACION**	Desde el año 1950, empleado del Municipio de Montevideo, como Foguista, hasta la fecha actual.----------
2	**DOMICILIO**	Desde el año 1965, hasta 1971 en la Calle Domingo Torres 4044 Montevideo y desde 1971 a la fecha en el fraccionamiento de Delta el Tigre M-74, solar 6, Seccional Policial 10ma. del Dpto. de San José.----------

3	CREDENCIAL CIVICA	SERIE	NUMERO		DOC. de IDENT.
		N.F.A.	1 0 1 6	C.D.A.17.274-B.Z.B.31320	780.453 de Mdeo.-

PARA SER PRESENTADO ANTE LAS AUTORIDADES DE INTENDENCIA MUNICIPAL DE MONTEVIDEO.-
OBJETO DE LA TRAMITACION HABERSELO SOLICITADO.-

1 - Consignar con precisión, lugar de trabajo o estudios los 10 últimos años.
2 - Consignar con precisión cada domicilio en los últimos 10 años.
3 - Consignar si ha tenido traslados y números anteriores.

Rubén Oviedo

RUBEN WILFREDO OVIEDO BENTANCOUR.
FIRMA DEL SOLICITANTE

COMISARIA SECCIONAL 10ma. Se eleva a la Dirección de Investigaciones

POLICIA DE SAN JOSE AUTODROMO NACIONAL

COMISARIO
PEDRO ANTONIO [illegible].-

LOCALIDAD: AUTODROMO NACIONAL **FECHA:** 22/11/978.-

SE ELEVA AL SR.JEFE DE POLICIA DEL DPTO.-

DIRECCION DE INVESTIGACIONES

CIUDAD	DIA	MES	AÑO

Se hace constar que el titular de la presente solicitud registra las anotaciones, en el fichero de esta Dirección, que se adjuntan en el Numerado Simple Nº .....

EL DIRECTOR DE INVESTIGACIONES

.....

D. N. I. - DEPARTAMENTO Nº 3

153383

CIUDAD	DIA	MES	AÑO
	2 ABR.	1979	

SIN ANOTACIONES

Se hace constar que el solicitante registra en el fichero de esta Dirección, las anotaciones que se adjuntan en Numerado Simple Nº .....

POR EL JEFE DEPARTAMENTO N.o 3
y por su orden
2173
Benito GONZALEZ BUNILLA
SUB - COMISARIO

EL JEFE DEL DEPARTAMENTO Nº 3

.....

JUNTA DE COMANDANTES
EN JEFE
SERVICIO DE INFORMACION DE DEFENSA

DEPARTAMENTO	DIA	MES	AÑO
SAN JOSE	21	11	1978

Nº [illegible]

10 - SOLICITUD DE CONSTANCIA DE HABILITACION PARA CARGOS PUBLICOS -

TITULAR	APELLIDO PATERNO: MARTINEZ	APELLIDO MATERNO: PEÑA de ALVES
	PRIMER NOMBRE: AQUILINA	SEGUNDO NOMBRE: (carece)
PADRE	PRIMER NOMBRE: BUSEBIO	SEGUNDO NOMBRE: (carece)
MADRE	PRIMER NOMBRE: MARGARITA	SEGUNDO NOMBRE: (carece)

FECHA Y LUGAR DE NACIMIENTO	DIA	MES	AÑO	PAIS	LOCALIDAD o PROVINCIA	NACIONALIDAD Y ESTADO CIVIL
	4	1	1927	R.O.del URUGUAY	DURAZNO	ORIENTAL-CASADA

1	**OCUPACION**	DESDE EL AÑO 1966 A LA FECHA EMPLEADA EN SALUD PUBLICA COMO AUXILIAR DE SERVICIO EN EL HOSPITAL PEDRO VISCA.-
2	**DOMICILIO**	DESDE EL AÑO 1961 HASTA EL AÑO 1971 EN MDEO.BARRIO LOS BOULEVARES,CALLE OFICIAL 10 No.7523 Y DESDE 1971 A LA FECHA EN SAN FERNANDO,M-65 ; S-18,A LA ALTURA DEL Klm.26.500 DE LA RUTA 1,Br.Gr.l.M.Oribe.-

		SERIE	NUMERO			
3	**CREDENCIAL CIVICA**	TED	3402	TDE No.1652 ¥ BXB5048	**DOC. de IDENT.**	1.265.235- Mdeo.

PARA SER PRESENTADO ANTE LAS AUTORIDADES DE MINISTERIO DE SALUD PUBLICA.-
OBJETO DE LA TRAMITACION Por habérsele solicitado.-

1 - Consignar con precisión, lugar de trabajo o estudios los 10 últimos años.
2 - Consignar con precisión cada domicilio en los últimos 10 años.
3 - Consignar si ha tenido traslados y números anteriores.

Aquilina Martinez

FIRMA DEL SOLICITANTE
AQUILINA MARTINEZ PEÑA de ALVES.-

COMISARIA SECCIONAL 10a. [illegible]

Se eleva a sus efectos al Sr.Jefe de Policía.-

POLICIA DE SAN JOSE
SECCION
AUTODROMO NACIONAL

COMISARIO
PEDRO A. [illegible]DA.-

LOCALIDAD: Autodromo Nacional **FECHA:** 21-11-978.-

DIRECCION DE INVESTIGACIONES	CIUDAD	DIA	MES	AÑO

Se hace constar que el titular de la presente solicitud registra las anotaciones, en el fichero de esta Dirección, que se adjuntan en el Numerado Simple Nº .....

EL DIRECTOR DE INVESTIGACIONES

.....

D. N. I. I. DEPARTAMENTO Nº 3	153384	CIUDAD	DIA 2 ABR.	MES 1979	AÑO

SIN ANOTACIONES

EL JEFE DEL DEPARTAMENTO Nº 3

.....

Se hace constar que el solicitante registra en el fichero de esta Dirección, las anotaciones que se adjuntan en Numerado Simple Nº .....

POR EL JEFE DEL DEPARTAMENTO N.o 3
y por su orden
[illegible]

Benito GONZALEZ BONILLA
SUB - COMISARIO

E COMANDANTES
EN JEFE
DE INFORMACION DE DEFENSA

DEPARTAMENTO	DIA	MES	AÑO
SAN JOSE	21	11	1978

Nº 7102

- SOLICITUD DE CONSTANCIA DE HABILITACION PARA CARGOS PUBLICOS -

TITULAR	APELLIDO PATERNO: DE BRUN	APELLIDO MATERNO: BARBOSIO
	PRIMER NOMBRE: [illegible]	SEGUNDO NOMBRE: [illegible]
PADRE	PRIMER NOMBRE: [illegible]	SEGUNDO NOMBRE: (carece)
MADRE	PRIMER NOMBRE: [illegible]	SEGUNDO NOMBRE: (carece)

FECHA Y LUGAR DE NACIMIENTO	DIA	MES	AÑO	PAIS	LOCALIDAD o PROVINCIA	NACIONALIDAD Y ESTADO CIVIL
	7	6	1935	R.O.del URUGUAY	LAVALLEJA	ORIENTAL-CASADO

1	**OCUPACION**	DESDE EL AÑO 1962 AL 1974 EN PREFECTURA NACIONAL NAVAL COMO MARINERO Y DESDE EL AÑO 1974 A LA FECHA COMO ALBAÑIL EN EL CONSEJO DEL NIÑO.- EN LA CIUDAD DE MONTEVIDEO.-
2	**DOMICILIO**	HASTA EL AÑO 1971 EN SANTOS DUMONT No.676,DPTO.DE CANELONES y DESDE 1971 A LA FECHA EN EL AUTODROMO NACIONAL,M-187;3-12,A LA ALTURA DEL Klm.27.100 DE RUTA 1.Br.Gral.M.Oribe,jurisdiccion de esta Comisaria.-

		SERIE	NUMERO			
3	**CREDENCIAL CIVICA**	BUA	8058	Serie SBA No.12.019.-	**DOC. de IDENT.**	1.063.891-Mdeo.-

PARA SER PRESENTADO ANTE LAS AUTORIDADES DE CONSEJO DEL NIÑO.-
OBJETO DE LA TRAMITACION Por haberselo solicitado.-

1 - Consignar con precisión, lugar de trabajo o estudios los 10 últimos años.
2 - Consignar con precisión cada domicilio en los últimos 10 años.
3 - Consignar si ha tenido traslados y números anteriores.

FIRMA DEL SOLICITANTE
MARIA BERTA de BRUN BARBOSIO.-

COMISARIA SECCIONAL 10a. — Se eleva a la Dirección de Investigaciones.-

Se eleva a sus efectos al Sr.Jefe de Policia.-

COMISARIO
PEDRO A. [illegible].-

LOCALIDAD: Autodromo Nacional **FECHA:** 21-11-1978.-

POLICIA DE SAN JOSE — AUTODROMO NACIONAL

DIRECCION DE INVESTIGACIONES

CIUDAD	DIA	MES	AÑO

Se hace constar que el titular de la presente solicitud registra las anotaciones, en el fichero de esta Dirección, que se adjuntan en el Numerado Simple Nº .....

EL DIRECTOR DE INVESTIGACIONES

.....

D. N. I. I. DEPARTAMENTO Nº 3	153385	CIUDAD: 2	DIA: ABR	MES: 1979 / AÑO

DEPARTAMENTO Nº 3

EL JEFE DEL DEPARTAMENTO Nº 3

SIN ANOTACIONES

.....

Se hace constar que el solicitante registra en el fichero de esta Dirección, las anotaciones que se adjuntan en Numerado Simple Nº .....

POR EL JEFE DEL DEPARTAMENTO Nº 3
y por su orden
2773
Benito GONZALEZ BONILLA
SUB - COMISARIO

JUNTA DE COMANDANTES
EN JEFE
SERVICIO DE INFORMACION DE DEFENSA

DEPARTAMENTO	DIA	MES	AÑO
San José	23	11	1978

Nº 1163

SOLICITUD DE CONSTANCIA DE HABILITACION PARA CARGOS PUBLICOS -

	APELLIDO PATERNO	APELLIDO MATERNO
TITULAR	CLAVIJO	XAVIER
	PRIMER NOMBRE	SEGUNDO NOMBRE
	MARIA	CRISTINA
PADRE	PRIMER NOMBRE	SEGUNDO NOMBRE
	JUAN	JOSE
MADRE	PRIMER NOMBRE	SEGUNDO NOMBRE
	SANTA	MARIA

FECHA Y LUGAR DE NACIMIENTO	DIA	MES	AÑO	PAIS	LOCALIDAD o PROVINCIA	NACIONALIDAD Y ESTADO CIVIL
	28	02	1950	R.O. Uruguay	Montevideo	Oriental Soltera

1 OCUPACION Desde el año 1968 hasta el año 1970, cursó estudios de preparatorio de Abogacía y secretariado Comercial en Montevideo, en el año 1970 hasta el año 1974 trabajó como empleada en U.T.U, y desde ese año a la fecha trabaja como empleada en Ministerio de Industria y Energía.-

2 DOMICILIO Desde el año 1968 al año 1971, se domicilio en calle Juan A. Lavalleja y 19 de Abril de la ciudad de Libertad, desde el año 1971 al año 1977, se domicilio en Pensiones para Estudiantes en Montevideo, calle Cuaro y Asencio, Juan M. Pérez y R. Graseras y E. Acevedo 1286 y desde ese año al actual calle José P. Varela No. 1106 de Libertad.-

3 CREDENCIAL CIVICA	SERIE	NUMERO		DOC. de IDENT.
	B.A.	4227		1.735.449 (Montevideo

PARA SER PRESENTADO ANTE LAS AUTORIDADES DE MINISTERIO DE INDUSTRIA Y ENERGIA
OBJETO DE LA TRAMITACION HABERSELO SOLICITADO.-

1 - Consignar con precisión, lugar de trabajo o estudios los 10 últimos años.
2 - Consignar con precisión cada domicilio en los últimos 10 años.
3 - Consignar si ha tenido traslados y números anteriores.

FIRMA DEL SOLICITANTE
MARIA CRISTINA CLAVIJO XAVIER

JEFATURA DE POLICIA DE LIBERTAD - SOT
COMISARIA SEPTIMA SECCION

COMISARIA SECCIONAL 7ma

Se eleva al Sr. Jefe de Policía a sus efectos.-

JOSE M. CABRERA SECCO.- COMISARIO

LOCALIDAD Libertad FECHA: 23/11/1978.-

DIRECCION DE INVESTIGACIONES		CIUDAD	DIA	MES	AÑO

Se hace constar que el titular de la presente solicitud registra las anotaciones, en el fichero de esta Dirección, que se adjuntan en el Numerado Simple Nº .....

EL DIRECTOR DE INVESTIGACIONES

.....

D. N. I. DEPARTAMENTO Nº 3	153386	CIUDAD	2	NOV	1978 AÑO

SIN ANOTACIONES

EL JEFE DEL DEPARTAMENTO Nº 3

.....

Se hace constar que el solicitante registra en el fichero de esta Dirección, las anotaciones que se adjuntan en Numerado Simple Nº .....

POR EL JEFE DEL DEPARTAMENTO N.º 3
y por su orden

2173

Benito GONZALEZ BUNILLA
SUB-COMISARIO

JUNTA DE COMANDANTES
EN JEFE
SERVICIO DE INFORMACION DE DEFENSA

DEPARTAMENTO	DIA	MES	AÑO
SAN JOSE	22	11	1978

Nº 1104

- SOLICITUD DE CONSTANCIA DE HABILITACION PARA CARGOS PUBLICOS -

	APELLIDO PATERNO	APELLIDO MATERNO
TITULAR	[illegible]	VILLAR
	PRIMER NOMBRE	SEGUNDO NOMBRE
	GARY	(Carece)
PADRE	PRIMER NOMBRE	SEGUNDO NOMBRE
	[illegible]	JULIAN
MADRE	PRIMER NOMBRE	SEGUNDO NOMBRE
	[illegible]	JULIANA

FECHA Y LUGAR DE NACIMIENTO	DIA	MES	AÑO	PAIS	LOCALIDAD o PROVINCIA	NACIONALIDAD Y ESTADO CIVIL
	28	7	1933	R.O.del URUGUAY	MONTEVIDEO	ORIENTAL-CASADO

1	OCUPACION	EMPLEADO MUNICIPAL DE MONTEVIDEO DESDE EL AÑO 1954 A LA FECHA COMO MEDICO EN EL JARDIN ZOOLOGICO MUNICIPAL.-
2	DOMICILIO	DESDE EL AÑO 1960 A LA FECHA EN LA ISLA DE DELTA EL TIGRE, M-11; S-28 A LA ALTURA DEL Klm.23.000 DE LA RUTA 1, Dr.Gral.M.Oribe, jurisdiccion de esta Comisaria Seccional.-

		SERIE	NUMERO		DOC. de IDENT.
3	CREDENCIAL CIVICA	B X B	2058	(No Tiene)	725.246- Mdeo.-

PARA SER PRESENTADO ANTE LAS AUTORIDADES DE DEL MUNICIPIO DE MONTEVIDEO.-
OBJETO DE LA TRAMITACION Por haberselo solicitado.-

1 - Consignar con precisión, lugar de trabajo o estudios los 10 últimos años.
2 - Consignar con precisión cada domicilio en los últimos 10 años.
3 - Consignar si ha tenido traslados y números anteriores.

FIRMA DEL SOLICITANTE
GARY ABELLAN VILLAR.-

COMISARIA SECCIONAL 10a.

Se eleva a la Dirección de Investigaciones.-

POLICIA DE SAN JOSE - AUTODROMO NACIONAL - 10a SECCION

Se eleva a sus efectos al Sr.Jefe de Policia.-

COMISARIO
CARLOS A.ARTIDA.-

LOCALIDAD: Autodromo Nacional **FECHA:** 22-11-1978.-

DIRECCION DE INVESTIGACIONES

CIUDAD	DIA	MES	AÑO

Se hace constar que el titular de la presente solicitud registra las anotaciones, en el fichero de esta Dirección, que se adjuntan en el Numerado Simple Nº .....

EL DIRECTOR DE INVESTIGACIONES

.....

D. N. I. - DEPARTAMENTO Nº 3

153387

CIUDAD	DIA	MES	AÑO
	2	ABR.	1979

Se hace constar que el solicitante registra en el fichero de esta Dirección, las anotaciones que se adjuntan en Numerado Simple Nº .....

EL JEFE DEL DEPARTAMENTO Nº 3

.....

POR EL JEFE DEL DEPARTAMENTO N.o 3
y por su orden
2173

Benito GONZALEZ BONILLA
SUB - COMISARIO

JUNTA DE COMANDANTES
EN JEFE
SERVICIO DE INFORMACION DE DEFENSA

DEPARTAMENTO	DIA	MES	AÑO
SAN JOSE	1°	12	1978

Nº 1157

SOLICITUD DE CONSTANCIA DE HABILITACION PARA CARGOS PUBLICOS -

TITULAR	APELLIDO PATERNO: GIOSBERGA	APELLIDO MATERNO: BOMBA
	PRIMER NOMBRE: MIGUEL	SEGUNDO NOMBRE: - - - -CARLOS
PADRE	PRIMER NOMBRE: JAIME	SEGUNDO NOMBRE: CARLOS
MADRE	PRIMER NOMBRE: RAQUEL	SEGUNDO NOMBRE: CARLOS

FECHA Y LUGAR DE NACIMIENTO	DIA	MES	AÑO	PAIS	LOCALIDAD o PROVINCIA	NACIONALIDAD Y ESTADO CIVIL
	29	9	1944	R.O.del Uruguay	Montevideo	Oriental(soltero

1	**OCUPACION**	Durante los últimos 10 años, trabajó como empleado y encargado de O.S.E.en la ciudad de Libertad(25 de Agosto N°1068).-
2	**DOMICILIO**	Calle Colón N°803(Libertad)los 10 últimos años.-(Unico domicilio)

		SERIE	NUMERO		DOC. de IDENT.
3	CREDENCIAL CIVICA	CEA	3721	AIA/ N°6132	N°28.199(San José)

PARA SER PRESENTADO ANTE LAS AUTORIDADES DE : O.S.E.
OBJETO DE LA TRAMITACION : Por habérselo solicitado.-

1 - Consignar con precisión, lugar de trabajo o estudios los 10 últimos años.
2 - Consignar con precisión cada domicilio en los últimos 10 años.
3 - Consignar si ha tenido traslados y números anteriores.

Miguel Giosberga
FIRMA DEL SOLICITANTE
MIGUEL GIOSBERGA BOMBA

COMISARIA SECCIONAL

~~Se eleva a la Dirección de Investigaciones~~
Se eleva al Señor Jefe de Policía a sus efectos.

José M. Cabrera
COMISARIO
JOSE M. CABRERA SACCO.-

LOCALIDAD: Libertad.

FECHA: 1° / 12 / 78

JEFATURA DE POLICIA DE SAN JOSE - LIBERTAD - COMISARIA SECCION

DIRECCION DE INVESTIGACIONES	CIUDAD	DIA	MES	AÑO

Se hace constar que el titular de la presente solicitud registra las anotaciones, en el fichero de esta Dirección, que se adjuntan en el Numerado Simple Nº .....

EL DIRECTOR DE INVESTIGACIONES

.....

D. N. I.	DEPARTAMENTO Nº 3	153388	CIUDAD	DIA	MES	AÑO
			2	ABR.	1979	

DEPARTAMENTO Nº 3

EL JEFE DEL DEPARTAMENTO Nº 3

SIN ANOTACIONES

.....

Se hace constar que el solicitante registra en el fichero de esta Dirección, las anotaciones que se adjuntan en Numerado Simple Nº .....

POR EL JEFE DEL DEPARTAMENTO Nº 3
y por su orden
2173

Benito GONZALEZ BONILLA
SUB - COMISARIO

DF COMANDANTES
EN JEFE
E INFORMACION DE DEFENSA

DEPARTAMENTO	DIA	MES	AÑO
San José	21	11	1978

Nº [illegible]

- SOLICITUD DE CONSTANCIA DE HABILITACION PARA CARGOS PUBLICOS -

TITULAR	APELLIDO PATERNO: FERNANDEZ	APELLIDO MATERNO: PARRADO
	PRIMER NOMBRE: DIVER	SEGUNDO NOMBRE: - - - - - - - - - - -
PADRE	PRIMER NOMBRE: HERNAN	SEGUNDO NOMBRE: - - - - - - - - - - -
MADRE	PRIMER NOMBRE: ISIDORA	SEGUNDO NOMBRE: - - - - - - - - - - -

FECHA Y LUGAR DE NACIMIENTO	DIA	MES	AÑO	PAIS	LOCALIDAD o PROVINCIA	NACIONALIDAD Y ESTADO CIVIL
	15	01	1923	R.O.Uruguay	Ecilda Paullier	Oriental Casado

1	OCUPACION	En los últimos 10 años,trabaja en el Centro Hrbano de la ciudad de / Libertad,dependiente de U.T.U.(Como funcionario de servicio)
2	DOMICILIO	En los últimos 10 años,se domicilia en calle José Enrique Rodó No. 1239 de la ciudad de Libertad.-(como empleado de servicio)

3	CREDENCIAL CIVICA	SERIE	NUMERO		DOC. de IDENT.
		O.B.D.	1299	Traslado O.E.A.398	26.766(San José)

PARA SER PRESENTADO ANTE LAS AUTORIDADES DE U.T.U.(como empleado de servicio)
OBJETO DE LA TRAMITACION Haberselo solicitado.-

1 - Consignar con precisión, lugar de trabajo o estudios los 10 últimos años.
2 - Consignar con precisión cada domicilio en los últimos 10 años.
3 - Consignar si ha tenido traslados y números anteriores.

FIRMA DEL SOLICITANTE
DIVER FERNANDEZ PARRADO.-

COMISARIA SECCIONAL 7ma

COMISARIA SEPTIMA SECCION

Se eleva al Sr, Jefe de Policía a sus efectos.-

JOSE M. [illegible] BACCO.-

LOCALIDAD: Libertad FECHA: 21/11/1978.-

DIRECCION DE INVESTIGACIONES

CIUDAD	DIA	MES	AÑO

Se hace constar que el titular de la presente solicitud registra las anotaciones, en el fichero de esta Dirección, que se adjuntan en el Numerado Simple Nº .....

EL DIRECTOR DE INVESTIGACIONES

.....

D. N. I. - DEPARTAMENTO Nº 3

153390

CIUDAD	DIA	MES	AÑO
	2	ABR	1979

Se hace constar que el solicitante registra en el fichero de esta Dirección, las anotaciones que se adjuntan en Numerado Simple Nº .....

POR EL JEFE DEL DEPARTAMENTO Nº 3
y por [illegible]

2173

EL JEFE DEL DEPARTAMENTO Nº 3

.....

Benito [illegible] BONILLA
SUB - COMISARIO

JUNTA DE COMANDANTES
EN JEFE
SERVICIO DE INFORMACION DE DEFENSA

DEPARTAMENTO	DIA	MES	AÑO
San José	30	11	1978

Nº [illegible]

- SOLICITUD DE CONSTANCIA DE HABILITACION PARA CARGOS PUBLICOS -

TITULAR	APELLIDO PATERNO: BARBOSA	APELLIDO MATERNO: FELIAN
	PRIMER NOMBRE: JULIO	SEGUNDO NOMBRE: CESAR
PADRE	PRIMER NOMBRE: NICOLEDES	SEGUNDO NOMBRE: - - - - - - - - - -
MADRE	PRIMER NOMBRE: ELCIRA	SEGUNDO NOMBRE: - - - - - - - - - - - - - - - -

FECHA Y LUGAR DE NACIMIENTO	DIA	MES	AÑO	PAIS	LOCALIDAD o PROVINCIA	NACIONALIDAD Y ESTADO CIVIL
	05	12	1938	R.O.Uruguay	Libertad	Oriental Casado

1	OCUPACION	Desde el año 1968 al año 1973 trabajó como peón en la Intendencia Municipal de San José, desde el año 1974 al año 1977 trabajó en I.N.V.E. en la ciudad de Libertad, con la Empresa J.Gl[illegible], y desde ese año hasta la fecha trabaja en servicio Mantenimiento Hospital de Libertad. (Empleado contratado)
2	DOMICILIO	En los últimos 10 años, se domicilia en calle 18 de Julio y Oficial 1ro. de la ciudad de Libertad.-

		SERIE	NUMERO		DOC. de IDENT.
3	CREDENCIAL CIVICA	O.E.C.	1298		72.528 (San José)

PARA SER PRESENTADO ANTE LAS AUTORIDADES DE MINISTERIO DE SALUD PUBLICA
OBJETO DE LA TRAMITACION HACERSELO SOLICITADO

1 - Consignar con precisión, lugar de trabajo o estudios los 10 últimos años.
2 - Consignar con precisión cada domicilio en los últimos 10 años.
3 - Consignar si ha tenido traslados y números anteriores.

Julio C Barbosa
FIRMA DEL SOLICITANTE
JULIO CESAR BARBOSA FELIAN

COMISARIA SECCIONAL 7ma

JEFATURA DE POLICIA DE LIBERTAD — COMISARIA SECCIONAL 7ma

Se eleva a la Dirección de Investigaciones. Se eleva al Sr. Jefe de Policía a sus efectos.-

José M. Cabrera
JOSE M. CABRERA SACCO

LOCALIDAD Libertad FECHA: 30/11/1978.-

DIRECCION DE INVESTIGACIONES		CIUDAD	DIA	MES	AÑO

Se hace constar que el titular de la presente solicitud registra las anotaciones, en el fichero de esta Dirección, que se adjuntan en el Numerado Simple Nº .....

EL DIRECTOR DE INVESTIGACIONES

.....

D. N. I.	DEPARTAMENTO Nº 3		CIUDAD	DIA	MES	AÑO
		153391	2	ABR	1979	

DEPARTAMENTO Nº 3

SIN ANOTACIONES

EL JEFE DEL DEPARTAMENTO Nº 3

.....

Se hace constar que el solicitante registra en el fichero de esta Dirección, las anotaciones que se adjuntan en Numerado Simple Nº .....

POR EL JEFE DEL DEPARTAMENTO No 3
y por su orden
2173
Benito GONZALEZ BONILLA
SUB-COMISARIO

.ITA DE COMANDANTES
EN JEFE
SERVICIO DE INFORMACION DE DEFENSA

DEPARTAMENTO	DIA	MES	AÑO
SAN JOSE.-	22	11	1978

Nº [illegible]

- SOLICITUD DE COMSTANCIA DE HABILITACION PARA CARGOS PUBLICOS -

TITULAR	APELLIDO PATERNO: CABRERA.-	APELLIDO MATERNO: GUTIERREZ de PAHUER.-	
	PRIMER NOMBRE: ELBA.-	SEGUNDO NOMBRE: RENEE.-	
PADRE	PRIMER NOMBRE: BASILIO.-	SEGUNDO NOMBRE: CELESTINO.-	
MADRE	PRIMER NOMBRE: CARMEN.-	SEGUNDO NOMBRE: PETRONA.-	

FECHA Y LUGAR DE NACIMIENTO	DIA	MES	AÑO	PAIS	LOCALIDAD o PROVINCIA	NACIONALIDAD Y ESTADO CIVIL
	4	4	1937	R.O.del URUGUAY.-	Dpto.COLONIA.-	Oriental.-Casada.-

1	**OCUPACION**	Hasta el año 1971, se ocupaba de labores de la casa y desde esa fecha a la actualidad, Empleada (auxiliar de servicio) en el Centro Educativo de Asignaciones Familiares (Raigón).-
2	**DOMICILIO**	Desde el año 1966 a la actualidad en Villa Rodriguez.-

		SERIE	NUMERO			
3	**CREDENCIAL CIVICA**	NCB	8352.-	ODA 6354.-NCB 14130	**DOC. de IDENT.**	5.065 (San José)

PARA SER PRESENTADO ANTE LAS AUTORIDADES DEL CONSEJO DE ASIGNACIONES FAMILIARES.-
OBJETO DE LA TRAMITACION haberselo solicitado.-

1 - Consignar con precisión, lugar de trabajo o estudios los 10 últimos años.
2 - Consignar con precisión cada domicilio en los últimos 10 años.
3 - Consignar si ha tenido traslados y números anteriores.

Elba Cabrera de Pahuer
FIRMA DEL SOLICITANTE
ELBA RENEE CABRERA GUTIERREZ

COMISARIA SECCIONAL 8va.- ~~Se eleva a la Dirección de Investigaciones.~~

REMI H. TRAVIESO.-

LOCALIDAD: Villa Rodriguez.- FECHA: 22/11/78.-

Se eleva a sus efectos al señor Jefe de Policía.-

DIRECCION DE INVESTIGACIONES	CIUDAD	DIA	MES	AÑO

Se hace constar que el titular de la presente solicitud registra las anotaciones, en el fichero de esta Dirección, que se adjuntan en el Numerado Simple Nº .....

EL DIRECTOR DE INVESTIGACIONES

.....

D. N. I. DEPARTAMENTO Nº 3	CIUDAD	DIA	MES	AÑO
153332		2	ABR.	1979

SIN ANOTACIONES

EL JEFE DEL DEPARTAMENTO Nº 3

.....

Se hace constar que el solicitante registra en el fichero de esta Dirección, las anotaciones que se adjuntan en Numerado Simple Nº

POR EL JEFE DEL DEPARTAMENTO N.º 3
y por su orden

2173

Benito GONZALEZ BONILLA
SUB - COMISARIO

JUNTA DE COMANDANTES
EN JEFE
SERVICIO DE INFORMACION DE DEFENSA

DEPARTAMENTO	DIA	MES	AÑO	Nº
SAN JOSE.-	30	11	1978.-	[illegible]

91. - SOLICITUD DE CONSTANCIA DE HABILITACION PARA CARGOS PUBLICOS -

	APELLIDO PATERNO	APELLIDO MATERNO
TITULAR	SANTOS.-	FIGUEROA.-
	PRIMER NOMBRE	**SEGUNDO NOMBRE**
	LUCIANO.-	-----
PADRE	**PRIMER NOMBRE**	**SEGUNDO NOMBRE**
	LUCIANO.-	-----
MADRE	**PRIMER NOMBRE**	**SEGUNDO NOMBRE**
	RAMONA.-	-----

FECHA Y LUGAR DE NACIMIENTO	DIA	MES	AÑO	PAIS	LOCALIDAD o PROVINCIA	NACIONALIDAD Y ESTADO CIVIL
	5	4	1927	R.O.del Uruguay.-	Dpto.San José.-	Oriental, Casado.-

1	**OCUPACION**	Desde el año 1969 en OSE, en la ciudad de San José, anteriormente jornalero de la zona.-(peón)
2	**DOMICILIO**	Desde su nacimiento en el Dpto.de San José.- RAYGON-

		SERIE	NUMERO			
3	**CREDENCIAL CIVICA**	ODC	792.-	----	**DOC. de IDENT.**	35.042(S.José)

PARA SER PRESENTADO ANTE LAS AUTORIDADES DE OSE.-
OBJETO DE LA TRAMITACION Haberselo solicitado.-

1 - Consignar con precisión, lugar de trabajo o estudios los 10 últimos años.
2 - Consignar con precisión cada domicilio en los últimos 10 años.
3 - Consignar si ha tenido traslados y números anteriores.

Luciano Santos
FIRMA DEL SOLICITANTE
LUCIANO SANTOS FIGUEROA.-

COMISARIA SECCIONAL 8va.- ~~Se eleva a la Dirección de Investigaciones.~~

COMISARIO
REMI H.TRAVIESO.-

LOCALIDAD: Villa Rodríguez.- **FECHA:** 30/11/78.-

Se eleva al señor Jefe de Policía a sus efectos.-

DIRECCION DE INVESTIGACIONES	CIUDAD	DIA	MES	AÑO

Se hace constar que el titular de la presente solicitud registra las anotaciones, en el fichero de esta Dirección, que se adjuntan en el Numerado Simple Nº .....

EL DIRECTOR DE INVESTIGACIONES

.....

D. N. I. DEPARTAMENTO Nº 3	153393	CIUDAD	DIA	MES	AÑO
			2	ABR.	1979

SIN ANOTACIONES

EL JEFE DEL DEPARTAMENTO Nº 3

.....

Se hace constar que el solicitante registra en el fichero de esta Dirección, las anotaciones que se adjuntan en Numerado Simple Nº .....

POR EL JEFE DEL DEPARTAMENTO N.o 3
y por su orden
2173

Benito GONZALEZ BONILLA
SUB-COMISARIO

JUNTA DE COMANDANTES
EN JEFE
SERVICIO DE INFORMACION DE DEFENSA

DEPARTAMENTO	DIA	MES	AÑO
San José	27	11	1978

Nº 1120

1 - SOLICITUD DE CONSTANCIA DE HABILITACION PARA CARGOS PUBLICOS -

TITULAR	APELLIDO PATERNO: QUINTERO		APELLIDO MATERNO: BENTANCORT
	PRIMER NOMBRE: Nilo		SEGUNDO NOMBRE: Pedr o.-
PADRE	PRIMER NOMBRE: PEDRO		SEGUNDO NOMBRE: CANDIDO.-
MADRE	PRIMER NOMBRE: CARMEN		SEGUNDO NOMBRE: PATRICIA.-

FECHA Y LUGAR DE NACIMIENTO	DIA	MES	AÑO	PAIS	LOCALIDAD o PROVINCIA	NACIONALIDAD Y ESTADO CIVIL
	20	02	1948	R.O.Uruguay.-	Dpto.de Flores.-	Oriental.Casado.-

1	OCUPACION	Desde el año 1968 al año 1969 me desempe-ñe como estudiante y desde/ el año 1969 a la fecha me desempe-ño como Perito Agrónomo del Insti/ tuto Nacional de Colonización.-
2	DOMICILIO	Debido al trabajo que de sempe-ño me he d-omiciliado simpre en De/ pe-ndencias del Instituto Nacional de Colonización en todo los Departamentos del País.-

		SERIE	NUMERO			
3	CREDENCIAL CIVICA	P.B.A.	12603		DOC. de IDENT.	15.921 de Flore-s.-

PARA SER PRESENTADO ANTE LAS AUTORIDADES DE INSTITUTO DE COLONIZACION .-
OBJETO DE LA TRAMITACION Por haberselo solicitado .-

1 - Consignar con precisión lugar de trabajo o estudios los 10 últimos años.
2 - Consignar con precisión cada domicilio en los últimos 10 años.
3 - Consignar si ha tenido traslados y números anteriores.

Nilo Quintero
FIRMA DEL SOLICITANTE
NILO PEDRO QUINTERO BENTANCORT

COMISARIA SECCIONAL lra. [redacted]

A sus efe ctos se eleva al Se ñor Jefe de Policía .-

COMISARIO
RAYNO GOMEZ.-

LOCALIDAD: San José FECHA: 27 de Novie mbre de 1978.-

DIRECCION DE INVESTIGACIONES	CIUDAD	DIA	MES	AÑO

Se hace constar que el titular de la presente solicitud registra las anotaciones, en el fichero de esta Dirección, que se adjuntan en el Numerado Simple Nº .....

EL DIRECTOR DE INVESTIGACIONES

.....

D. N. I. DEPARTAMENTO Nº 3		CIUDAD	DIA	MES	AÑO
	153394		2	ABR.	1979

SIN ANOTACIONES

EL JEFE DEL DEPARTAMENTO Nº 3

.....

Se hace constar que el solicitante registra en el fichero de esta Dirección, las anotaciones que se adjuntan en Numerado Simple Nº .....

POR EL JEFE DEPARTAMENTO N.o 3
y por su orden
2173

Benito GONZALEZ BONILLA
SUB - COMISARIO

JUNTA DE COMANDANTES
EN JEFE
SERVICIO DE INFORMACION DE DEFENSA

DEPARTAMENTO	DIA	MES	AÑO	Nº
San José	4	12	78	1120

- SOLICITUD DE CONSTANCIA DE HABILITACION PARA CARGOS PUBLICOS -

TITULAR	APELLIDO PATERNO: ARIAS	APELLIDO MATERNO: GONZÁLEZ	
	PRIMER NOMBRE: AURELIO	SEGUNDO NOMBRE: FEDERICO	
PADRE	PRIMER NOMBRE: MARIO	SEGUNDO NOMBRE:	
MADRE	PRIMER NOMBRE: VIOLETA	SEGUNDO NOMBRE: BLANCA	

FECHA Y LUGAR DE NACIMIENTO	DIA	MES	AÑO	PAIS	LOCALIDAD o PROVINCIA	NACIONALIDAD Y ESTADO CIVIL
	26	12	1949	RO del Uruguay	Dept San José	oriental-casado

1	OCUPACION	De 1968 a 1972 empleado de la Panadería Bellini. De 1972 a la fecha empleado (conserje) de la Intendencia del Dpto.
2	DOMICILIO	De 1968 a 1973 en 18 de Julio entre Carlos Larriera y Florida, de 1973 a la fecha en Solís 617.

		SERIE	NUMERO		DOC. de IDENT.
3	CREDENCIAL CIVICA	O B B	4202		36.892 San José

POLICIA DEPARTAMENTAL PRIMERA

PARA SER PRESENTADO ANTE LAS AUTORIDADES DE INTENDENCIA MUNICIPAL DE SAN JOSE
OBJETO DE LA TRAMITACION Haberselo solicitado

1 - Consignar con precisión, cada domicilio en los últimos 10 años.
2 - Consignar con precisión, cada domicilio en los últimos 10 años.
3 - Consignar si ha tenido traslados y números anteriores.

Aurelio Federico Arias
FIRMA DEL SOLICITANTE
AURELIO FEDERICO ARIAS

COMISARIA SECCIONAL [redacted]

Se eleva a sus efectos al Jefe de Policía.

LOCALIDAD: FECHA:

COMISARIO

DIRECCION DE INVESTIGACIONES | CIUDAD | DIA | MES | AÑO

Se hace constar que el titular de la presente solicitud registra las anotaciones, en el fichero de esta Dirección, que se adjuntan en el Numerado Simple Nº .....

EL DIRECTOR DE INVESTIGACIONES

.....

D. N. I. DEPARTAMENTO Nº 3 153395 | CIUDAD | DIA 2 | MES ABR. | AÑO 1979

Se hace constar que el solicitante registra en el fichero de esta Dirección, las anotaciones que se adjuntan en Numerado Simple Nº .....

SIN ANOTACIONES

JEFE DEL DEPARTAMENTO Nº 3

.....

POR EL JEFE DEL DEPARTAMENTO N.º 3
y por su orden 2173

Benito GONZALEZ BONILLA
AUX. COMISARIO

JUNTA DE COMANDANTES
EN JEFE
SERVICIO DE INFORMACION DE DEFENSA

DEPARTAMENTO	DIA	MES	AÑO	Nº
San José	4	12	1978	1

S/D - SOLICITUD DE CONSTANCIA DE HABILITACION PARA CARGOS PUBLICOS -

TITULAR	APELLIDO PATERNO: AIMIRON	APELLIDO MATERNO: MARTINEZ
	PRIMER NOMBRE: Mario	SEGUNDO NOMBRE: Ruben
PADRE	PRIMER NOMBRE: Juan	SEGUNDO NOMBRE: Angel
MADRE	PRIMER NOMBRE: Magdalena	SEGUNDO NOMBRE:

FECHA Y LUGAR DE NACIMIENTO	DIA	MES	AÑO	PAIS	LOCALIDAD o PROVINCIA	NACIONALIDAD Y ESTADO CIVIL
	25	11	1942	R.O. del Uruguay	San José	Oriental/casado

1	OCUPACION	Anterior a su ingreso a la Intendencia realizaba changas de pintor, el 20/05/71 ingresó a la Intendencia Municipal de San José(Peón).- Se anota su ocupación actual.-
2	DOMICILIO	Desde el año 1968 en calle Atilio Pellosi Nº 567, casi 18 de Julio.- Se anota su domicilio actual.-

		SERIE	NUMERO		DOC. de IDENT.
3	CREDENCIAL CIVICA	O.A.A.	3195		30.657 San José

POLICIA DEPARTAMENTAL SAN JOSE PRIMERA

PARA SER PRESENTADO ANTE LAS AUTORIDADES DE LA INTENDENCIA MUNICIPAL DEL DEPARTAMENTO
OBJETO DE LA TRAMITACION Haberselo solicitado

1 - Consignar con precisión, lugar de trabajo o estudios los 10 últimos años.
2 - Consignar con precisión cada domicilio en los últimos 10 años.
3 - Consignar si ha tenido traslados y números anteriores.

Mario Aimiron
FIRMA DEL SOLICITANTE
MARIO AIMIRON

COMISARIA SECCIONAL — XXXXXXXXXXXXXXXXXXXXXXXX se eleva a la Dirección de Investigaciones.

A sus efectos se ele va al Sr. Jefe de Policía.-

MARTINEZ
COMISARIO

LOCALIDAD: FECHA:

DIRECCION DE INVESTIGACIONES — CIUDAD — DIA — MES — AÑO

Se hace constar que el titular de la presente solicitud registra las anotaciones, en el fichero de esta Dirección, que se adjuntan en el Numerado Simple Nº .....

EL DIRECTOR DE INVESTIGACIONES

.....

D. N. I. DEPARTAMENTO Nº 3 — 153396 — CIUDAD: 2 ABR. 1979

SIN ANOTACIONES

EL JEFE DEL DEPARTAMENTO Nº 3

.....

Se hace constar que el solicitante registra en el fichero de esta Dirección, las anotaciones que se adjuntan en Numerado Simple Nº .....

POR EL JEFE DEPARTAMENTO N.o 3
y por su [illegible]

2173

Benito [illegible] BONILLA
SUB - COMISARIO

JUNTA DE COMANDANTES EN JEFE
SERVICIO DE INFORMACION DE DEFENSA

DEPARTAMENTO	DIA	MES	AÑO	Nº
San José	04	12	1978	1 1 [illegible]

- SOLICITUD DE CONSTANCIA DE HABILITACION PARA CARGOS PUBLICOS -

TITULAR	APELLIDO PATERNO: ARIAS	APELLIDO MATERNO: LAMIQUE
	PRIMER NOMBRE: Luis	SEGUNDO NOMBRE: Leopoldo
PADRE	PRIMER NOMBRE: Leopoldo	SEGUNDO NOMBRE: Rodolfo
MADRE	PRIMER NOMBRE: María	SEGUNDO NOMBRE: Benita

FECHA Y LUGAR DE NACIMIENTO	DIA	MES	AÑO	PAIS	LOCALIDAD o PROVINCIA	NACIONALIDAD Y ESTADO CIVIL
	19	08	1910	R.O.del Uruguay	COLONIA 5ta. Sec.	ORIENTAL/Casado

1	**OCUPACION**	Desde el año 1964 es funcionario de la Intendencia Municipal de San José(Jefe de División).- Se anota su ocupación actual.-
2	**DOMICILIO**	Desde el año 1935 en calle Ituzaingó Nº 295, entre Fco. Canaro y Luis A. de Herrera.- Se anota su domicilio actual.-

		SERIE	NUMERO		DOC. de IDENT.
3	**CREDENCIAL CIVICA**	O.A.D.	541		14.494 San José

PARA SER PRESENTADO ANTE LAS AUTORIDADES DE LA INTENDENCIA MUNICIPAL DEL DEPARTAMENTO
OBJETO DE LA TRAMITACION Habérselo solicitado.-

1 - Consignar con precisión, lugar de trabajo o estudios los 10 últimos años.
2 - Consignar con precisión cada domicilio en los últimos 10 años.
3 - Consignar si ha tenido traslados y números anteriores.

Luis Arias
FIRMA DEL SOLICITANTE
LUIS ARIAS.-

COMISARIA SECCIONAL

~~[illegible]~~

A sus efectos, pase al Sr. Jefe de Policía .-

REYNO GOMEZ
COMISARIO

LOCALIDAD: **FECHA:**

DIRECCION DE INVESTIGACIONES

CIUDAD	DIA	MES	AÑO

Se hace constar que el titular de la presente solicitud registra las anotaciones, en el fichero de esta Dirección, que se adjuntan en el Numerado Simple Nº .....

EL DIRECTOR DE INVESTIGACIONES

.....

D. N. I. I. - DEPARTAMENTO Nº 3 153337

CIUDAD	DIA	MES	AÑO
	2 ABR.		1979

Se hace constar que el solicitante registra en el fichero de esta Dirección, las anotaciones que se adjuntan en Numerado Simple Nº .....

SIN ANOTACIONES

EL JEFE DEL DEPARTAMENTO Nº 3

.....

POR EL JEFE DEL DEPARTAMENTO N.º 3
y por su o[illegible] 2173

Benito GONZALEZ BONILLA
SUB - COMISARIO

JUNTA DE COMANDANTES
EN JEFE
SERVICIO DE INFORMACION DE DEFENSA

DEPARTAMENTO	DIA	MES	AÑO
San José	04	12	1978

Nº 1 [illegible]2

- SOLICITUD DE CONSTANCIA DE HABILITACION PARA CARGOS PUBLICOS -

TITULAR	APELLIDO PATERNO: BARDANCA	APELLIDO MATERNO: FUENTES
	PRIMER NOMBRE: María	SEGUNDO NOMBRE: Esther
PADRE	PRIMER NOMBRE: Pedro	SEGUNDO NOMBRE: ------
MADRE	PRIMER NOMBRE: Agustina	SEGUNDO NOMBRE: ------

FECHA Y LUGAR DE NACIMIENTO	DIA	MES	AÑO	PAIS	LOCALIDAD o PROVINCIA	NACIONALIDAD Y ESTADO CIVIL
	06	07	1915	R.O.del Uruguay	San José	Oriental/Divorciada.-

1	**OCUPACION**	Desde el año 1952 es funcionaria de la Intendencia Municipal de San José(Auxiliar).- Se anota su ocupación actual.-
2	**DOMICILIO**	Desde el año 1968 en calle P. Bentancur Nº 330(San José).- Se anota su domicilio actual.-

3	CREDENCIAL CIVICA	SERIE	NUMERO		DOC. de IDENT.
		O.A.	3164		84.458 San José

PARA SER PRESENTADO ANTE LAS AUTORIDADES DE LA INTENDENCIA MUNICIPAL DEL DEPARTAMENTO
OBJETO DE LA TRAMITACION Habérselo solicitado.-

1 - Consignar con precisión, lugar de trabajo o estudios los 10 últimos años.
2 - Consignar con precisión cada domicilio en los últimos 10 años.
3 - Consignar si ha tenido traslados y números anteriores.

María E. Bardanca
FIRMA DEL SOLICITANTE
MARIA E. BARDANCA.-

COMISARIA SECCIONAL

A sus efectos, pase al Sr. Jefe de Policía.-

REYNO GOMEZ
COMISARIO

LOCALIDAD: **FECHA:**

DIRECCION DE INVESTIGACIONES		CIUDAD	DIA	MES	AÑO
	V				

Se hace constar que el titular de la presente solicitud registra las anotaciones, en el fichero de esta Dirección, que se adjuntan en el Numerado Simple Nº .....

EL DIRECTOR DE INVESTIGACIONES

.....

D. N. I. - DEPARTAMENTO Nº 3	153338	CIUDAD	DIA	MES	AÑO
			2	ABR.	1979

SIN ANOTACIONES

Se hace constar que el solicitante registra en el fichero de esta Dirección, las anotaciones que se adjuntan en Numerado Simple Nº .....

EL JEFE DEL DEPARTAMENTO Nº 3

.....

POR EL JEFE DEL DEPARTAMENTO N.º 8
y por su or[illegible]
Benito GONZALEZ BONILLA
SUB - COMISARIO

JUNTA DE COMANDANTES
EN JEFE
SERVICIO DE INFORMACION DE DEFENSA

DEPARTAMENTO	DIA	MES	AÑO
San José	04	12	1978

Nº

SOLICITUD DE CONSTANCIA DE HABILITACION PARA CARGOS PUBLICOS -

	APELLIDO PATERNO	APELLIDO MATERNO
TITULAR	CANALE	PEREZ
	PRIMER NOMBRE	SEGUNDO NOMBRE
	Luis	Alberto
PADRE	PRIMER NOMBRE	SEGUNDO NOMBRE
	José	---------
MADRE	PRIMER NOMBRE	SEGUNDO NOMBRE
	María	Aurora

FECHA Y LUGAR DE NACIMIENTO	DIA	MES	AÑO	PAIS	LOCALIDAD o PROVINCIA	NACIONALIDAD Y ESTADO CIVIL
	02	05	1932	R.O.del Uruguay	San José .	Oriental/Casado

1	**OCUPACION**	Desde el año 1956 es funcionario de la Intendencia Municipal de San José(Jefe de Sección).- Se anota su ocupación actual.-
2	**DOMICILIO**	Desde el año 1966 en calle 18 de Julio Nº 712, entre Rincón y Manuel Oribe.- Se anota su domicilio actual.-

		SERIE	NUMERO			
3	**CREDENCIAL CIVICA**	C.A.D.	2560		**DOC. de IDENT.**	55.791 San José

PARA SER PRESENTADO ANTE LAS AUTORIDADES DE LA INTENDENCIA MUNICIPAL DEL DEPARTAMENTO
OBJETO DE LA TRAMITACION Haberselo solicitado.-

1 - Consignar con precisión, lugar de trabajo o estudios los 10 últimos años.
2 - Consignar con precisión cada domicilio en los últimos 10 años.
3 - Consignar si ha tenido traslados y números anteriores.

FIRMA DEL SOLICITANTE
LUIS A. CANALE.-

COMISARIA SECCIONAL [illegible]

A sus efectos, pase al Sr. Jefe de Policía.-

REYNO GOMEZ
COMISARIO
COMISARIO

LOCALIDAD: **FECHA:**

DIRECCION DE INVESTIGACIONES

CIUDAD	DIA	MES	AÑO

Se hace constar que el titular de la presente solicitud registra las anotaciones, en el fichero de esta Dirección, que se adjuntan en el Numerado Simple Nº .....

EL DIRECTOR DE INVESTIGACIONES

.....

D. N. I. - DEPARTAMENTO Nº 3 153393

CIUDAD	DIA	MES	AÑO
	2 ABR.	1979	

Se hace constar que el solicitante registra en el fichero de esta Dirección, las anotaciones que se adjuntan en Numerado Simple Nº .....

IN ANOTACIONES

EL JEFE DEL DEPARTAMENTO Nº 3

.....

POR EL JEFE DEL DEPARTAMENTO Nº 3
y por su orden
2173

Benito GONZALEZ BONILLA
SUB - COMISARIO

JUNTA DE COMANDANTES
EN JEFE
SERVICIO DE INFORMACION DE DEFENSA

DEPARTAMENTO	DIA	MES	AÑO
San José	4	12	1978

Nº 120

SOLICITUD DE CONSTANCIA DE HABILITACION PARA CARGOS PUBLICOS -

	APELLIDO PATERNO	APELLIDO MATERNO
TITULAR	CHANCUET	SARTORI
	PRIMER NOMBRE	SEGUNDO NOMBRE
	Arnaldo	Esteban
PADRE	PRIMER NOMBRE	SEGUNDO NOMBRE
	Pedro	-----
MADRE	PRIMER NOMBRE	SEGUNDO NOMBRE
	Elena	Tomasa

FECHA Y LUGAR DE NACIMIENTO	DIA	MES	AÑO	PAIS	LOCALIDAD o PROVINCIA	NACIONALIDAD Y ESTADO CIVIL
	14	02	1909	R?O.del Uruguay	Carmelo(Colonia)	Oriental/Casado

1	**OCUPACION**	Desde el año 1944 desempeña tareas en la Intendencia Municipal de San José (Jefe de Sección).- Se anota su ocupación actual.-
2	**DOMICILIO**	Desde el año 1968 en Dr. Luis A. de Herrera hasta el año 1971, desde esa fecha en calle Luis A. de Herrera 20(Villa Trula).-

3	CREDENCIAL CIVICA	SERIE	NUMERO		DOC. de IDENT.
		O.A.D.	699	O.B.A. 837	10.548 San José

PARA SER PRESENTADO ANTE LAS AUTORIDADES DE LA INTENDENCIA MUNICIPAL DEL DEPARTAMENTO
OBJETO DE LA TRAMITACION Haberse lo solicitado .-

1 - Consignar con precisión lugar de trabajo o estudios los 10 últimos años.
2 - Consignar con precisión cada domicilio en los últimos 10 años.
3 - Consignar si ha tenido traslados y números anteriores.

A.E. CHANCUET
FIRMA DEL SOLICITANTE

COMISARIA SECCIONAL

Xxxx

JUNTA DE COMANDANTES
EN JEFE
SERVICIO DE INFORMACION DE DEFENSA

DEPARTAMENTO	DIA	MES	AÑO	Nº
San José	6	12	78	1202

S/1 - SOLICITUD DE CONSTANCIA DE HABILITACION PARA CARGOS PUBLICOS -

TITULAR	APELLIDO PATERNO: AQUINO	APELLIDO MATERNO: BATISTA DE CONDE	
	PRIMER NOMBRE: BLANCA	SEGUNDO NOMBRE: EDIT	
PADRE	PRIMER NOMBRE: ALFREDO	SEGUNDO NOMBRE:	
MADRE	PRIMER NOMBRE: ISABEL	SEGUNDO NOMBRE:	

FECHA Y LUGAR DE NACIMIENTO	DIA	MES	AÑO	PAIS	LOCALIDAD o PROVINCIA	NACIONALIDAD Y ESTADO CIVIL
	29	11	1925	R O del Uruguay	Dept Colonia	oriental-viuda

1	OCUPACION	Desde 1961 a la fecha empleada (limpiadora) de la Intendencia del Dpto.
2	DOMICILIO	Desde 1950 a la fecha en Bélgica y Cerro Largo. Ciudad.

		SERIE	NUMERO		DOC. de IDENT.	
3	CREDENCIAL CIVICA	O B C	2075			52.240. Colonia

PARA SER PRESENTADO ANTE LAS AUTORIDADES DE INTENDENCIA MUNICIPAL DE SAN JOSE
OBJETO DE LA TRAMITACION Habérselo solicitado.

1 - Consignar con precisión, lugar de trabajo o estudios los 10 últimos años.
2 - Consignar con precisión cada domicilio en los últimos 10 años.
3 - Consignar si ha tenido traslados y números anteriores.

Blanca Aquino de Conde.
FIRMA DEL SOLICITANTE
BLANCA AQUINO DE CONDE

COMISARIA SECCIONAL

A sus efectos pase al señor Jefe de Policía.

LOCALIDAD: FECHA:

REYNALDO GOMEZ
COMISARIO

DIRECCION DE INVESTIGACIONES

CIUDAD	DIA	MES	AÑO

Se hace constar que el titular de la presente solicitud registra las anotaciones, en el fichero de esta Dirección, que se adjuntan en el Numerado Simple Nº .....

EL DIRECTOR DE INVESTIGACIONES

.....

D. N. I. I. - DEPARTAMENTO Nº 3

153401

CIUDAD	DIA	MES	AÑO
	2	ABR.	1979

Se hace constar que el solicitante registra en el fichero de esta Dirección, las anotaciones que se adjuntan en Numerado Simple Nº .....

POR EL JEFE DEL DEPARTAMENTO N.º 3
y por su orden
2173

SIN ANOTACIONES

EL JEFE DEL DEPARTAMENTO Nº 3

.....

Benito GONZALEZ BONILLA
SUB - COMISARIO

JUNTA DE COMANDANTES
EN JEFE
SERVICIO DE INFORMACION DE DEFENSA

DEPARTAMENTO	DIA	MES	AÑO
San José	6	12	78

Nº 1203

- SOLICITUD DE CONSTANCIA DE HABILITACION PARA CARGOS PUBLICOS -

		APELLIDO PATERNO	APELLIDO MATERNO
TITULAR		ADAN	DIAZ
	PRIMER NOMBRE	BLANCA	SEGUNDO NOMBRE ESTHER
PADRE	PRIMER NOMBRE	NICOMEDES	SEGUNDO NOMBRE
MADRE	PRIMER NOMBRE	LAURA	SEGUNDO NOMBRE

FECHA Y LUGAR DE NACIMIENTO	DIA	MES	AÑO	PAIS	LOCALIDAD o PROVINCIA	NACIONALIDAD Y ESTADO CIVIL
	5	5	1929	R O del Uruguay	Dept San José	oriental-divorciada

1	OCUPACION	De 1968 a 1970 doméstica. De 1970 a la fecha empleada(limpiadora) de la Intendencia del Dpto.
2	DOMICILIO	Desde 1960 a la fecha en Manuel Callero 190. Ciudad.

		SERIE	NUMERO		DOC. de IDENT.
3	CREDENCIAL CIVICA	O A B	2992		55.405. San José

PARA SER PRESENTADO ANTE LAS AUTORIDADES DE INTENDENCIA MUNICIPAL DE SAN JOSE
OBJETO DE LA TRAMITACION Habérselo solicitado.

1 - Consignar con precisión, lugar de trabajo o estudios los 10 últimos años.
2 - Consignar con precisión cada domicilio en los últimos 10 años.
3 - Consignar si ha tenido traslados y números anteriores.

Blanca E. Adan
FIRMA DEL SOLICITANTE
BLANCA E. ADAN

COMISARIA SECCIONAL [redacted]

A sus efectos se eleva al señor Jefe de Policía.

LOCALIDAD:

FECHA:

COMISARIO
REYNO GOMEZ
COMISARIO

DIRECCION DE INVESTIGACIONES

CIUDAD	DIA	MES	AÑO

Se hace constar que el titular de la presente solicitud registra las anotaciones, en el fichero de esta Dirección, que se adjuntan en el Numerado Simple Nº .....

EL DIRECTOR DE INVESTIGACIONES

.....

D. N. I. I. . DEPARTAMENTO Nº 3 153402

CIUDAD	DIA	MES	AÑO
	2 ABR.	1979	

Se hace constar que el solicitante registra en el fichero de esta Dirección, las anotaciones que se adjuntan en Numerado Simple Nº .....

POR EL JEFE DEPARTAMENTO N.º 3
y por su orden
B. 2173
Benito GONZALEZ BONILLA
SUB - COMISARIO

EL JEFE DEL DEPARTAMENTO Nº 3

SIN ANOTACIONES

JUNTA DE COMANDANTES
EN JEFE
SERVICIO DE INFORMACION DE DEFENSA

DEPARTAMENTO	DIA	MES	AÑO
MONTEVIDEO	6	2	79

N.o 919.-las.-

- SOLICITUD DE CONSTANCIA DE HABILITACION PARA CARGOS PUBLICOS -

TITULAR	APELLIDO PATERNO: RODRIGUEZ de VACCOTTI	APELLIDO MATERNO: LARROSA
	PRIMER NOMBRE: ALICIA	SEGUNDO NOMBRE: BEATRIZ
PADRE	PRIMER NOMBRE: GREGORIO	SEGUNDO NOMBRE: ANIBAL
MADRE	PRIMER NOMBRE: EVELIA	SEGUNDO NOMBRE:

FECHA Y LUGAR DE NACIMIENTO	DIA	MES	AÑO	PAIS	LOCALIDAD o PROVINCIA	NACIONALIDAD
	30	1	951	URUGUAY	Montevideo	Oriental

1	OCUPACION	Func. de E.Secundaria, desde 1969 a la fecha.-
2	DOMICILIO	Guillermo Tell 3931, desde 1951 a la fecha.-

		SERIE	NUMERO			
3	CREDENCIAL CIVICA	B. N. A.	29.791	Sin Traslado	DOC. de IDENT.	1.202.767

PARA SER PRESENTADO ANTE LAS AUTORIDADES DE OBJETO DE LA TRAMITACION

1 - Consignar con precisión lugar de trabajo o estudio los 10 últimos años.
2 - Consignar con precisión cada domicilio en los últimos 10 años.
3 - Consignar si ha tenido traslados y números anteriores.

ENSEÑANZA SECUNDARIA.-
(Perm en el Cargo)

FIRMA DEL SOLICITANTE

COMISARIA SECCIONAL 12a.-

Pase a sus efectos al Departamento 3 de la D. N. I. I.

JUAN VENTURA PERDIGON.-
COMISARIO

D. N. I. I.- DEPARTAMENTO Nº 3

DIA	MES	AÑO
14	MAR.	1979

Se hace constar que el titular de la presente solicitud registra las siguientes anotaciones en el fichero de esta Dirección

Dirección Nacional de Información - Sec. Cons.-Hab.-C. Públicos

EL JEFE DEL DEPARTAMENTO 3

WASHINGTON DOS SANTOS AGUIAR
SUB COMISARIO

153403 2173

J.P.M. O y M Fórm. 05.342 Fórm.. 670

DIRECCION NACIONAL DE INFORMACION E INTELIGENCIA — DPTO. Nº 3

Dirección Nacional de Inteligencia · DEPARTAMENTO Nº 3 · Sec. Cons.-Hab.-C. Públicos

CORRESPONDE AL FORMULARIO Nº 919/979.Secc.12a.-

MEMORANDUM Nº 1398 / 80.cpv.-

REFERENTE A:	RODRIGUEZ LARROA de VACCOTTI, Alicia Beatriz.-
REGISTRAMOS	RODRIGUEZ, Alicia.-
DOCUMENTO / S:	No se registra.-
D O M I C I L I O:	No se registra.-
OTROS DATOS:	No se registra.-

ANOTACIONES: 5/5/976: Presentó a Isabel Sosa de Rodriguezpara su - afiliación al P.C. desde el 27/10/971, segun material incautado a - raíz de la detención de Rodney Tibaldo Arismendi, el 8/5/974.-.-.-.-

EL JEFE DEL DEPARTAMENT

WASHINGTON DOS SANTOS AGUINAGA
SUB - COMISARIO

2173

153403

ACTA.-MDT.- En MOntevideo, a los 19 días del mes de marzo de 1980, a la hora 9.30, en el local de la Dirección Nacional de Informa-/ción e Inteligencia, ante el suscrito, Sub-Comisario Jefe del Dpto Nº 3, comparece la persona, Alicia Beatriz RODRIGUEZ LARROSA, o-// riental, casada, de 29 años de edad, domiciliada en la calle Gui-/ llermo Tell Nº 3931, titular de la C.I. Nº 1.202.767, quien es in-terrogada sobre el siguiente tenor.-.-.-.-.-.-.-.-.-.-.-.-.-.-.-.-.-

PREGUNTA:-Por su ocupación y medios de vida.-.-.-.-.-.-.-.-.-.-.-.-.

CONTESTA:-Desde 1969, soy funcionaria de Enseñanza Secundaria, ocupando el cargo actual de Administrativa Grado 5to., en el Liceo Nº 18, percibiendo una asignación mensual de N$ 1.700.-.-.-.-.-.-.-.-.-

PREGUNTA:-Por sus estudios cursados.-.-.-.-.-.-.-.-.-.-.-.-.-.-.-.-.-

CONTESTA:-Secundaria, 5to. año, plan Piloto.-.-.-.-.-.-.-.-.-.-.-.-.-

PREGUNTA:-Como está integrado su núcleo familiar.-.-.-.-.-.-.-.-.-.-

CONTESTA:-Por la deponente, mi esposodo nombre, Marcos Emilio VA-/ CCOTTI, mis hijas, Alejandra, y Liliana, y mi madre Everilda LARRO SA.-

PREGUNTA:-Por sus domicilios anteriores al actual.-.-.-.-.-.-.-.-.-.-

CONTESTA:-Desde mi nacimiento a la fecha me domicilié, en la calle Guillermo Tell Nº 3931. En el año 1971 hasta 1972, me domicilié en forma transitoria en la calle Gral. Aguilar Nº 1106.-.-.-.-.-.-.-.-.-.-

PREGUNTA:-POr sus trabajos anteriores.-.-.-.-.-.-.-.-.-.-.-.-.-.-.-.-

CONTESTA:-No poseo.-

PREGUNTA:-Si tiene o ha tenido actividades políticas o gremiales.-

CONTESTA:-Que noseñor.-

PREGUNTA:-Si estuvo detenida por la causa antes mencionada.-.-.-.-.-

CONTESTA:-Que no señor.-

PREGUNTA:-Si fue simpatizante o afiliada al Partido Comunista.-.-.-.

CONTESTA:-Que no señor.-

PREGUNTA:-Si conoce a la persona Isabel SOSA de RODRIGUEZ.-.-.-.-.-.

CONTESTA:-Que no señor, dicha persona no es de mi conocimiento.-..

PREGUNTA:-Si conoce a otra persona con su mismo nombre y apellido Alicia RODRIGUEZ.-

CONTESTA:-Que nó señor,-.-

PREGUNTA:-Si tiene algo más que agregar, enmendar o testar.-.-.-.-.-

CONTESTA:-Que no señor, y previa lectura que de la presente dí, firmo de conformidad, un original y dos copias de un mismo tenor, en el lugar y fecha antes mencionados.-.-.-.-.-.-.-.-.-.-.-.-.-.-.-.-.-

Alicia Beatriz RODRIGUEZ LARROSA.-
Deponente.-

Por el Jefe del Dpto. Nº 3
y por su orden:-
Ricardo PONTI OTERO.-
Of. Principal.-

153403

2173

..//..

DIR. NAL. de INFORMACION e INTELIGENCIA
DET.
SEC. COMS.

Montevideo, 21 de marzo de 1980.-.

AMPLIACION DEL MEMORANDUM Nro.1398.-RBA.-

La solicitante Alicia Beatriz RODRIGUEZ LARROSA de VACCOTTI, no sería la persona que registra anotaciones en ésta Dirección, dado que en sus declaraciones en Actas, manifiesta no haber tenido actividades políticas ni gremiales ni haberse afiliado nunca al Partido Comunista.-

Cabe agregar que la persona mencionada en la fuente como presentada para su afiliación al P/C. es actualmente fallecida.-Es de tener en cuenta la vulgaridad del nombre y apellido de la solicitante.-.

Por el Jefe del Dpto.Nro.3
y por su orden:
RICARDO PONTI OTERO.-
Oficial Principal.-

153403

2173

JUNTA DE COMANDANTES
EN JEFE
SERVICIO DE INFORMACION DE DEFENSA

DEPARTAMENTO	DIA	MES	AÑO
Montevideo.	3	1.	79.

N.O 39.f.s.m.-

SOLICITUD DE CONSTANCIA DE HABILITACION PARA CARGOS PUBLICOS -

TITULAR	APELLIDO PATERNO: Crossa.	APELLIDO MATERNO: Martínez.-
	PRIMER NOMBRE: Mabel.	SEGUNDO NOMBRE: Irene.-
PADRE	PRIMER NOMBRE: Juan.-	SEGUNDO NOMBRE: Julio.
MADRE	PRIMER NOMBRE: Blanca.-	SEGUNDO NOMBRE: .....

FECHA Y LUGAR DE NACIMIENTO	DIA	MES	AÑO	PAIS	LOCALIDAD o PROVINCIA	NACIONALIDAD
	2.	10.	941.	Uruguay.	Montevideo.	Uruguaya.Soltera.

1	OCUPACION	Empleada.I.M.M desee 1967 a la fecha.Sección Teatro Solis.portera.
2	DOMICILIO	Av.Sayago N$_o$.1079.apto.desde 1967 a la fecha.-

		SERIE	NUMERO		DOC. de IDENT.	
3	CREDENCIAL CIVICA	B.Z.A.	17160.			964.729.

PARA SER PRESENTADO ANTE LAS AUTORIDADES DE la Intendencia Municipal de Montevideo.-
OBJETO DE LA TRAMITACION para permanencia en el cargo.-

1 - Consignar con precisión lugar de trabajo o estudio los 10 últimos años.
2 - Consignar con precisión cada domicilio en los últimos 10 años.
3 - Consignar si ha tenido traslados y números anteriores.

Mabel Crossa
FIRMA DEL SOLICITANTE

COMISARIA SECCIONAL 8va.

Pase a sus efectos al Departamento 3 de la D. N. I. I.

JOSE MENDIETA RABELINO.-
COMISARIO

D. N. I. I.-.DEPARTAMENTO Nº 3

DIA	MES	AÑO
0	ABR.	1979

Se hace constar que el titular de la presente solicitud registra las siguientes

anotaciones en el fichero de esta Dirección

SIN ANOTACIONES

P/A Sub-Comisario

2173

153404

JUNTA DE COMANDANTES
EN JEFE
SERVICIO DE INFORMACION DE DEFENSA

DEPARTAMENTO	DIA	MES	AÑO
San José	4	12	78

Nº 1204

- SOLICITUD DE CONSTANCIA DE HABILITACION PARA CARGOS PUBLICOS -

	APELLIDO PATERNO	APELLIDO MATERNO
TITULAR	FIERRO	SELLANES DE RAMOS
	PRIMER NOMBRE: EVA	SEGUNDO NOMBRE: MARGOT
PADRE	PRIMER NOMBRE: LEON	SEGUNDO NOMBRE:
MADRE	PRIMER NOMBRE: NICANORA	SEGUNDO NOMBRE:

FECHA Y LUGAR DE NACIMIENTO	DIA	MES	AÑO	PAIS	LOCALIDAD o PROVINCIA	NACIONALIDAD Y ESTADO CIVIL
	10	12	1938	R O del Uruguay	Dept San José	oriental-casada

1	OCUPACION	De 1968 a 1973 ama de casa. de 1973 a la fecha empleada (auxiliar) de la Intendencia del Dpto.
2	DOMICILIO	De 1968 a 1975 en Paraje Bañado. De 1975 a la fecha en 18 de Julio 212.

		SERIE	NUMERO		DOC. de IDENT.
3	CREDENCIAL CIVICA	O A C	4113		31.126.San José

POLICIA DEPARTAMENTAL PRIMERA

PARA SER PRESENTADO ANTE LAS AUTORIDADES DE INTENDENCIA MUNICIPAL DE SAN JOSE
OBJETO DE LA TRAMITACION Habérselo solicitado

1 - Consignar con precisión lugar de trabajo o estudios los 10 últimos años.
2 - Consignar con precisión cada domicilio en los últimos 10 años.
3 - Consignar si ha tenido traslados y números anteriores.

Margot Fierro de Ramos
FIRMA DEL SOLICITANTE
MARGOT FIERRO DE RAMOS

COMISARIA SECCIONAL [redacted].

Pase a sus efectos al señor Jefe de Policía.

LOCALIDAD: FECHA:

COMISARIO
REYNO GOMEZ

DIRECCION DE INVESTIGACIONES | CIUDAD | DIA | MES | AÑO

Se hace constar que el titular de la presente solicitud registra las anotaciones, en el fichero de esta Dirección, que se adjuntan en el Numerado Simple Nº .....

EL DIRECTOR DE INVESTIGACIONES

.....

D. N. I. - DEPARTAMENTO Nº 3 | CIUDAD | DIA 2 | MES ABR. | AÑO 197[illegible]

SIN ANOTACIONES

Se hace constar que el solicitante registra en el fichero de esta Dirección, las anotaciones que se adjuntan en Numerado Simple Nº .....

EL JEFE DEL DEPARTAMENTO Nº 3

..... 153405

POR EL JEFE DEL DEPARTAMENTO N.º 8
Y por su orden
2173
Benito GONZALEZ BONILLA
SUB - COMISARIO

JUNTA DE COMANDANTES
EN JEFE
SERVICIO DE INFORMACION DE DEFENSA

DEPARTAMENTO	DIA	MES	AÑO
San José	4	12	78

Nº 1205

SOLICITUD DE CONSTANCIA DE HABILITACION PARA CARGOS PUBLICOS -

	APELLIDO PATERNO	APELLIDO MATERNO
TITULAR	FONTES	TEJERA
	PRIMER NOMBRE	SEGUNDO NOMBRE
	RUBEN	ALDEMAR
PADRE	PEDRO	CELESTINO
MADRE	EUGENIA	SIXTA

FECHA Y LUGAR DE NACIMIENTO	DIA	MES	AÑO	PAIS	LOCALIDAD o PROVINCIA	NACIONALIDAD Y ESTADO CIVIL
	17	7	a940	R. O del Uruguay	Dept San José	oriental-viudo

1	OCUPACION	Del 13/3/62 empleado(peón) de la Intendencia Municipal del Dpto. hasta la fecha.
2	DOMICILIO	De 1968 a la fecha en Bengoa 714. Ciudad.

		SERIE	NUMERO		DOC. de IDENT.	
3	CREDENCIAL CIVICA	C B B	3144			27.008 San José

INTENDENCIA MUNICIPAL DE SAN JOSE

PARA SER PRESENTADO ANTE LAS AUTORIDADES DE Haberselo solicitado
OBJETO DE LA TRAMITACION

1 - Consignar con precisión lugar de trabajo o estudios los 10 últimos años.
2 - Consignar con precisión cada domicilio en los últimos 10 años.
3 - Consignar si ha tenido trabajos y números anteriores.

FIRMA DEL SOLICITANTE
RUBEN A. FONTES

COMISARIA SECCIONAL

Pase a sus efectos al señor Jefe de Policía.

LOCALIDAD: FECHA:

COMISARIO
REYNO GOMEZ
COMISARIO

DIRECCION DE INVESTIGACIONES

CIUDAD	DIA	MES	AÑO

Se hace constar que el titular de la presente solicitud registra las anotaciones, en el fichero de esta Dirección, que se adjuntan en el Numerado Simple Nº .....

EL DIRECTOR DE INVESTIGACIONES

.....

D. N. I. - DEPARTAMENTO Nº 3

CIUDAD	DIA	MES	AÑO
	2	ABR.	1978

Se hace constar que el solicitante registra en el fichero de esta Dirección, las anotaciones que se adjuntan en Numerado Simple Nº .....

SIN ANOTACIONES

EL JEFE DEL DEPARTAMENTO Nº 3

POR EL JEFE DEL DEPARTAMENTO No 3
y por su o:

.....153406

2173

Benito GONZALEZ BONILLA
SUB - COMISARIO

JUNTA DE COMANDANTES
EN JEFE
SERVICIO DE INFORMACION DE DEFENSA

DEPARTAMENTO	DIA	MES	AÑO
San José	12	12	1978

Nº 1206

SOLICITUD DE CONSTANCIA DE HABILITACION PARA CARGOS PUBLICOS

Titular	APELLIDO PATERNO: ALVAREZ	APELLIDO MATERNO: PERDOMO
	PRIMER NOMBRE: REINALDO	SEGUNDO NOMBRE: EUTEMIO
PADRE	PRIMER NOMBRE: PEDRO	SEGUNDO NOMBRE: LUCIO
MADRE	PRIMER NOMBRE: MARIA	SEGUNDO NOMBRE: JULIA

FECHA Y LUGAR DE NACIMIENTO	DIA	MES	AÑO	PAIS	LOCALIDAD o PROVINCIA	NACIONALIDAD y ESTADO CIVIL
	11	3	1945	R.O.Uruguay	Libertad	Oriental, casado

1 OCUPACION: Desde 1968 trabajó en Cse, 1969 a 1970, Junta de Libertad, de 1971 a 1972 estuvo con comercio en Libertad, de 1972a 1978 (mes de mayo trabajó en changas y desde ese mes a la fecha en la Junta Local de Libertad, como peón.-

2 DOMICILIO: Desde 1968 a 1974, se domicilió en calle 25 de Mayo y Clauzolles y desde esa fecha a la actual en calle Punta de Flores esquina Carlos Clauzolles

3 CREDENCIAL CIVICA	SERIE	NUMERO	DOC. DE IDEN.
	C.E.A.	3361	49.679 (S.José)

PARA SER PRESENTADO ANTE LAS AUTORIDADES DE INTENDENCIA MUNICIPAL DE SAN JOSE
OBJETO DE LA TRAMITACION Haberselo solicitado

1 - Consignar con precisión, lugar de trabajo o estudios los 10 últimos años.
2 - Consignar con precisión cada domicilio en los últimos 10 años.
3 - Consignar si ha tenido traslados y números anteriores.

Reinaldo Alvarez Perdomo
FIRMA DEL SOLICITANTE
REINALDO EUTEMIO ALVAREZ

COMISARIA SECCIONAL 7ma

Se eleva a la Dirección de Investigaciones. Se eleva al Sr.Jefe de Policía a sus efectos

COMISARIO
JOSE M.CABRERA SACCO.-

LOCALIDAD: Libertad **FECHA:** 12/12/1978.-

DIRECCION DE INVESTIGACIONES	CIUDAD	DIA	MES	AÑO

Se hace constar que el titular de la presente solicitud registra las anotaciones, en el fichero de esta Dirección, que se adjuntan en el Numerado Simple Nº .....

EL DIRECTOR DE INVESTIGACIONES

.....

D. N. I. / DEPARTAMENTO Nº 3	CIUDAD	DIA	MES	AÑO
		2	ABR	1979

EL JEFE DEL DEPARTAMENTO Nº 3
SIN ANOTACIONES
.....

Se hace constar que el solicitante registra en el fichero de esta Dirección, las anotaciones que se adjuntan en Numerado Simple Nº .....

POR EL JEFE DEL DEPARTAMENTO N.º 3
y por su e:

153407 2173

Benito GONZALEZ BONILLA
SUB - COMISARIO

JUNTA DE COMANDANTES
EN JEFE
SERVICIO DE INFORMACION DE DEFENSA

DEPARTAMENTO	DIA	MES	AÑO
San José	04	12	1978

Nº [illegible]

SOLICITUD DE CONSTANCIA DE HABILITACION PARA CARGOS PUBLICOS -

	APELLIDO PATERNO	APELLIDO MATERNO
TITULAR	MONTAGNE	DIAZ
	PRIMER NOMBRE	**SEGUNDO NOMBRE**
	Atahualpa	Manuel
PADRE	Atahualpa	-------- ----
MADRE	Isabel	--------

FECHA Y LUGAR DE NACIMIENTO	DIA	MES	AÑO	PAIS	LOCALIDAD o PROVINCIA	NACIONALIDAD Y ESTADO CIVIL
	05	09	1927	R.O.del Uruguay	San José	Oriental/casado

1	**OCUPACION**	Desde el año 1954 es funcionario de la Intendencia Municipal de San José(Sub-Jefe de División).- Se anota su ocupación actual.-
2	**DOMICILIO**	Desde el año 1957 en calle Detomasi Nº 636, entre Sarandí y Colón.- Se anota su domicilio actual.-

		SERIE	NUMERO		DOC. de IDENT.
3	**CREDENCIAL CIVICA**	O.B.D.	1592		14.051 San José

PARA SER PRESENTADO ANTE LAS AUTORIDADES DE LA INTENDENCIA MUNICIPAL DEL DEPARTAMENTO
OBJETO DE LA TRAMITACION Haberselo solicitado.-

1 - Consignar con precisión, lugar de trabajo o estudios los 10 últimos años.
2 - Consignar con precisión cada domicilio en los últimos 10 años.
3 - Consignar si ha tenido traslados y números anteriores.

FIRMA DEL SOLICITANTE
A. MONTAGNE.-

COMISARIA SECCIONAL

[illegible]

A sus efectos, se eleva al Sr. Jefe de Policía.-

REYNOSO
COMISARIO

LOCALIDAD: **FECHA:**

DIRECCION DE INVESTIGACIONES

CIUDAD	DIA	MES	AÑO

Se hace constar que el titular de la presente solicitud registra las anotaciones, en el fichero de esta Dirección, que se adjuntan en el Numerado Simple Nº .....

EL DIRECTOR DE INVESTIGACIONES

.....

D. N. I. E. DEPARTAMENTO Nº 3

CIUDAD	DIA	MES	AÑO
	2 ABR.	1979	

SIN ANOTACIONES

Se hace constar que el solicitante registra en el fichero de esta Dirección, las anotaciones que se adjuntan en Numerado Simple Nº .....

EL JEFE DEL DEPARTAMENTO Nº 3

153408

POR EL JEFE [illegible] DEPARTAMENTO Nº 3
y por su or[illegible] 2173

Benito [illegible] MUNILLA
SUB - [illegible]

JUNTA DE COMANDANTES
EN JEFE
SERVICIO DE INFORMACION DE DEFENSA

DEPARTAMENTO	DIA	MES	AÑO
San José	4	12	78

Nº 1207

- SOLICITUD DE CONSTANCIA DE HABILITACION PARA CARGOS PUBLICOS -

TITULAR	APELLIDO PATERNO: OROZ	APELLIDO MATERNO: GUERRERO
	PRIMER NOMBRE: ROBERTO	SEGUNDO NOMBRE:
PADRE	PRIMER NOMBRE: JOSE	SEGUNDO NOMBRE:
MADRE	PRIMER NOMBRE: MARCELINA	SEGUNDO NOMBRE:

FECHA Y LUGAR DE NACIMIENTO	DIA	MES	AÑO	PAIS	LOCALIDAD o PROVINCIA	NACIONALIDAD Y ESTADO CIVIL
	26	2	1924	R O del Uruguay	Dept San José	oriental-casado

1	OCUPACION	Desde el 26/8/55 a la fecha empleado(conserje) de la Intendencia del Dpto.
2	DOMICILIO	Desde 1962 a la fecha en Luis Alberto Herrera casi Acuña de Figueroa.

		SERIE	NUMERO		DOC. de IDENT.
3	CREDENCIAL CIVICA	0 A 1	1375		55.262. San José

PARA SER PRESENTADO ANTE LAS AUTORIDADES DE INTENDENCIA MUNICIPAL DE SAN JOSE
OBJETO DE LA TRAMITACION Habérselo solicitado.

1 - Consignar con precisión, lugar de trabajo o estudios los 10 últimos años.
2 - Consignar con precisión, cada domicilio en los últimos 10 años.
3 - Consignar si ha tenido traslados en números anteriores.

Roberto Oroz
FIRMA DEL SOLICITANTE
ROBERTO OROZ

COMISARIA SECCIONAL [illegible]

A sus efectos pase al señor Jefe de Policía.

REX[illegible]SAINEZ
COMISARIO

LOCALIDAD: FECHA:

DIRECCION DE INVESTIGACIONES

CIUDAD	DIA	MES	AÑO

Se hace constar que el titular de la presente solicitud registra las anotaciones, en el fichero de esta Dirección, que se adjuntan en el Numerado Simple Nº .....

EL DIRECTOR DE INVESTIGACIONES

.....

D. N. I. E. - DEPARTAMENTO Nº 3

CIUDAD	DIA	MES	AÑO
	2	ABR.	1979

Se hace constar que el solicitante registra en el fichero de esta Dirección, las anotaciones que se adjuntan en Numerado Simple Nº .....

POR EL JEFE [illegible] DEPARTAMENTO N.o 3
y por su [illegible]

EL JEFE DEL DEPARTAMENTO Nº 3

SIN ANOTACIONES

.....153409

2173

Benito [illegible]EZ BUNILLA
SUB - COMISARIO

JUNTA DE COMANDANTES
EN JEFE
SERVICIO DE INFORMACION DE DEFENSA

DEPARTAMENTO	DIA	MES	AÑO
San José	4	12	78

Nº 1421

- SOLICITUD DE CONSTANCIA DE HABILITACION PARA CARGOS PUBLICOS -

TITULAR	APELLIDO PATERNO: MORENO	APELLIDO MATERNO: GONZALEZ
	PRIMER NOMBRE: HÉCTOR	SEGUNDO NOMBRE: ALBERTO
PADRE	PRIMER NOMBRE: DOMINGO	SEGUNDO NOMBRE:
MADRE	PRIMER NOMBRE: ROSA	SEGUNDO NOMBRE:

FECHA Y LUGAR DE NACIMIENTO	DIA	MES	AÑO	PAIS	LOCALIDAD o PROVINCIA	NACIONALIDAD Y ESTADO CIVIL
	8	4	1923	R O del Uruguay	Dept San José	oriental-casado

1	OCUPACION	Desde el 1/4/1944 a la fecha empleado(Director Cementerio) de la Intendencia del Dpto.
2	DOMICILIO	Desde 1968 a la fecha en Batlle 733. Ciudad.

		SERIE	NUMERO		DOC. de IDENT.
3	CREDENCIAL CIVICA	O A A	1223		21.184. San José

PARA SER PRESENTADO ANTE LAS AUTORIDADES DE INTENDENCIA MUNICIPAL DE SAN JOSE
OBJETO DE LA TRAMITACION Habérselo solicitado.

1 - Consignar con precisión lugar de trabajo o estudios los 10 últimos años.
2 - Consignar con precisión cada domicilio en los últimos 10 años.
3 - Consignar si ha tenido traslados y números anteriores.

HECTOR MORENO
FIRMA DEL SOLICITANTE

COMISARIA SECCIONAL [redacted]

Asus efectos pase al señor Jefe de Policía.

REYNO GOMEZ
COMISARIO
COMISARIO

LOCALIDAD:

FECHA:

DIRECCION DE INVESTIGACIONES	CIUDAD	DIA	MES	AÑO

Se hace constar que el titular de la presente solicitud registra las anotaciones, en el fichero de esta Dirección, que se adjuntan en el Numerado Simple Nº .....

EL DIRECTOR DE INVESTIGACIONES

.....

D. N. I. DEPARTAMENTO Nº 3	CIUDAD	DIA	MES	AÑO
		2	ABR	1979

Se hace constar que el solicitante registra en el fichero de esta Dirección, las anotaciones que se adjuntan en Numerado Simple Nº .....

EL JEFE DEL DEPARTAMENTO Nº 3

SIN ANOTACIONES

..... 153410

POR EL JEFE DEL DEPARTAMENTO N.o 3
y por su orden
2173

Benito GONZALEZ BONILLA
SUB-COMISARIO

JUNTA DE COMANDANTES
EN JEFE
SERVICIO DE INFORMACION DE DEFENSA

DEPARTAMENTO	DIA	MES	AÑO	Nº
San José	04	12	1978	

SOLICITUD DE CONSTANCIA DE HABILITACION PARA CARGOS PUBLICOS

		APELLIDO PATERNO	APELLIDO MATERNO
TITULAR		PERERA	GALLI
	PRIMER NOMBRE	Luis	SEGUNDO NOMBRE Alberto
PADRE	PRIMER NOMBRE	Francisco	SEGUNDO NOMBRE Santos
MADRE	PRIMER NOMBRE	María	SEGUNDO NOMBRE Célia

FECHA Y LUGAR DE NACIMIENTO	DIA	MES	AÑO	PAIS	LOCALIDAD o PROVINCIA	NACIONALIDAD Y ESTADO CIVIL
	29	07	1928	R.O.del Uruguay	Colonia.-	Oriental/Casado

1	OCUPACION	Desde el año 1955 es funcionario de la Intendencia Municipal de San José (Jefe de Sección).- Se anota su ocupación actual.-
2	DOMICILIO	Desde su nacimiento en calle Becerro de Bengoa Nº 354.- Se anota su domicilio actual.-

		SERIE	NUMERO		DOC. de IDENT.
3	CREDENCIAL CIVICA	A.I.B.	2963	O.A.C. 3025	45.270 San José

PARA SER PRESENTADO ANTE LAS AUTORIDADES DE LA INTENDENCIA MUNICIPAL DEL DEPARTAMENTO
OBJETO DE LA TRAMITACION Habérselo solicitado.-

1 - Consignar con precisión, lugar de trabajo o estudios los 10 últimos años.
2 - Consignar con precisión cada domicilio en los últimos 10 años.
3 - Consignar si ha tenido traslados y números anteriores.

Luis Alberto Perera
FIRMA DEL SOLICITANTE
LUIS ALBERTO PERERA.-

COMISARIA SECCIONAL xxxxxxxxxxxxxxxxxxxxxxxxxxxxxxxxxxxxxxxx

A sus efectos, pase al Sr. Jefe de Policía.-

REYNO GOMEZ
COMISARIO

LOCALIDAD: FECHA:

DIRECCION DE INVESTIGACIONES V

CIUDAD	DIA	MES	AÑO

Se hace constar que el titular de la presente solicitud registra las anotaciones, en el fichero de esta Dirección, que se adjuntan en el Numerado Simple Nº .....

EL DIRECTOR DE INVESTIGACIONES

.....

D. N. I. - DEPARTAMENTO Nº 3 153411

CIUDAD	DIA	MES	AÑO
	2	ABR	1979

SIN ANOTACIONES

EL JEFE DEL DEPARTAMENTO Nº 3

.....

Se hace constar que el solicitante registra en el fichero de esta Dirección, las anotaciones que se adjuntan en Numerado Simple Nº .....

POR EL JEFE DEL DEPARTAMENTO N.o 3
Y por su orden
2173
Benito GONZALEZ BONILLA
SUB COMISARIO

JUNTA DE COMANDANTES EN JEFE
SERVICIO DE INFORMACION DE DEFENSA

DEPARTAMENTO	DIA	MES	AÑO
San José	04	12	1978

Nº

- SOLICITUD DE CONSTANCIA DE HABILITACION PARA CARGOS PUBLICOS -

TITULAR	APELLIDO PATERNO: PRINCE	APELLIDO MATERNO: PUIG
	PRIMER NOMBRE: Luis	SEGUNDO NOMBRE: Ademar
PADRE	PRIMER NOMBRE: Vicente	SEGUNDO NOMBRE: Domingo
MADRE	PRIMER NOMBRE: Marina	SEGUNDO NOMBRE: Sofía

FECHA Y LUGAR DE NACIMIENTO	DIA	MES	AÑO	PAIS	LOCALIDAD o PROVINCIA	NACIONALIDAD Y ESTADO CIVIL
	18	09	1919	R.O.del Uruguay	Soriano 3º Sección	Oriental/Casado

1	**OCUPACION**	Desde el año 1943 es funcionariode la Intendencia Municipal de San José(Sub-Jefe de División).- Se anota su ocupación actual.-
2	**DOMICILIO**	Desde el año 1958 en calle Artigas Nº 695 entre B. de Bengoa y Solís. Se anota su domicilio actual.-

		SERIE	NUMERO		DOC. de IDENT.
3	CREDENCIAL CIVICA	Q.A.C.	1476		11.745 San José

PARA SER PRESENTADO ANTE LAS AUTORIDADES DE LA INTENDENCIA MUNICIPAL DEL DEPARTAMENTO
OBJETO DE LA TRAMITACION: Habérselo solicitado.-

1 - Consignar con precisión, lugar de trabajo o estudios los 10 últimos años.
2 - Consignar con precisión, cada domicilio en los últimos 10 años.
3 - Consignar si ha tenido traslados y números anteriores.

FIRMA DEL SOLICITANTE
LUIS PRINCE.-

COMISARIA SECCIONAL

A sus efectos, pase al Sr. Jefe de Policía.-

COMISARIO
REYNO GOMEZ
COMISARIO

LOCALIDAD: **FECHA:**

DIRECCION DE INVESTIGACIONES	CIUDAD	DIA	MES	AÑO

Se hace constar que el titular de la presente solicitud registra las anotaciones, en el fichero de esta Dirección, que se adjuntan en el Numerado Simple Nº .....

EL DIRECTOR DE INVESTIGACIONES

.....

D. N. I. I. DEPARTAMENTO Nº 3	153412	CIUDAD	DIA	MES	AÑO
			2	ABR	979

SIN ANOTACIONES

Se hace constar que el solicitante registra en el fichero de esta Dirección, las anotaciones que se adjuntan en Numerado Simple Nº .....

POR EL JEFE DEL DEPARTAMENTO N.o 3
y por su orden
2173
Benito GONZALEZ BONILLA
SUB - COMISARIO

EL JEFE DEL DEPARTAMENTO Nº 3

.....

JUNTA DE COMANDANTES
EN JEFE
SERVICIO DE INFORMACION DE DEFENSA

DEPARTAMENTO	DIA	MES	AÑO
San José	4	12	78

Nº

S/D.- SOLICITUD DE CONSTANCIA DE HABILITACION PARA CARGOS PUBLICOS -

	APELLIDO PATERNO	APELLIDO MATERNO
TITULAR	PERDOMO	RODRIGUEZ
	PRIMER NOMBRE	SEGUNDO NOMBRE
	CLAUDIO	ORLANDO
PADRE	PRIMER NOMBRE	SEGUNDO NOMBRE
	LUIS	BELTRÁN
MADRE	PRIMER NOMBRE	SEGUNDO NOMBRE
	MARIA	DOLORES.

FECHA Y LUGAR DE NACIMIENTO	DIA	MES	AÑO	PAIS	LOCALIDAD o PROVINCIA	NACIONALIDAD Y ESTADO CIVIL
	18	2	1932	R.O del Uruguay	Dept. San José.	oriental-casado

1	OCUPACION	Desde 1958 a 1974 propietario rural. De 1975 a la fecha empleado (sereno) de la Intendencia del Dpto.
2	DOMICILIO	Desde su nacimiento hasta 1974 en Rincón del Pino 6ta secc. De 1974 a la fecha en Santiago Vázquez y Herrera.

		SERIE	NUMERO		DOC. de IDENT.
3	CREDENCIAL CIVICA	O E F	657		62.289.San José

PARA SER PRESENTADO ANTE LAS AUTORIDADES DE INTENDENCIA MUNICIPAL DE SAN JOSE.
OBJETO DE LA TRAMITACION Habérselo solicitado.

1 - Consignar con precisión, lugar de trabajo o estudios los 10 últimos años.
2 - Consignar con precisión, cada domicilio en los últimos 10 años.
3 - Consignar si ha tenido traslados y números anteriores.

Claudio Orlando Perdomo
FIRMA DEL SOLICITANTE
CLAUDIO ORLANDO PERDOMO

COMISARIA SECCIONAL [redacted]

A sus efectos pase al señor Jefe de Policía.

REYNO GOMEZ
COMISARIO

LOCALIDAD: FECHA:

DIRECCION DE INVESTIGACIONES		CIUDAD	DIA	MES	AÑO

Se hace constar que el titular de la presente solicitud registra las anotaciones, en el fichero de esta Dirección, que se adjuntan en el Numerado Simple Nº .....

EL DIRECTOR DE INVESTIGACIONES

.....

D. N. I. I. DEPARTAMENTO Nº 3	153413	CIUDAD	DIA	MES	AÑO
		2 ABR		1979	

SIN ANOTACIONES
EL JEFE DEL DEPARTAMENTO Nº 3

.....

Se hace constar que el solicitante registra en el fichero de esta Dirección, las anotaciones que se adjuntan en Numerado Simple Nº .....

POR EL JEFE DEL DEPARTAMENTO N.o 3
por su orden
2 / 3
Benito GONZALEZ BONILLA
SUB - COMISARIO

JUNTA DE COMANDANTES
EN JEFE
SERVICIO DE INFORMACION DE DEFENSA

DEPARTAMENTO	DIA	MES	AÑO
San José	04	12	1978

Nº

SD - SOLICITUD DE CONSTANCIA DE HABILITACION PARA CARGOS PUBLICOS -

TITULAR	APELLIDO PATERNO: //	APELLIDO MATERNO: QUEVEDO DE VIOLA-	
	PRIMER NOMBRE: Sabina	SEGUNDO NOMBRE:	
PADRE	PRIMER NOMBRE:	SEGUNDO NOMBRE:	
MADRE	PRIMER NOMBRE: Sabina	SEGUNDO NOMBRE:	

FECHA Y LUGAR DE NACIMIENTO	DIA	MES	AÑO	PAIS	LOCALIDAD o PROVINCIA	NACIONALIDAD Y ESTADO CIVIL
	04	10	1917	R.O.del Uruguay	San José	Oriental/casada

1	OCUPACION	Desde el año 1955 es funcionaria de la Intendencia Municipal de San José(Auxiliar).- Se anota su ocupación actual.-
2	DOMICILIO	Desde el año 1968 en calle Ituzaingó Nº 738 y desde el 1976 en calle SolísNº 671 entre Colón y Rincón.-

		SERIE	NUMERO			
3	CREDENCIAL CIVICA	O.A.A.	1238		DOC. de IDENT.	42.563 San José

PARA SER PRESENTADO ANTE LAS AUTORIDADES DE LA INTENDENCIA MUNICIPAL DEL DEPARTAMENTO
OBJETO DE LA TRAMITACION Habérselo solicitado.-

1 - Consignar con precisión, lugar de trabajo o estudios los 10 últimos años.
2 - Consignar con precisión cada domicilio en los últimos 10 años.
3 - Consignar si ha tenido traslados y números anteriores.

Sabina Quevedo de Viola
FIRMA DEL SOLICITANTE
SABINA QUEVEDO DE VIOLA

COMISARIA SECCIONAL XXXX

JUNTA DE COMANDANTES
EN JEFE
SERVICIO DE INFORMACION DE DEFENSA

DEPARTAMENTO	DIA	MES	AÑO
San José	05	12	1978

Nº 1915

SA - SOLICITUD DE CONSTANCIA DE HABILITACION PARA CARGOS PUBLICOS -

TITULAR	APELLIDO PATERNO: AGUIAR	APELLIDO MATERNO: PORLEY
	PRIMER NOMBRE: FRANCISCO	SEGUNDO NOMBRE: ANSELMO
PADRE	PRIMER NOMBRE: ESCOLASTICO	SEGUNDO NOMBRE: ----------
MADRE	PRIMER NOMBRE: MARIA	SEGUNDO NOMBRE: EUDIGES

FECHA Y LUGAR DE NACIMIENTO	DIA	MES	AÑO	PAIS	LOCALIDAD o PROVINCIA	NACIONALIDAD Y ESTADO CIVIL
	05	06	1941	R.O.del Uruguay	San José	Oriental/soltero

1	**OCUPACION**	Anterior a su ingreso a la Intendencia cumplió funciones en el mercado de Alfredo Navarro ,ubicado en Calle Colón y Batlle y Ordóñez.- Desde el año1971 es funcionario de la Intendencia de San José.-
2	**DOMICILIO**	Desde el año 1968 en calle Suiza casi Canelones(B. Exposición).- Se anota su domicilio actual.-

		SERIE	NUMERO			
3	**CREDENCIAL CIVICA**	O.A.D.	4337		**DOC. de IDENT.**	64.012 San José

PARA SER PRESENTADO ANTE LAS AUTORIDADES DE LA INTENDENCIA MUNICIPAL DEL DEPARTAMENTO
OBJETO DE LA TRAMITACION Haberselo solicitado.-

1 - Consignar con precisión, lugar de trabajo o estudios los 10 últimos años.
2 - Consignar con precisión cada domicilio en los últimos 10 años.
3 - Consignar si ha tenido traslados y números anteriores.

FIRMA DEL SOLICITANTE
FRANCISCO AGUIAR.-

COMISARIA SECCIONAL [redacted]

A sus efectos, pase al Sr. Jefe de Policía.-

LOCALIDAD: **FECHA:**

COMISARIO

DIRECCION DE INVESTIGACIONES

CIUDAD	DIA	MES	AÑO

Se hace constar que el titular de la presente solicitud registra las anotaciones, en el fichero de esta Dirección, que se adjuntan en el Numerado Simple Nº .....

EL DIRECTOR DE INVESTIGACIONES

.....

D. N. I. I. DEPARTAMENTO Nº 3 153415

CIUDAD	DIA	MES	AÑO
	2 ABR.	1979	

SIN ANOTACIONES

EL JEFE DEL DEPARTAMENTO Nº 3

.....

Se hace constar que el solicitante registra en el fichero de esta Dirección, las anotaciones que se adjuntan en Numerado Simple Nº .....

POR EL JEFE DEL DEPARTAMENTO N.o 8
y por su orden
2173

Benito GONZALEZ BONILLA
SUB-COMISARIO

• JUNTA DE COMANDANTES
EN JEFE
SERVICIO DE INFORMACION DE DEFENSA

DEPARTAMENTO	DIA	MES	AÑO
San José	4	12	78

Nº 1210

SD - SOLICITUD DE CONSTANCIA DE HABILITACION PARA CARGOS PUBLICOS -

		APELLIDO PATERNO	APELLIDO MATERNO
TITULAR			TOLESANO
	PRIMER NOMBRE	SEGUNDO NOMBRE	
	JUAN	ANGEL	
PADRE	PRIMER NOMBRE	SEGUNDO NOMBRE	
MADRE	PRIMER NOMBRE	SEGUNDO NOMBRE	
	ROSA		

FECHA Y LUGAR DE NACIMIENTO	DIA	MES	AÑO	PAIS	LOCALIDAD o PROVINCIA	NACIONALIDAD Y ESTADO CIVIL
	23	5	1944	R O del Uruguay	Dept San José	Oriental-casado

1	OCUPACION	Desde 15/2/65 hasta la fecha empleado(auxiliar) de la Intendencia del Dpto.
2	DOMICILIO	Desde 1967 a la fecha en Dr. Luis Alberto Herrera 258. Ciudad.

		SERIE	NUMERO			
3	CREDENCIAL CIVICA	O A e	4600		DOC. de IDENT.	32.566. San José.

PARA SER PRESENTADO ANTE LAS AUTORIDADES DE INTENDENCIA MUNICIPAL DE SAN JOSE
OBJETO DE LA TRAMITACION: Habérselo solicitado.

1 - Consignar con precisión, lugar de trabajo o estudios los 10 últimos años.
2 - Consignar con precisión cada domicilio en los últimos 10 años.
3 - Consignar si ha tenido traslados y números anteriores.

J. A. TOLESANO
FIRMA DEL SOLICITANTE

COMISARIA SECCIONAL [redacted]

A sus efectos pase al señor Jefe de Policía.

REYNO GOMEZ
COMISARIO

LOCALIDAD: FECHA:

DIRECCION DE INVESTIGACIONES

CIUDAD	DIA	MES	AÑO

Se hace constar que el titular de la presente solicitud registra las anotaciones, en el fichero de esta Dirección, que se adjuntan en el Numerado Simple Nº .....

EL DIRECTOR DE INVESTIGACIONES

.....

D. N. I. I. - DEPARTAMENTO Nº 3

153416

CIUDAD	DIA	MES	AÑO
	2	ABR	1979

Se hace constar que el solicitante registra en el fichero de esta Dirección, las anotaciones que se adjuntan en Numerado Simple Nº .....

POR EL JEFE DEL DEPARTAMENTO N.o 3
y por su orden

2173
Benito GONZALEZ BONILLA
SUB - COMISARIO

EL JEFE DEL DEPARTAMENTO Nº 3

SIN ANOTACIONES
.....

JUNTA DE COMANDANTES
EN JEFE
SERVICIO DE INFORMACION DE DEFENSA

DEPARTAMENTO	DIA	MES	AÑO	Nº
San José	4	12	78	

- SOLICITUD DE CONSTANCIA DE HABILITACION PARA CARGOS PUBLICOS -

TITULAR	APELLIDO PATERNO: TEMPONE	APELLIDO MATERNO: SANCHEZ	
	PRIMER NOMBRE: RAUL	SEGUNDO NOMBRE: PIO	
PADRE	PRIMER NOMBRE: SALVADOR	SEGUNDO NOMBRE: ANTONIO	
MADRE	PRIMER NOMBRE: ESTELA	SEGUNDO NOMBRE:	

FECHA Y LUGAR DE NACIMIENTO	DIA	MES	AÑO	PAIS	LOCALIDAD o PROVINCIA	NACIONALIDAD Y ESTADO CIVIL
	11	7	1922	R.O del Uruguay	Dept San José	oriental-casado

1	OCUPACION	De 1968 a 1975 Oficial de albañil. De 1975 a la fecha empleado (oficial albañil) de la Intendencia del Dpto.
2	DOMICILIO	De 1927 a la fecha en Ciganda 227. Ciudad.

		SERIE	NUMERO			
3	CREDENCIAL CIVICA	O A A	1283		DOC. de IDENT.	62.041 San José.

PARA SER PRESENTADO ANTE LAS AUTORIDADES DE: INTENDENCIA MUNICIPAL DE SAN JOSE
OBJETO DE LA TRAMITACION: Haberselo solicitado.

1 - Consignar con precisión, lugar de trabajo o estudios los 10 últimos años.
2 - Consignar con precisión cada domicilio en los últimos 10 años.
3 - Consignar si ha tenido traslados y números anteriores.

Raul P Tempone
FIRMA DEL SOLICITANTE
RAUL P TEMPONE.

COMISARIA SECCIONAL

Pase a sus efectos al señor Jefe de Policía.

LOCALIDAD: FECHA:

Reyes Gomez
REYES GOMEZ
COMISARIO

DIRECCION DE INVESTIGACIONES

CIUDAD	DIA	MES	AÑO

Se hace constar que el titular de la presente solicitud registra las anotaciones, en el fichero de esta Dirección, que se adjuntan en el Numerado Simple Nº .....

EL DIRECTOR DE INVESTIGACIONES

.....

D. N. I. DEPARTAMENTO Nº 3	153417	CIUDAD	DIA	MES	AÑO
			2	ABR.	1979

SIN ANOTACIONES

JEFE DEPARTAMENTO Nº 3

.....

Se hace constar que el solicitante registra en el fichero de esta Dirección, las anotaciones que se adjuntan en Numerado Simple Nº .....

POR EL JEFE DEL DEPARTAMENTO N.º 3
y por su orden
2173
Benito GONZALEZ BONILLA
OFICIAL AYUDANTE

JUNTA DE COMANDANTES
EN JEFE
SERVICIO DE INFORMACION DE DEFENSA

DEPARTAMENTO	DIA	MES	AÑO	Nº
San José	1	12	78	

- SOLICITUD DE CONSTANCIA DE HABILITACION PARA CARGOS PUBLICOS -

	APELLIDO PATERNO	APELLIDO MATERNO
TITULAR	ACEVEDO	CHERCHARO
	PRIMER NOMBRE	SEGUNDO NOMBRE
	ELBIO	JACINTO
PADRE	PRIMER NOMBRE	SEGUNDO NOMBRE
	JOSE	MARIA
MADRE	PRIMER NOMBRE	SEGUNDO NOMBRE
	ELVIRA	VALENTINA

FECHA Y LUGAR DE NACIMIENTO	DIA	MES	AÑO	PAIS	LOCALIDAD o PROVINCIA	NACIONALIDAD Y ESTADO CIVIL
	11	9	1917	R O del Uruguay	Dept San José	oriental-casado

1	OCUPACION	Desde 15/8/55 a la fecha empleado (auxiliar) de la Intendencia del Dpto.
2	DOMICILIO	Desde 1964 a la fecha en treinta y tres al sur. Ciudad

		SERIE	NUMERO			
3	CREDENCIAL CIVICA	A F C	566	O A C 5237	DOC. de IDENT.	27.537. San José

PARA SER PRESENTADO ANTE LAS AUTORIDADES DE INTENDENCIA MUNIDIPAL DE SAN JOSE
OBJETO DE LA TRAMITACION Habérselo solicitado.

1 - Consignar con precisión, lugar de trabajo o estudios los 10 últimos años.
2 - Consignar con precisión cada domicilio en los últimos 10 años.
3 - Consignar si ha tenido traslados y números anteriores.

Elbio Jacinto Acevedo
FIRMA DEL SOLICITANTE
ELBIO JACINTO ACEVEDO.

COMISARIA SECCIONAL

Se eleva a la Dirección de Investigaciones.

A sus efectos pase al señor Jefe de Policía

LOCALIDAD:

FECHA:

COMISARIO
REYNO GOMEZ
COMISARIO

DIRECCION DE INVESTIGACIONES	CIUDAD	DIA	MES	AÑO

Se hace constar que el titular de la presente solicitud registra las anotaciones, en el fichero de esta Dirección, que se adjuntan en el Numerado Simple Nº .....

EL DIRECTOR DE INVESTIGACIONES

.....

D. N. I. - DEPARTAMENTO Nº 3	153413	CIUDAD	DIA	MES	AÑO
			2	ABR	1979

SIN ANOTACIONES

EL JEFE DEL DEPARTAMENTO Nº 3

.....

Se hace constar que el solicitante registra en el fichero de esta Dirección, las anotaciones que se adjuntan en Numerado Simple Nº .....

POR EL JEFE DEL DEPARTAMENTO No 3
y por su Orden, 2173

to GONZALEZ BONILLA
SUB - COMISARIO

JUNTA DE COMANDANTES
EN JEFE
SERVICIO DE INFORMACION DE DEFENSA

DEPARTAMENTO	DIA	MES	AÑO
San José	1º	12	1978

Nº 12...

- SOLICITUD DE CONSTANCIA DE HABILITACION PARA CARGOS PUBLICOS -

TITULAR	APELLIDO PATERNO: ORI	APELLIDO MATERNO: PERDOMO
	PRIMER NOMBRE: Carlos	SEGUNDO NOMBRE: Eusebio
PADRE	PRIMER NOMBRE: Carlos	SEGUNDO NOMBRE: -------
MADRE	PRIMER NOMBRE: Antonia	SEGUNDO NOMBRE: -------

FECHA Y LUGAR DE NACIMIENTO	DIA	MES	AÑO	PAIS	LOCALIDAD o PROVINCIA	NACIONALIDAD Y ESTADO CIVIL
	24	04	1925	R.O.del Uruguay	San José	Oriental/Casado

1	**OCUPACION**	Desde 1960 se desempeña como funcionario de la Intendencia Municipal de San José(Maquinista).- Se anota su ocupación actual-
2	**DOMICILIO**	Desde su nacimiento en calle Nicolás Guerra y Gral. Rivera(San José) Se anota su domicilio actual.-

3	CREDENCIAL CIVICA	SERIE	NUMERO		DOC. de IDENT.
		O.A.A.	1797		55.400 San José

POLICIA

PARA SER PRESENTADO ANTE LAS AUTORIDADES DE LA INTENDENCIA MUNICIPAL DEL DEPARTAMENTO
OBJETO DE LA TRAMITACION Habérselo solicitado.-

1 - Consignar con precisión, lugar de trabajo o estudios los 10 últimos años.
2 - Consignar con precisión cada domicilio en los últimos 10 años.
3 - Consignar si ha tenido traslados y números anteriores.

CARLOS E. ORI. Carlos E Ori
FIRMA DEL SOLICITANTE

COMISARIA SECCIONAL XXXX

1464

E COMANDANTES
N JEFE
INFORMACION DE DEFENSA

DEPARTAMENTO	DIA	MES	AÑO
Montevideo	20	10	78

N.O 1.666 jpm

- SOLICITUD DE CONSTANCIA DE HABILITACION PARA CARGOS PUBLICOS -

TITULAR	APELLIDO PATERNO: MENDIATTA de MARQUEZ	APELLIDO MATERNO: FLEITAS
	PRIMER NOMBRE: LILIA	SEGUNDO NOMBRE: CATALINA
PADRE	PRIMER NOMBRE: ROBERTO	SEGUNDO NOMBRE: EUSTACIO
MADRE	PRIMER NOMBRE: JUANA	SEGUNDO NOMBRE: CECILIA

FECHA Y LUGAR DE NACIMIENTO	DIA	MES	AÑO	PAIS	LOCALIDAD o PROVINCIA	NACIONALIDAD
	25	9	940	URUGUAY	Dpto. Paysandu	oriental=casada

1	**OCUPACION**	desde 1967 a la fecha.= Hospital Manuel Quintela.=(Enfermera).=
2	**DOMICILIO**	desde 1967 a Jun.1970.= en Dpto. Montevideo Nro.2209.= desde Jul.1970 a 1973.= [illegible] Nro.2503.= desde 1973 a la fecha en Felipe Sanguinetti Nro.2971.=

		SERIE	NUMERO		BOC. de IDENT.
3	**CREDENCIAL CIVICA**	BDA	29.106	.=.=.=.=.=.=	1.125.466

PARA SER PRESENTADO ANTE LAS AUTORIDADES DE HOSPITAL MANUEL QUINTELA.=
OBJETO DE LA TRAMITACION

1 - Consignar con precisión lugar de trabajo o estudio los 10 últimos años.
2 - Consignar con precisión cada domicilio en los últimos 10 años.
3 - Consignar si ha tenido traslados y números anteriores.

Mendiatta de Márquez

LILIA CATALINA MENDIATTA DE MARQUEZ.= FIRMA DEL SOLICITANTE

COMISARIA SECCIONAL 13a.

Pase a sus efectos al Departamento 3 de la D. N. I. I.

WASHINGTON BELTRAN COMISARIO

D. N. I. I. - DEPARTAMENTO Nº 3

DIA	MES	AÑO
27	NOV.	1978

Se hace constar que el titular de la presente solicitud registra las siguientes anotaciones en el fichero de esta Dirección

DIRECCION NACIONAL DE INFORMACION E INTELIGENCIA

CO[illegible]ES

EL JEFE DEL DEPARTAMENTO 3

WASHINGTON DOS SANTOS AGUINAGA
SUB-COMISARIO

3420

S. I. D.
J.P.M. O y M Fórm. 05.342

2173
Fórm. . 670

"AÑO DEL SESQUICENTENARIO DE LA POLICIA"

CORRESPONDIENTE AL FORM. 1666/978.S-13a.

M E M O R A N D U M Nº 1.464/979.cdif.

REFERENTE A: MENDIATTA de MARQUEZ PLLITAS; Lilia Catalina.

REGISTRAMOS: MENDIETA de GONZALEZ; Lilia.

DOMICILIO: Domingo Aramburú Nº 2209. Apto. 3 (1964).

ANOTACIONES: Durante los años 1964 a 1965 recibe material literario procedente de Moscú. Presentó a Miguel Angel CARABALLO para su afiliación al Partido Comunista, según material incautado a raíz de la detención de Rodney Tibaldo Arismendi el 8/V/974. Anotaciones idem. a la que antecede, según material incautado por OCOA en el mes de Febrero de 1976 "Operación Morgan". Presentó conjuntamente con Artemio OJEDA a Enrique BUSTAMANTE MENDEZ para su Afiliación al Partido Comunista, según material incautado por OCOA. en el mes de Febrero de 1976 "Operación Morgan".-

EL JEFE DEL DEPARTAMENTO 3

WASHINGTON DOS SANTOS AGUINAGA
SUB-COMISARIO

153420

2173

JUNTA DE COMANDANTES DOJOJO
EN JEFE F/02754.
SERVICIO DE INFORMACION DE DEFENSA

DEPARTAMENTO	DIA	MES	AÑO
MONTEVIDEO	14	11	1978

N.o 3.370.rcd

SOLICITUD DE CONSTANCIA DE HABILITACION PARA CARGOS PUBLICOS

TITULAR	APELLIDO PATERNO: SANTURIO	APELLIDO MATERNO: GARCIA
	PRIMER NOMBRE: JOSE	SEGUNDO NOMBRE: ALBERTO
PADRE	PRIMER NOMBRE: JOSE	SEGUNDO NOMBRE:
MADRE	PRIMER NOMBRE: NELIDA	SEGUNDO NOMBRE:

FECHA Y LUGAR DE NACIMIENTO	DIA	MES	AÑO	PAIS	LOCALIDAD o PROVINCIA	NACIONALIDAD
	14	09	939	URUGUAY	MONTEVIDEO	ORIENTAL-CASADO

1	OCUPACION	De 1968 a la fecha: Funcionario del Banco Hipotecario del Uruguay. Sección Tesero de Títulos: Oficial 1ro.
2	DOMICILIO	De 1968 al 71: Guayaquil 3161. Del 71 73: Lima 1742. Del 73 a la fecha en Carlos Berg 2447, apto. 204.

		SERIE	NUMERO		DOC. de IDENT.
3	CREDENCIAL CIVICA	BEB	5636	cinco,seis,tres,seis	789.571

PARA SER PRESENTADO ANTE LAS AUTORIDADES DE OBJETO DE LA TRAMITACION

BANCO HIPOTECARIO DEL URUGUAY

1 - Consignar con precisión lugar de trabajo o estudio los 10 últimos años.
2 - Consignar con precisión cada domicilio en los últimos 10 años.
3 - Consignar si ha tenido traslados y números anteriores.

José C. Santurio
FIRMA DEL SOLICITANTE

COMISARIA SECCIONAL 18a.

Pase a sus efectos al Departamento 3 de la D. N. I. I.

WILSON A. GIMARES ARRUDES
COMISARIO

D. N. I. I.-.DEPARTAMENTO Nº 3

DIA	MES	AÑO
		8

Se hace constar que el titular de la presente solicitud registra las siguientes anotaciones en el fichero de esta Dirección

Nada se le sirve.

EL JEFE DEL DEPARTAMENTO 3

WASHINGTON DOS SANTOS AGUINAGA
SUB - COMISARIO

103421

2173

J.P.M. O y M Fórm. 05.342

Fórm.. 670

JUNTA DE COMANDANTES
EN JEFE
SERVICIO DE INFORMACION DE DEFENSA

DEPARTAMENTO	DIA	MES	AÑO	Nº
Montevideo	26	5	1978	199

SOLICITUD DE CONSTANCIA DE HABILITACION PARA CARGOS PUBLICOS

	APELLIDO PATERNO	APELLIDO MATERNO
TITULAR	CUELLO	CAVIGLIA
	PRIMER NOMBRE	SEGUNDO NOMBRE
	Miguel	Angel
PADRE	PRIMER NOMBRE	SEGUNDO NOMBRE
	Diego	Alfonso
MADRE	PRIMER NOMBRE	SEGUNDO NOMBRE
	Aurera	

FECHA Y LUGAR DE NACIMIENTO	DIA	MES	AÑO	PAIS	LOCALIDAD o PROVINCIA	NACIONALIDAD
	16	5	1950	Uruguay	Montevideo	Oriental, casado

1	OCUPACION	ACTUAL Empleado de ANTEL, Central Centro, desde el 22 de Octubre del año 1971, a la fecha.
2	DOMICILIO	Fernando Menck, Nº 5555, desde el año 1976 a la fecha. ANTERIOR. Avda Lezica Nº 5665, desde el año 1950 al año 1976.

		SERIE	NUMERO		DOC. de IDENT.
3	CREDENCIAL CIVICA	B.R.A	20.006		1.182.427

PARA SER PRESENTADO ANTE LAS AUTORIDADES DE A.N.T.E.L
OBJETO DE LA TRAMITACION

1 - Consignar con precisión, lugar de trabajo o estudios los 10 últimos años.
2 - Consignar con precisión cada domicilio en los últimos 10 años.
3 - Consignar si ha tenido traslados y números anteriores.

FIRMA DEL SOLICITANTE

COMISARIA SECCIONAL 21

Pase a sus efectos al Departamento 3 de la D. N. I. I.

JESUS MARIA ROCHA SILVA
COMISARIO

D. N. I. I. — DEPARTAMENTO Nº 3 MEMORANDUM Nro. 3.501/978.-ajm.-SECC.21ra.-

DIA	MES	AÑO
4	MAYO	1978

Se hace constar que el titular de la presente solicitud registra las siguientes anotaciones en el fichero de esta Dirección.

103422

JUNTA DE COMANDANTES EN JEFE
SERVICIO DE INFORMACION DE DEFENSA
31 JUL. 1978
Fase 3 I
No de Memorandum 7486

REGISTRAMOS: CUELLO CAVIGLIA: Miguel Angel.-
DOCUMENTO: C.I. Nro. 1.182.427.-
DOMICILIO: Lezica Nro. 5665 -(en 1970).-
DATOS PERSONALES: Oriental, de 20 años de edad -(en 1970).-
PROFESION: Tintorería "Colón".-
ANOTACIONES: 2/8/970: Detenido por promover desórdenes en el Liceo No.9 "E. Acevedo" y participar en la quema de maderas, gomas y la detención del tránsito.-3/8/970: Recobra su libertad por órden superior.-.-.-.-.-.-.-.-.-.-.-.-

EL JEFE DEL DEPARTAMENTO 3

S.I.D.
J.P.M. O y M F.05342

28 JUL. 1978

WASHINGTON DOS SANTOS AGUINAGA
SUB-COMISARIO

2173

Form. 670

JUNTA DE COMANDANTES
EN JEFE
SERVICIO DE INFORMACION DE DEFENSA

DEPARTAMENTO	DIA	MES	AÑO
Montevideo	11	8	1978

N.o 1214 gm.-

- SOLICITUD DE CONSTANCIA DE HABILITACION PARA CARGOS PUBLICOS -

TITULAR	APELLIDO PATERNO	APELLIDO MATERNO
		RAVERA.-
	PRIMER NOMBRE	SEGUNDO NOMBRE
	Luis.-	Desiderio.-
PADRE	PRIMER NOMBRE	SEGUNDO NOMBRE
MADRE	PRIMER NOMBRE	SEGUNDO NOMBRE
	Josefina.-	

FECHA Y LUGAR DE NACIMIENTO	DIA	MES	AÑO	P A I S	LOCALIDAD o PROVINCIA	NACIONALIDAD
	9	11	1915	Uruguay	Montevideo	Oriental-Casado.-

1	OCUPACION	Desde el año 1967 a 1973 en Primeras Lineas Uruguayas Aeronauticas (Pluna), con el carro de Oficial chapista.- Desde el año 1973 a la fecha Consejo del Niño, con el carro Oficial Herrero.-.-.-.-.-.-.-.
2	DOMICILIO	Desde el año 1967 a la fecha en Guadalupe Nro.2232.-.-.-.-.-.-.-.-.

		SERIE	NUMERO		DOC. de IDENT.
3	CREDENCIAL CIVICA	B L A	3 7 3 4		623.790.-

PARA SER PRESENTADO ANTE LAS AUTORIDADES DE CONSEJO DEL NIÑO.-
OBJETO DE LA TRAMITACION

1 - Consignar con precisión, lugar de trabajo o estudio los 10 últimos años.
2 - Consignar con precisión cada domicilio en los últimos 10 años.
3 - Consignar si ha tenido traslados y números anteriores.

FIRMA DEL SOLICITANTE
Luis Desiderio RAVERA.-

COMISARIA SECCIONAL 13a.

Pase a sus efectos al Departamento 3 de la D. N. I. I.

COMISARIO
NELSON GARCIA SALVADOR.-

D. N. I. I.- DEPARTAMENTO Nº 3 MEMORANDUM Nro.6280/78.sm. (Sec.13a.).

DIA 10 | MES AGO. | AÑO 1978

Se hace constar que el titular de la presente solicitud registra las siguientes anotaciones en el fichero de esta Dirección

CON ANOTACIONES

REGISTRAMOS : RAVERA, Luis.-
DOCUMENTOS : No se registra.-
OCUPACION : Técnico Aeronáutico.-
DOMICILIO : Guadalupe Nro.2232.-(en 28/III/963.).-
OTROS DATOS : No se registran.-
ANOTACIONES : 28/III/963.-Figura en una libreta de anotaciones ocupada en el allanamiento practicado en el domicilio del Anarquista David Rosengurt.-Figura en una nómina de suscriptores del periódico anarquista "Voluntad" ocupada en el allanamiento antes mencionado.-IX/967. Se establece que integra la Comisión Directiva de la O.T.A.U.-

12173

S.I.D.
J.P.M. O y M Fórm. 05.342

153123

Fórm.. 670

JUNTA DE COMANDANTES
EN JEFE
SERVICIO DE INFORMACION DE DEFENSA

DEPARTAMENTO	DIA	MES	AÑO
Montevideo	18	12	1978

N.o 3.255.jq

- SOLICITUD DE CONSTANCIA DE HABILITACION PARA CARGOS PUBLICOS -

TITULAR	APELLIDO PATERNO: Fonseca	APELLIDO MATERNO: Alvarez
	PRIMER NOMBRE: Victor	SEGUNDO NOMBRE: Hugo
PADRE	PRIMER NOMBRE: Ereb	SEGUNDO NOMBRE: ———
MADRE	PRIMER NOMBRE: Maruja	SEGUNDO NOMBRE: ———

FECHA Y LUGAR DE NACIMIENTO	DIA	MES	AÑO	PAIS	LOCALIDAD o PROVINCIA	NACIONALIDAD
	16	9	1927	Uruguay	Dpto. Rocha	Oriental-Casado

1	**OCUPACION**	desde 1968 a la fecha en Dirección de Paseos Públicos, Amanuense.-
2	**DOMICILIO**	desde 1968 a la fecha en Alcan. Nº.3338 apto.2.-

3	**CREDENCIAL CIVICA**	SERIE: EFA	NUMERO: 1.510	Traslado: BUB Nº.9.971	**DOC. de IDENT.**	695.619

PARA SER PRESENTADO ANTE LAS AUTORIDADES DE OBJETO DE LA TRAMITACION

1 - Consignar con precisión lugar de trabajo o estudio los 10 últimos años.
2 - Consignar con precisión cada domicilio en los últimos 10 años.
3 - Consignar si ha tenido traslados y números anteriores.

INTENDENCIA MUNICIPAL DE MONTEVIDEO.-

Victor Fonseca Alvarez.-
FIRMA DEL SOLICITANTE

13a. Sección POLICIA DE MONTEVIDEO

COMISARIA SECCIONAL 13o.

Pase a sus efectos al Departamento 3 de la D. N. I.

COMISARIO

D. N. I. - DEPARTAMENTO Nº 3

DIA	MES	AÑO
9	ENE.	1979

Se hace constar que el titular de la presente solicitud registra las siguientes anotaciones en el fichero de esta Dirección

DEPARTAMENTO Nº 3

SIN ANOTACIONES

13424

2173

JUNTA DE COMANDANTES
EN JEFE
SERVICIO DE INFORMACION DE DEFENSA

DEPARTAMENTO	DIA	MES	AÑO
MONTEVIDEO	22	11	1978

N.o 2.667=ocs

- SOLICITUD DE CONSTANCIA DE HABILITACION PARA CARGOS PUBLICOS -

TITULAR	APELLIDO PATERNO: MORATORIO	APELLIDO MATERNO: CESTAU
	PRIMER NOMBRE: JULIO	SEGUNDO NOMBRE: ANIBAL
PADRE	PRIMER NOMBRE: JULIO	SEGUNDO NOMBRE: CESAR
MADRE	PRIMER NOMBRE: MARIA	SEGUNDO NOMBRE: ESTHER

FECHA Y LUGAR DE NACIMIENTO	DIA	MES	AÑO	PAIS	LOCALIDAD o PROVINCIA	NACIONALIDAD
	22	1	1931	URUGUAY	MONTEVIDEO ORIENTAL	CASADO

1	**OCUPACION**	Desde el año 1968 hasta la fecha se desempeña en la Universidad de La República actualmente con el cargo de Jefe de Sección Cajero
2	**DOMICILIO**	Desde el año 1968 hasta la fecha vive en José Martí 3345 Apto.502

3	**CREDENCIAL CIVICA**	SERIE: AZA	NUMERO: 11514 once mil quinientos catorce		**DOC. de IDENT.**	600.329

PARA SER PRESENTADO ANTE LAS AUTORIDADES DE LA UNIVERSIDAD DE LA REPUBLICA.=
OBJETO DE LA TRAMITACION

1 - Consignar con precisión lugar de trabajo o estudio los 10 últimos años.
2 - Consignar con precisión cada domicilio en los últimos 10 años.
3 - Consignar si ha tenido traslados y números anteriores.

FIRMA DEL SOLICITANTE

COMISARIA SECCIONAL 10a.

Pase a sus efectos al Departamento 3 de la D. N. I. I.

WILSON GINARES ARRUDES.
COMISARIO

D. N. I. I.- DEPARTAMENTO N° 3

DIA	MES	AÑO
15	DIC.	978

Se hace constar que el titular de la presente solicitud registra las siguientes anotaciones en el fichero de esta Dirección

DIRECCION NACIONAL DE INFORMACIONES DE ESTADO

[illegible]ES

Cesar Lark Borges
Sub-Comisario

153425

JUNTA DE COMANDANTES EN JEFE
SERVICIO DE INFORMACION DE DEFENSA
Fecha de Salida 05 ENE. 1979
Folio
No de Referencia 2173

S.I.D.
J.P.M. O y M Fórm. 05.342

Fórm.. 670

JUNTA DE COMANDANTES
EN JEFE
SERVICIO DE INFORMACION DE DEFENSA

DEPARTAMENTO	DIA	MES	AÑO
MONTEVIDEO	06	10	978

N.o 1.703.-wnr.-

- SOLICITUD DE CONSTANCIA DE HABILITACION PARA CARGOS PUBLICOS -

TITULAR	APELLIDO PATERNO: CABRERA	APELLIDO MATERNO: DERGUIN.-
	PRIMER NOMBRE: WALTER	SEGUNDO NOMBRE: ALFONSO.-
PADRE	PRIMER NOMBRE: LUIS.-	SEGUNDO NOMBRE: ALBERTO.-
MADRE	PRIMER NOMBRE: ALICIA.-	SEGUNDO NOMBRE: BENITA.-

FECHA Y LUGAR DE NACIMIENTO	DIA	MES	AÑO	PAIS	LOCALIDAD o PROVINCIA	NACIONALIDAD
	06	01	1959	URUGUAY	MONTEVIDEO	OR=SOLTERO.-

1	OCUPACION	FUNCIONARIO DE U. T. E. (desde el mes de Setiembre de 1978) Cargo Operario de Reparaciones) ESTUDIOS Primarios solamente.-
2	DOMICILIO	MANUEL MELENDEZ Nro. 4289 (desde el año 1961 a la fecha).-

		SERIE	NUMERO			
3	CREDENCIAL CIVICA	B.N.B.	36.028	sin traslados.-	DOC. de IDENT.	1.706.551.-

PARA SER PRESENTADO ANTE LAS AUTORIDADES DE U. T. E. .-
OBJETO DE LA TRAMITACION (Permanencia en el Cargo).-

1 - Consignar con precisión lugar de trabajo o estudio los 10 últimos años.
2 - Consignar con precisión cada domicilio en los últimos 10 años.
3 - Consignar si ha tenido traslados y números anteriores.

Walter A. Cabrera
FIRMA DEL SOLICITANTE

COMISARIA SECCIONAL 12a.-

Pase a sus efectos al Departamento 3 de la D. N. I. I.

WASHINGTON CALAPAT LOPEZ.-
SUB=COMISARIO ENCARGADO.-

D. N. I. I. - DEPARTAMENTO Nº 3

DIA 17 NOV. 1978

Se hace constar que el titular de la presente solicitud registra las siguientes anotaciones en el fichero de esta Dirección

JUNTA DE COMANDANTES EN JEFE
SERVICIO DE INFORMACION DE DEFENSA
SECRETARIA
Fecha de Entrada _____
Fecha de Salida _____
Pasa a _____
No de Identificacion _____

POR EL JEFE DEL DEPARTAMENTO N.o 3
y por su or...

Sub Cmte
Carlos Alberto Lecour Rosa

I.D.
J.P.M. O y M Fórm. 05.342

153-26

2173
Fórm.. 670

JUNTA DE COMANDANTES
EN JEFE
SERVICIO DE INFORMACION DE DEFENSA

DEPARTAMENTO	DIA	MES	AÑO
MONTEVIDEO	06	10	978

N.o 1.703.-uno.-

- SOLICITUD DE CONSTANCIA DE HABILITACION PARA CARGOS PUBLICOS -

TITULAR	APELLIDO PATERNO: CABRERA	APELLIDO MATERNO: DERGUIN.-
	PRIMER NOMBRE: WALTER	SEGUNDO NOMBRE: ALFONSO.-
PADRE	PRIMER NOMBRE: LUIS.-	SEGUNDO NOMBR: ALBERTO.-
MADRE	PRIMER NOMBRE: ALICIA.-	SEGUNDO NOMBRE: BENITA.-

FECHA Y LUGAR DE NACIMIENTO	DIA	MES	AÑO	PAIS	LOCALIDAD o PROVINCIA	NACIONALIDAD
	06	01	1959	URUGUAY	MONTEVIDEO	OR=SOLTERO.-

1	**OCUPACION**	FUNCIONARIO DE U. T. E. (desde el mes de Setiembre de 1978) Cargo Operario de Reparaciones) ESTUDIOS Primarios solamente.-
2	**DOMICILIO**	MANUEL MELENDEZ Nro. 4289 (desde el año 1961 a la fecha).-

		SERIE	NUMERO			
3	**CREDENCIAL CIVICA**	B.N.B.	36.028	sin traslados.-	**DOC. de IDENT.**	1.706.551.-

PARA SER PRESENTADO ANTE LAS AUTORIDADES DE U. T. E. .-
OBJETO DE LA TRAMITACION
(Permanencia en el Cargo).-

1 - Consignar con precisión lugar de trabajo o estudio los 10 últimos años.
2 - Consignar con precisión cada domicilio en los últimos 10 años.
3 - Consignar si ha tenido traslados y números anteriores.

Walter A. Cabrera
FIRMA DEL SOLICITANTE

COMISARIA SECCIONAL 12a.-

Pase a sus efectos al Departamento 3 de la D. N. I. I.

WASHINGTON CALAPAT LOPEZ.-
SUB=COMISARIO ENCARGADO.-

D. N. I. I. - DEPARTAMENTO Nº 3

DIA 17 NOV. 1978

Se hace constar que el titular de la presente solicitud registra las siguientes anotaciones en el fichero de esta Dirección

JUNTA DE COMANDANTES EN JEFE
SERVICIO DE INFORMACION DE DEFENSA
SECRETARIA
Fecha de Entrada _____
Fecha de Salida _____
Pasa a _____
Nro de Identificacion _____

POR EL JEFE DEL DEPARTAMENTO N.o 3
y por su or...
Sub Cmte.
Carlos Alberto Larrosa Rosa

153+26

2173

D.I.D.
J.P.M. O y M Fórm. 05.342

Fórm.. 670

5053

JUNTA DE COMANDANTES EN JEFE
SERVICIO DE INFORMACION DE DEFENSA

SALTO — 10452

DEPARTAMENTO	DIA	MES	AÑO
Montevideo	28	7	1978

N.o 1.056.in.-

- SOLICITUD DE CONSTANCIA DE HABILITACION PARA CARGOS PUBLICOS -

TITULAR	APELLIDO PATERNO: ZANOTTA (de MALAN)	APELLIDO MATERNO: [illegible].-
	PRIMER NOMBRE: Ana	SEGUNDO NOMBRE: María.-
PADRE	PRIMER NOMBRE: Enrique	SEGUNDO NOMBRE: [illegible].-
MADRE	PRIMER NOMBRE: Amanda	SEGUNDO NOMBRE: Angelica.-

FECHA Y LUGAR DE NACIMIENTO	DIA	MES	AÑO	PAIS	LOCALIDAD o PROVINCIA	NACIONALIDAD
	11	8	1951	URUGUAY	Salto.-	Oriental, casada.-

1	**OCUPACION**	En 1969 cursó Preparatorio de Agronomía en el I...V.A, en 1969 cursó 2do.año de Agronomía en el Liceo Departamental de Salto, de 1970 a la fecha cursa Facultad de Agronomía.-
2	**DOMICILIO**	En 1969 se domiciliaba en Michigan No.1753, en 1969 en Asencio No.147 en la Ciudad de Salto, desde entonces a la fecha en Michigan No.1753.

		SERIE	NUMERO		DOC. de IDENT.	
3	**CREDENCIAL CIVICA**	B.A.A.	21485	No tiene traslados.-		1.063.554.-

PARA SER PRESENTADO ANTE LAS AUTORIDADES DE EL BANCO DE SEGUROS DEL ESTADO.-.-.-.-.-.-.-.-
OBJETO DE LA TRAMITACION INGRESO.-(Como Auxiliar Administrativa.-)-.-.-.-.-.-.-.-

1 - Consignar con precisión lugar de trabajo o estudio los 10 últimos años.
2 - Consignar con precisión cada domicilio en los últimos 10 años.
3 - Consignar si ha tenido traslados y números anteriores.

FIRMA DEL SOLICITANTE

POLICIA DE MONTEVIDEO — SECCIONAL 11a. — DIRECCION DE INVESTIGACION — N°. 3

COMISARIA SECCIONAL 11a.-

Pase a sus efectos al Departamento 3 de la D. N. I. I.

EDUARDO LINDELL MARQUEZ.-
COMISARIO

D. N. I. I. - DEPARTAMENTO Nº 3

MEMORANDUM No 5053/978/3-11a/fmgc.-

2 | AGO. | 1978

Se hace constar que el titular de la presente solicitud registra las siguientes anotaciones en el fichero de esta Dirección

JUNTA DE COMANDANTES EN JEFE
SERVICIO DE INFORMACION DE DEFENSA
Fecha de Entrada 13 OCT 1978
Fecha de Salida
Pasa a I
No de Identificacion 5355

CON ANOTACIONES
REGISTRAMOS:- ZANOTTA MALAN Ana María.-
DOCUMENTO:- CI:- 1.063.554.-
DOMICILIO:- Michigan No 1753 en 1972.- 133427
OCUPACION:- Estudiante.-
DATOS PERSONALES:- Oriental, hijo de Enrique María y Amanda Angélica, nacida el 11/8/951 SALTO.-
ANOTACIONES:- Según Nota Interna No 20/71 FAM del 8/X/971 de la Direccion Nacional de Policía Técnica se establece que integraba una célula de personal que ocupaban la Universidad de la República y de la que fueron desalojadas por personal de las Fuerzas Armadas y Policía.-Se elevó Oficio al Ministerio del Interior.-Según Informa del 6/4/972 procedente de la Jef. de Policía de Colonia se expresa que: integra un grupo de unas 30 personas que a fines de marzo fueron a pasar unos días al Hotel del Prado en Colonia Valdense aprovechando para estudiar temas políticos de ideología izquierdista.-Candidato a la Cámara de Representantes por el Lema Partido Demócrata-Cristiano, lista 806 de Montevideo, en las elecciones Nacionales de 1971.-

JEF SALTO CARECE

EL JEFE DEL DEPARTAMENTO 3

WASHINGTON DOS SANTOS AGUINAGA
SUB - COMISARIO

tenir 20 años

12173

S.I.D.
J.P.M. O y M Fórm. 05.342

Fórm.. 670

DE COMANDANTES
EN JEFE
SERVICIO DE INFORMACION DE DEFENSA

DEPARTAMENTO	DIA	MES	AÑO
Montevideo	20	11	1978

N.o 3.298.-fm.-

- SOLICITUD DE CONSTANCIA DE HABILITACION PARA CARGOS PUBLICOS -

TITULAR	APELLIDO PATERNO: ODRIOZOLA	APELLIDO MATERNO: FASOLI
	PRIMER NOMBRE: LUIS	SEGUNDO NOMBRE: ALBERTO
PADRE	PRIMER NOMBRE: Héctor	SEGUNDO NOMBRE: Antonio
MADRE	PRIMER NOMBRE: Berta	SEGUNDO NOMBRE:

FECHA Y LUGAR DE NACIMIENTO	DIA	MES	AÑO	PAIS	LOCALIDAD o PROVINCIA	NACIONALIDAD
	19	12	1921	Uruguay.-	Montevideo.-	oriental.casado.

1	**OCUPACION**	desde 1968 hasta la fecha, trabaja en la Intendencia Municipal., desempeñándose como Ayudante de Procurador.-
2	**DOMICILIO**	desde 1968 hasta la fecha, reside en 21 de Setiembre 3038 apto.1.

3	**CREDENCIAL CIVICA**	SERIE: A.P.U	NUMERO: -5393	cinco.tres.nueve.tres.-	**DOC. de IDENT.**	429.692

PARA SER PRESENTADO ANTE LAS AUTORIDADES DE la Intendencia Municipal.-
OBJETO DE LA TRAMITACION

1 - Consignar con precisión lugar de trabajo o estudio los 10 últimos años.
2 - Consignar con precisión cada domicilio en los últimos 10 años.
3 - Consignar si ha tenido traslados y números anteriores.

Luis A. Odriozola
FIRMA DEL SOLICITANTE

COMISARIA SECCIONAL 16a

Pase a sus efectos al Departamento 3 de la D. N. I. I.

CARLOS GATTI LIGIARDI
COMISARIO

D. N. I. I.-.DEPARTAMENTO Nº 3

DIA	MES	AÑO
8	DIC.	

Se hace constar que el titular de la presente solicitud registra las siguientes anotaciones en el fichero de esta Dirección

DEPARTAMENTO N°. 3

SIN ANOTACIONES

POR EL [illegible] DO N.o 3
y por [illegible]

[illegible]

103426

2173

J.P.M. O y M Fórm. 05.342

Fórm.. 670

[redacted] DE COMANDANTES
[redacted] N JEFE
SERVICIO DE INFORMACION DE DEFENSA

DEPARTAMENTO	DIA	MES	AÑO
Montevideo	3	10	978

N.o 1.510 jpm

- SOLICITUD DE CONSTANCIA DE HABILITACION PARA CARGOS PUBLICOS -

TITULAR	APELLIDO PATERNO: MARTINEZ	APELLIDO MATERNO: MORA
	PRIMER NOMBRE: JUAN	SEGUNDO NOMBRE: JOSE
PADRE	PRIMER NOMBRE: JUAN	SEGUNDO NOMBRE: JOSE
MADRE	PRIMER NOMBRE: MARINA	SEGUNDO NOMBRE: [redacted]

FECHA Y LUGAR DE NACIMIENTO	DIA	MES	AÑO	PAIS	LOCALIDAD o PROVINCIA	NACIONALIDAD
	9	11	943	URUGUAY	Montevideo	oriental casado

1	OCUPACION	desde 1967 a 1970 =La Casa de la Lapicera Fuente (18de Julio esq. Andes) Vendedor.= 1970 a 1974 Colgate Palmolive (Vendedor) Nov. de 1974 a la fecha (Fletero Contratado Por A.N.T.E.L.).-
2	DOMICILIO	desde 1967 a la fecha en Jaime Cibils Nro. 2484 Apto.2

		SERIE	NUMERO		DOC. de IDENT.
3	CREDENCIAL CIVICA	AUA	6998		1.004.911

PARA SER PRESENTADO ANTE LAS AUTORIDADES DE A.N.T.E.L.-
OBJETO DE LA TRAMITACION

1 - Consignar con precisión lugar de trabajo o estudio los 10 últimos años.
2 - Consignar con precisión cada domicilio en los últimos 10 años.
3 - Consignar si ha tenido traslados y números anteriores.

JUAN JOSE MARTINEZ SOLICITANTE

COMISARIA SECCIONAL 13a.

Pase a sus efectos al Departamento 3 de la D. N. I. I.

NELSON OMAR [redacted] SALVADOR.-

D. N. I. I.-.DEPARTAMENTO Nº 3

DIA 23 MES NOV. AÑO 1978

Se hace constar que el titular de la presente solicitud registra las siguientes anotaciones en el fichero de esta Dirección

EL JEFE DEL DEPARTAMENTO 3

WASHINGTON LOS SANTOS AGUIMAGA
SUB - COMISARIO

ANOTACIONES

153429 2173

S.I.D.
J.P.M. O y M Fórm. 05.342

Fórm.. 670

" AÑO DEL SEQUISCENTENARIO DE LA POLICIA"

CORRESPONDE A F RM. Nro. 1510, de Secc. 13a. 3/10/978.-

"M E M O R A N D U M" Nro. 5.255/79.- rep.

REGISTRAMOS: MARTINEZ Juan.-

ORGANIZACION: Partido Comunista.-

OTROS DATOS: No se registran .-

ANOTACIONES: 16/IV/1978.- Presentó para su afiliación al Partido Comunista a Antonio AMANTE DI TOMASSO, según material incautado por OCOA, en feb/976,"O_ PERACION MORGAN" .-.-.-.

6/3/80

JUNTA DE COMANDANTES
EN JEFE
SERVICIO DE INFORMACION DE DEFENSA

DEPARTAMENTO	DIA	MES	AÑO
Montevideo	24	11	78

N.o 1.359.crp.

- SOLICITUD DE CONSTANCIA DE HABILITACION PARA CARGOS PUBLICOS -

TITULAR	APELLIDO PATERNO: LErena	APELLIDO MATERNO: xxxxxxxxxxxx
	PRIMER NOMBRE: Mario	SEGUNDO NOMBRE: xxxxxxxxxxx
PADRE	PRIMER NOMBRE: Arturo	SEGUNDO NOMBRE: Mario
MADRE	PRIMER NOMBRE: xxxxxxxxx	SEGUNDO NOMBRE: xxxxxxxxxx

FECHA Y LUGAR DE NACIMIENTO	MES	DIA	AÑO	PAIS	LOCALIDAD o PROVINCIA	NACIONALIDAD
	5	11	1919	Uruguay	Montevideo	oriental casado.-

1	**OCUPACION**	Desde el año 1940 al 1977 fue funcionario de I.N.V.E; y de esa fecha al presente es funcionario del Ministerio de Industria y Energía, - desempeñándose actualmente como encargado de tesorería de la Dirección Nacional de Turismo.-
2	**DOMICILIO**	Desde el año 1968 a la fecha en Adolfo Berro N$_o$.1239.-

		SERIE	NUMERO			
3	**CREDENCIAL CIVICA**	B.C.B.	5349.	no.-	**DOC. de IDENT.**	464.461.-

PARA SER PRESENTADO ANTE LAS AUTORIDADES DE OBJETO DE LA TRAMITACION: Ministerio de Industria y Energía.-

1 - Consignar con precisión, lugar de trabajo o estudio los 10 últimos años.
2 - Consignar con precisión cada domicilio en los últimos 10 años.
3 - Consignar si ha tenido traslados y números anteriores.

FIRMA DEL SOLICITANTE

COMISARIA SECCIONAL 7ma.

Pase a sus efectos al Departamento 3 de la D. N. I. I.

MIGUEL ANGEL MIGUEZ
COMISARIO

D. N. I. I. - DEPARTAMENTO Nº 3

DIA	MES	AÑO
08	DIC.	1978

Se hace constar que el titular de la presente solicitud registra las siguientes anotaciones en el fichero de esta Dirección

DEPARTAMENTO Nº 3

CON ANOTACIONES

EL JEFE DEL DEPARTAMENTO 3

WASHINGTON ... EUNIAGA
S03 - ...

133430 2173

S.I.D.
J.P.M. O y M Fórm. 05.342

Fórm. 670

"AÑO DEL SESQUICENTENARIO DE LA POLICIA".-

DEPARTAMENTO Nº. 3

CORRESPONDE AL FORMULARIO Nº 1359/978/S-7a.-

MEMORANDUM Nº 2295/979/rmgc.-

REGISTRAMOS:- LERENA Mario.-
DOMICILIO:- Adolfo Berro Nº 1239 en el 4/971.-
CARECE OTROS DATOS.-
ANOTACIONES:- Según Nota Interna Nº 124/971,del Departamento Nº 7,fechado el día 27 de abril de 1971,se establece que es propietario del coche Land-Rover,verde oscuro,Matrícula 232.909.-Dicho coche,condujo personas al campamento de los obreros azucareros.-

EL JEFE DEL DEPARTAMENTO 3

WASHINGTON [illegible] CARLOS AGUINAGA
SUB-[illegible]

..//..

JUNTA DE COMANDANTES EN JEFE
SERVICIO DE INFORMACION DE DEFENSA

DEPARTAMENTO	DIA	MES	AÑO
MONTEVIDEO	01	11	978

N.o 1.946.-unr.-

- SOLICITUD DE CONSTANCIA DE HABILITACION PARA CARGOS PUBLICOS -

TITULAR	APELLIDO PATERNO: RODRIGUEZ.-	APELLIDO MATERNO:
	PRIMER NOMBRE: HERIBERTO.-	SEGUNDO NOMBRE:
PADRE	PRIMER NOMBRE: ESTEBAN	SEGUNDO NOMBRE:
MADRE	PRIMER NOMBRE:	SEGUNDO NOMBRE:

FECHA Y LUGAR DE NACIMIENTO	DIA	MES	AÑO	PAIS	LOCALIDAD o PROVINCIA	NACIONALIDAD
	07	11	1924	URUGUAY	TACUAREMBO	OR=CASADO.-

1	OCUPACION	FUNCIONARIO DEL MINISTERIO DE RELACIONES EXTERIORES (de 1966) Cargo Pirtere) ESTUDIOS: Primarios solamente.-
2	DOMICILIO	IBERIA Nro. 3869 (desde el año 1958 a la fecha).-

3	CREDENCIAL CIVICA	SERIE	NUMERO	TRASLADO:	DOC. de IDENT.
		T.E.D.	2709	R.F.E.1112 R.N.R. 25708	1.372.005.-

PARA SER PRESENTADO ANTE LAS AUTORIDADES DE EL MINISTERIO DE RELACIONES EXTERIORES.-
RESPECTO DE LA TRAMITACION (Permanencia en el Cargo).-

1 - Consignar con precisión lugar de trabajo o estudio los 10 últimos años.
2 - Consignar con precisión cada domicilio en los últimos 10 años.
3 - Consignar si ha tenido traslados y números anteriores.

Heriberto Rodriguez
FIRMA DEL SOLICITANTE

COMISARIA SECCIONAL 12a.-

Pase a sus efectos al Departamento 3 de la D. N. I. I.

JUAN VENTURA PEROGON.-
COMISARIO

D. N. I. I. - DEPARTAMENTO Nº 3

DIA 7 MES NOV. AÑO 1978

Se hace constar que el titular de la presente solicitud registra las siguientes anotaciones en el fichero de esta Dirección

DIRECCION NACIONAL DE INFORMACION E INTELIGENCIA
DEPARTAMENTO Nº 3
FICHERO

SIN ANOTACIONES

Jorge [illegible] Borges
Jefe Comisaría

153431

2173

J.P.M. O y M Fórm. 05.342

Fórm. . 670

JUNTA DE COMANDANTES
EN JEFE
SERVICIO DE INFORMACION DE DEFENSA

DEPARTAMENTO	DIA	MES	AÑO
Montevideo	2	9	1978

N.o 375 hsc

- SOLICITUD DE CONSTANCIA DE HABILITACION PARA CARGOS PUBLICOS -

	APELLIDO PATERNO	APELLIDO MATERNO
	ROMBOLI	STUHEBARNE de MENDEZ.
	PRIMER NOMBRE	SEGUNDO NOMBRE
	Sonia	Livia
PADRE	PRIMER NOMBRE: José	SEGUNDO NOMBRE: María
MADRE	PRIMER NOMBRE: Olivia	SEGUNDO NOMBRE:

FECHA Y LUGAR DE NACIMIENTO	DIA	MES	AÑO	PAIS	LOCALIDAD o PROVINCIA	NACIONALIDAD
	3	11	1931	Uruguay	Montevideo	oriental casada

1	OCUPACION	Empleada de la Administración de Puertos Asesoria del Directorio, desde el año 1959 a la fecha.
2	DOMICILIO	Casavalle Nº 5243, desde el año 1959 a la fecha.

		SERIE	NUMERO			
3	CREDENCIAL CIVICA	B.N.A	16.501		DOC. de IDENT.	664.584

PARA SER PRESENTADO ANTE LAS AUTORIDADES DE Administración de Puertos, Sección Personal
OBJETO DE LA TRAMITACION

1 - Consignar con precisión lugar de trabajo o estudio los 10 últimos años.
2 - Consignar con precisión cada domicilio en los últimos 10 años.
3 - Consignar si ha tenido traslados y números anteriores.

FIRMA DEL SOLICITANTE

COMISARIA SECCIONAL 21a.

Pase a sus efectos al Departamento 3 de la D. N. I. I.

FLORENCIO FARAGNA SERON
COMISARIO

D. N. I. I. - DEPARTAMENTO Nº 3

DIA 20 SET. MES AÑO 1978

anotaciones en el fichero de esta Dirección

SIN ANOTACIONES

Se hace constar que el titular de la presente solicitud registra las siguientes

Pasa a
Ze de Identificacion

POR EL JEFE DEL DEPARTAMENTO N.o 3
y por su orden

BENITO GONZALEZ BONILLA
Sub Comisario

133432

2173

S.I.D.
J.P.M. O y M Fórm. 05.342

Fórm. . 670

6469.

JUNTA DE COMANDANTES
EN JEFE
SERVICIO DE INFORMACION DE DEFENSA

DEPARTAMENTO	DIA	MES	AÑO
MONTEVIDEO	15	07	978

Nº 1.095.-wnr.-

- SOLICITUD DE CONSTANCIA DE HABILITACION PARA CARGOS PUBLICOS -

TITULAR	APELLIDO PATERNO: ALMADA de MIR	APELLIDO MATERNO: CARBALLO.-	
	PRIMER NOMBRE: MARIA	SEGUNDO NOMBRE: MATILDE.-	
PADRE	PRIMER NOMBRE: TROCUATO	SEGUNDO NOMBRE: RICARDO.-	
MADRE	PRIMER NOMBRE: MARIA	SEGUNDO NOMBRE: MERCEDES.-	

FECHA Y LUGAR DE NACIMIENTO	DIA	MES	AÑO	PAIS	LOCALIDAD o PROVINCIA	NACIONALIDAD
	27	01	1934	URUGUAY	MONTEVIDEO	OR=CASADA.-

1	OCUPACION	FUNCIONARIA DEL CONSEJO NACIONAL DE SUBSISTENCIAS (1958 a la fecha) (Cargo Sub-Jefe Departamento de Contobilidad).- CONTADOR PUBLICO (Ingreso a Facultad 1951 egreso en 1959)
2	DOMICILIO	NUEVA TROYA Nro. 3490 Apto. 1 (desde el año 1968 a la fecha).-

		SERIE	NUMERO			
3	CREDENCIAL CIVICA	B.R.A.	12.445	sin traslados.-	DOC. de IDENT.	643.771.-

PARA SER PRESENTADO ANTE LAS AUTORIDADES DE EL CONSEJO NACIONAL DE SUBSISTENCIAS.-
OBJETO DE LA TRAMITACION

1 - Consignar con precisión, lugar de trabajo o estudios los 10 últimos años.
2 - Consignar con precisión cada domicilio en los últimos 10 años.
3 - Consignar si ha tenido traslados y números anteriores.

FIRMA DEL SOLICITANTE

COMISARIA SECCIONAL 12a.-

Pase a sus efectos al Departamento 3 de la D. N. I. I.

AGUSTIN IRENAUD.-
COMISARIO

D. N. I. I. — DEPARTAMENTO Nº 3

MEMORANDUM No 6469/978/S-12a/rmgc.-

28 JUL. 1978

anotaciones en el fichero de esta Dirección.

Se hace constar que el titular de la presente solicitud registra las siguientes

Sid. verif. ai 9 interrogado

CON ANOTACIONES

REGISTRAMOS:- AIMADA María Matilde.-
DOMICILIO:- Belgrano 2942.-
OCUPACION:- Consejo Nacional de Subsistencias.-
ANOTACIONES:- Figura en una nómina de afiliados al MRO con el No 610 según fichero que fuera incautado el 13/XII/967 en el local de la calle Minas No 1427.
31/8/977:- Figura en una nómina de personas vinculadas al M.R,O s/f y S.F.de I.

EL JEFE DEL DEPARTAMENTO 3

WASHINGTON DOS SANTOS AGUINAGA
SUB-COMISARIO

JUNTA DE COMANDANTES EN JEFE
SERVICIO DE INFORMACION DE DEFENSA
10 ENE. 1979
2173

S.I.D.
J.P.M. O y M F.05342

153433

Form. 670

JUNTA DE COMANDANTES
EN JEFE
SERVICIO DE INFORMACION DE DEFENSA

DEPARTAMENTO	DIA	MES	AÑO
Montevideo	23	11	78

N.o 1.326 Jog.-

- SOLICITUD DE CONSTANCIA DE HABILITACION PARA CARGOS PUBLICOS -

TITULAR	APELLIDO PATERNO: REBOLEDO	APELLIDO MATERNO: NOBLE
	PRIMER NOMBRE: ATAHUALPA	SEGUNDO NOMBRE: RAUL
PADRE	PRIMER NOMBRE: JOSE	SEGUNDO NOMBRE: - - - - - - -
MADRE	PRIMER NOMBRE: MARINA	SEGUNDO NOMBRE: - - - - - - - -

	MES	DIA	AÑO	PAIS	LOCALIDAD	OBSERVACIONES
FECHA Y LUGAR DE NACIMIENTO	2	11	39	Brasil	Rio Grande del Sur	Cas. 38 años.-

1 **OCUPACION**: Desde 1968 a la fecha como administrativo en la Administración Nacional de Puertos.-

2 **DOMICILIO**: Desde 1968 a 1975 en Rafael 4111, de 1975 a la fecha en Concepción 4361, senda 4, apto. 72.-

3 **CREDENCIAL CIVICA**: SERIE: G.A.C. | NUMERO: 3462 | Mesa 2da. Secc.- | CIC de MUJER: 1.203.037.-

PARA SER PRESENTADO ANTE LAS AUTORIDADES DE: Administración Nacional de Puertos.-
OBJETO DE LA TRAMITACION: Permanencia en el Cargo.-

1.- Constatar con [illegible]
2.- Constatar [illegible]
3.- Constatar [illegible]

FIRMA DEL INTERESADO

COMISARIA SECCIONAL 7ma

Regional 7ª

MIGUEL ANGEL PIGUEZ
COMISARIO

D. N. I. - DEPARTAMENTO Nº 3

08 DIC 978

[illegible] en el Informe de esta Dirección

SIN [illegible]

POR EL JEFE DEL DEPARTAMENTO
y por su orden

Benito GONZALEZ BONILLA
SUB-COMISARIO

2173

S.I.D.
J.P.M. O y M Fórm. 05.342

Fórm. 670

JUNTA DE COMANDANTES EN JEFE
SERVICIO DE INFORMACION DE DEFENSA

DEPARTAMENTO	DIA	MES	AÑO
Montevideo	14	12	978

N.o 596.-gf

- SOLICITUD DE CONSTANCIA DE HABILITACION PARA CARGOS PUBLICOS -

TITULAR — APELLIDO PATERNO: PERUGORRIA.- | APELLIDO MATERNO: SUAREZ de TABAREZ.-
PRIMER NOMBRE: Shirley.- | SEGUNDO NOMBRE: Mercedes.-

PADRE — PRIMER NOMBRE: Manuel.- | SEGUNDO NOMBRE: .-.-.-.

1413

JUNTA DE COMANDANTES
EN JEFE
SERVICIO DE INFORMACION DE DEFENSA

DEPARTAMENTO	DIA	MES	AÑO
MONTEVIDEO	09	11	973

N.o 2.061.=vmr.=

- SOLICITUD DE CONSTANCIA DE HABILITACION PARA CARGOS PUBLICOS -

TITULAR	APELLIDO PATERNO: CALVIN	APELLIDO MATERNO: PRIONI.=
	PRIMER NOMBRE: HECTOR	SEGUNDO NOMBRE: HUGO.=
PADRE	PRIMER NOMBRE: ALEJANDRO	SEGUNDO NOMBRE: =========
MADRE	PRIMER NOMBRE: ESTELA	SEGUNDO NOMBRE: BLANCA.=

FECHA Y LUGAR DE NACIMIENTO	DIA	MES	AÑO	PAIS	LOCALIDAD o PROVINCIA	NACIONALIDAD
	25	09	1937	URUGUAY	MONTEVIDEO	OR=CASADO.=

1	**OCUPACION**	FUNCIONARIO DE O. S. E. (d sde el año 1959 a la fecha) Cargo Acistente de Ingeniero) ESTUDIOS: Primarios y U.T.U. (de 1960 a 1964) y (1966 a 1970) ~~Curso Tecnico Sanitario~~)
2	**DOMICILIO**	ANDRES SPIKERMAN Nro. 3777 (desde el año 1973 a la fecha).= ROBINSON Nro. 3471 (desde el año 1937 a 1973).=

		SERIE	NUMERO			
3	**CREDENCIAL CIVICA**	B.B.A.	15.860	sin traslados.=	**DOC. de IDENT.**	884.469.=

PARA SER PRESENTADO ANTE LAS AUTORIDADES DE O. S. E.
OBJETO DE LA TRAMITACION (Permanencia en el Cargo).=

1 - Consignar con precisión lugar de trabajo o estudio los 10 últimos años.
2 - Consignar con precisión cada domicilio en los últimos 10 años.
3 - Consignar si ha tenido traslados y números anteriores.

FIRMA DEL SOLICITANTE

COMISARIA SECCIONAL 12a.=

Pase a sus efectos al Departamento 3 de la D. N. I. I.

JUAN VENTURA PERDIGON.=
COMISARIO

D. N. I. I.-. DEPARTAMENTO Nº 3

DIA 17 DIC. AÑO 1973

anotaciones en el fichero de esta Dirección
DEPARTAMENTO Nº. 3

Se hace constar que el titular de la presente solicitud registra las siguientes

EL JEFE DEL DEPARTAMENTO 3
WASHINGTON DOS SANTOS AGUINAGA
SUB-COMISARIO

CON ANOTACIONES

13436

2173

S.I.D.
J.P.M. O y M Fórm. 05.342

Fórm.. 670

"AÑO DEL SESQUICENTENARIO DE LA POLICIA"

CORRESPONDIENTE AL FORM. 2061/978.S-12a.

M E M O R A N D U M Nº 1.413/979.cdif.

REGISTRAMOS: CALVIN; Hector.

OCUPACION: Estudiante de la Universidad del Trabajo.

OTROS DATOS: Carece.

ANOTACIONES: EL POPULAR. 15/V/968. Pag. 12. En su carácter de dirigente de la Coordinadora de Estudiantes de U.T.U (CEUTU) formula declaraciones a este diario, en relación a la situación en que se encuentra la Universidad del Trabajo.- /ar

..//..

EL JEFE DEL DEPARTAMENTO 3

WASHINGTON DOS SANTOS AGUINAGA
SUB - COMISARIO

153436

12173

...NTA DE COMANDANTES EN JEFE

SERVICIO DE INFORMACION DE DEFENSA

DEPARTAMENTO	DIA	MES	AÑO
Montevideo	12	12	1978

N.o 2181.fm.-

- SOLICITUD DE CONSTANCIA DE HABILITACION PARA CARGOS PUBLICOS -

TITULAR	APELLIDO PATERNO: SILVERA	APELLIDO MATERNO: ESTADEZ
	PRIMER NOMBRE: Ismael	SEGUNDO NOMBRE: Amado
PADRE	PRIMER NOMBRE: Luis (f)	SEGUNDO NOMBRE: ----
MADRE	PRIMER NOMBRE: Eugenia (f)	SEGUNDO NOMBRE: ----

FECHA Y LUGAR DE NACIMIENTO	MES	DIA	AÑO	PAIS	LOCALIDAD o PROVINCIA	NACIONALIDAD
	12	20	1934	Uruguay	Lavalleja	or.cas.43 años.-

1	**OCUPACION**	Año 1968-1976, empleado de CODARVI, sito en Carlos Tellier 4392. Año 1976 a la fecha, funcionario de la Comuna Departamental, de-- sempeñando el cargo de Auxiliar de Servicio.-
2	**DOMICILIO**	Cañas Nº.111.(Nuevo París).Año 1968.- Calle 125 Nº.2175 ap.201.Malvín Norte.Año 1969 a la fecha.-

		SERIE	NUMERO			
3	CREDENCIAL CIVICA	BVB	14082	NO POSEE	DOC. de IDENT.	1.130.868

PARA SER PRESENTADO ANTE LAS AUTORIDADES DE Intendencia Municipal de Montevideo.-
OBJETO DE LA TRAMITACION Permanencia en el cargo.-

1 - Consignar con precisión, lugar de trabajo o estudio los 10 últimos años.
2 - Consignar con precisión cada domicilio en los últimos 10 años.
3 - Consignar si ha tenido traslados y números anteriores.

X Ismael Silvera
FIRMA DEL SOLICITANTE

COMISARIA SECCIONAL 15a.-

Pase a sus efectos al Departamento 3 de la D. N. I. I.

HECTOR JOSE COR CANABE.-
COMISARIO

D. N. I. I. - DEPARTAMENTO Nº 3

DIA 19 MES DIC. AÑO 1978

Se hace constar que el titular de la presente solicitud registra las siguientes anotaciones en el fichero de esta Dirección

SIN ANOTACIONES

POR EL JEFE DEL DEPARTAMENTO N.o 3
y por su orden

Danilo GONZALEZ BONILLA
SUB-COMISARIO

133437

12173

S.I.D.
J.P.M. O y M Fórm. 05.342

Fórm. 670

JUNTA DE COMANDANTES
EN JEFE
SERVICIO DE INFORMACION DE DEFENSA

DEPARTAMENTO	DIA	MES	AÑO
MONTEVIDEO	17	07	978

Nº 1.102.-wnr.-

- SOLICITUD DE CONSTANCIA DE HABILITACION PARA CARGOS PUBLICOS -

TITULAR	APELLIDO PATERNO: FASCIOLI	APELLIDO MATERNO: LOPEZ.-
	PRIMER NOMBRE: JOSE FREANCISCO	SEGUNDO NOMBRE: ESTANISLAO.-
PADRE	PRIMER NOMBRE: LORENZO	SEGUNDO NOMBRE: ROBERTO.-
MADRE	PRIMER NOMBRE: BERNARDINA	SEGUNDO NOMBRE: MAXIMA.-

FECHA Y LUGAR DE NACIMIENTO	DIA	MES	AÑO	PAIS	LOCALIDAD o PROVINCIA	NACIONALIDAD
	13	11	1941	URUGUAY	MONTEVIDEO	OR=CASADO -

1	**OCUPACION**	FUNCIONARIO DEL INSTITUTO NACIONAL DE COLONIZACIÖN (de 1969 a la fech Cargo contratado Especializado ~~grado x~~ Categoría 2 Grado 7) Experto Agrario (Curso en U.T.U. (de 1965 a 1967)
2	**DOMICILIO**	CALLE "7" Nro. 3339 Apto. 112 (desde el año 1974 a la fecha) COMERCIO Nro. 1391 Apto. 4 (de 1968 a 1974).-

		SERIE	NUMERO			
3	**CREDENCIAL CIVICA**	A.O.A.	4702	sin traslados.-	**DOC. de IDENT.**	748.791.-

PARA SER PRESENTADO ANTE LAS AUTORIDADES DE EL INSTITUTO NAL. DE COLONIZACION.-
OBJETO DE LA TRAMITACION

1 - Consignar con precisión, lugar de trabajo o estudios los 10 últimos años.
2 - Consignar con precisión cada domicilio en los últimos 10 años.
3 - Consignar si ha tenido traslados y números anteriores.

Lorenzo Fascioli Lopez
FIRMA DEL SOLICITANTE

COMISARIA SECCIONAL 12a.-

Pase a sus efectos al Departamento 3 de la D. N. I. I.

AGUSTIN ARNAUD.-
COMISARIO

D. N. I. I. DEPARTAMENTO Nº 3

DIA	MES	AÑO
28	JUL.	1978

Se hace constar que el titular de la presente solicitud registra las siguientes anotaciones en el fichero de esta Dirección.

SIN ANOTACIONES

JUNTA DE COMANDANTES EN JEFE
15 SET. 1978
Folio I
Nº 2149

EL JEFE DEL DEPARTAMENTO 3
WASHINGTON DOS SANTOS AGUINAGA
SUB-COMISARIO

2173

S.I.D.
J.P.M. O y M F.05342

133438

Fórm. 670

JUNTA DE COMANDANTES
EN JEFE
SERVICIO DE INFORMACION DE DEFENSA

DEPARTAMENTO	DIA	MES	AÑO
Montevideo	13	11	1978

N.o 391.rp.-

- SOLICITUD DE CONSTANCIA DE HABILITACION PARA CARGOS PUBLICOS -

TITULAR	APELLIDO PATERNO: ITURRIOZ.-	APELLIDO MATERNO: di LORENZO.-
	PRIMER NOMBRE: Carlos.-	SEGUNDO NOMBRE: María.-
PADRE	PRIMER NOMBRE: Bartolo.-	SEGUNDO NOMBRE: ==========
MADRE	PRIMER NOMBRE: Clotilde.-	SEGUNDO NOMBRE: ==========

FECHA Y LUGAR DE NACIMIENTO	DIA	MES	AÑO	PAIS	LOCALIDAD o PROVINCIA	NACIONALIDAD
	4	11	1915	Uruguay	Cerro Largo	Oriental,viudo.-

1	**OCUPACION**	1941 a la fecha- Capataz de O.S.E.-
2	**DOMICILIO**	1955 a la fecha- Dunant Nº 3916 (Piedras Blancas).-

		SERIE	NUMERO			
3	**CREDENCIAL CIVICA**	A.N.B.	3835.-	==========	**DOC. de IDENT.**	1.887.502.-

PARA SER PRESENTADO ANTE LAS AUTORIDADES DE O.S.E.-
OBJETO DE LA TRAMITACION para presentarlo en Oficina Personal.-

1 - Consignar con precisión lugar de trabajo o estudio los 10 últimos años.
2 - Consignar con precisión cada domicilio en los últimos 10 años.
3 - Consignar si ha tenido traslados y números anteriores.

Carlos Iturriz
FIRMA DEL SOLICITANTE

COMISARIA SECCIONAL 18a.-

Pase a sus efectos al Departamento 3 de la D. N. I. I.

JUAN CARLOS ALVES MARBEDEL.-
COMISARIO

D. N. I. I..-.DEPARTAMENTO Nº 3

DIA	MES	AÑO
29	NOV.	1978

DIRECCION NACIONAL DE INFORMACION E INTELIGENCIA
DEPARTAMENTO Nº 3
FICHERO

Se hace constar que el titular de la presente solicitud registra las siguientes anotaciones en el fichero de esta Dirección

SIN ANOTACIONES

Silcar Lara Borges
Sub-Comisario

103439

J.P.M. O y M Fórm. 05.342

JEFE DE COMANDANTES EN JEFE
SERVICIO DE INFORMACION DE DEFENSA
SECRETARIA
2173
Fórm.. 670

JUNTA DE COMANDANTES
EN JEFE
SERVICIO DE INFORMACION DE DEFENSA

DEPARTAMENTO	DIA	MES	AÑO
Montevideo	4	11	1978

N.o 278 hmn.- ~~doscientos~~ setenta y Ocho.-

- SOLICITUD DE CONSTANCIA DE HABILITACION PARA CARGOS PUBLICOS -

TITULAR	APELLIDO PATERNO: Silva	APELLIDO MATERNO: Casaravilla
	PRIMER NOMBRE: Rufino	SEGUNDO NOMBRE: Fermin
PADRE	PRIMER NOMBRE: Longino	SEGUNDO NOMBRE: .-.-.-.-.-.-
MADRE	PRIMER NOMBRE: Fermina	SEGUNDO NOMBRE: .-.-.-.-.-.-.-

FECHA Y LUGAR DE NACIMIENTO	DIA	MES	AÑO	PAIS	LOCALIDAD o PROVINCIA	NACIONALIDAD
	19	11	1913	Uruguay	Durazno	Oriental,casado,64

1	**OCUPACION**	Desde 1954 a la fecha es Funcionario de la Facultad de Agronomía, como vigilante.-
2	**DOMICILIO**	Desde 1948 a la fecha en la calle Santa Maria Nº 1804.-

3	CREDENCIAL CIVICA	SERIE	NUMERO		DOC. de IDENT.
		B V B	5163	B R A 10880	1.496.649

PARA SER PRESENTADO ANTE LAS AUTORIDADES DE la Universidad de la República.-
OBJETO DE LA TRAMITACION para su permanencia en el cargo de Vigilante.-

1 - Consignar con precisión lugar de trabajo o estudio los 10 últimos años.
2 - Consignar con precisión cada domicilio en los últimos 10 años.
3 - Consignar si ha tenido pasaportes y números anteriores.

Rufino Silva
FIRMA DEL SOLICITANTE

COMISARIA SECCIONAL 22a.

Pase a sus efectos al Departamento 3 de la D. N. I. I.

FRANCISCO [illegible] CIOLO NAVARRO
SUB COMISARIO ENCARGADO

D. N. I. I. - DEPARTAMENTO Nº 3

DIA	MES	AÑO
27	NOV.	1978

Se hace constar que el titular de la presente solicitud registra las siguientes anotaciones en el fichero de esta Dirección

SIN ANOTACIONES

verif. ver la ficha afil. adjunta

Silvar Diaz Borges
Sub-Comisario

JUNTA DE COMANDANTES EN JEFE
SERVICIO DE INFORMACION DE DEFENSA
Fecha de Entrada
Fecha de Salida
Pasa a
No de Identificacion 2173
Form. 670

133440

S.I.D.
J.P.M. O y M Fórm. 05.342

JUNTA DE COMANDANTES
EN JEFE
SERVICIO DE INFORMACION DE DEFENSA

DEPARTAMENTO	DIA	MES	AÑO
Montevideo	19	10	1978

N.o 748 fjr

- SOLICITUD DE CONSTANCIA DE HABILITACION PARA CARGOS PUBLICOS -

	APELLIDO PATERNO	APELLIDO MATERNO
TITULAR	Priscal	Zelich
	PRIMER NOMBRE	SEGUNDO NOMBRE
	Luis	Alberto
PADRE	PRIMER NOMBRE	SEGUNDO NOMBRE
	José	Luis
MADRE	PRIMER NOMBRE	SEGUNDO NOMBRE
	María	Elauka

FECHA Y LUGAR DE NACIMIENTO	DIA	MES	AÑO	PAIS	LOCALIDAD o PROVINCIA	NACIONALIDAD
	28	10	1948	Uruguay	Montevideo	casado.=

1	**OCUPACION**	Desde el año 1968 hasta 1970, changas varias y de Noviembre de 1970 a la fecha, auxiliar de servicio de la Administración Nacional de Puerto.=
2	**DOMICILIO**	Desde el año 1948 a la fecha en Turquia No. 3207.=

		SERIE	NUMERO			
3	CREDENCIAL CIVICA	B. 3. A.	8253	Única	DOC. de IDENT.	1.146.107.=

PARA SER PRESENTADO ANTE LAS AUTORIDADES DE OBJETO DE LA TRAMITACION Administracción Nac.de Puerto.(Permanencia en el cargo.auxiliar de servicio.)

1 - Consignar con precisión lugar de trabajo o estudio los 10 últimos años.
2 - Consignar con precisión cada domicilio en los últimos 10 años.
3 - Consignar si ha tenido traslados y números anteriores.

FIRMA DEL SOLICITANTE

COMISARIA SECCIONAL 24a.=

Pase a sus efectos al Departamento 3 de la D. N. I. I.

ANGEL R. GIRIBALDE
COMISARIO

D. N. I. I. - DEPARTAMENTO Nº 3

DIA	MES	AÑO
25	NOV.	1978

Se hace constar que el titular de la presente solicitud registra las siguientes anotaciones en el fichero de esta Dirección

"ANC DEL DESQUICE.TENARIO DE LA POLICIA"
MEMORANDUM No 927/979.ljp.-S-24a.-

DIRECCION NACIONAL DE INFORMACION E INTELIGENCIA
DEPARTAMENTO
ARCHIVO

CONSTANCIAS:

REGISTRADOS: PRISCAL ZELICH, Luis Alberto.-

OCUPACION: Obrero Adm. Nal. de Puertos.-

ANOTACIONES: Por Resolución Nº 3019/1436 de fecha 29-3-974 del Directorio Interventor de la Administración Nal. de Puertos, se sancionó al mismo con descuentos del sueldo por estar incurso en faltas administrativas consistentes en no haber concurrido al desempeño de sus tareas sin causa habilitante en los meses de junio y julio del año 1973.

S.I.D.
J.P.M. O y M Fórm. 05.342

153441

Fórm. 67 2173

JUNTA DE COMANDANTES
EN JEFE
SERVICIO DE INFORMACION DE DEFENSA

DEPARTAMENTO	DIA	MES	AÑO
Montevideo	18	10	978

N.o 1.073, jlgr

- SOLICITUD DE CONSTANCIA DE HABILITACION PARA CARGOS PUBLICOS -

TITULAR	APELLIDO PATERNO: MILIAN	APELLIDO MATERNO: AINE
	PRIMER NOMBRE: ENRIQUE	SEGUNDO NOMBRE: JUAN
PADRE	PRIMER NOMBRE: JOSE	SEGUNDO NOMBRE: -------
MADRE	PRIMER NOMBRE: CARMEN	SEGUNDO NOMBRE: -------

	DIA	MES	AÑO	PAIS	LOCALIDAD o PROVINCIA	NACIONALIDAD
FECHA Y LUGAR DE NACIMIENTO	20	10	912	R.O.Uruguay	Montevideo	Oriental-Casado

1	**OCUPACION**	Ingeniero Civil de la Dir. de Vialidad del Ministerio de Transporte y Obras Públicas-Trabaja desde el mes de octubre de 1937.-
2	**DOMICILIO**	Colonia Nro.2206-Piso 4to. desde el año 1953.-

		SERIE	NUMERO			
3	CREDENCIAL CIVICA	A.A	12.153	Trasladó A.T.B 7.119	**DOC. de IDENT.**	178.861.-

PARA SER PRESENTADO ANTE LAS AUTORIDADES DE 1 Ministerio de Transporte y O.Públicas.-
OBJETO DE LA TRAMITACION Permanencia en el cargo.-

1 - Consignar con precisión, lugar de trabajo o estudio los 10 últimos años.
2 - Consignar con precisión casa domicilio en los últimos 10 años.
3 - Consignar si ha tenido traslados y números anteriores.

ENRIQUE JUAN MILIAN AINE
FIRMA DEL SOLICITANTE

POLICIA DE MONTEVIDEO

COMISARIA SECCIONAL 4ta.

Pase a sus efectos al Departamento 3 de la D. N. I. I.

ARIEL CORREA SILVA
COMISARIO

D. N. I. I.-. DEPARTAMENTO Nº 3

DIA	MES	AÑO

Se hace constar que el titular de la presente solicitud registra las siguientes anotaciones en el fichero de esta Dirección

DIRECCION NACIONAL DE INFORMACIONES
DEPARTAMENTO 3
FICHERO

CON ANOTACIONES

EL JEFE DEL DEPARTAMENTO 3
WASHINGTON DOS SANTOS AGUINAGA
SUB - COMISARIO

13842

2173

S.I.D.
J.P.M. O y M Fórm. 05.342

Fórm.. 670

"AÑO DEL SESQUICENTENARIO DE LA POLICIA".-

CORRESPONDE AL FORMULARIO Nº 1.073/978/S4a.-

MEMORANDUM Nº 2659/979/mdt.-

REGISTRAMOS:- MILIAN, E.-

OCUPACION:- Ingeniero.-

CARECE OTROS DATOS.-

ANOTACIONES:- "Marcha" del 18/9/970, página 3. Firma carta titulada "Ruta 5 y 26".- Ampliando la anotación que antecede suscribe dicha Carta junto a otros Ingenieros, en la cual tratan el proyecto de construcción de la ruta 9 y un puente sobre la 26. Expresan que el excesivo costo de la obra, no deja solución para reparar las entradas a Montevidec,las cuales se encuentran en malas condiciones y creen son más importantes

EL JEFE DEL DEPARTAMENTO 3
WASHINGTON DOS SANTOS AGUINAGA
SUB-COMISARIO

JUNTA DE COMANDANTES
EN JEFE
SERVICIO DE INFORMACION DE DEFENSA

DEPARTAMENTO	DIA	MES	AÑO
Montevideo	23	10	1978

N.o 1.118 JC

- SOLICITUD DE CONSTANCIA DE HABILITACION PARA CARGOS PUBLICOS -

	APELLIDO PATERNO	APELLIDO MATERNO
TITULAR	REILLY	SALAVERRI
	PRIMER NOMBRE	SEGUNDO NOMBRE
	RICARDO	ALBERTO
PADRE	PRIMER NOMBRE	SEGUNDO NOMBRE
MADRE	PRIMER NOMBRE	SEGUNDO NOMBRE

FECHA Y LUGAR DE NACIMIENTO	DIA	MES	AÑO	PAIS	LOCALIDAD o PROVINCIA	NACIONALIDAD
	30	6	1946	URUGUAY	MONTEVIDEO	ORIENTAL

1	OCUPACION	Desde 1968 hasta 1974 inclusive Facultad de Abogacia recibiendose de Abogado el 12 de Diciembre de 1974, Desde el día 28 de Diciembre de 1972 a la fecha se desempeña como procurador del M.T.yS.S sito en la calle Juncal s/n, además de una vez recibido particularmente como abogado.-
2	DOMICILIO	Desde 1953 no recuerda fecha exacta hasta el día 12 de Diciembre de 1972 residió en Colonia Nro 2113, en la fecha citada pasa a residir en Bvar Artigas Nro 1671 apto 302 donde reside actualmente.-

		SERIE	NUMERO			
3	CREDENCIAL CIVICA	A.V.A	18.081	Con traslado.-	DOC. de IDENT.	1.032.665

PARA SER PRESENTADO ANTE LAS AUTORIDADES DE OBJETO DE LA TRAMITACION: Ministerio de Trabajo y Seg. Social
Para Permanencia en el cargo.-

1 - Consignar con precisión lugar de trabajo o estudio los 10 últimos años.
2 - Consignar con precisión cada domicilio en los últimos 10 años.
3 - Consignar si ha tenido traslados y números anteriores.

RICARDO ALBERTO REILLY SALAVERRI
FIRMA DEL SOLICITANTE

COMISARIA SECCIONAL 4ta

Pase a sus efectos al Departamento 3 de la D. N. I. I.

ARIEL CORREA SILVA
COMISARIO

D. N. I. I. - DEPARTAMENTO Nº 3

DIA	MES	AÑO
16	1	978

Se hace constar que el titular de la presente solicitud registra las siguientes anotaciones en el fichero de esta Dirección

POR EL JEFE DEL DEPARTAMENTO N.o 3
y por su orden

Benito GONZALEZ DONILLA
SUB-COMISARIO

SIN ANOTACIONES

103443 2173 1

S.I.D.
J.P.M. O y M Fórm. 05.342

Fórm.. 670

JUNTA DE COMANDANTES
EN JEFE
SERVICIO DE INFORMACION DE DEFENSA

DEPARTAMENTO	DIA	MES	AÑO
MONTEVIDEO	20	11	978

N.o 1574 hhpm.-

- SOLICITUD DE CONSTANCIA DE HABILITACION PARA CARGOS PUBLICOS -

TITULAR	APELLIDO PATERNO: ROSSI	APELLIDO MATERNO: PALOMBO
	PRIMER NOMBRE: ROMULO	SEGUNDO NOMBRE: ERNESTO
PADRE	PRIMER NOMBRE: EULOGIO	SEGUNDO NOMBRE: OMAR.
MADRE	PRIMER NOMBRE: JUANA	SEGUNDO NOMBRE:

FECHA Y LUGAR DE NACIMIENTO	DIA	MES	AÑO	PAIS	LOCALIDAD o PROVINCIA	NACIONALIDAD
	8	7	930	URUGUAY	MDEO.	ORIENT.DIV.

1	**OCUPACION**	Desde 1967 a la fecha trabaja en el Banco Hipotecario del Uruguay.-
2	**DOMICILIO**	Desde Abril del año en curso reside en Acevedo Díaz 1618 apto.201, desde 1967 eb adelante lo hizo en Fco.Aguilar 777.-

		SERIE	NUMERO			
3	**CREDENCIAL CIVICA**	A Z B	3.757	sin traslados	**DOC. de IDENT.**	558.354

PARA SER PRESENTADO ANTE LAS AUTORIDADES DE l Bco.Hipotecario.-
OBJETO DE LA TRAMITACION

1 - Consignar con precisión lugar de trabajo o estudio los 10 últimos años.
2 - Consignar con precisión cada domicilio en los últimos 10 años.
3 - Consignar si ha tenido traslados y números anteriores.

x Rómulo Rossi
FIRMA DEL SOLICITANTE

COMISARIA SECCIONAL

Pase a sus efectos al Departamento 3 de la D. N. I. I.

ARIEL CORREA SILVA
COMISARIO

D. N. I. I.-. DEPARTAMENTO Nº 3

DIA	MES	AÑO
23	NOV	978

Se hace constar que el titular de la presente solicitud registra las siguientes anotaciones en el fichero de esta Dirección

SIN ANOTACIONES

POR EL JEFE DEL DEPARTAMENTO N.o 3
Y por su orden

BENITO [illegible] BONILLA
SUB-COMISARIO

2173

103444

J.P.M. O y M Fórm. 05.342

Fórm.. 670

JUNTA DE COMANDANTES
EN JEFE

SERVICIO DE INFORMACION DE DEFENSA

DEPARTAMENTO	DIA	MES	AÑO
MONTEVIDEO	24	11	1978

N.o 1.808 JC

- SOLICITUD DE CONSTANCIA DE HABILITACION PARA CARGOS PUBLICOS -

TITULAR	APELLIDO PATERNO:	APELLIDO MATERNO: FRONDOY
	PRIMER NOMBRE: JOSE ERLICH	SEGUNDO NOMBRE: SADI
PADRE	PRIMER NOMBRE:	SEGUNDO NOMBRE: ....
MADRE	PRIMER NOMBRE: EUDOCIA	SEGUNDO NOMBRE: ....

FECHA Y LUGAR DE NACIMIENTO	MES	DIA	AÑO	PAIS	LOCALIDAD o PROVINCIA	NACIONALIDAD
	2	14	1927	URUGUAY	MONTEVIDEO	ORIENTAL CASADO

1	OCUPACION	Desde 1942 a la fecha se desempeña como pintor de la A.N.P.-
2	DOMICILIO	Desde 1942 a la fecha se domicilia en Constitución Nro 2478

		SERIE	NUMERO		DOC. de IDENT.	
3	CREDENCIAL CIVICA	B.L.B.	9.999	Sin traslado		669.969

PARA SER PRESENTADO ANTE LAS AUTORIDADES DE A.N.P.
OBJETO DE LA TRAMITACION Perm. en el cargo

1 - Consignar con precisión, lugar de trabajo o estudio los 10 últimos años.
2 - Consignar con precisión cada domicilio en los últimos 10 años.
3 - Consignar si ha tenido traslados y números anteriores.

José Frondoy
JOSE ERLICH SADI FRONDOY.=
FIRMA DEL SOLICITANTE

COMISARIA SECCIONAL

Pase a sus efectos al Departamento 3 de la D. N. I. I.

ARIEL CORBO SILVA
COMISARIO

D. N. I. I. - DEPARTAMENTO Nº 3

DIA	MES	AÑO
08	DIC.	1978

Se hace constar que el titular de la presente solicitud registra las siguientes anotaciones en el fichero de esta Dirección

DIRECCION NACIONAL de INFORMACION e INTELIGENCIA
DEPARTAMENTO Nº 3

visto

SIN ANOTACIONES

Silvar Lara Borges
Sub-Comisario

103445 2173

S.I.D.
J.P.M. O y M Fórm. 05.342

Fórm. 670

JUNTA DE COMANDANTES
EN JEFE
SERVICIO DE INFORMACION DE DEFENSA

DEPARTAMENTO	DIA	MES	AÑO
Montevideo	11	12	978

N.o 3.244

- SOLICITUD DE CONSTANCIA DE HABILITACION PARA CARGOS PUBLICOS -

TITULAR	APELLIDO PATERNO: YANEZ	APELLIDO MATERNO: LUCAS
	PRIMER NOMBRE: Luis	SEGUNDO NOMBRE: Raul
PADRE	PRIMER NOMBRE: Luis	SEGUNDO NOMBRE: Ramiro
MADRE	PRIMER NOMBRE: Maria	SEGUNDO NOMBRE: Ercilia

FECHA Y LUGAR DE NACIMIENTO	DIA	MES	AÑO	PAIS	LOCALIDAD o PROVINCIA	NACIONALIDAD
	11	7	985	Uruguay	Cerro Largo	oriental/casada

1	**OCUPACION**	1960 a 1969 en la Fac. de Medicina.Est.-1969 a 1970 Partera Honoraria en el Hosp. Pereira Rossell.-1970 a 1974 Esc. Carlos Nery. est..- 1971 a 1973 Partera Honoraria en el H.M.C..1974 a 1977 en el CASMU No. Nurse.1975 a la fecha en la M.S.P.-Nurse.-
2	**DOMICILIO**	1968 a 1971 en J.J. Rousseau 3435.Apto. 4.- 1971 a 1974 en Hipólito Irigoyen 1415Apto. 4 .- 1974 a 1976 en Buenos Aires 397. Apto. 304 1976 a 1977 J.J.Rousseau 3420.- 1977 a la fecha en Ocho de Octubre 2989 .Apto. 801.-

		SERIE	NUMERO		DOC. de IDENT.	
3	**CREDENCIAL CIVICA**	BBB	22320	No tuvo traslado		1.474.921

PARA SER PRESENTADO ANTE LAS AUTORIDADES DE M.S.P.
OBJETO DE LA TRAMITACION Permanencia.-

1 - Consignar con precisión lugar de trabajo o estudio los 10 últimos años.
2 - Consignar con precisión cada domicilio en los últimos 10 años.
3 - Consignar si ha tenido traslados y números anteriores.

FIRMA DEL SOLICITANTE

COMISARIA SECCIONAL 9na.

Pasé a sus efectos al Departamento 3 de la D. N. I. I.

SANTOS ARANCH PEREZ
COMISARIO

D. N. I. I..-.DEPARTAMENTO 3/8na.

DIA 13 DIC. AÑO 978

Se hace constar que el titular de la presente solicitud registra las siguientes anotaciones en el fichero de esta Dirección

SIN ANOTACIONES

POR EL [illegible] N.o 3

JUNTA DE COMANDANTES EN JEFE
SERVICIO DE INFORMACION DE DEFENSA
SECRETARIA
Fecha de Entrada
Fecha de Salida
Pasa a
Nº de Identificacion

13446

J.P.M. O y M Fórm. 05.342

Fórm.. 670 2173

JUNTA DE COMANDANTES
EN JEFE
SERVICIO DE INFORMACION DE DEFENSA

DEPARTAMENTO	DIA	MES	AÑO
MONTEVIDEO	18	12	1978

N.o 3.631.=

- SOLICITUD DE CONSTANCIA DE HABILITACION PARA CARGOS PUBLICOS -

TITULAR	APELLIDO PATERNO: LOPEZ	APELLIDO MATERNO: RODRIGUEZ
	PRIMER NOMBRE: DECLINDO	SEGUNDO NOMBRE: ========
PADRE	PRIMER NOMBRE: ALFONSO	SEGUNDO NOMBRE: ========
MADRE	PRIMER NOMBRE: JACINTA	SEGUNDO NOMBRE: ========

FECHA Y LUGAR DE NACIMIENTO	DIA	MES	AÑO	PAIS	LOCALIDAD o PROVINCIA	NACIONALIDAD
	18	11	1921	R.O.U.	FLORES	ORIENTAL,CASADO

1 OCUPACION: 1950 a la fecha funcionario MINISTERIO SALUD PUBLICA (Enfermero) Hospital Pereyra Rossell= URCIOCHA=

2 DOMICILIO: 1960 a la fecha reside en GRAL. PRIM Nro. 3331.=

3 CREDENCIAL CIVICA: SERIE ATA | NUMERO 6212 | Anterior PAA 4737 — DOC. de IDENT. 1.374.813.=

PARA SER PRESENTADO ANTE LAS AUTORIDADES DE :MINISTERIO SALUD PUBLICA.=
OBJETO DE LA TRAMITACION PERMANENCIA.=

1 - Consignar con precisión lugar de trabajo o estudio los 10 últimos años.
2 - Consignar con precisión cada domicilio en los últimos 10 años.
3 - Consignar si ha tenido traslados y números anteriores.

Deolinio López
DEOLINIO LOPEZ RODRIGUEZ
FIRMA DEL SOLICITANTE

COMISARIA SECCIONAL 9na.aepf.= Se eleva a la Dirección de Investigaciones.

SANTOS ALMIRON PINTADO
COMISARIO

D.N.I.I. - DEPARTAMENTO Nº 3

DIA	MES	AÑO
27	DIC.	978

Se hace constar que el titular de la presente solicitud registra las siguientes anotaciones en el fichero de esta Dirección.

SIN ANOTACIONES

POR EL JEFE DEL DEPARTAMENTO N.o 3
y por su orden

Benito GONZALEZ DUNILLA
SUB OFICIAL

2173

103447

S.I.D.
J.P.M. O y M F. 05342

Fórm. 670

"MES DEL XXX ANIVERSARIO DE LA DECLARACION UNIVERSAL DE LOS DERECHOS HUMANOS"

JUNTA DE COMANDANTES
EN JEFE .
SERVICIO DE INFORMACION DE DEFENSA

DEPARTAMENTO	DIA	MES	AÑO
Montevideo	18	12.	. 978

N.o 3.640

- SOLICITUD DE CONSTANCIA DE HABILITACION PARA CARGOS PUBLICOS -

	APELLIDO PATERNO	APELLIDO MATERNO
TITULAR	KOBLER	REVETRIA
	PRIMER NOMBRE	SEGUNDO NOMBRE
	Héctor	Oscar
PADRE	PRIMER NOMBRE: Emilio	SEGUNDO NOMBRE
MADRE	PRIMER NOMBRE: Eugenia	SEGUNDO NOMBRE

FECHA Y LUGAR DE NACIMIENTO	DIA	MES	AÑO	PAIS	LOCALIDAD o PROVINCIA	NACIONALIDAD
	6	8	919	Uruguay	Canelones	oriental/casado

1	OCUPACION	1968 a la fecha en el M.S.p. Médico.- 1968 a la fecha en ANCAp.- Médico.-
2	DOMICILIO	1968 a la fecha en José B. y Ordoñez 2630.-

		SERIE	NUMERO		DOC. de IDENT.	
3	CREDENCIAL CIVICA	ApA	4049	No tuvo traslado	DOC. de IDENT.	363.611

PARA SER PRESENTADO ANTE LAS AUTORIDADES DE M.S.pp Y ANCAp.-
OBJETO DE LA TRAMITACION permanencia.-

1 - Consignar con precisión lugar de trabajo o estudio los 10 últimos años.
2 - Consignar con precisión cada domicilio en los últimos 10 años.
3 - Consignar si ha tenido traslados y números anteriores.

FIRMA DEL SOLICITANTE

COMISARIA SECCIONAL 9na. flg.-

Pase a sus efectos al Departamento 3 de la D. N. I. I.

SANTOS ALMIRON PONTADO
COMISARIO

D. N. I. I.-.DEPARTAMENTO Nº 3

DIA 27 MES DIC. AÑO 1978

Se hace constar que el titular de la presente solicitud registra las siguientes anotaciones en el fichero de esta Dirección

DIRECCION NACIONAL DE INFORMACIONES E IDENTIFICACION
DEPARTAMENTO N°. 3

CON ANOTACIONES

EL JEFE DEL DEPARTAMENTO 3

WASHINGTON DOS SANTOS AGUINAGA
SUB - COMISARIO

2173

1.3.128

"AÑO DEL SESQUICENTENARIO DE LA POLICIA".-

CORRESPONDE AL FORMULARIO Nº 3640/978/S-9a.-

MEMORANDUM Nº 4849/979/rmgc.-

REGISTRAMOS:- TOBLER REVETRIA Héctor Oscar.-
DOCUMENTO:- CI:- 363.611.-C.Civ.- APA 4049.-
DOMICILIO:- Propios 2630 en 1977.-
OCUPACION:- Médico-ANCAP.-
DATOS PERSONALES:- Nacído,el 6/VIII/919 en Canelones hijo de Emilio y de Eugenia.-
ANOTACIONES:-12/964.-Destinatario de material literario de tendencia marxista (revista "URSS"),editada por la Legación de la Unión Soviética en el Uruguay y que recíbe en forma personal.-Con fecha 3/X/77.- Solícita en la Secc.15ta Constancia de Anotaciones en Fícheres Policiales de Inteligencia-Formulario Nº 1441,expidiéndosele CATEGORIA "B".-Según Informe del SID,3371/977 informa que registra:- 22/X/974.- Fígura en una relación de activistas de ANCAP.-

EL JEFE DEL DEPARTAMENTO 3

WASHINGTON DOS SANTOS AGUINAGA
SUB - COMISARIO

13448

2173

"MES DEL XXX ANIVERSARIO DE LA DECLRACION UNIVERSAL DE LOS DERECHOS HUMANOS"

JUNTA DE COMANDANTES EN JEFE

SERVICIO DE INFORMACION DE DEFENSA

DEPARTAMENTO	DIA	MES	AÑO	N.o
Montevideo	19	12	1978	3657

- SOLICITUD DE CONSTANCIA DE HABILITACION PARA CARGOS PUBLICOS -

TITULAR	APELLIDO PATERNO: SATRIANI	APELLIDO MATERNO: CLAVIJO
	PRIMER NOMBRE: Sergio	SEGUNDO NOMBRE: Eliceo
PADRE	PRIMER NOMBRE: Salvador	SEGUNDO NOMBRE: Luciano
MADRE	PRIMER NOMBRE: Primitiva	SEGUNDO NOMBRE: Leonarda

FECHA Y LUGAR DE NACIMIENTO	DIA	MES	AÑO	PAIS	LOCALIDAD o PROVINCIA	NACIONALIDAD
	14	06	1932	URUGUAY	MONTEVIDEO	OR.CAS. 46 años

1	**OCUPACION**	de 1955 a la fecha trabaja en el Municipio(como Oficial)
2	**DOMICILIO**	de 1968 a junio de 1978 resdió en Cubo del Norte 3859 y de julio de 1978 a la fecha reside en Ramón Anador 3619.-

		SERIE	NUMERO			
3	CREDENCIAL CIVICA	BAB	30265	ANTES BAB 1990	DOC. de IDENT.	681.521

PARA SER PRESENTADO ANTE LAS AUTORIDADES DE MUNICIPIO.
OBJETO DE LA TRAMITACION Permanencia en el cargo.

1 - Consignar con precisión, lugar de trabajo o estudio los 10 últimos años.
2 - Consignar con precisión cada domicilio en los últimos 10 años.
3 - Consignar si ha tenido traslados y números anteriores.

Sergio Satriani

SERGIO ELICEO SATRIANI CLAVIJO
FIRMA DEL SOLICITANTE

COMISARIA SECCIONAL 9a. — Se eleva a la Dirección de Investigaciones.

SANTOS ALMIRON PINTADO
COMISARIO

D.N.I. - DEPARTAMENTO Nº 3

DIA 14 MES ENE. AÑO 1979

Se hace constar que el titular de la presente solicitud registra las siguientes anotaciones en el fichero de esta Dirección.

verif. c/ ficho

SIN ANOTACIONES

POR EL JEFE DEL DEPARTAMENTO N.o 3
y por su orden

Basilio GONZALEZ BONILLA
SUB-COMISARIO

S.I.D.
J.P.M. O y M F. 05342

153449

2173

Fórm. 670

"MES DEL XXX ANIVERSARIO DE LA DECLARACION UNIVERSAL DE LOS DERECHOS HUMANOS".-

JUNTA DE COMANDANTES
EN JEFE
SERVICIO DE INFORMACION DE DEFENSA

DEPARTAMENTO	DIA	MES	AÑO
MONTEVIDEO	20	12	78

N.o 3694.-

- SOLICITUD DE CONSTANCIA DE HABILITACION PARA CARGOS PUBLICOS -

TITULAR	APELLIDO PATERNO: MIGUEL	APELLIDO MATERNO: SANI
	PRIMER NOMBRE: Alberto	SEGUNDO NOMBRE: Pablo
PADRE	PRIMER NOMBRE: Pablo	SEGUNDO NOMBRE: Jabardo
MADRE	PRIMER NOMBRE: Matilde	SEGUNDO NOMBRE: María

FECHA Y LUGAR DE NACIMIENTO	DIA	MES	AÑO	PAIS	LOCALIDAD o PROVINCIA	NACIONALIDAD
	3	9	921	R. ARGENTINA	Buenos Aires	C.Legal.Casado.-

1	**OCUPACION**	Desde 1968 a la fecha es funcionario del Ministerio de Salud Publica actualmente es Jefe de Taller.-
2	**DOMICILIO**	Desde 1968 a la fecha en Jaime Cibils Nº 2613.-

		SERIE	NUMERO			
3	**CREDENCIAL CIVICA**	AUA	12103	~~Anterior BDA 8011~~ Tuvo traslados.-	**DOC. de IDENT.**	463.113

PARA SER PRESENTADO ANTE LAS AUTORIDADES DE MINITERIO DE SALUD PUBLICA.-
OBJETO DE LA TRAMITACION Permanencia en el cargo.-

1 - Consignar con precisión lugar de trabajo o estudio los 10 últimos años.
2 - Consignar con precisión cada domicilio en los últimos 10 años.
3 - Consignar si ha tenido traslados y números anteriores.

Alberto Pablo MIGUEL SANI
FIRMA DEL SOLICITANTE

COMISARIA NACIONAL 9na.daa

Pase a sus efectos al Departamento 3 de la D. N. I. I.

SANTOS ALMIRON PINTADO.-
COMISARIO

D. N. I. I.-.DEPARTAMENTO Nº 3

DIA	MES	AÑO
14	ENE.	1979

Se hace constar que el titular de la presente solicitud registra las siguientes anotaciones en el fichero de esta Dirección

verif.

SIN ANOTACIONES

POR EL JEFE DEL DEPARTAMENTO N.º 3
Y POR SU ORDEN

SUB COMISARIO

13430

2173

JUNTA DE COMANDANTES
EN JEFE
SERVICIO DE INFORMACION DE DEFENSA

DEPARTAMENTO	DIA	MES	AÑO	Nº
San José	1	12	78	

- SOLICITUD DE CONSTANCIA DE HABILITACION PARA CARGOS PUBLICOS -

TITULAR	APELLIDO PATERNO: SCARONE	APELLIDO MATERNO: DI LEONE DE FERNANDEZ
	PRIMER NOMBRE: SUSANA	SEGUNDO NOMBRE: MARGARITA
PADRE	PRIMER NOMBRE: ANGEL	SEGUNDO NOMBRE:
MADRE	PRIMER NOMBRE: FRANCISCA	SEGUNDO NOMBRE:

FECHA Y LUGAR DE NACIMIENTO	DIA	MES	AÑO	PAIS	LOCALIDAD o PROVINCIA	NACIONALIDAD Y ESTADO CIVIL
	4	5	1940	RO del Uruguay	Dept San José	oriental-casada

1	OCUPACION	de 27/5/63 hasta la fecha empleada (auxiliar 1º) de la Intendencia del Dpto.
2	DOMICILIO	Desde 1968 a la fecha en Sarandí 380. Ciudad.

		SERIE	NUMERO		DOC. de IDENT.
3	CREDENCIAL CIVICA	O A C	3934		24.691 San José

PARA SER PRESENTADO ANTE LAS AUTORIDADES DE INTENDENCIA MUNICIPAL DE SAN JOSE
OBJETO DE LA TRAMITACION: Habérselo solicitado

1 - Consignar con precisión, lugar de trabajo o estudios los 10 últimos años.
2 - Consignar con precisión cada domicilio en los últimos 10 años.
3 - Consignar si ha tenido traslados y números anteriores.

FIRMA DEL SOLICITANTE
SUSANA SCARONE DE FERNANDEZ

COMISARIA SECCIONAL — Se eleva a la Dirección de Investigaciones.

A sus efectos pase al señor Jefe de Policía

LOCALIDAD: FECHA:

COMISARIO
REYNO GOMEZ
COMISARIO

DIRECCION DE INVESTIGACIONES

CIUDAD	DIA	MES	AÑO

Se hace constar que el titular de la presente solicitud registra las anotaciones, en el fichero de esta Dirección, que se adjuntan en el Numerado Simple Nº .....

EL DIRECTOR DE INVESTIGACIONES

.....

D. N. I. - DEPARTAMENTO Nº 3 — 53451

CIUDAD	DIA	MES	AÑO
	2	ABR.	1979

SIN ANOTACIONES

EL JEFE DEL DEPARTAMENTO Nº 3

.....

Se hace constar que el solicitante registra en el fichero de esta Dirección, las anotaciones que se adjuntan en Numerado Simple Nº .....

POR EL JEFE DEPARTAMENTO N.o 3
y por su

2173

Benito ... ZUNILLA
SUB COMISARIO

JUNTA DE COMANDANTES
EN JEFE
SERVICIO DE INFORMACION DE DEFENSA

DEPARTAMENTO	DIA	MES	AÑO	Nº
San José	1º	12	1978	

- SOLICITUD DE CONSTANCIA DE HABILITACION PARA CARGOS PUBLICOS -

TITULAR	APELLIDO PATERNO: CURCHO	APELLIDO MATERNO: BLANCO	
	PRIMER NOMBRE: Raúl	SEGUNDO NOMBRE: Rosario	
PADRE	PRIMER NOMBRE: Francisco	SEGUNDO NOMBRE: Carlos	
MADRE	PRIMER NOMBRE: María	SEGUNDO NOMBRE: Esperanza	

FECHA Y LUGAR DE NACIMIENTO	DIA	MES	AÑO	PAIS	LOCALIDAD o PROVINCIA	NACIONALIDAD Y ESTADO CIVIL
	14	12	1919	R.O.del Uruguay	San José	Oriental/Casado

1	OCUPACION	Desde el año 1940 hasta el 1975 se desempeñó como peluquero y desde el 25/01/1976 como funcionario de la Intendencia Municipal de San// José.-Esta última es su ocupación actual.-
2	DOMICILIO	Desde el año 1940 en calle Rincón Nº 287(entre Francisco Canaro y// Luis A. Herrera.- Se anota su domicilio actual.-

		SERIE	NUMERO		DOC. de IDENT.
3	CREDENCIAL CIVICA	O.A.C.	4302		16.692 San José

PARA SER PRESENTADO ANTE LAS AUTORIDADES DE LA INTENDENCIA MUNICIPAL DEL DEPARTAMENTO
OBJETO DE LA TRAMITACION Haberselo solicitado.-

1 - Consignar con precisión, lugar de trabajo o estudios los 10 últimos años.
2 - Consignar con precisión cada domicilio en los últimos 10 años.
3 - Consignar si ha tenido traslados y números anteriores.

Raúl Curcho Blanco
RAUL CURCHO BLANCO FIRMA DEL SOLICITANTE

COMISARIA SECCIONAL [redacted]

A sus efectos pase al Sr. Jefe de Policía.-

LOCALIDAD: FECHA:

COMISARIO
BENITO GOMEZ
COMISARIO

DIRECCION DE INVESTIGACIONES

CIUDAD	DIA	MES	AÑO

Se hace constar que el titular de la presente solicitud registra las anotaciones, en el fichero de esta Dirección, que se adjuntan en el Numerado Simple Nº .....

EL DIRECTOR DE INVESTIGACIONES

.....

D. N. I. I.	CIUDAD	DIA	MES	AÑO
DEPARTAMENTO Nº 3	2 ABR.		1979	

Se hace constar que el solicitante registra en el fichero de esta Dirección, las anotaciones que se adjuntan en Numerado Simple Nº .....

EL JEFE DEL DEPARTAMENTO Nº 3

SIN ANOTACIONES
.....

POR EL JEFE DEL DEPARTAMENTO N.o 3
y por su orden
2173

Benito GONZALEZ BONILLA
SUB - COMISARIO

JUNTA DE COMANDANTES
EN JEFE
SERVICIO DE INFORMACION DE DEFENSA

DEPARTAMENTO	DIA	MES	AÑO
San José	1	12	78

Nº

- SOLICITUD DE CONSTANCIA DE HABILITACION PARA CARGOS PUBLICOS -

TITULAR	APELLIDO PATERNO: CRACEL	APELLIDO MATERNO: LISAZO	
	PRIMER NOMBRE: JOSE	SEGUNDO NOMBRE: WASHINGTON	
PADRE	PRIMER NOMBRE: MARIO	SEGUNDO NOMBRE: CAYETANO	
MADRE	PRIMER NOMBRE: MARTINA	SEGUNDO NOMBRE:	

FECHA Y LUGAR DE NACIMIENTO	DIA	MES	AÑO	PAIS	LOCALIDAD o PROVINCIA	NACIONALIDAD Y ESTADO CIVIL
	23	3	1934	R.O. del Uruguay	Dept de San José	oriental- casado

1	OCUPACION	Del 19/11/59 a la fecha empleado (inspector) de la INtendencia del Depto.
2	DOMICILIO	De 1968 a la fecha en Acuña de Figueroa 484.

		SERIE	NUMERO			
3	CREDENCIAL CIVICA	O C A	1432		DOC. de IDENT.	42.562 San José

POLICIA

PARA SER PRESENTADO ANTE LAS AUTORIDADES DE INTENDENCIA MUNICIPAL DE SAN JOSE
OBJETO DE LA TRAMITACION Habérselo solicitado

1 - Consignar con precisión, lugar de trabajo o estudios los 10 últimos años.
2 - Consignar con precisión cada domicilio en los últimos 10 años.
3 - Consignar si ha tenido traslados y números anteriores.

W. CRACEL
FIRMA DEL SOLICITANTE

COMISARIA SECCIONAL

Se eleva a la Dirección de Investigaciones.

Se eleva a sus efectos al señor Jefe de Policía.

RAMON GOMEZ
COMISARIO

LOCALIDAD:

FECHA:

DIRECCION DE INVESTIGACIONES	CIUDAD	DIA	MES	AÑO

Se hace constar que el titular de la presente solicitud registra las anotaciones, en el fichero de esta Dirección, que se adjuntan en el Numerado Simple Nº .....

EL DIRECTOR DE INVESTIGACIONES

.....

D. N. I.	DEPARTAMENTO Nº 3	153453	CIUDAD	DIA	MES	AÑO
			2 ABR. 1979			

POLICIA
Nº. 3

SIN ANOTACIONES

Se hace constar que el solicitante registra en el fichero de esta Dirección, las anotaciones que se adjuntan en Numerado Simple Nº .....

EL JEFE DEL DEPARTAMENTO Nº 3

.....

POR EL JEFE DEL DEPARTAMENTO N.o 3
y por su orden
2173

Benito GONZALEZ BONILLA
SUB - COMISARIO

JUNTA DE COMANDANTES
EN JEFE
SERVICIO DE INFORMACION DE DEFENSA

DEPARTAMENTO	DIA	MES	AÑO
San José	1º	12	1978

Nº [illegible]

91 - SOLICITUD DE CONSTANCIA DE HABILITACION PARA CARGOS PUBLICOS -

TITULAR	APELLIDO PATERNO: VASSALLO	APELLIDO MATERNO: ROSSATTI
	PRIMER NOMBRE: César	SEGUNDO NOMBRE: Dario
PADRE	PRIMER NOMBRE: Américo	SEGUNDO NOMBRE: Mario
MADRE	PRIMER NOMBRE: Aurora	SEGUNDO NOMBRE: Victoriana

FECHA Y LUGAR DE NACIMIENTO	DIA	MES	AÑO	PAIS	LOCALIDAD o PROVINCIA	NACIONALIDAD Y ESTADO CIVIL
	1.	11	1927	R.O.del Uruguay	San José	Oriental/Soltero

1	**OCUPACION**	Desde el año 1966 se desempeña como funcionario de la Intendencia Municipal de San José(Auxiliar 3º). Se anota su ocupación actual.-
2	**DOMICILIO**	Desde el año 1950 en Artigas Nº 779 entre Ansina y Detomasi.- Se anota su domicilio actual.-

		SERIE	NUMERO			
3	**CREDENCIAL CIVICA**	O.B.A.	4081		**DOC. de IDENT.**	55.261 SanJosé

PARA SER PRESENTADO ANTE LAS AUTORIDADES DE LA INTENDENCIA MUNICIPAL DEL DEPARTAMENTO
OBJETO DE LA TRAMITACION Habérselo solicitado.-

1 - Consignar con precisión lugar de trabajo o estudios los 10 últimos años.
2 - Consignar con precisión cada domicilio en los últimos 10 años.
3 - Consignar si ha tenido traslados y números anteriores.

César Vassallo
CESAR D. VASSALLO.- FIRMA DEL SOLICITANTE

COMISARIA SECCIONAL [illegible]

A sus efectos, pase al Sr. Jefe de Policía.-

COMISARIO
HEYNO GOMEZ
COMISARIO

LOCALIDAD: **FECHA:**

DIRECCION DE INVESTIGACIONES	CIUDAD	DIA	MES	AÑO

Se hace constar que el titular de la presente solicitud registra las anotaciones, en el fichero de esta Dirección, que se adjuntan en el Numerado Simple Nº .....

EL DIRECTOR DE INVESTIGACIONES

.....

D. N. I. I. - DEPARTAMENTO Nº 3	103454	CIUDAD	DIA	MES	AÑO
		2 ABR.	79		

Se hace constar que el solicitante registra en el fichero de esta Dirección, las anotaciones que se adjuntan en Numerado Simple Nº

POR EL JEFE DEL DEPARTAMENTO N.º 3
y por su orden
2173
Benito GONZALEZ BONILLA
SUB - COMISARIO

EL JEFE DEL DEPARTAMENTO Nº 3

SIN ANOTACIONES

JUNTA DE COMANDANTES
EN JEFE
SERVICIO DE INFORMACION DE DEFENSA

DEPARTAMENTO	DIA	MES	AÑO
San José	1º	12	1978

Nº [illegible]

- SOLICITUD DE CONSTANCIA DE HABILITACION PARA CARGOS PUBLICOS -

	APELLIDO PATERNO	APELLIDO MATERNO
TITULAR	RAMELA	SAABEDRA
	PRIMER NOMBRE	**SEGUNDO NOMBRE**
	Benito	Raúl
PADRE	Raúl	Mauro
MADRE	Victoria	----------

FECHA Y LUGAR DE NACIMIENTO	DIA	MES	AÑO	PAIS	LOCALIDAD o PROVINCIA	NACIONALIDAD Y ESTADO CIVIL
	12	01	1932	R.O.del Uruguay	San José	Oriental/Casado

1	**OCUPACION**	Desde el 15/04/1967 se desempeña como funcionario de la Intendencia Municipal de San José(Auxiliar 3º).- Se anota su ocupación actual.-
2	**DOMICILIO**	Desde el año 1960 en Acuña de Figueroa Nº 674, entre B. de Bengba y/ Solís.- Se anota su domicilio actual.-

		SERIE	NUMERO			
3	**CREDENCIAL CIVICA**	O.A.B.	2918		**DOC. de IDENT.**	30.774 San José

PARA SER PRESENTADO ANTE LAS AUTORIDADES DE LA INTENDENCIA MUNICIPAL DEL DEPARTAMENTO
OBJETO DE LA TRAMITACION Haberselo solicitado.-

1 - Consignar con precisión lugar de trabajo o estudios los 10 últimos años.
2 - Consignar con precisión cada domicilio en los últimos 10 años.
3 - Consignar si ha tenido traslados y números anteriores.

RAUL RAMELA.- FIRMA DEL SOLICITANTE

COMISARIA SECCIONAL [illegible]

A sus efectos, pase al Sr. Jefe de Policía.-

REYNALDO [illegible]
COMISARIO

LOCALIDAD: **FECHA:**

DIRECCION DE INVESTIGACIONES		CIUDAD	DIA	MES	AÑO

Se hace constar que el titular de la presente solicitud registra las anotaciones, en el fichero de esta Dirección, que se adjuntan en el Numerado Simple Nº .....

EL DIRECTOR DE INVESTIGACIONES

.....

D. N. I. - DEPARTAMENTO Nº 3	153455	CIUDAD	DIA	MES	AÑO
		2	ABR	19	74

SIN ANOTACIONES

Se hace constar que el solicitante registra en el fichero de esta Dirección, las anotaciones que se adjuntan en Numerado Simple Nº .....

EL JEFE DEL DEPARTAMENTO Nº 3

.....

POR EL JEFE DEL DEPARTAMENTO N.o 3
y por su orden
2173
Benito GONZALEZ BONILLA
S.O. - [illegible]

JUNTA DE COMANDANTES
EN JEFE
SERVICIO DE INFORMACION DE DEFENSA

DEPARTAMENTO	DIA	MES	
San José	1	12	78

Nº

- SOLICITUD DE CONSTANCIA DE HABILITACION PARA CARGOS PUBLICOS -

	APELLIDO PATERNO	APELLIDO MATERNO
TITULAR	MARRA	LENZUENG
	PRIMER NOMBRE	SEGUNDO NOMBRE
	CARLOS	
PADRE	PRIMER NOMBRE	SEGUNDO NOMBRE
	JUAN	MANUEL
MADRE	PRIMER NOMBRE	SEGUNDO NOMBRE
	MELIDA	

FECHA Y LUGAR DE NACIMIENTO	DIA	MES	AÑO	PAIS	LOCALIDAD o PROVINCIA	NACIONALIDAD Y ESTADO CIVIL
	19	7	1936	R.O del Uruguay	Dept San José	oriental -viudo

1	OCUPACION	Desde marzo de 1956 hasta la fecha empleado (auxiliar 2º) de la Intendencia del Dpto.
2	DOMICILIO	de 1968 a 1974 en Larrañaga 784. De 1974 a la fecha en Asamblea 588. Ciudad.

		SERIE	NUMERO		DOC. de IDENT.
3	CREDENCIAL CIVICA	O A C	3443		21.488 San José

PARA SER PRESENTADO ANTE LAS AUTORIDADES DE INTENDENCIA MUNICIPAL DE SAN JOSE
OBJETO DE LA TRAMITACION Habérselo solicitado

1 - Consignar con precisión, lugar de trabajo o estudios los 10 últimos años.
2 - Consignar con precisión cada domicilio en los últimos 10 años.
3 - Consignar si ha tenido traslados y números anteriores.

Carlos Marra
FIRMA DEL SOLICITANTE
CARLOS MARRA

COMISARIA SECCIONAL

Se eleva a la Dirección de Investigaciones.

A sus efectos se eleva al señor Jefe de Policía

COMISARIO
REYNO GOMEZ

LOCALIDAD: FECHA:

DIRECCION DE INVESTIGACIONES

CIUDAD	DIA	MES	AÑO

Se hace constar que el titular de la presente solicitud registra las anotaciones, en el fichero de esta Dirección, que se adjuntan en el Numerado Simple Nº .....

EL DIRECTOR DE INVESTIGACIONES

.....

D. N. I. DEPARTAMENTO Nº 3 153456

CIUDAD	DIA	MES	AÑO
: 2 ABR.		1979	

SIN ANOTACIONES

EL JEFE DEL DEPARTAMENTO Nº 3

.....

Se hace constar que el solicitante registra en el fichero de esta Dirección, las anotaciones que se adjuntan en Numerado Simple Nº .....

POR EL JEFE DEL DEPARTAMENTO N.o 3
y por su orden
2173

Benito GONZALEZ BONILLA
SUB - COMISARIO

JUNTA DE COMANDANTES
EN JEFE
SERVICIO DE INFORMACION DE DEFENSA

DEPARTAMENTO	DIA	MES	AÑO
San José	1	12	78

Nº 1.253

- SOLICITUD DE CONSTANCIA DE HABILITACION PARA CARGOS PUBLICOS -

	APELLIDO PATERNO	APELLIDO MATERNO
TITULAR	PIANZOLA	TABORDA de DURAN
	PRIMER NOMBRE	SEGUNDO NOMBRE
	GLORIA	ELVIRA
PADRE	PRIMER NOMBRE	SEGUNDO NOMBRE
	TORIBIO	PEDRO
MADRE	PRIMER NOMBRE	SEGUNDO NOMBRE
	JOSEFINA	RAMONA

FECHA Y LUGAR DE NACIMIENTO	DIA	MES	AÑO	PAIS	LOCALIDAD o PROVINCIA	NACIONALIDAD
	30	3	1939	R.O. del Uruguay	Dept. de San José	oriental- casada

1	OCUPACION	De 1968 a 1974 labores. Del 25/1/74 a la fecha empleada (auxiliar3º) de la Intendencia Municipal del Dpto.
2	DOMICILIO	de 1939 a la fecha en Figueroa 483. Ciudad.

		SERIE	NUMERO		DOC. de IDENT.
3	CREDENCIAL CIVICA	O A A	2693		23.809. San José

PARA SER PRESENTADO ANTE LAS AUTORIDADES DE INTENDENCIA MUNICIPAL DE SAN JOSE
OBJETO DE LA TRAMITACION Habérselo solicitado

1 - Consignar con precisión lugar de trabajo o estudios los 10 últimos años.
2 - Consignar con precisión cada domicilio en los últimos 10 años.
3 - Consignar si ha tenido traslados, números anteriores.

FIRMA DEL SOLICITANTE
GLORIA P. DE DURAN

COMISARIA SECCIONAL

Pase a sus efectos al Departamento 3 de la D. N. I. I.
Pase a sus efectos al Jefe de Policía.

COMISARIO
REYNO GOMEZ

D. N. I. I. — DEPARTAMENTO Nº 3

DIA 2 MES ABR. AÑO 1979

Se hace constar que el titular de la presente solicitud registra las siguientes anotaciones en el fichero de esta Dirección.

2 ABR. 1979

POR EL JEFE DEL DEPARTAMENTO N.o 3
y por su orden

Benito SUAREZ BONILLA
SUB-COMISARIO

SIN ANOTACIONES

133457

S.I.D.
J.P.M. O y M F.05342

Fórm. 670

2173

JUNTA DE COMANDANTES
EN JEFE
SERVICIO DE INFORMACION DE DEFENSA

DEPARTAMENTO	DIA	MES	AÑO
San José	1	12	78

Nº 1207

SOLICITUD DE CONSTANCIA DE HABILITACION PARA CARGOS PUBLICOS -

TITULAR	APELLIDO PATERNO: LARREA	APELLIDO MATERNO: REBOIRAS de VIERA	
	PRIMER NOMBRE: LIDIA	SEGUNDO NOMBRE: RUTH	
PADRE	PRIMER NOMBRE: CANDIDO	SEGUNDO NOMBRE: VICENTE	
MADRE	PRIMER NOMBRE: MARIA	SEGUNDO NOMBRE: CELIA	

FECHA Y LUGAR DE NACIMIENTO	DIA	MES	AÑO	PAIS	LOCALIDAD o PROVINCIA	NACIONALIDAD Y ESTADO CIVIL
	13	11	1946	R.O del Uruguay	Dept San José	oriental-casada

1	OCUPACION	Desde el 2/5/67 a la fecha empleada(auxiliar 3º) de la INtendencia Municipal del Dpto.
2	DOMICILIO	De su nacimientoa 1976 en Becerro de Bengoa 279. De 1976 a 12/8/78 en Carlos Larriera 836. De 12/8/78 a la fecha en Colón610.

		SERIE	NUMERO			
3	CREDENCIAL CIVICA	0 A B	4078		DOC. de IDENT.	31.325 San José

PARA SER PRESENTADO ANTE LAS AUTORIDADES DE INTENDENCIA MUNICIPAL DE SAN JOSE
OBJETO DE LA TRAMITACION Habérselo solicitado

1 - Consignar con precisión, lugar de trabajo o estudios los 10 últimos años.
2 - Consignar con precisión cada domicilio en los últimos 10 años.
3 - Consignar si ha tenido traslados y números anteriores.

Lidia Larrea de Vie
FIRMA DEL SOLICITANTE
LIDIA LARREA DE VIERA

COMISARIA SECCIONAL

Se eleva a la Dirección de Investigaciones.

Asus efectos pase al señor Jefe de Policía

LOCALIDAD: FECHA:

COMISARIO
METRO
COMISARIO

DIRECCION DE INVESTIGACIONES

CIUDAD	DIA	MES	AÑO

Se hace constar que el titular de la presente solicitud registra las anotaciones, en el fichero de esta Dirección, que se adjuntan en el Numerado Simple Nº .....

EL DIRECTOR DE INVESTIGACIONES

.....

D. N. I. - DEPARTAMENTO Nº 3

13498

CIUDAD	DIA	MES	AÑO
	2	ABR.	1979

SIN ANOTACIONES

Se hace constar que el solicitante registra en el fichero de esta Dirección, las anotaciones que se adjuntan en Numerado Simple Nº .....

EL JEFE DEL DEPARTAMENTO Nº 3

.....

POR EL JEFE DEL DEPARTAMENTO N.º 3
y por su orden 2173

Benito GONZALEZ BONILLA
SUB - COMISARIO

JUNTA DE COMANDANTES
EN JEFE
SERVICIO DE INFORMACION DE DEFENSA

DEPARTAMENTO	DIA	MES	AÑO
San José	1º	12	1978

Nº [illegible]

- SOLICITUD DE CONSTANCIA DE HABILITACION PARA CARGOS PUBLICOS -

	APELLIDO PATERNO	APELLIDO MATERNO
TITULAR	PIANZZOLA	CHANQUET
	PRIMER NOMBRE	SEGUNDO NOMBRE
	Raúl	Gerardo
PADRE	PRIMER NOMBRE	SEGUNDO NOMBRE
	Raúl	Liborio
MADRE	PRIMER NOMBRE	SEGUNDO NOMBRE
	Raquel	----------

	DIA	MES	AÑO	PAIS	LOCALIDAD o PROVINCIA	NACIONALIDAD Y ESTADO CIVIL
FECHA Y LUGAR DE NACIMIENTO	18	12	1958	R.O.del Uruguay	San José	Oriental/Casado

1	**OCUPACION**	Desde el año 1968 hasta 1975, estudiante y desde esa fecha funcionario de la Intendencia Municipal de San José(Auxiliar).-
2	**DOMICILIO**	Desde el año 1965 en calle E, Ciganda Nº 408, entre Artigas e Ituzaingó(San José).- Se anota su domicilio Actual.-

		SERIE	NUMERO			
3	CREDENCIAL CIVICA	O.A.B	5050		DOC. de IDENT.	43.446 San José

PARA SER PRESENTADO ANTE LAS AUTORIDADES DE LA INTENDENCIA MUNICIPAL DEL DEPARTAMENTO
OBJETO DE LA TRAMITACION Haberselo Solicitado.-

1 - Consignar con precisión, lugar de trabajo o estudios los 10 últimos años.
2 - Consignar con precisión cada domicilio en los últimos 10 años.
3 - Consignar si ha tenido traslados y números anteriores.

GERARDO ~~PIANZZOLA~~ FIRMA DEL SOLICITANTE

COMISARIA SECCIONAL [illegible]

A sus efectos, pase al Sr. Jefe de Policía.-

LOCALIDAD: **FECHA:**

[illegible] GOMEZ
COMISARIO

DIRECCION DE INVESTIGACIONES	CIUDAD	DIA	MES	AÑO

Se hace constar que el titular de la presente solicitud registra las anotaciones, en el fichero de esta Dirección, que se adjuntan en el Numerado Simple Nº .....

EL DIRECTOR DE INVESTIGACIONES

.....

D. N. I. [illegible] DEPARTAMENTO Nº 3	CIUDAD	DIA	MES	AÑO
		2	ABR.	1979

13459

SIN ANOTACIONES

EL JEFE DEL DEPARTAMENTO Nº 3

.....

Se hace constar que el solicitante registra en el fichero de esta Dirección, las anotaciones que se adjuntan en Numerado Simple Nº .....

POR EL JEFE DEL [illegible] DEPARTAMENTO N.o 3
y por su orden

12173

Benito GONZALEZ BONILLA
SUB - COMISARIO

JUNTA DE COMANDANTES
EN JEFE
SERVICIO DE INFORMACION DE DEFENSA

DEPARTAMENTO	DIA	MES	AÑO
San José	4	12	1978

Nº 1.2.9

S/A - SOLICITUD DE CONSTANCIA DE HABILITACION PARA CARGOS PUBLICOS -

TITULAR	APELLIDO PATERNO: VIERA		APELLIDO MATERNO: BERTOLINI de RIVAS
	PRIMER NOMBRE: NILDA		SEGUNDO NOMBRE: MABEL
PADRE	PRIMER NOMBRE: SIMON		SEGUNDO NOMBRE: ANTONIO
MADRE	PRIMER NOMBRE: ERMINDA		SEGUNDO NOMBRE:

FECHA Y LUGAR DE NACIMIENTO	DIA	MES	AÑO	PAIS	LOCALIDAD o PROVINCIA	NACIONALIDAD Y ESTADO CIVIL
	19	10	1947	R.O.Uruguay	Dpto.San José	Oriental.Casada.-

1	OCUPACION	Desde el año 1968 a 1973 empleada de comercio y de 1973 a la fecha // empleada de Primaria Ausiliar Vigilante.-
2	DOMICILIO	Desde el año 1963 a la fecha en calle Colón Nro.608

		SERIE	NUMERO		DOC. de IDENT.
3	CREDENCIAL CIVICA	O.B.B.	3936		31.303 de San José

PARA SER PRESENTADO ANTE LAS AUTORIDADES DE: CONSEJO NACIONAL DE PRIMARIA.-
OBJETO DE LA TRAMITACION: Por habérselo solicitado.-

1 - Consignar con precisión, lugar de trabajo o estudios los 10 últimos años.
2 - Consignar con precisión cada domicilio en los últimos 10 años.
3 - Consignar si ha tenido traslados y números anteriores.

MILDA MABEL VIERA BERTOLINI

COMISARIA SECCIONAL

Se eleva a la Dirección de Investigaciones

A sus efectos se eleva al Señor Jefe de Policia.-

COMISARIO
REYNO GOMEZ.-

LOCALIDAD: San José FECHA: 4 de Diciembre de 1978.-

DIRECCION DE INVESTIGACIONES	CIUDAD	DIA	MES	AÑO

Se hace constar que el titular de la presente solicitud registra las anotaciones, en el fichero de esta Dirección, que se adjuntan en el Numerado Simple Nº .....

EL DIRECTOR DE INVESTIGACIONES

.....

D. N. I. I.	DEPARTAMENTO Nº 3	153460	CIUDAD	DIA	MES	AÑO
				2	ABR.	1979

Se hace constar que el solicitante registra en el fichero de esta Dirección, las anotaciones que se adjuntan en Numerado Simple Nº .....

SIN ANOTACIONES

EL JEFE DEL DEPARTAMENTO Nº 3

.....

POR EL JEFE DEL DEPARTAMENTO N.o 3
y por su orden
Nro. 2173

Benito GONZALEZ BONILLA
SUB-COMISARIO

JUNTA DE COMANDANTES
EN JEFE
SERVICIO DE INFORMACION DE DEFENSA

DEPARTAMENTO	DIA	MES	AÑO
San José	4	12	1978

Nº [illegible]

- SOLICITUD DE CONSTANCIA DE HABILITACION PARA CARGOS PUBLICOS -

TITULAR	APELLIDO PATERNO: PINTO	APELLIDO MATERNO: MEDIETA
	PRIMER NOMBRE: MARTHA	SEGUNDO NOMBRE: GLADYS
PADRE	PRIMER NOMBRE: LUIS	SEGUNDO NOMBRE:
MADRE	PRIMER NOMBRE: FELIPA	SEGUNDO NOMBRE:

FECHA Y LUGAR DE NACIMIENTO	DIA	MES	AÑO	P. A. I. S.	LOCALIDAD	PROVINCIA	NACIONALIDAD Y ESTADO CIVIL
	07	02	1940	R.O.Uruguay	Dpto. San José		Oriental.Divorciada

1	OCUPACION	Hasta el año 1976 Profesora Particular de Piano y de 1976 a la fecha en Primaria como Auxiliar Vigilante.-
2	DOMICILIO	Desde mi nacimiento a la fecha me domicilio en calle Larrañaga Nro. 642.-

3	CREDENCIAL CIVICA	SERIE: C.A.C.	NUMERO: 3777		DOC. de IDENT.	24.492 de San José

POLICIA URUGUAY PRIMERA

PARA SER PRESENTADO ANTE LAS AUTORIDADES DE CONSEJO NACIONAL DE PRIMARIA.-
OBJETO DE LA TRAMITACION Por habérselo solicitado.-

1 - Consignar con precisión, lugar de trabajo o estudios los 10 últimos años.
2 - Consignar con precisión cada domicilio en los últimos 10 años.
3 - Consignar si ha tenido traslados y números anteriores.

Martha P. Pinto
MARTHA GLADYS PINTO MEDIETA.-
FIRMA DEL SOLICITANTE.-

COMISARIA SECCIONAL

Se eleva a la Dirección de Investigaciones

A sus efectos se eleva al Señor Jefe de Policia.-

Reyno Ortiz
REYNO ORTIZ.-
COMISARIO

LOCALIDAD: San José FECHA: 4 de diciembre de 1978.-

DIRECCION DE INVESTIGACIONES	CIUDAD	DIA	MES	AÑO

Se hace constar que el titular de la presente solicitud registra las anotaciones, en el fichero de esta Dirección, que se adjuntan en el Numerado Simple Nº .....

EL DIRECTOR DE INVESTIGACIONES

.....

D. N. I. I.	CIUDAD	DIA	MES	AÑO
DEPARTAMENTO Nº 3	153461	2	ABR	1979

Se hace constar que el solicitante registra en el fichero de esta Dirección, las anotaciones que se adjuntan en Numerado Simple Nº .....

SIN ANOTACIONES

EL JEFE DEL DEPARTAMENTO Nº 3

.....

POR EL JEFE DEL DEPARTAMENTO N.o 3
y por su orden
· 2173
Benito GONZALEZ BONILLA
SUB - COMISARIO

JUNTA DE COMANDANTES
EN JEFE
SERVICIO DE INFORMACION DE DEFENSA

DEPARTAMENTO	DIA	MES	AÑO
San José	23	11	1978

Nº [illegible]

S/A

- SOLICITUD DE CONSTANCIA DE HABILITACION PARA CARGOS PUBLICOS -

TITULAR	APELLIDO PATERNO: GARCIA		APELLIDO MATERNO: VERA de FERNANDEZ.-
	PRIMER NOMBRE: Elsa		SEGUNDO NOMBRE: Margot
PADRE	PRIMER NOMBRE: GUILLERMO		SEGUNDO NOMBRE: FROILAN
MADRE	PRIMER NOMBRE: Anunciación		SEGUNDO NOMBRE: Carmen

FECHA Y LUGAR DE NACIMIENTO	DIA	MES	AÑO	PAIS	LOCALIDAD o PROVINCIA	NACIONALIDAD Y ESTADO CIVIL
	19	08	1943	R.O.Uruguay .-	Dpto.de San José	Oriental.Casada.-

1	**OCUPACION**	Desde el año 1968 hasta el año 1976 sin ocupación y desde el año 1976 a la fecha me d-esempeño como auxiliar de Servicio del Sistema de Asignaciones Familiares ,Sucursal San José =.-
2	**DOMICILIO**	Desde el año 1943 hasta el año 1978 mes de Junio me domicilie en calle Paraguay y Suiza y desde el mes de Junio a la fecha me domicilio en calle Larriera Vivienda Nro.15 U.C.O.V.T.A.-

		SERIE	NUMERO		DOC. de IDENT.
3	**CREDENCIAL CIVICA**	O.B.C.	3702		29.160.de San José

PARA SER PRESENTADO ANTE LAS AUTORIDADES DE SISTEMA DE ASIGNACIONES FAMILIARES.-
OBJETO DE LA TRAMITACION Por haberselo solicitado.-

1 - Consignar con precisión, lugar de trabajo o estudios los 10 últimos años.
2 - Consignar con precisión cada domicilio en los últimos 10 años.
3 - Consignar si ha tenido traslados y números anteriores.

Elsa García de Fernández
FIRMA DEL SOLICITANTE
ELSA MARGOT GARCIA VERA de FERNANDEZ.-

COMISARIA SECCIONAL 1ra. [redacted]

A susu efectos se el eva al Señor Jefe de Policia.-

COMISARIO
REYNO GOMEZ.-

LOCALIDAD: San José **FECHA:** 23 de Noviembre de 1978.-

DIRECCION DE INVESTIGACIONES

CIUDAD	DIA	MES	AÑO

Se hace constar que el titular de la presente solicitud registra las anotaciones, en el fichero de esta Dirección, que se adjuntan en el Numerado Simple Nº .....

EL DIRECTOR DE INVESTIGACIONES

.....

D. N. I. DEPARTAMENTO Nº 3 103462

CIUDAD	DIA	MES	AÑO
	2 ABR.		1979

SIN ANOTACIONES

EL JEFE DEL DEPARTAMENTO Nº 3

.....

Se hace constar que el solicitante registra en el fichero de esta Dirección, las anotaciones que se adjuntan en Numerado Simple Nº .....

POR EL JEFE DEL DEPARTAMENTO N.o 3
y por su orden
2173

Benito GONZALEZ BONILLA
SUB - COMISARIO

JUNTA DE COMANDANTES
EN JEFE
SERVICIO DE INFORMACION DE DEFENSA

DEPARTAMENTO	DIA	MES	AÑO
San José	22	11	1978

Nº 1252

- SOLICITUD DE CONSTANCIA DE HABILITACION PARA CARGOS PUBLICOS -

TITULAR	APELLIDO PATERNO: HERNANDEZ	APELLIDO MATERNO: SALAZAR de FERNANDEZ.-
	PRIMER NOMBRE: Zulma	SEGUNDO NOMBRE: Esther
PADRE	PRIMER NOMBRE: Ramón	SEGUNDO NOMBRE: Baltazar
MADRE	PRIMER NOMBRE: Carmen	SEGUNDO NOMBRE: Olga.-

FECHA Y LUGAR DE NACIMIENTO	DIA	MES	AÑO	PAIS	LOCALIDAD o PROVINCIA	NACIONALIDAD Y ESTADO CIVIL
	26	01	1939	R.O.Uruguay .-	Dpto.de San José	Oriental.Casada

1	OCUPACION	Desde el año 1967 a la fecha me desempeño como guardian de la Colonia Dr. Bernardo Etchepare .- M.S.P.-
2	DOMICILIO	Desde el año 1939 a la fecha me domicilio en calle Treinta y Tres Nro. 1081.-

3	CREDENCIAL CIVICA	SERIE	NUMERO		DOC. de IDENT.	
		C.B.D.	2456			Nº 1.382.de San José

PARA SER PRESENTADO ANTE LAS AUTORIDADES DE M.S.P.
OBJETO DE LA TRAMITACION Por haberselo solicitado .-

1 - Consignar con precisión, lugar de trabajo o estudios los 10 últimos años.
2 - Consignar con precisión cada domicilio en los últimos 10 años.
3 - Consignar si ha tenido traslados y números anteriores.

Zulma Hernandez de Fernandez
FIRMA DEL SOLICITANTE
ZULMA ESTHER HERNANDEZ SALAZAR DE FERNANDEZ .-

COMISARIA SECCIONAL 1ra. [redacted]

A sus efectos se eleva al Señor Jefe de Policia.-

COMISARIO
REYNO GOMEZ.-

LOCALIDAD: San José FECHA: 22 de Noviembre de 1978.-

DIRECCION DE INVESTIGACIONES	CIUDAD	DIA	MES	AÑO

Se hace constar que el titular de la presente solicitud registra las anotaciones, en el fichero de esta Dirección, que se adjuntan en el Numerado Simple Nº .....

EL DIRECTOR DE INVESTIGACIONES

.....

D. N. I. I. DEPARTAMENTO Nº 3	CIUDAD	DIA	MES	AÑO
		2	ABR	1979

153463

SIN ANOTACIONES
EL JEFE DEL DEPARTAMENTO Nº 3

.....

Se hace constar que el solicitante registra en el fichero de esta Dirección, las anotaciones que se adjuntan en Numerado Simple Nº .....

POR EL JEFE DEL DEPARTAMENTO N.o 3
y por su orden
2173
Benito [illegible] BONILLA
SUB - COMISARIO

JUNTA DE COMANDANTES
EN JEFE
SERVICIO DE INFORMACION DE DEFENSA

DEPARTAMENTO	DIA	MES	AÑO
SAN JOSE.-	7	12	1978

Nº 1263

SOLICITUD DE CONSTANCIA DE HABILITACION PARA CARGOS PUBLICOS.-

	APELLIDO PATERNO	APELLIDO MATERNO
TITULAR	ASCURRETN.-	GONZALEZ.-
	PRIMER NOMBRE	SEGUNDO NOMBRE
	BEETHOVEN.-	------
PADRE	PRIMER NOMBRE	SEGUNDO NOMBRE
	ALFREDO.-	AMADO.-
MADRE	PRIMER NOMBRE	SEGUNDO NOMBRE
	PURA.-	------

FECHA Y LUGAR DE NACIMIENTO	DIA	MES	AÑO	PAIS	LOCALIDAD o PROVINCIA	NACIONALIDAD Y ESTADO CIVIL
	11	5	1928	R.O.del Uruguay.-	Dpto.San José.-	Oriental-Casado.-

1	OCUPACION	Comerciante hasta el 13/7/69 y desde 4/11/69,Empleado (auxiliar 3°) de la Junta Local de Villa Rodriguez (Intendenc.Munic.de San José).-
2	DOMICILIO	Villa Rodriguez (Dpto.San José.)

		SERIE	NUMERO		DOC. de IDENT.
3	CREDENCIAL CIVICA	CDA	2810.-	---------	23.410 (San José.-

PARA SER PRESENTADO ANTE LAS AUTORIDADES DE la Intendecia Municipal de San José)
OBJETO DE LA TRAMITACION haberselo solicitado.-

1 - Consignar con precisión, lugar de trabajo o estudios los 10 últimos años.
2 - Consignar con precisión cada domicilio en los últimos 10 años.
3 - Consignar si ha tenido traslados y números anteriores.

Beethoven Ascurreín
FIRMA DEL SOLICITANTE
BEETHOVEN ASCURRETN GONZALEZ.-

COMISARIA SECCIONAL 8va.- ~~Se eleva a la Dirección de Investigaciones.~~

COMISARIO
RENE H. TRAVIESO.-

LOCALIDAD: Villa Rodriguez.- FECHA: 7/12/978.-

Se eleva a sus efectos al señor Jefe de Policía.-

DIRECCION DE INVESTIGACIONES	CIUDAD	DIA	MES	AÑO

Se hace constar que el titular de la presente solicitud registra las anotaciones, en el fichero de esta Dirección, que se adjuntan en el Numerado Simple Nº .....

EL DIRECTOR DE INVESTIGACIONES

.....

D. N. I. - DEPARTAMENTO Nº 3	103464	CIUDAD	DIA	MES	AÑO
			2	ABR.	1979

SIN ANOTACIONES

EL JEFE DEL DEPARTAMENTO Nº 3

.....

Se hace constar que el solicitante registra en el fichero de esta Dirección, las anotaciones que se adjuntan en Numerado Simple Nº .....

POR EL JEFE DEL DEPARTAMENTO Nº 3
y por su orden
2173

Benito GONZALEZ BONILLA
SUB - COMISARIO

JUNTA DE COMANDANTES
EN JEFE
SERVICIO DE INFORMACION DE DEFENSA

DEPARTAMENTO	DIA	MES	AÑO
SAN JOSE.-	9	12	1978

Nº 1264

SOLICITUD DE CONSTANCIA DE HABILITACION PARA CARGOS PUBLICOS -

	APELLIDO PATERNO	APELLIDO MATERNO
TITULAR	ALVAREZ.-	ROQUERO.-
	PRIMER NOMBRE	SEGUNDO NOMBRE
	MANUEL	ANGEL.-
PADRE	MANUEL.-	ANGEL.-
MADRE	EVERILDA.-	INAY.-

	DIA	MES	AÑO	PAIS	LOCALIDAD o PROVINCIA	NACIONALIDAD Y ESTADO CIVIL
FECHA Y LUGAR DE NACIMIENTO	6	7	1946	R.O.del URUGUAY.-	Dpto.San José.-	ORIENTAL, CASADO.-

1	OCUPACION	Desde el 4/11/68, Empleado del MSP.-(Oficial 1ro.Peluquero.-
2	DOMICILIO	Capurro Dpto.San José, ruta 11 kilóm etro 77.500.-

		SERIE	NUMERO		DOC. de IDENT.	
3	CREDENCIAL CIVICA	ODA	5392	---		35.323 (San José)

PARA SER PRESENTADO ANTE LAS AUTORIDADES DE MSP (Colonia Etchepare).-
OBJETO DE LA TRAMITACION HABERSELO SOLICITADO.-

1 - Consignar con precisión, lugar de trabajo o estudios los 10 últimos años.
2 - Consignar con precisión cada domicilio en los últimos 10 años.
3 - Consignar si ha tenido traslados y números anteriores.

FIRMA DEL SOLICITANTE
MANUEL ANGEL ALVAREZ ROQUERO.-

COMISARIA SECCIONAL 8va.- ~~Se eleva a la Dirección de Investigaciones.~~

LOCALIDAD: Villa Rodríguez.- FECHA: 9/12/78.-

V°B°
COMISARIO
REMI H.TRAVIESO.-

Se eleva al señor Jefe de Policía a sus efectos.-

DIRECCION DE INVESTIGACIONES	CIUDAD	DIA	MES	AÑO

Se hace constar que el titular de la presente solicitud registra las anotaciones, en el fichero de esta Dirección, que se adjuntan en el Numerado Simple Nº .....

EL DIRECTOR DE INVESTIGACIONES

.....

D. N. I. - DEPARTAMENTO Nº 3	CIUDAD	DIA	MES	AÑO
	2 ABR.		19	

53465

SIN ANOTACIONES

EL JEFE DEL DEPARTAMENTO Nº 3

.....

Se hace constar que el solicitante registra en el fichero de esta Dirección, las anotaciones que se adjuntan en Numerado Simple Nº .....

POR EL JEFE DEL DEPARTAMENTO N.o 3
y por su orden

2173

Benito GONZALEZ BONILLA
SUB - COMISARIO

JE COMANDANTES
EN JEFE
O DE INFORMACION DE DEFENSA

DEPARTAMENTO	DIA	MES	AÑO
San José	23	11	1978

Nº 1266

SOLICITUD DE CONSTANCIA DE HABILITACION PARA CARGOS PUBLICOS -

TITULAR	APELLIDO PATERNO: ALMIRON	APELLIDO MATERNO: ~~CARREÑO~~ de GONZALEZ.-
	PRIMER NOMBRE: Raquel	SEGUNDO NOMBRE: MARIA
PADRE	PRIMER NOMBRE: Gabino	SEGUNDO NOMBRE:
MADRE	PRIMER NOMBRE: Balentina	SEGUNDO NOMBRE:

FECHA Y LUGAR DE NACIMIENTO	DIA	MES	AÑO	PAIS	LOCALIDAD o PROVINCIA	NACIONALIDAD Y ESTADO CIVIL
	13	09	1944	R.O.Uruguay.-	Dpto.de San José	Oriental.Casada.-

1	OCUPACION	Desde el año 1968 hasta el año 1975 sin ocupación desde el año 1975 a/ la fecha me desempeño como auxiliar de Servicio del Sistema de Asig/ naciones Familiares ,Sucursal San José.-
2	DOMICILIO	Desde el año 1944 hasta el año 1977 me domicilie en calle Atilio,Pelossi y desde el año 1977 a la fecha en viviendas de U.C.O.V.I.T.4,Senda peatoral 1 vivienda 22.-

		SERIE	NUMERO		DOC. de IDENT.
3	CREDENCIAL CIVICA	O.4.4.	3230		29.111.de San José

PARA SER PRESENTADO ANTE LAS AUTORIDADES DE SISITEMA DE ASIGNACIONES FAMILIARES.-
OBJETO DE LA TRAMITACION Por haberselo solicitado.-

1 - Consignar con precisión, lugar de trabajo o estudios los 10 últimos años.
2 - Consignar con precisión cada domicilio en los últimos 10 años.
3 - Consignar si ha tenido traslados y números anteriores.

Raquel Almirón de González
FIRMA DEL SOLICITANTE
RAQUEL MARIA DEL HUERTO ALMIRON CARRENO .-

COMISARIA SECCIONAL 1ra. [redacted]

A sus efectos se eleva al Señor Jefe de Policia.-

COMISARIO
REYNO GOMEZ.-

LOCALIDAD: San José FECHA: 23 de Noviembre de 1978.-

DIRECCION DE INVESTIGACIONES

CIUDAD	DIA	MES	AÑO

Se hace constar que el titular de la presente solicitud registra las anotaciones, en el fichero de esta Dirección, que se adjuntan en el Numerado Simple Nº .....

EL DIRECTOR DE INVESTIGACIONES

.....

D. N. I. DEPARTAMENTO Nº 3

153466

CIUDAD	DIA	MES	AÑO
	2	ABR	1979

SIN ANOTACIONES

Se hace constar que el solicitante registra en el fichero de esta Dirección, las anotaciones que se adjuntan en Numerado Simple Nº .....

EL JEFE DEL DEPARTAMENTO Nº 3

.....

POR EL JEFE DEL DEPARTAMENTO N.o 3
y por su orden
2173
Benito GONZALEZ BONILLA
SUB - COMISARIO

JUNTA DE COMANDANTES
- EN JEFE
SERVICIO DE INFORMACION DE DEFENSA

DEPARTAMENTO	DIA	MES	AÑO
San José	28	11	1978

Nº 1267

- SOLICITUD DE CONSTANCIA DE HABILITACION PARA CARGOS PUBLICOS -

TITULAR	APELLIDO PATERNO: ACCIARDI	APELLIDO MATERNO: PARDO DE ACCIARDI.-
	PRIMER NOMBRE: VILMA	SEGUNDO NOMBRE: RUBLCAR
PADRE	PRIMER NOMBRE: A.L	SEGUNDO NOMBRE: PASCUAL
MADRE	PRIMER NOMBRE: ISABEL	SEGUNDO NOMBRE:

FECHA Y LUGAR DE NACIMIENTO	DIA	MES	AÑO	PAIS	LOCALIDAD o PROVINCIA	NACIONALIDAD Y ESTADO CIVIL
	03	01	1951	R.O.Uruguay	Dpto.San José	Oriental.Casada.-

1	**OCUPACION**	Desde el año 1968 a la fecha me desempeño como empleada de la Colonia de Asignaciones Familiares.-
2	**DOMICILIO**	Desde el año de mi nacimiento a 1970 en Paraje Rincón de la Torre, de 1970 a 1975 en Asociación Rural y Avda.Italia, de 1975 a la fecha en / calle 25 de Mayo Nro.238.-

3	**CREDENCIAL CIVICA**	SERIE: O.B.C.	NUMERO: 4296	O.B.C. 1168	**DOC. de IDENT.**	41.661 de San José

PARA SER PRESENTADO ANTE LAS AUTORIDADES DE SECCION DE ASIGNACIONES FAMILIARES.-
OBJETO DE LA TRAMITACION: Por habérselo solicitado.-

1 - Consignar con precisión, lugar de trabajo o estudios los 10 últimos años.
2 - Consignar con precisión cada domicilio en los últimos 10 años.
3 - Consignar si ha tenido traslados y números anteriores.

Vilma R. de Acciardi
VILMA R.BLCAR ACCIARDI PARDO DE ACCIARDI
FIRMA DEL SOLICITANTE

COMISARIA SECCIONAL — Se eleva a la Dirección de Investigaciones

A sus efectos se eleva al señor Jefe de Policía.-

COMISARIO

LOCALIDAD: San José **FECHA:** 28 de Noviembre de 1978.-

DIRECCION DE INVESTIGACIONES		CIUDAD	DIA	MES	AÑO
	✓				

Se hace constar que el titular de la presente solicitud registra las anotaciones, en el fichero de esta Dirección, que se adjuntan en el Numerado Simple Nº .....

EL DIRECTOR DE INVESTIGACIONES

.....

D. N. I. I. - DEPARTAMENTO Nº 3	153467	CIUDAD	DIA 2	MES ABR.	AÑO 197

Se hace constar que el solicitante registra en el fichero de esta Dirección, las anotaciones que se adjuntan en Numerado Simple Nº .....

SIN ANOTACIONES

EL JEFE DEL DEPARTAMENTO Nº 3

.....

POR EL JEFE DEL DEPARTAMENTO N.o 3
y por su orden 2173

Benito GONZALEZ BONI
SUB - [illegible]

JUNTA DE COMANDANTES
- EN JEFE
SERVICIO DE INFORMACION DE DEFENSA

DEPARTAMENTO	DIA	MES	AÑO
San José	26	11	1978

Nº 1268

S/D.- SOLICITUD DE CONSTANCIA DE HABILITACION PARA CARGOS PUBLICOS -

	APELLIDO PATERNO	APELLIDO MATERNO
TITULAR	ARROCUI	CELAYA
	PRIMER NOMBRE	SEGUNDO NOMBRE
	Miguel	Angel
PADRE	PRIMER NOMBRE	SEGUNDO NOMBRE
	Alberto	Martín
MADRE	PRIMER NOMBRE	SEGUNDO NOMBRE
	Teresa	

FECHA Y LUGAR DE NACIMIENTO	DIA	MES	AÑO	PAIS	LOCALIDAD o PROVINCIA	NACIONALIDAD Y ESTADO CIVIL
	22	04	1927	R.O.Uruguay.-	Dpto. de San José	Oriental.Casado.-

1	OCUPACION	Desde el año 1944 a la fecha me desempeño como pro Secretario de la Junta de Vecinos .-
2	DOMICILIO	Desde el año 1958 a la fecha me domicilio en calle Brigadier Manuel / Oricbe Nro.710.-

		SERIE	NUMERO			
3	CREDENCIAL CIVICA	C.A.C.	2524		DOC. de IDENT.	32.681.de San José

PARA SER PRESENTADO ANTE LAS AUTORIDADES DE LA JUNTA DE VECINOS .-
OBJETO DE LA TRAMITACION Por habersele solicitado.-

1 - Consignar con precisión, lugar de trabajo o estudios los 10 últimos años.
2 - Consignar con precisión cada domicilio en los últimos 10 años.
3 - Consignar si ha tenido traslados y números anteriores.

Miguel A Arrocui
FIRMA DEL SOLICITANTE
MIGUEL ANGEL ARROCUI CELAYA.-

COMISARIA SECCIONAL 1ra. Se eleva a la Dirección de Investigaciones

A sus efectos se eleva al Señor Jefe de Policía.-

COMISARIO
RIVAS GOMEZ.-

LOCALIDAD: San José .- **FECHA:** 28 de Noviembre de 1978.-

DIRECCION DE INVESTIGACIONES	CIUDAD	DIA	MES	AÑO

Se hace constar que el titular de la presente solicitud registra las anotaciones, en el fichero de esta Dirección, que se adjuntan en el Numerado Simple Nº .....

EL DIRECTOR DE INVESTIGACIONES

.....

D. N. I. I.	DEPARTAMENTO Nº 3	133468	CIUDAD	DIA	MES	AÑO
			2	ABR	1979	

SIN ANOTACIONES

EL JEFE DEL DEPARTAMENTO Nº 3

.....

Se hace constar que el solicitante registra en el fichero de esta Dirección, las anotaciones que se adjuntan en Numerado Simple Nº .....

POR EL JEFE DEL DEPARTAMENTO N.o 3
Y por su orden
2173
Benito GONZALEZ BONILLA
SUB - COMISARIO

JUNTA DE COMANDANTES
EN JEFE
SERVICIO DE INFORMACION DE DEFENSA

DEPARTAMENTO	DIA	MES	AÑO	Nº
San José	17	11	1978	2115

- SOLICITUD DE CONSTANCIA DE HABILITACION PARA CARGOS PUBLICOS -

TITULAR	APELLIDO PATERNO: PALUMBO	APELLIDO MATERNO: RAMOS
	PRIMER NOMBRE: EDUARDO	SEGUNDO NOMBRE:
PADRE	PRIMER NOMBRE: VICENTE	SEGUNDO NOMBRE:
MADRE	PRIMER NOMBRE: ERMINIA	SEGUNDO NOMBRE: CARMEN

FECHA Y LUGAR DE NACIMIENTO	DIA	MES	AÑO	PAIS	LOCALIDAD o PROVINCIA	NACIONALIDAD Y ESTADO CIVIL
	12	10	1946	R.O.Uruguay	Dpto.Montevideo	Oriental.Casado.-

1 OCUPACION: Desde el año 1968 a la fecha me desempeño como empleado del Sistema de Asignaciones Familiares, como Administrativo (Auxiliar)

2 DOMICILIO: Desde el año 1967 a 1974 en la Colonia de Vacaciones, de 1974 a 1977 en Rincón Nro.475, de 1977 a Octubre de 1977 en Manuel Oribe Nro.856, y de Octubre de 1977 a la fecha en Luis.A.Herrera Nro.882.-

3 CREDENCIAL CIVICA	SERIE	NUMERO		DOC. de IDENT.
	A.I.B.	5281		1.082.095 de Mdeo.-

PARA SER PRESENTADO ANTE LAS AUTORIDADES DE SISTEMA DE ASIGNACIONES FAMILIARES.-
OBJETO DE LA TRAMITACION Por habérselo solicitado.-

1 - Consignar con precisión, lugar de trabajo o estudios los 10 últimos años.
2 - Consignar con precisión calle, domicilio en los últimos 10 años.
3 - Consignar si ha tenido traslados y números anteriores.

EDUARDO PALUMBO RAMOS.-

COMISARIA SECCIONAL

Se eleva a la Dirección de Investigaciones.

A sus efectos se eleva al Señor Jefe de Policia.-

H. DIAZ GOMEZ.-
COMISARIO

LOCALIDAD: San José FECHA: 17 de Noviembre de 1978.-

DIRECCION DE INVESTIGACIONES

CIUDAD	DIA	MES	AÑO

Se hace constar que el titular de la presente solicitud registra las anotaciones, en el fichero de esta Dirección, que se adjuntan en el Numerado Simple Nº .....

EL DIRECTOR DE INVESTIGACIONES

.....

D. N. I. I. DEPARTAMENTO Nº 3 13369

CIUDAD	DIA	MES	AÑO
	27	ABR.	1979

Se hace constar que el solicitante registra en el fichero de esta Dirección, las anotaciones que se adjuntan en Numerado Simple Nº .....

EL JEFE DEL DEPARTAMENTO Nº 3

.....

EL JEFE DEL DEPARTAMENTO 3 2173

WASHINGTON DOS SANTOS AGUINAGA
SUB-COMISARIO

DEPARTAMENTO Nº. 3

"AÑO DEL SESQUICENTENARIO DE LA POLICIA"

CORRESPONDIENTE AL FORM. 2115/978.S-José.

M E M O R A N D U M Nº 4.749/979.cdif.

REFERENTE A: PALUMBO RAMOS; Eduardo.
REGISTRAMOS: PALUMBO; Eduardo.
OCUPACION: Funcionario de la Caja de Asignaciones Familiares Nº 12 de San José.
DEMAS DATOS: Carece.
ANOTACIONES:- Según Informe Nº 47/977 del Consejo Central de Asignaciones Familiares, de fecha 7/VII/977, en la fecha VII/975 en una relación de funcionarios de la Caja de Asignaciones Familiares de San José se le sindica como "Frenteamplista".-

EL JEFE DEL DEPARTAMENTO 3

WASHINGTON DOS SANTOS AGUIRAGA
SUB - COMISARIO

153469

2173

P3

...NTA DE COMANDANTES
EN JEFE
S... DE INFORMACION DE DEFENSA

DEPARTAMENTO	DIA	MES	AÑO
PAYSANDU	16	8	978

Nº 002258

- SOLICITUD DE CONSTANCIA DE HABILITACION PARA CARGOS PUBLICOS -

TITULAR	APELLIDO PATERNO: MENDIBURU	APELLIDO MATERNO: TERZANO
	PRIMER NOMBRE: Numa	SEGUNDO NOMBRE: Ariel
PADRE	PRIMER NOMBRE: Ernesto	SEGUNDO NOMBRE: Nicolas
MADRE	PRIMER NOMBRE: Irma	SEGUNDO NOMBRE:

FECHA Y LUGAR DE NACIMIENTO	DIA	MES	AÑO	PAIS	LOCALIDAD o PROVINCIA	NACIONALIDAD
	13	8	939	URUGUAY	PAYSANDU	Casado.-

1	**OCUPACION**	Del año 1960 a 1961 estudio en la Facultad de Medicina (Mdeo)del año 1961 a 1966 estudio en la Facultad de Veterinaria (Mdeo)donde se recibio como Veterinario. Del año 1975 hasta la fecha trabaja en Dirección Sanidad Animal (Veterinaria Guichón).-
2	**DOMICILIO**	Del año 1960 a 1961 se dlio en Agraciada y Tania (Mdeo)Flia BOSCHETTI .- Del año 1961 a 1966 se dlio en Marco Bruto (Mdeo)Flia CABRERA . y actualmente se dlia en 18 de Julio Nº531 (Guichón).-

		SERIE	NUMERO		DOC. de IDENT.	
3	**CREDENCIAL CIVICA**	K.E.A.	4001.	PAYSANDU .-		Pdú.50.700.-

PARA SER PRESENTADO ANTE LAS AUTORIDADES DE MINISTERIO DE AGRICULTURA Y PESCA .-
OBJETO DE LA TRAMITACION

1 - Consignar con precisión, lugar de trabajo o estudios los 10 últimos años.
2 - Consignar con precisión cada domicilio en los últimos 10 años.
3 - Consignar si ha tenido traslados y números anteriores.

FIRMA DEL SOLICITANTE

DIRECCION DE INVESTIGACIONES

Elevo a sus efectos al Delegado Departamental.

Comisario
HUGO F. SEÑORALE
COMISARIO
Director de Investigaciones

JEFATURA DE POLICIA
PAYSANDU

DIA	MES	AÑO
28	AGO.	

DELEGADO DEPARPAMENTAL del S.I.D. Se hace constar que el titular de la presente solicitud registra las siguientes anotaciones en el fichero de esta Jefatura:

ENERO 1972. Se establece que actua politicamente dentro del FRENTE AMPLIO
[illegible] 976. Solicita ante la Oficina de Identificación Civil de la Jefatura de Policía de Paysandú, pasaporte correspondiéndole el Nº 22976
ELECCIONES AÑO 1971. Se postula como 5to. Titular a la Junta Departamental por la lista Nº 3 (partido Socialista) dentro del conglomerado del FRENTE AMPLIO.-
[illegible] 977. Asiste a Asamblea en la Exposición Rural Feria de la Asociación de Productores de Leche con eleccion de autoridades.-
NOVIEMBRE 1977. Solicita en esta Certificado de Fe Democratica, el que fue negado por las anotaciones que preceden.-

Cnel.
Rubén J. GONZALEZ
JEFE DE POLICIA

DIRECCION NACIONAL DE INFORMACION E INTELIGENCIA
DEPARTAMENTO Nº 3
FICHERO

153470

S.I.D.
J.P.M. O y M - 1.05342

CON ANOTACIONES

Fórm. 670

2173

DE COMANDANTES
EN JEFE
SERVICIO DE INFORMACION DE DEFENSA

DEPARTAMENTO	DIA	MES	AÑO
PAYSANDU	15	12	978

Nº 01548

- SOLICITUD DE CONSTANCIA DE HABILITACION PARA CARGOS PUBLICOS -

TITULAR	APELLIDO PATERNO: BRUNINI	APELLIDO MATERNO: ROSSANO
	PRIMER NOMBRE: Maria	SEGUNDO NOMBRE: Violeta.-
PADRE	PRIMER NOMBRE: Radi	SEGUNDO NOMBRE: Julio.-
MADRE	PRIMER NOMBRE: Dorila	SEGUNDO NOMBRE:

FECHA Y LUGAR DE NACIMIENTO	DIA	MES	AÑO	PAIS	LOCALIDAD o PROVINCIA	NACIONALIDAD Y ESTADO CIVIL
	13	12	946	URUGUAY.-	Paysandú	Otal. Soltera.-

1	**OCUPACION**	LABORES.-
2	**DOMICILIO**	hasta 1975 Carlos Albo 719.- Actual. Barrio Paycap Block G Apto. 309.-

		SERIE	NUMERO			
3	**CREDENCIAL CIVICA**	KAA	20.012	Paysandú	**DGC. de IDENT.**	Pdú 67.206.-

PARA SER PRESENTADO ANTE LAS AUTORIDADES DE OBJETO DE LA TRAMITACION DIRECCION GENERAL IMPOSITIVA.-

1 - Consignar con precisión, lugar de trabajo o estudios los 10 últimos años.
2 - Consignar con precisión cada domicilio en los últimos 10 años.
3 - Consignar si ha tenido traslados y números anteriores.

María V. Brunini
FIRMA DEL SOLICITANTE

COMISARIA SECCIONAL — Se eleva a la Dirección de Investigaciones.

COMISARIO

LOCALIDAD: FECHA:

DIRECCION DE INVESTIGACIONES — CIUDAD — DIA 28 MES DIC. AÑO 1978

DIRECCION DE INVESTIGACIONES Depto. de Jurisdicción Nacional PAYSANDU

Se hace constar que el titular de la presente solicitud registra las anotaciones, en el fichero de esta Dirección, que se adjuntan en el Numerado Simple Nº .....

EL DIRECTOR DE INVESTIGACIONES — CON ANOTACIONES

Comisario .....
HUGO F. SOTORALE
Director de Investigaciones

D. N. I. I. - DEPARTAMENTO Nº 3 — CIUDAD — DIA 6 MES ENE. AÑO 1979

DEPARTAMENTO Nº 3

153471

Se hace constar que el solicitante registra en el fichero de esta Dirección, las anotaciones que se adjuntan en Numerado Simple Nº .....

EL JEFE DEL DEPARTAMENTO Nº 3 — EL JEFE DEL DEPARTAMENTO 3

CON ANOTACIONES .....

2173

WASHINGTON DOS SANTOS AGUINAGA
SUB - COMISARIO

Elecciones de 1971

Actuó como Delegado de Mesa por la Serie por la Serie KAA Circuito 9 Listas 1808, 808,1001,2001,871,y 37 PDC Frente Amplio.-

28 DIC. 1978

Comisario

Hugo F. SEÑORALE
Director de Investigaciones.-

DIRECCION DE INVESTIGACIONES Departamento de Información e Inteligencia PAYSANDU

"AÑO DEL SESQUICENTENARIO DE LA POLICIA"

CORRESPONDIENTE AL FORM. 1548/978.Paysandú.

M E M O R A N D U M Nº 2275/979.lds.-

REFERENTE A: BRUNINI ROSSANO, María Violeta.
REGISTRAMOS: BRUNINI ROSSANO, María Violeta.
DOCUMENTO: C.C. KAA Nº 20.012.
DOMICILIO: C. Albo Nº 719 (Paysandú) en 1971.
DEMAS DATOS: Carece.
ANOTACIONES: Delegada de mesa del P.D.C., circuito 9-KAA, por las listas 1808, 808, 1001, 2001, 871 y 37, en el Departamento de Paysandú y en las elecciones nacionales de 1971.
::

EL JEFE DEL DEPARTAMENTO 3

WAS[illegible] S AGUINAGA
SUB-COMISARIO

153471

2173

JUNTA DE COMANDANTES
EN JEFE
SERVICIO DE INFORMACION DE DEFENSA

DEPARTAMENTO	DIA	MES	AÑO
PAYSANDU	22	11	978

Nº 01235

- SOLICITUD DE CONSTANCIA DE HABILITACION PARA CARGOS PUBLICOS -

TITULAR	APELLIDO PATERNO: QUINTANA	APELLIDO MATERNO: FERREIRA
	PRIMER NOMBRE: Elmirene	SEGUNDO NOMBRE:
PADRE	PRIMER NOMBRE: Manuel	SEGUNDO NOMBRE:
MADRE	PRIMER NOMBRE: Haide	SEGUNDO NOMBRE:

FECHA Y LUGAR DE NACIMIENTO	DIA	MES	AÑO	PAIS	LOCALIDAD o PROVINCIA	NACIONALIDAD Y ESTADO CIVIL
	9	8	936	URUGUAY	COLONIA	Casada

1	OCUPACION	Labores.-
2	DOMICILIO	Hasta el año 1976 se domicilio en Nueva Elvecia Depto de Colonia Pueblo Cufre.-Y actualmente se domipilia en calle 18 de Julio y 33 Orientales (Quebracho Depto de Pdu.)

		SERIE	NUMERO		DOC. de IDENT.
3	CREDENCIAL CIVICA	OSB	1048	SAN JOSE	Colonia 109.687

PARA SER PRESENTADO ANTE LAS AUTORIDADES DE INTENDENCIA MUNICIPAL DE PAYSANDU.-
OBJETO DE LA TRAMITACION

1 - Consignar con precisión, lugar de trabajo o estudios los 10 últimos años.
2 - Consignar con precisión cada domicilio en los últimos 10 años.
3 - Consignar si ha tenido traslados y números anteriores.

Elmirene C. de Ferreira
FIRMA DEL SOLICITANTE

COMISARIA SECCIONAL

Se eleva a la Dirección de Investigaciones.

COMISARIO

LOCALIDAD:

FECHA:

DIRECCION DE INVESTIGACIONES

CIUDAD	DIA	MES	AÑO
	28 D	C.	1978

DIRECCION DE INVESTIGACIONES E INTERIOR PAYSANDU

Se hace constar que el titular de la presente solicitud registra las anotaciones, en el fichero de esta Dirección, que se adjuntan en el Numerado Simple Nº .....

EL DIRECTOR DE INVESTIGACIONES

CON ANOTACIONES

Comisario .....
HUGO [illegible]
Director de Investigaciones

D. N. I. I. - DEPARTAMENTO Nº 3

CIUDAD	DIA	MES	AÑO
	16	ENE	...

13472

DEPARTAMENTO Nº 3

Se hace constar que el solicitante registra en el fichero de esta Dirección, las anotaciones que se adjuntan en Numerado Simple Nº .....

EL JEFE DEL DEPARTAMENTO Nº 3

EL JEFE DEL DEPARTAMENTO 3

WASHINGTON DOS SANTOS AGUINAGA
SUB-COMISARIO

2173

CON ANOTACIONES

Afiliada al Partido Comunista con el Nro. 6223 desde el 25/11 957, teniendo domicilio en Calle Juncal Nro. 37 (Colonia) - según material incautado a Rodney Arismendi.-

28 DIC. 1976

Comisario _____

Hugo F. SEÑORALE
Director de Investigaciones.-

JEFATURA DE INVESTIGACIONES
Departamental de Información e Inteligencia
PAYSANDU

"AÑO DEL SESQUICENTENARIO DE LA POLICIA"

DEPARTAMENTO Nº. 3

CORRESPONDIENTE AL FORM. 1235/978.Paysandú.

M E M O R A N D U M Nº 2338/979.lds.

REFERENTE A: QUINTANA FERREIRA, Elmirene.
REGISTRAMOS: QUINTANA, Elmirene.
DOMICILIO: Juncal Nº 35 (Colonia).
DEMAS DATOS: Oriental de 18 años de edad en 1957.
ANOTACIONES: Afiliada Nº 6223 al Partido Comunista desde el 25/11/957, según material incautado a raíz de la detención de Rodney Tibaldo Arismendi el 8/5/974.-

EL JEFE DEL DEPARTAMENTO 3

WASHINGTON DOS SANTOS AGUINAGA
SUB-COMISARIO

153472

2173

A DE COMANDANTES
EN JEFE
SERVICIO DE INFORMACION DE DEFENSA

DEPARTAMENTO	DIA	MES	AÑO
PAYSANDU	24	11	978

Nº 01253.-

- SOLICITUD DE CONSTANCIA DE HABILITACION PARA CARGOS PUBLICOS -

TITULAR	APELLIDO PATERNO: BURAL	APELLIDO MATERNO: MICHELLI.-
	PRIMER NOMBRE: Luis	SEGUNDO NOMBRE: Fernando.-
PADRE	PRIMER NOMBRE: Luis	SEGUNDO NOMBRE: Fernando.-
MADRE	PRIMER NOMBRE: Dioclina	SEGUNDO NOMBRE:

FECHA Y LUGAR DE NACIMIENTO	DIA	MES	AÑO	PAIS	LOCALIDAD o PROVINCIA	NACIONALIDAD Y ESTADO CIVIL
	6	2	925	URUGUAY.-	Paysandú	Otal.- Casado

1	OCUPACION	Médico desde 1952 en esta Ciudad.-
2	DOMICILIO	Avenida España Casi Cerrito hasta 1958 desde 958 hasta 1970 en Juncal 832, Actual Leandro Gomez 1468.-

		SERIE	NUMERO			
3	CREDENCIAL CIVICA	BOB	5268	Montevideo.-	DOC. de IDENT.	C.I.Pdé 20.308.-

Trasladó KDA 18.181.- 1/3/966.-

PARA SER PRESENTADO ANTE LAS AUTORIDADES DE MINISTERIO DE SALUD PUBLICA.-
OBJETO DE LA TRAMITACION

1 - Consignar con precisión, lugar de trabajo o estudios los 10 últimos años.
2 - Consignar con precisión cada domicilio en los últimos 10 años.
3 - Consignar si ha tenido traslados y números anteriores.

FIRMA DEL SOLICITANTE

COMISARIA SECCIONAL

Se eleva a la Dirección de Investigaciones.

COMISARIO

LOCALIDAD: FECHA:

DIRECCION DE INVESTIGACIONES

CIUDAD | DIA 15 | MES DIC | AÑO 1979

Se hace constar que el titular de la presente solicitud registra las anotaciones, en el fichero de esta Dirección, que se adjuntan en el Numerado Simple Nº .....

CON ANOTACIONES

EL DIRECTOR DE INVESTIGACIONES

Comisario.....
HUGO F. SENORALE
Director de Investigaciones

D. N. I. I. . DEPARTAMENTO Nº 3

133473

CIUDAD | DIA 12 DIC | MES | AÑO 79

Se hace constar que el solicitante registra en el fichero de esta Dirección, las anotaciones que se adjuntan en Numerado Simple Nº .....

EL JEFE DEL DEPARTAMENTO Nº 3

CON ANOTACIONES.....

EL JEFE DEL DEPARTAMENTO 3 2173

WASHINGTON DOS SANTOS AGUINAGA
SUB - COMISARIO

Año 1971 Aparece como candidato en las Elecciones Nacionales por las siguientes Listas Políticas.-

LISTA 988 P.D.C. 2do. suplente a la Intendencia Municipal

LISTA 2871 Partido Trockista 2do. suplente a la Intendencia Municipal.-

LISTA 2001 Frente Izquierda Movimiento Popular y Progresista Movimiento Obrero 2do. suplente a la Intendencia Municipal

LISTA 3 Con las Bases del Frente 2do. titular a la Intendencia Municipal.-

LISTA 1808 P.D.C. 2do. suplente a la Intendencia Municipal.-

5.2.971 Figura en Manifiesto de adherencia al Frente Amplio publicado en el diario "El Telégrafo"

ACTO INSTITUCIONAL Nro. 4 Se encuentra comprendido en el Art. 1ro. literal a) del Acto Institucional Nro. 4.-

23.2.971 Integra CO.ME.PA. (Cooperativa Médica de Paysandú) desempeñándose como ginecólogo.-

Agosto de 1978.- Solicita Certificado de Fé Democrática para ser presentado en el Ministerio de Salud Pública.-

Setiembre de 1978 Se le notificó que debido a sus anotaciones le es denegada la Constancia.-

Comisario

HUGO [illegible]ÑORALE
Director de Investigaciones

153473

2173

"AÑO DEL SESQUICENTENARIO DE LA POLICIA"

CORRESPONDIENTE AL FORM. 1253/978.Paysandú.

M E M O R A N D U M Nº 2.407/979.cdif.-

REFERENTE A: BURJEL MICHETTI; Luis Fernando.

REGISTRAMOS: BURJEL MICHETTI; Luis Fernando.

DOCUMENTO: C.I. 20.308 (Paysandú) C.C. KBA. 18.181.

DOMICILIO: Uruguay Nº 1298 (Paysandú en 1969). General Leandro Gomez Nº 1468 (Paysandú en 1978).

OCUPACION: Médico. Ginecólogo.

DEMAS DATOS: Oriental, casado, de 53 años (1978), casado con Laura ALVAREZ, de 53 años de edad.

ANOTACIONES:- Marzo/965. En la fecha se establece que el titular se desempeña como integrante de la Mesa de la Convención del Partido Demócrata Cristiano. 28/V/969. Al efectuársele un allanamiento al local del Partido Demócrata Cristiano, se le incautaron correspondencias una para el titular conteniendo el Boletín Nº 10 y un sobre con insignias. MARCHA. 3/VII/970. Pag. 13. Publica sus declaraciones con respecto al Proyecto de Ley de Seguridad Interna del Estado. Candidato a la Cámara de Senadores como 9no. titular por la Lista 608 del P.D.C. en las elecciones nacionales de 1971. Por Oficio Nº 1.255 de fecha 7/4/978 de la Jefatura de Policía de Paysandú; se establece que realizó trámite de renovación de Pasaporte Nº 170.605, con la intención de viajar a Europa (España - Francia - Italia e Inglaterra).

EL JEFE DEL DEPARTAMENTO 3

WASHINGTON DOS SANTOS AGUINAGA
SUB - COMISARIO

153473

2173

JUNTA DE COMANDANTES
EN JEFE
SERVICIO DE INFORMACION DE DEFENSA

DEPARTAMENTO	DIA	MES	AÑO
PAYSANDU	4	10	978

Nº 531

- SOLICITUD DE CONSTANCIA DE HABILITACION PARA CARGOS PUBLICOS -

TITULAR	APELLIDO PATERNO: DE MARIA	APELLIDO MATERNO: RICHIERI
	PRIMER NOMBRE: Pablo	SEGUNDO NOMBRE: Josés
PADRE	PRIMER NOMBRE: José	SEGUNDO NOMBRE: David
MADRE	PRIMER NOMBRE: Hyanynth	SEGUNDO NOMBRE: Teresita

FECHA Y LUGAR DE NACIMIENTO	DIA	MES	AÑO	PAIS	LOCALIDAD o PROVINCIA	NACIONALIDAD Y ESTADO CIVIL
	9	7	953	URUGUAY	PAYSANDU	Sol.

1	**OCUPACION**	Desde el año 1972 a 1978 estudiante en la Facultad de Veterinaria Se recibio el 30 de Marzo del año 1978.-
2	**DOMICILIO**	Charrúas Nº956.Pdú.-En Montevideo Talcaguane 3541.-Desde 1972 a 1978.

		SERIE	NÚMERO			
3	CREDENCIAL CIVICA	KAA	22340	PAYSANDU	DOC. de IDENT.	Pdú.76.055.-

PARA SER PRESENTADO ANTE LAS AUTORIDADES DE UNIVERSIDAD DE LA REPUBLICA .-
OBJETO DE LA TRAMITACION

1 - Consignar con precisión, lugar de trabajo o estudios los 10 últimos años.
2 - Consignar con precisión cada domicilio en los últimos 10 años.
3 - Consignar si ha tenido traslados y números anteriores.

FIRMA DEL SOLICITANTE

COMISARIA SECCIONAL

Se eleva a la Dirección de Investigaciones.

COMISARIO

LOCALIDAD:

FECHA:

DIRECCION DE INVESTIGACIONES

CIUDAD	DIA	MES	AÑO
	2	NOV.	

DIRECCION DE INVESTIGACIONES Depto. 03 Información e Inteligencia PAYSANDU

Se hace constar que el titular de la presente solicitud registra las anotaciones, en el fichero de esta Dirección, que se adjuntan en el Numerado Simple Nº .....

EL DIRECTOR DE INVESTIGACIONES

Comisario .....
HUGO E. [illegible]ORALE
Director de Investigaciones

D. N. I. I. - DEPARTAMENTO Nº 3

133474

CIUDAD	DIA	MES	AÑO
	1	NOV.	9

DIRECCION NACIONAL DE INVESTIGACIONES DEPARTAMENTO Nº 3

Se hace constar que el solicitante registra en el fichero de esta Dirección, las anotaciones que se adjuntan en Numerado Simple Nº .....

EL JEFE DEL DEPARTAMENTO Nº 3

CON ANOTACIONES .....

EL JEFE DEL DEPARTAMENTO

WASHINGTON DOS SANTOS A.
SUB - COMISARIO

2173

2 NOV. 978

10/10/978.-Se establece que figura en lista de Estudiantes veterinarios hallada en el Dlio. de Miguel Angel TOMATI MACERA (P.D.C.) la cual le habia sido proporcionada a éste por Anunciato BIANCHINI, con motivo de Elecciones Universitarias, para enviarle material de propaganda.-Según Radio 11.437 de D.N.I.I.

Comisario

HUGO [illegible]ORALE
Director de Investigaciones

153474

2173

DIRECCION NACIONAL DE INFORMACION E INTELIGENCIA.DEPARTAMENTO 3.

=SUPLE AL PAPEL NUMERADO=

21/2/79.-

CORRESPONDE A LA SOLICITUD DE CONSTANCIA DE HABILITACION PARA CARGOS PUBLICOS Nº 531.- DE LA SECC._____DE JEF.POLICIA DE PAYSANDU.-

SE INFORMA: MEMORANDUM Nº 699/79.ias.-

REGISTRAMOS: DE MARIA , Pablo.-

DOMICILIO: San Martín Nº 2988. (1973).-

DEMAS DATOS: Carece.-

ANOTACIONES: 16/1/74: Figura en una lista de estudiantes de Veterinaria hallada en el domicilio de Miguel Angel TOMATI MASEDA (PDC) la cual le había sido proporcionada a éste por Anunziato / BIANCHIMANO, con motivo de las últimas elecciones universitarias para enviarle material de propaganda.- 31

EL JEFE DEL DEPARTAMENTO 3

WASHINGTON DOS SANTOS AGUINAGA
SUB-COMISARIO

153474

2173

"AÑO DEL SESQUICENTENARIO DE LA POLICIA"

JUNTA DE COMANDANTES
EN JEFE
SERVICIO DE INFORMACION DE DEFENSA

DEPARTAMENTO	DIA	MES	AÑO
MALDONADO	04	09	79.

Nº 3.344

- SOLICITUD DE CONSTANCIA DE HABILITACION PARA CARGOS PUBLICOS -

TITULAR	APELLIDO PATERNO: GONZALEZ	APELLIDO MATERNO: GONZALEZ
	PRIMER NOMBRE: IRENE	SEGUNDO NOMBRE: RALONA
PADRE	PRIMER NOMBRE: RALON	SEGUNDO NOMBRE: - - - - - -
MADRE	PRIMER NOMBRE: AGUSTINA	SEGUNDO NOMBRE: - - - - - -

FECHA Y LUGAR DE NACIMIENTO	DIA	MES	AÑO	PAIS	LOCALIDAD & PROVINCIA	NACIONALIDAD Y ESTADO CIVIL
	15	11	939	URUGUAY	3ra. MALDONADO	otal, casada.-

1	OCUPACION	Desde 1969 al 70, Labores; desde 1970 a la fecha en Junta de Vecinos, Maldonado.-
2	DOMICILIO	Desde 1969 a lafecha en Dr. Tamaro 649, Maldonado.- ESPOSO: EDISON FELIPE GARCIA CURBELO.-

		SERIE	NUMERO		
3	CREDENCIAL CIVICA	D.B.B.	805 de San Carlos.-	Traslado a serie D.A.A. 17179 de Mldo.-	DOC. de IDENT. Nº 28.451 de Mldo.-

PARA SER PRESENTADO ANTE LAS AUTORIDADES DE JUNTA DE VECINOS MALDONADO.-
OBJETO DE LA TRAMITACION PARA PERMANENCIA EN EL CARGO.-

1 - Consignar con precisión, lugar de trabajo o estudios los 10 últimos años.
2 - Consignar con precisión cada domicilio en los últimos 10 años.
3 - Consignar si ha tenido traslados y números anteriores.

Irene Gonzalez de Garcia
FIRMA DEL SOLICITANTE

COMISARIA SECCIONAL 1ra.
D.N.I.I.

Se eleva a la Dirección de Investigaciones.

EL COMISARIO 1ra. SECCION MALDONADO
COMISARIO
WASHINGTON SOSA

LOCALIDAD Maldonado

FECHA: 4 desetiembre de 1979.-

DIRECCION DE INVESTIGACIONES	CIUDAD	DIA	MES	AÑO
	Maldonado	24	07	980

Se hace constar que el titular de la presente solicitud registra las anotaciones, en el fichero de esta Dirección, que se adjuntan en el Numerado Simple Nº E.o. No. 475705

EL DIRECTOR DE INVESTIGACIONES E INFORMACION
Comisario:
Walter Barrios Silvera

D. N. I. I. - DEPARTAMENTO Nº 3	CIUDAD	DIA	MES	AÑO
		15	ABR	198

153475

Se hace constar que el solicitante registra en el fichero de esta Dirección, las anotaciones que se adjuntan en Numerado Simple Nº

POR EL JEFE DEL DEPARTAMENTO N.º 3

Y POR SU ORDEN

SILOAR LARA BO... 2173
SUB-COMISARIO

EL JEFE DEL DEPARTAMENTO Nº 3

SIN ANTECEDENTES

S. I. D.	.....	CIUDAD	DIA	MES	AÑO

Se hace constar que el solicitante registra en el fichero de este Servicio las anotaciones que se adjuntan en Numerado Simple Nº .....

EL JEFE DEL S. I. D.

.....

D. N. I. I. - DEPARTAMENTO Nº 3	CIUDAD	DIA	MES	AÑO

Habiéndose tomado nota, se remite al Sr. Director de Investigaciones de la Jefatura de Policía de .....

EL JEFE DEL DEPTO. Nº 3

.....

DIRECCION DE INVESTIGACIONES	CIUDAD	DIA	MES	AÑO

Habiéndose tomado nota, se eleva al Sr. Delegado del S.I.D., para su consideración.

EL DIRECTOR DE INVESTIGACIONES

.....

DELEGACION DEL S. I. D.	CIUDAD	DIA	MES	AÑO
		31	ENE.	1980

El Jefe de Policía de Maldonado

Coronel JOAQUIN VILLAAMIL

JEFATURA DE POLICIA - MALDONADO -

[A] X — Expídase constancia — Art. 2º.

[B] — Expídase constancia — Art. 4º y remitir oficio a la repartición para la cual fue solicitada. — Vuelva al S.I.D. con dos copias.

[C] — No se le expide constancia — Art. 6º y se remite oficio a la repartición para la cual fue solicitada. — Vuelva al S.I.D. con dos copias.

133475

S.I.D.
J.P.M. O y M F.05342

2173
Fórm. 670 A

JUNTA DE COMANDANTES
EN JEFE
SERVICIO DE INFORMACION DE DEFENSA

"AÑO DEL SESQUICENTENARIO DE LA POLICIA"

DEPARTAMENTO	DIA	MES	AÑO
MALDONADO	13	09	979

Nº 3.345

- SOLICITUD DE CONSTANCIA DE HABILITACION PARA CARGOS PUBLICOS -

TITULAR	APELLIDO PATERNO: GONZALEZ	APELLIDO MATERNO: ACUÑA
	PRIMER NOMBRE: ANSELMO	SEGUNDO NOMBRE: ELIAZAR
PADRE	PRIMER NOMBRE: ANSELMO	SEGUNDO NOMBRE:
MADRE	PRIMER NOMBRE: IRIS	SEGUNDO NOMBRE: LEOPOLDINA

FECHA Y LUGAR DE NACIMIENTO	DIA	MES	AÑO	PAIS	LOCALIDAD o PROVINCIA	NACIONALIDAD Y ESTADO CIVIL
	25	07	954	URUGUAY	MALDONADO	ORTAL. CAS.

1	OCUPACION	DESDE EL AÑO 1969 A EL 2 DE SETIEMBRE JORNALERO, EMPRESA TRACOVIA, EMPRESA PINOCHETI E EDIFICIO RAFAEL, DESDE EL 3 DEL CORRIENTE MES A LA FECHA INTENDENCIA DE MLDO.- ESPOSA: GRACIELA LILIAN GUERRA CARRERA.-
2	DOMICILIO	DESDE EL AÑO 1969 A 1971 EN AIGUA, AL LADO DEL ESTADIO MUNICIPAL DE ESA CIUDAD, 1971 A LA FECHA EN CERRO PELADO, CONT. SARANDI S/N DE LA CIUDAD DE MLDO.-

		SERIE	NUMERO		DOC. de IDENT.
3	CREDENCIAL CIVICA	DAA	21.356	MALDONADO.-	53.434 MLDO.-

PARA SER PRESENTADO ANTE LAS AUTORIDADES DE: INTENDENCIA MUNICIPAL DE MA DONADO.-
OBJETO DE LA TRAMITACION: PERMANENCIA EN EL CARGO.-

1 - Consignar con precisión, lugar de trabajo o estudios los 10 últimos años.
2 - Consignar con precisión cada domicilio en los últimos 10 años.
3 - Consignar si ha tenido traslados y números anteriores.

FIRMA DEL SOLICITANTE

COMISARIA SECCIONAL lra.

Se eleva a la Dirección de Investigaciones.

mcgj

EL COMISARIO 1ª SECCION MALDONADO
COMISARIO
WASHINGTON SOSA

LOCALIDAD MALDONADO

FECHA: 13 DE SETIEMBRE DE 1979.-

DIRECCION DE INVESTIGACIONES	CIUDAD	DIA	MES	AÑO
	MALDONADO	24	01	980

JEFATURA DE POLICIA DE MALDONADO – DIRECCION DE INVESTIGACIONES

Se hace constar que el titular de la presente solicitud registra las anotaciones, en el fichero de esta Dirección, que se adjuntan en el Numerado Simple Nº E.O. No. 475703

EL DIRECTOR DE INVESTIGACIONES E INFORMACION

Comisario:
Walter Barrios Silvera

D. N. I. I. DEPARTAMENTO Nº 3	CIUDAD	DIA	MES	AÑO
		15	ABR.	198

153476

Se hace constar que el solicitante registra en el fichero de esta Dirección, las anotaciones que se adjuntan en Numerado Simple Nº

EL JEFE DEL DEPARTAMENTO Nº 3

POR EL JEFE DEL DEPARTAMENTO Nº 3
Y POR SU ORDEN
2173
SILCAR LARA BORGES
SUB-COMISARIO

SIN ANOTACIONES

S. I. D.	.....	CIUDAD	DIA	MES	AÑO

Se hace constar que el solicitante registra en el fichero de este Servicio las anotaciones que se adjuntan en Numerado Simple Nº .....

EL JEFE DEL S. I. D.

.....

D. N. I. I. - DEPARTAMENTO Nº 3		CIUDAD	DIA	MES	AÑO

Habiéndose tomado nota, se remite al Sr. Director de Investigaciones de la Jefatura de Policía de .....

EL JEFE DEL DEPTO. Nº 3

.....

DIRECCION DE INVESTIGACIONES		CIUDAD	DIA	MES	AÑO

Habiéndose tomado nota, se eleva al Sr. Delegado del S.I.D., para su consideración.

EL DIRECTOR DE INVESTIGACIONES

.....

DELEGACION DEL S. I. D.		CIUDAD	DIA	MES	AÑO
			31	ENE.	1980

El Jefe de Policía de Maldonado

Coronel

JOAQUIN VILLAAMIL

JEFATURA DE POLICIA - MALDONADO -

A [X] Expídase constancia — Art. 2º.

B [ ] Expídase constancia — Art. 4º y remitir oficio a la repartición para la cual fue solicitada — Vuelva al S.I.D. con dos copias.

[ ] No se le expide constancia — Art. 6º y se remite oficio a la repartición para la cual fue solicitada. — Vuelva al S.I.D. con dos copias.

as

I.D.
M. O y M F.05342

153476

2173

Fórm.. 670 A

JUNTA DE COMANDANTES EN JEFE

SERVICIO DE INFORMACION DE DEFENSA

"AÑO DEL SESQUICENTENARIO DE LA POLICIA"

DEPARTAMENTO	DIA	MES	AÑO
MALDONADO	31	08	79.

Nº 3.347

- SOLICITUD DE CONSTANCIA DE HABILITACION PARA CARGOS PUBLICOS -

TITULAR	APELLIDO PATERNO: PAGOLA	APELLIDO MATERNO: RODRIGUEZ
	PRIMER NOMBRE: CARLOS	SEGUNDO NOMBRE: ALFREDO
PADRE	PRIMER NOMBRE: JUAN	SEGUNDO NOMBRE: CARLOS
MADRE	PRIMER NOMBRE: MARIA	SEGUNDO NOMBRE: ALICIA

FECHA Y LUGAR DE NACIMIENTO	DIA	MES	AÑO	PAIS	LOCALIDAD o PROVINCIA	NACIONALIDAD Y ESTADO CIVIL
	25	06	944	URUGUAY	lra. MALDONADO	oriental, casado

1 OCUPACION: Desde 1969 hasta 1975 en Di Lusso Maldonado; desde 1975 a la fecha en Intendencia Municipal de Maldonado, sección Banda Mpal.-

2 DOMICILIO: Desde 1969 hasta 1975 en Sarandí casi 3 de Febrero; desde 1975 a la fecha en Rodera 882, Maldonado.-

ESPOSA: LILA MARGARITA NUÑEZ.-

3 CREDENCIAL CIVICA	SERIE	NUMERO		DOC. de IDENT.
	D.A.A.	12996	exp. en Mldo.-	Nº 16.395 de Mldo.-

PARA SER PRESENTADO ANTE LAS AUTORIDADES DE INTENDENCIA MUNICIPAL DE MALDONADO.-

OBJETO DE LA TRAMITACION PARA PERMANENCIA EN EL CARGO.-

1 - Consignar con precisión, lugar de trabajo o estudios los 10 últimos años.
2 - Consignar con precisión cada domicilio en los últimos 10 años.
3 - Consignar si ha tenido traslados y números anteriores.

FIRMA DEL SOLICITANTE

COMISARIA SECCIONAL lra. Se eleva a la Dirección de Investigaciones.

J.R.D.

EL COMISARIO Lra. SECCION MALDONADO

COMISARIO

COMISARIO WASHINGTON SOSA

LOCALIDAD: Maldonado **FECHA:** 31 de agosto de 1979.-

DIRECCION DE INVESTIGACIONES

CIUDAD	DIA	MES	AÑO
Maldonado	24	01	980

Se hace constar que el titular de la presente solicitud registra las anotaciones, en el fichero de esta Dirección, que se adjuntan en el Numerado Simple Nº E.O. No. 475709

EL DIRECTOR DE INVESTIGACIONES E INFORMACION

Comisario

Walter Barrios Silvera

D. N. I. I. . DEPARTAMENTO Nº 3 153478

CIUDAD	DIA	MES	AÑO
			980

Se hace constar que el solicitante registra en el fichero de esta Dirección, las anotaciones que se adjuntan en Numerado Simple Nº .....

EL JEFE DEL DEPARTAMENTO Nº 3

SIN ANOTACIONES

POR EL JEFE DEL DEPARTAMENTO N.º 3

Y POR SU ORDEN

2173

SILCAR LARA BORGES
SUB-COMISARIO

S. I. D..	CIUDAD	DIA	MES	AÑO

Se hace constar que el solicitante registra en el fichero de este Servicio las anotaciones que se adjuntan en Numerado Simple Nº .....

EL JEFE DEL S. I. D.

.....

D. N. I. I. . DEPARTAMENTO Nº 3	CIUDAD	DIA	MES	AÑO

Habiéndose tomado nota, se remite al Sr. Director de Investigaciones de la Jefatura de Policía de .....

EL JEFE DEL DEPTO. Nº 3

.....

DIRECCION DE INVESTIGACIONES	CIUDAD	DIA	MES	AÑO

Habiéndose tomado nota, se eleva al Sr. Delegado del S.I.D., para su consideración.

EL DIRECTOR DE INVESTIGACIONES

.....

DELEGACION DEL S. I. D.	CIUDAD	DIA	MES	AÑO
		31	ENE.	1980

El Jefe de Policía de Maldonado

Coronel

JOAQUIN VILLAAMIL

- JEFATURA DE POLICIA - MALDONADO

[A] X Expídase constancia — Art. 2º.

[B] Expídase constancia — Art. 4º y remitir oficio a la repartición para la cual fue solicitada — Vuelva al S.I.D. con dos copias.

[C] No se le expide constancia — Art. 6º y se remite oficio a la repartición para la cual fue solicitada. — Vuelva al S.I.D. con dos copias.

153477

S.I.D.
I.P.M. O y M F.05342

2173

Fórm. 670 A

JUNTA DE COMANDANTES
EN JEFE
SERVICIO DE INFORMACION DE DEFENSA

"AÑO DEL SEQUICENTENARIO DE LA POLICIA"

DEPARTAMENTO	DIA	MES	AÑO
MALDONADO	31	08	79.

Nº 3.348

- SOLICITUD DE CONSTANCIA DE HABILITACION PARA CARGOS PUBLICOS -

TITULAR	APELLIDO PATERNO: PEREZ	APELLIDO MATERNO: RODRIGUEZ
	PRIMER NOMBRE: CEFERINO	SEGUNDO NOMBRE: - - - - -
PADRE	PRIMER NOMBRE: UFRONIO	SEGUNDO NOMBRE: - - - - -
MADRE	PRIMER NOMBRE: JUANA	SEGUNDO NOMBRE: - - - - -

FECHA Y LUGAR DE NACIMIENTO	DIA	MES	AÑO	PAIS	LOCALIDAD o PROVINCIA	NACIONALIDAD Y ESTADO CIVIL
	26	08	909	URUGUAY	MALDONADO	oriental, casado

1	OCUPACION	Desde 1946 a la fecha en Intendencia Municipal de Maldonado, sección Higiene.-
2	DOMICILIO	Desde 1950 a la fecha en Román Guerra 1138, Maldonado.- ESPOSA: APOLONIA TORT PEREZ.-

3	CREDENCIAL CIVICA	SERIE	NUMERO		DOC. de IDENT.
		D.A.A.	649 exp.	Traslado a serie D.A.A. en Mldo. 9416 de Mldo.-	Nº2.520.387-5

PARA SER PRESENTADO ANTE LAS AUTORIDADES DE INTENDENCIA MUNICIPAL DE MALDONADO.-
OBJETO DE LA TRAMITACION PARA PERMANENCIA EN EL CARGO.-

1 - Consignar con precisión, lugar de trabajo o estudios los 10 últimos años.
2 - Consignar con precisión cada domicilio en los últimos 10 años.
3 - Consignar si ha tenido traslados y números anteriores.

(DI[redacted] SABER FIRMAR)
FIRMA DEL SOLICITANTE

COMISARIA SECCIONAL 1ra. Se eleva a la Dirección de Investigaciones.

COMISARIA 1ra. SECCION - Dpto. MALDONADO - URUGUAY

D.I.R.D.

EL COMISARIO 1a. SECCION MALDONADO
COMISARIO
WASHINGTON SOSA

LOCALIDAD: Maldonado FECHA: 31 de agosto de 1979.-

DIRECCION DE INVESTIGACIONES

CIUDAD	DIA	MES	AÑO
Maldonado	24	01	980

Se hace constar que el titular de la presente solicitud registra las anotaciones, en el fichero de esta Dirección, que se adjuntan en el Numerado Simple Nº E.o. No. 47571

JEFATURA DE POLICIA - DEPARTAMENTO DE INVESTIGACIONES E INFORMACION - MALDONADO

EL DIRECTOR DE INVESTIGACIONES E INFORMACION
Comisario: Walter Barrios Silvera

D. N. I. I. . DEPARTAMENTO Nº 3

CIUDAD	DIA	MES	AÑO
	13	ABR.	1980

1334 18

Dirección Nacional de Información e Inteligencia - DEPARTAMENTO Nº 3

Se hace constar que el solicitante registra en el fichero de esta Dirección, las anotaciones que se adjuntan en Numerado Simple Nº .....

EL JEFE DEL DEPARTAMENTO Nº 3

POR EL JEFE DEL DEPARTAMENTO Nº 3
Y POR SU ORDEN
2173
SILCAR LARA BORGES
SUBCOMISARIO

SIN ANOTACIONES

S. I. D.	.....	CIUDAD	DIA	MES	AÑO

Se hace constar que el solicitante registra en el fichero de este Servicio las anotaciones que se adjuntan en Numerado Simple Nº .....

EL JEFE DEL S. I. D.

.....

D. N. I. I. - DEPARTAMENTO Nº 3	CIUDAD	DIA	MES	AÑO

Habiéndose tomado nota, se remite al Sr. Director de Investigaciones de la Jefatura de Policía de .....

EL JEFE DEL DEPTO. Nº 3

.....

DIRECCION DE INVESTIGACIONES	CIUDAD	DIA	MES	AÑO

Habiéndose tomado nota, se eleva al Sr. Delegado del S.I.D., para su consideración.

EL DIRECTOR DE INVESTIGACIONES

.....

DELEGACION DEL S. I. D.	CIUDAD	DIA	MES	AÑO
		3	1 ENE.	1980

A [X] Expídase constancia — Art. 2º.

El Jefe de Policía de Maldonado

Coronel

JOAQUIN VILLAAMIL

B [ ] Expídase constancia — Art. 4º y remitir oficio a la repartición para la cual fue solicitada — Vuelva al S.I.D. con dos copias.

C [ ] No se le expide constancia — Art. 6º y se remite oficio a la repartición para la cual fue solicitada. — Vuelva al S.I.D. con dos copias.

JEFATURA DE POLICIA - MALDONADO -

103478

2173

S.I.D.
I.P.M. O y M F.05342

Fórm.. 670 A

JUNTA DE COMANDANTES
EN JEFE
SERVICIO DE INFORMACION DE DEFENSA

"AÑO DEL [illegible]"

DEPARTAMENTO	DIA	MES	AÑO
MALDONADO	18	09	979

Nº 3.327

- SOLICITUD DE CONSTANCIA DE HABILITACION PARA CARGOS PUBLICOS -

TITULAR	APELLIDO PATERNO: TEJERA	APELLIDO MATERNO: GONZALEZ
	PRIMER NOMBRE: JULIO	SEGUNDO NOMBRE: ELSEAR
PADRE	PRIMER NOMBRE: JUAN	SEGUNDO NOMBRE: QUINTIN
MADRE	PRIMER NOMBRE: NARCISA	SEGUNDO NOMBRE: ———

FECHA Y LUGAR DE NACIMIENTO	DIA	MES	AÑO	PAIS	LOCALIDAD o PROVINCIA	NACIONALIDAD Y ESTADO CIVIL
	12	04	935	URUGUAY	MALDONADO	ORTAL. DIV.

1	**OCUPACION**	DESDE EL AÑO 1969 A 1976 KIOSCO EN EL MARITIMO MLDO., 1976 A LA FECHA EN MINISTERIO DE SALUD PUBLICA.-
2	**DOMICILIO**	DESDE EL AÑO 1969 A LA FECHA EN SOLIS 1053 DE MALDONADO.-

		SERIE	NUMERO			
3	**CREDENCIAL CIVICA**	DAA	9386	MALDONADO.-	**DOC. de IDENT.**	2.525.873-9Mldo.-

PARA SER PRESENTADO ANTE LAS AUTORIDADES DE MINISTERIO DE SALUD PUBLICA.-
OBJETO DE LA TRAMITACION SOLICITAR NOMBRAMIENTO.-

1 - Consignar con precisión, lugar de trabajo o estudios los 10 últimos años.
2 - Consignar con precisión cada domicilio en los últimos 10 años.
3 - Consignar si ha tenido traslados y números anteriores.

FIRMA DEL SOLICITANTE

COMISARIA SECCIONAL 1ra.

mcgj

LOCALIDAD: MALDONADO

Se eleva a la Dirección de Investigaciones.

SUB COMISARIO ; SUB-COMISARIO CECILIO N. SCARPA

FECHA: 18 DE SETIEMBRE DE 1979.-

DIRECCION DE INVESTIGACIONES

CIUDAD	DIA	MES	AÑO
MALDONADO	24	01	980

Se hace constar que el titular de la presente solicitud registra las anotaciones, en el fichero de esta Dirección, que se adjuntan en el Numerado Simple Nº E.o. No. 475669

JEFATURA DE POLICIA DE MALDONADO – DIVISION DE INVESTIGACIONES

EL DIRECTOR DE INVESTIGACIONES E INFORMACION

Comisario .....
Walter Barrios Silvera

D. N. I. I. DEPARTAMENTO Nº 3

13379

CIUDAD	DIA	MES	AÑO
	15	ABR.	1980

Se hace constar que el solicitante registra en el fichero de esta Dirección, las anotaciones que se adjuntan en Numerado Simple Nº .....

Dirección Nacional de Información e Investigación – DEPARTAMENTO Nº 3 – Jefe Cons.-Hab.-C. Público

EL JEFE DEL DEPARTAMENTO Nº 3

POR EL JEFE DEL DEPARTAMENTO Nº 3
Y POR SU ORDEN
2173
OSCAR VARA BORGES
SUB-COMISARIO

S. I. D..	CIUDAD	DIA	MES	AÑO

Se hace constar que el solicitante registra en el fichero de este Servicio las anotaciones que se adjuntan en Numerado Simple Nº .....

EL JEFE DEL S. I. D.

.....

D. N. I. I. . DEPARTAMENTO Nº 3	CIUDAD	DIA	MES	AÑO

Habiéndose tomado nota, se remite al Sr. Director de Investigaciones de la Jefatura de Policía de .....

EL JEFE DEL DEPTO. Nº 3

.....

DIRECCION DE INVESTIGACIONES	CIUDAD	DIA	MES	AÑO

Habiéndose tomado nota, se eleva al Sr. Delegado del S.I.D., para su consideración.

EL DIRECTOR DE INVESTIGACIONES

.....

DELEGACION DEL S. I. D.	CIUDAD	DIA	MES	AÑO
		31	ENE.	1980

El Jefe de Policía de Maldonado

Coronel

JOAQUIN VILLAAMIL

JEFATURA DE POLICIA - MALDONADO -

A	X	Expídase constancia — Art. 2º.
B		Expídase constancia — Art. 4º y remitir oficio a la repartición para la cual fue solicitada — Vuelva al S.I.D. con dos copias.
C		No se le expide constancia — Art. 6º y se remite oficio a la repartición para la cual fue solicitada. — Vuelva al S.I.D. con dos copias.

153479

2173

S.I.D.
J.P.M. O y M F.05342

Fórm.. 670 A

"AÑO DEL SESQUICENTENARIO DE LA POLICIA"

JUNTA DE COMANDANTES
EN JEFE
SERVICIO DE INFORMACION DE DEFENSA

DEPARTAMENTO	DIA	MES	AÑO
Maldonado=	27.	9	1979.

Nº 3.321

- SOLICITUD DE CONSTANCIA DE HABILITACION PARA CARGOS PUBLICOS -

	APELLIDO PATERNO	APELLIDO MATERNO
TITULAR	ESQUIBEL	REYES
	PRIMER NOMBRE	SEGUNDO NOMBRE
	ELADIO	SECUNDINO
PADRE	PRIMER NOMBRE	SEGUNDO NOMBRE
	ANGEL	- - - - -
MADRE	PRIMER NOMBRE	SEGUNDO NOMBRE
	VENCESLADA	- - - - -

FECHA Y LUGAR DE NACIMIENTO	DIA	MES	AÑO	PAIS	LOCALIDAD o PROVINCIA	NACIONALIDAD Y ESTADO CIVIL
	01	07	1930.	URUGUAY	Maldonado=2da.Sec.	oriental=casado.=

1	OCUPACION	Año 1968 hasta 1978: ANTEL(Maldonado).- Año 1979: ANTEL(San Carlos).-
2	DOMICILIO	Año 1968 a la fecha: Fernández Chavez Nro.1184.-San Carlos.- Casado con María Teresa Chocho.-

		SERIE	NUMERO		DOC. de IDENT.
3	CREDENCIAL CIVICA	D.B.A.	9.140=		Maldonado=14.242=

PARA SER PRESENTADO ANTE LAS AUTORIDADES DE ANTEL
OBJETO DE LA TRAMITACION Mantenimiento en el cargo.=

1 - Consignar con precisión, lugar de trabajo o estudios los 10 últimos años.
2 - Consignar con precisión cada domicilio en los últimos 10 años.
3 - Consignar si ha tenido traslados y números anteriores.

Eladio Esquibel
FIRMA DEL SOLICITANTE
ELADIO SECUNDINO ESQUIBEL REYES

COMISARIA SECCIONAL 2DA.-

Se eleva a la Dirección de Investigaciones.

EL COMISARIO 2DA.SECCION.-
COMISARIO:

COMISARIO
OMAR CORBO.-

COMISARIA 2.a SECCION MALDONADO SAN CARLOS

LOCALIDAD: San Carlos, **FECHA:** 27/9/79.-

DIRECCION DE INVESTIGACIONES	CIUDAD	DIA	MES	AÑO
	MALDONADO	24	01	980

Se hace constar que el titular de la presente solicitud registra las anotaciones, en el fichero de esta Dirección, que se adjuntan en el Numerado Simple Nº E.o. No. 475657

EL DIRECTOR DE INVESTIGACIONES E INFORMACION

Comisario:
Walter Barrios Silvera

D. N. I. I. - DEPARTAMENTO Nº 3	CIUDAD	DIA	MES	AÑO
		15	ABR.	1980

13460

Se hace constar que el solicitante registra en el fichero de esta Dirección, las anotaciones que se adjuntan en Numerado Simple Nº .....

EL JEFE DEL DEPARTAMENTO Nº 3

POR EL JEFE DEL DEPARTAMENTO Nº 3
Y POR SU ORDEN
2173
SILCAR LARA BORGES
SUB COMISARIO

SIN ANOTACIONES

S. I. D.	.....	CIUDAD	DIA	MES	AÑO

Se hace constar que el solicitante registra en el fichero de este Servicio las anotaciones que se adjuntan en Numerado Simple Nº .....

EL JEFE DEL S. I. D.

.....

D. N. I. I. . DEPARTAMENTO Nº 3	CIUDAD	DIA	MES	AÑO

Habiéndose tomado nota, se remite al Sr. Director de Investigaciones de la Jefatura de Policía de .....

EL JEFE DEL DEPTO. Nº 3

.....

DIRECCION DE INVESTIGACIONES	CIUDAD	DIA	MES	AÑO

Habiéndose tomado nota, se eleva al Sr. Delegado del S.I.D., para su consideración.

EL DIRECTOR DE INVESTIGACIONES

.....

DELEGACION DEL S. I. D.	CIUDAD	DIA	MES	AÑO
		31	ENE.	1980

A [X] Expídase constancia — Art. 2º.

El Jefe de Policía de Maldonado

Coronel

JOAQUIN VILLAAMIL

B [ ] Expídase constancia — Art. 4º y remitir oficio a la repartición para la cual fue solicitada — Vuelva al S.I.D. con dos copias.

C [ ] No se le expide constancia — Art. 6º y se remite oficio a la repartición para la cual fue solicitada. — Vuelva al S.I.D. con dos copias.

JEFATURA DE POLICIA - MALDONADO -

193480

2173

S.I.D.
I.P.M. O y M F.05342

Fórm.. 670 A

JUNTA DE COMANDANTES
EN JEFE
SERVICIO DE INFORMACION DE DEFENSA

"AÑO DEL SESQUICENTENARIO DE LA POLICIA"

DEPARTAMENTO	DIA	MES	AÑO
Maldonado.-	8	9	1979.

Nº 3.322

- SOLICITUD DE CONSTANCIA DE HABILITACION PARA CARGOS PUBLICOS -

TITULAR	APELLIDO PATERNO: BATISTA	APELLIDO MATERNO: SOSA	
	PRIMER NOMBRE: TERESITA	SEGUNDO NOMBRE: MIRIAM	
PADRE	PRIMER NOMBRE: SATURNINO	SEGUNDO NOMBRE: FIDOMENO	
MADRE	PRIMER NOMBRE: CANDIDA	SEGUNDO NOMBRE: ROSA	

FECHA Y LUGAR DE NACIMIENTO	DIA	MES	AÑO	PAIS	LOCALIDAD o PROVINCIA	NACIONALIDAD Y ESTADO CIVIL
	16	4	1949.	URUGUAY	San Carlos.-	Oriental-Divorc[illegible]

1	OCUPACION	Año 1968 a 1972:Empleada Municipal(Garzón).1973 a 1974:Hospital San Carlos:prácticas de enfermería.-1975 hasta Agosto 978:Empleada Municipal en Garzón.-Setiembre 78 a la fecha:Jta.Local San Carlos.-
2	DOMICILIO	Año 1968 a 1970:Pueblo Garzón.-1971 a 1978:Of1.2 frente a I.M.S.A.- Año 1979 a la fecha:Ituzaingó 1191 San Carlos.-

		SERIE	NUMERO		DOC. de IDENT.
3	CREDENCIAL CIVICA	D.E.A.	1761		Maldonado-51.674.-

PARA SER PRESENTADO ANTE LAS AUTORIDADES DE INTENDENCIA MUNICIPAL DE MALDONADO.-
OBJETO DE LA TRAMITACION Mantenimiento en el cargo.-

1 - Consignar con precisión, lugar de trabajo o estudios los 10 últimos años.
2 - Consignar con precisión cada domicilio en los últimos 10 años.
3 - Consignar si ha tenido traslados y números anteriores.

FIRMA DEL SOLICITANTE
TERESITA M.BATISTA.-

COMISARIA SECCIONAL 2da.

Se eleva a la Dirección de Investigaciones.

EL COMISARIO 2DA.SECCION.-
COMISARIO: [signature]
COMISARIO
OMAR Z.CORBO.-

LOCALIDAD: San Carlos, FECHA: 8/8/79.-

COMISARIA 2ª SECCION - DPTO. MALDONADO

DIRECCION DE INVESTIGACIONES

CIUDAD	DIA	MES	AÑO
Maldonado	24	8	980

Se hace constar que el titular de la presente solicitud registra las anotaciones, en el fichero de esta Dirección, que se adjuntan en el Numerado Simple Nº E.e. No. 475659

EL DIRECTOR DE INVESTIGACIONES E INFORMACION

Comisario: [signature]
Walter Barros Silva

JEFATURA DE POLICIA DE MALDONADO - DIRECCION DE INVESTIGACIONES E INFORMACION

D. N. I. I. - DEPARTAMENTO Nº 3

153481

CIUDAD	DIA	MES	AÑO
	15	ABR.	1980

Se hace constar que el solicitante registra en el fichero de esta Dirección, las anotaciones que se adjuntan en Numerado Simple Nº N.º 3

EL JEFE DEL DEPARTAMENTO Nº 3

POR EL JEFE DEL DEPARTAMENTO N.º 3
Y POR SU ORDEN
SILCAR LARA BORGES
SUB-COMISARIO

Dirección Nacional de Información e Inteligencia - DEPARTAMENTO Nº 3

SIN ANOTACIONES

2773

S. I. D.	.....	CIUDAD	DIA	MES	AÑO

Se hace constar que el solicitante registra en el fichero de este Servicio las anotaciones que se adjuntan en Numerado Simple Nº .....

EL JEFE DEL S. I. D.

.....

D. N. I. I. . DEPARTAMENTO Nº 3	CIUDAD	DIA	MES	AÑO

Habiéndose tomado nota, se remite al Sr. Director de Investigaciones de la Jefatura de Policía de .....

EL JEFE DEL DEPTO. Nº 3

.....

DIRECCION DE INVESTIGACIONES	CIUDAD	DIA	MES	AÑO

Habiéndose tomado nota, se eleva al Sr. Delegado del S.I.D., para su consideración.

EL DIRECTOR DE INVESTIGACIONES

.....

DELEGACION DEL S. I. D.	CIUDAD	DIA	MES	AÑO
		31	ENE.	1980

El Jefe de Policía de Maldonado
Coronel
JOAQUIN VILLAAMIL

JEFATURA DE POLICIA - MALDONADO

A	X	Expídase constancia — Art. 2º.
B		Expídase constancia — Art. 4º y remitir oficio a la repartición para la cual fue solicitada — Vuelva al S.I.D. con dos copias.
C		No se le expide constancia — Art. 6º y se remite oficio a la repartición para la cual fue solicitada. — Vuelva al S.I.D. con dos copias.

153481

2173

S.I.D.
I.P.M. O. y M. F.05342

Fórm.. 670 A

[redacted]NTA DE COMANDANTES
EN JEFE
SERVICIO DE INFORMACION DE DEFENSA

"AÑO DEL SE[redacted]CENTENARIO DE LA POLICIA"

DEPARTAMENTO	DIA	MES	AÑO
MALDONADO	05	09	979

Nº 3.319

- SOLICITUD DE CONSTANCIA DE HABILITACION PARA CARGOS PUBLICOS -

TITULAR	APELLIDO PATERNO: CAEVO	APELLIDO MATERNO: MORALES
	PRIMER NOMBRE: LUIS	SEGUNDO NOMBRE: EDUARDO
PADRE	PRIMER NOMBRE: ROBERTO	SEGUNDO NOMBRE:
MADRE	PRIMER NOMBRE: MARGARITA	SEGUNDO NOMBRE:

FECHA Y LUGAR DE NACIMIENTO	DIA	MES	AÑO	PAIS	LOCALIDAD o PROVINCIA	NACIONALIDAD Y ESTADO CIVIL
	31	07	961	URUGUAY	LAVALLEJA	ORTAL. SOL.

1 OCUPACION: DESDE EL AÑO 1969 A 1974 PRIMARIA ESC. No96 DE MINAS,1974 A 1976 CARNICERIA de MINAS,BO.EL PLATA,1976 A setiembre DE 1978 EN EL CAMPO EN MINAS Y DESDE SETIEMBRE 26 DEL CORRIENTEDE 1978 A LA FECHA EN INTENDENCIA DE MALDONADO .-

2 DOMICILIO: DESDE EL AÑO 1969 A 1974 EN LA CORONILLA,BO,ESTACION,1974 A 1976 PARAJECHAMAME, DE 1976 A 1978 BO. LA ESTACION (CORONILLA),1978 A LA FECHA EN MLDO. NUEVO, DE ESTA CIUDAD.-

3 CREDENCIAL CIVICA	SERIE	NUMERO		DOC. de IDENT.
	DAA	25.006	MALDONADO.-	77.550 LAVALLEJA.-

PARA SER PRESENTADO ANTE LAS AUTORIDADES DE INTENDENCIA MUNICIPAL DE MALDONADO.-
OBJETO DE LA TRAMITACION PERMANENCIA EN EL CARGO.-

1 - Consignar con precisión, lugar de trabajo o estudios los 10 últimos años.
2 - Consignar con precisión cada domicilio en los últimos 10 años.
3 - Consignar si ha tenido traslados y números anteriores.

Luis Eduardo Caevo Morales
FIRMA DEL SOLICITANTE

COMISARIA SECCIONAL 1ra.

Se eleva a la Dirección de Investigaciones.

COMISARIA 1ra. SECCION MALDONADO

EL COMISARIO [illegible] MALDONADO
COMISARIO
COMISARIO WASHINGTON SOSA

LOCALIDAD: MALDONADO

FECHA: 5 DE SETIEMBRE DE 1979.-

DIRECCION DE INVESTIGACIONES

CIUDAD	DIA	MES	AÑO
MALDONADO	24	01	980

Se hace constar que el titular de la presente solicitud registra las anotaciones en el fichero de esta Dirección, que se adjuntan en el Numerado Simple Nº E.o. No. 475653

JEFATURA DE POLICIA DE MALDONADO - DIVISION DE INVESTIGACIONES E INFORMACION

EL DIRECTOR DE INVESTIGACIONES E INFORMACION
Comisario
Walter Barrios Silvera

D. N. I. I. - DEPARTAMENTO Nº 3 153482

CIUDAD	DIA	MES	AÑO
	15	ABR.	980

Dirección Nacional de Información e Inteligencia

Se hace constar que el solicitante registra en el fichero de esta Dirección, las anotaciones que se adjuntan en Numerado Simple Nº .....

EL JEFE DEL DEPARTAMENTO Nº 3

POR EL JEFE
Y POR SU ORDEN
2173
SILCAR LARA BORGES
SUB-COMISARIO

.....
SIN ANOTACIONES

S. I. D.	.....	CIUDAD	DIA	MES	AÑO

Se hace constar que el solicitante registra en el fichero de este Servicio las anotaciones que se adjuntan en Numerado Simple Nº .....

EL JEFE DEL S. I. D.

.....

D. N. I. I. - DEPARTAMENTO Nº 3	CIUDAD	DIA	MES	AÑO

Habiéndose tomado nota, se remite al Sr. Director de Investigaciones de la Jefatura de Policía de .....

EL JEFE DEL DEPTO. Nº 3

.....

DIRECCION DE INVESTIGACIONES	CIUDAD	DIA	MES	AÑO

Habiéndose tomado nota, se eleva al Sr. Delegado del S.I.D., para su consideración.

EL DIRECTOR DE INVESTIGACIONES

.....

DELEGACION DEL S. I. D.	CIUDAD	DIA	MES	AÑO
		31	ENE.	1980

El Jefe de Policía de Maldonado

Coronel

JOAQUIN VILLAAMIL

JEFATURA DE POLICIA - MALDONADO

[A] X Expídase constancia — Art. 2º.

[B] Expídase constancia — Art. 4º y remitir oficio a la repartición para la cual fue solicitada — Vuelva al S.I.D. con dos copias.

[C] No se le expide constancia — Art. 6º y se remite oficio a la repartición para la cual fue solicitada. — Vuelva al S.I.D. con dos copias.

153482

2173

S.I.D.
J.P.M. O y M F.05342

Fórm. . 670 A

"AÑO DEL SESQUICENTENARIO DE LA POLICIA"

JUNTA DE COMANDANTES
EN JEFE
SERVICIO DE INFORMACION DE DEFENSA

DEPARTAMENTO	DIA	MES	AÑO
Maldonado.-	12.	9	79.

Nº 3.318

- SOLICITUD DE CONSTANCIA DE HABILITACION PARA CARGOS PUBLICOS -

	APELLIDO PATERNO	APELLIDO MATERNO
TITULAR	- - - - - - - -	GIMENEZ
	PRIMER NOMBRE	SEGUNDO NOMBRE
	JOSE	ANTONIO
PADRE	PRIMER NOMBRE	SEGUNDO NOMBRE
	- - - -	- - - -
MADRE	PRIMER NOMBRE	SEGUNDO NOMBRE
	ROSA	- - - -

FECHA Y LUGAR DE NACIMIENTO	DIA	MES	AÑO	PAIS	LOCALIDAD o PROVINCIA	NACIONALIDAD Y ESTADO CIVIL
	10	8	961.	URUGUAY	1ra.Sec.Lavalleja.	oriental=soltero.

1	OCUPACION	Año 1968 a 1972:Escolar.-1973 a 1978:Estudiante Liceal.-Enero a Agosto 1979:Guarda de C.O.D.E.S.A.-Setiembre 979:Estudiante en la Academia del Casino Nogaró en Pta.del Este.-
2	DOMICILIO	Año 1968 a 1971:Eraclio Fajardo Of.3 y 4.SAN CARLOS.- Año 1972 a la fecha:Dr.Achieri y Rincón Nº624-SAN CARLOS-

		SERIE	NUMERO		DOC. de IDENT.
3	CREDENCIAL CIVICA	D.B.A.	20.459.=		Mldo.=56.462.-

PARA SER PRESENTADO ANTE LAS AUTORIDADES DE CASINOS DEL ESTADO
OBJETO DE LA TRAMITACION Obtención de cargo.-

1 - Consignar con precisión, lugar de trabajo o estudios los 10 últimos años.
2 - Consignar con precisión cada domicilio en los últimos 10 años.
3 - Consignar si ha tenido traslados y números anteriores.

FIRMA DEL SOLICITANTE
JOSE A.GIMENEZ.-

COMISARIA SECCIONAL 2da. Se eleva a la Dirección de Investigaciones.

COMISARIA 2da. SECCION - DPTO. MALDONADO - SAN CARLOS

EL COMISARIO 2DA.SECCION.-
COMISARIO: COMISARIO
OMAR CORBO.-

LOCALIDAD: San Carlos, FECHA 12/0 /79.-

DIRECCION DE INVESTIGACIONES

CIUDAD	DIA	MES	AÑO
MALDONADO	24	07	980

Se hace constar que el titular de la presente solicitud registra las anotaciones, en el fichero de esta Dirección, que se adjuntan en el Numerado Simple Nº E.o. No. 475651

JEFATURA DE POLICIA DE MALDONADO - DIRECCION DE INVESTIGACIONES E INFORMACION

EL DIRECTOR DE INVESTIGACIONES E INFORMACION
Comisario:
Walter Parrios Silvera

D. N. I. I. - DEPARTAMENTO Nº 3 133483

CIUDAD	DIA	MES	AÑO

Dirección Nacional de Información e Inteligencia - Departamento 3

Se hace constar que el solicitante registra en el fichero de esta Dirección, las anotaciones que se adjuntan en Numerado Simple Nº .....

EL JEFE DEL DEPARTAMENTO Nº 3

SIN ANOTACIONES

POR EL JEFE DEL DEPARTAMENTO N.º 3
Y POR SU ORDEN
2173
SILCAR CARA BORGES
SUBCOMISARIO

S. I. D.	.....	CIUDAD	DIA	MES	AÑO

Se hace constar que el solicitante registra en el fichero de este Servicio las anotaciones que se adjuntan en Numerado Simple Nº .....

EL JEFE DEL S. I. D.

.....

D. N. I. I. . DEPARTAMENTO Nº 3	CIUDAD	DIA	MES	AÑO

Habiéndose tomado nota, se remite al Sr. Director de Investigaciones de la Jefatura de Policía de .....

EL JEFE DEL DEPTO. Nº 3

.....

DIRECCION DE INVESTIGACIONES	CIUDAD	DIA	MES	AÑO

Habiéndose tomado nota, se eleva al Sr. Delegado del S.I.D., para su consideración.

EL DIRECTOR DE INVESTIGACIONES

.....

DELEGACION DEL S. I. D.	CIUDAD	DIA	MES	AÑO
	Maldonado	31	ENE.	1980

[X] **A** Expídase constancia — Art. 2º.

[ ] **B** Expídase constancia — Art. 4º y remitir oficio a la repartición para la cual fue solicitada — Vuelva al S.I.D. con dos copias.

[ ] **C** No se le expide constancia — Art. 6º y se remite oficio a la repartición para la cual fue solicitada. — Vuelva al S.I.D. con dos copias.

El Jefe de Policía de Maldonado
Coronel
JOAQUIN VILLAAMIL

JEFATURA DE POLICIA - MALDONADO

153483

2173

S.I.D.
I.P.M. O. y M. F.05342

Fórm. 670 A

JUNTA DE COMANDANTES
EN JEFE
SERVICIO DE ÍNFORMACION DE DEFENSA

DEPARTAMENTO	DIA	MES	AÑO
Maldonado	11	IX	979.

Nº 3.308

- SOLICITUD DE CONSTANCIA DE HABILITACION PARA CARGOS PUBLICOS -

	APELLIDO PATERNO	APELLIDO MATERNO
TITULAR	Gómez	Escobal
	PRIMER NOMBRE	SEGUNDO NOMBRE
	Salvador	Orgis
PADRE	PRIMER NOMBRE	SEGUNDO NOMBRE
	Andrés	Teribio
MADRE	PRIMER NOMBRE	SEGUNDO NOMBRE
	Felipa	Antonia

FECHA Y LUGAR DE NACIMIENTO	DIA	MES	AÑO	PAIS	LOCALIDAD o PROVINCIA	NACIONALIDAD Y ESTADO CIVIL
	19	4	925	Uruguay	Aiguá-Maldonado	oriental-casado.

1	OCUPACION	Desde el año 1945 a 1977 realizé fiversas tareas rurales.En el año 1977 ingresé en la Junta Local de Aiguá,desempeñándose como peón de cuadrilla.-
2	DOMICILIO	Desde el año 1945 hà 1977 se domicilio en paraje Cerro Negro,8va,Seccción,desde el año 1977 en adelante se domicilia en Camino Nacional S/N de ésta.- Cónyugue:Genoveva Fortunata Gómez

		SERIE	NUMERO			
3	CREDENCIAL CIVICA	D.F.A.	4527	Aiguá-Maldonado.-	DOC. de IDENT.	71.135-Maldonado.-

PARA SER PRESENTADO ANTE LAS AUTORIDADES DE LA INTENDENCIA MUNICIPAL DE MALDONADO.-
OBJETO DE LA TRAMITACION PERMANENCIA EN EL CARGO.-

1 - Consignar con precisión, lugar de trabajo o estudios los 10 últimos años.
2 - Consignar con precisión cada domicilio en los últimos 10 años.
3 - Consignar si ha tenido traslados y números anteriores.

Salvador O. Gómez
FIRMA DEL SOLICITANTE
Salvador O.Gómes Escobal

COMISARIA SECCIONAL

Se eleva a la Dirección de Investigaciones.

EL SUB COMISARIO OCTAVA SECCION.-

SUB CRIO: _____
COMISARIO
MIGUEL A GIANOLA.-

LOCALIDAD: AIGUA.- FECHA: 11/9/79.-

DIRECCION DE INVESTIGACIONES

CIUDAD	DIA	MES	AÑO
MALDONADO	22	01	980

Se hace constar que el titular de la presente solicitud registra las anotaciones, en el fichero de esta Dirección, que se adjuntan en el Numerado Simple Nº B.O. No. 475622

EL DIRECTOR DE INVESTIGACIONES E INFORMACION
Walter Barrios Silvera

D. N. I. I. - DEPARTAMENTO Nº 3

103484

CIUDAD	DIA	MES	AÑO
	15	ABR.	1980

Se hace constar que el solicitante registra en el fichero de esta Dirección, las anotaciones que se adjuntan en Numerado Simple Nº .....

EL JEFE DEL DEPARTAMENTO Nº 3

SIN ANOTACIONES

POR EL JEFE DEL DEPARTAMENTO N.º 3
Y POR SU ORDEN
2173
OSCAR LARA BORGES
SUB-COMISARIO

S. I. D..	CIUDAD	DIA	MES	AÑO

Se hace constar que el solicitante registra en el fichero de este Servicio las anotaciones que se adjuntan en Numerado Simple Nº .....

EL JEFE DEL S. I. D.

.....

D. N. I. I. . DEPARTAMENTO Nº 3	CIUDAD	DIA	MES	AÑO

Habiéndose tomado nota, se remite al Sr. Director de Investigaciones de la Jefatura de Policía de .....

EL JEFE DEL DEPTO. Nº 3

.....

DIRECCION DE INVESTIGACIONES	CIUDAD	DIA	MES	AÑO

Habiéndose tomado nota, se eleva al Sr. Delegado del S.I.D., para su consideración.

EL DIRECTOR DE INVESTIGACIONES

.....

DELEGACION DEL S. I. D.	CIUDAD	DIA	MES	AÑO
		25	ENE.	1980

A [X] Expídase constancia — Art. 2º.

B [ ] Expídase constancia — Art. 4º y remitir oficio a la repartición para la cual fue solicitada — Vuelva al S.I.D. con dos copias.

C [ ] No se le expide constancia — Art. 6º y se remite oficio a la repartición para la cual fue solicitada. — Vuelva al S.I.D. con dos copias.

Com. JOAQUIN VILLAMIL

153484

2173

S.I.D.
J.P.M. O y M F.05342

Fórm.. 670 A

JUNTA DE COMANDANTES EN JEFE
SERVICIO DE INFORMACION DE DEFENSA

DEPARTAMENTO	DIA	MES	AÑO
MALDONADO.------	14	IX	1979

Nº 3.309

- SOLICITUD DE CONSTANCIA DE HABILITACION PARA CARGOS PUBLICOS -

TITULAR	APELLIDO PATERNO: NUÑEZ.-	APELLIDO MATERNO: MENDEZ.-
	PRIMER NOMBRE: SIXTO.-	SEGUNDO NOMBRE: FRANCISCO.-
PADRE	PRIMER NOMBRE: SIXTO.-	SEGUNDO NOMBRE: ----------
MADRE	PRIMER NOMBRE: ANA	SEGUNDO NOMBRE: TERESA.-

FECHA Y LUGAR DE NACIMIENTO	DIA	MES	AÑO	PAIS	LOCALIDAD o PROVINCIA	NACIONALIDAD Y ESTADO CIVIL
	28	VIII	1972	URUGUAY.-	GARZON.- MALDONADO.-	ORIENTAL.-CASADO

1	**OCUPACION**	EMPLEADO MUNICIPAL DESDE EL AÑO 1963.-
2	**DOMICILIO**	DOMICILIADO EN BALNEARIO LA BARRA DESDE EL AÑO 1946.----------

		SERIE	NUMERO		DOC. de IDENT.	
3	**CREDENCIAL CIVICA**	D.E.D.	1.127	----------		2.529.487-6.-

PARA SER PRESENTADO ANTE LAS AUTORIDADES DE LA JUNTA LOCAL DE SAN CARLOS.-
OBJETO DE LA TRAMITACION: COBRO DE HABERES .-
CASADO CON: ISABEL VILLALBA FERNANDEZ.-

1 - Consignar con precisión, lugar de trabajo o estudios los 10 últimos años.
2 - Consignar con precisión cada domicilio en los últimos 10 años.
3 - Consignar si ha tenido traslados y números anteriores.

× Sixto F. Núñez
FIRMA DEL SOLICITANTE

COMISARIA SECCIONAL

Se eleva a la Dirección de Investigaciones.

COMISARIA - Sección - LA BARRA - MALDONADO

SUSCRIO: [signature]
COMISARIO
LUIS ALBERTO POSSE MENDEZ.-

LOCALIDAD: La Barra FECHA: 14 de [illegible] 1979.-

DIRECCION DE INVESTIGACIONES

CIUDAD	DIA	MES	AÑO
MALDONADO	22	01	980

JEFATURA DE POLICIA - DIRECCION DE INVESTIGACIONES E INFORMACION - MALDONADO

Se hace constar que el titular de la presente solicitud registra las anotaciones, en el fichero de esta Dirección, que se adjuntan en el Numerado Simple Nº E.e.e. No. 475634

EL DIRECTOR DE INVESTIGACIONES E INFORMACION
Comisario: [signature]
Walter Barrios Silvera

D. N. I. I. , DEPARTAMENTO Nº 3

103485

CIUDAD	DIA	MES	AÑO
	[illegible]	[illegible]	[illegible]

Dirección Nacional de Información e Identificación - Min. de Educ. y Cult. - Min. Hac. - C. Público

Se hace constar que el solicitante registra en el fichero de esta Dirección, las anotaciones que se adjuntan en Numerado Simple Nº .....

EL JEFE DEL DEPARTAMENTO Nº 3

POR EL JEFE DEL DEPARTAMENTO Nº 3
Y POR
2173
OSCAR LARA BORGES
COMISARIO

SIN ANOTACIONES

S. I. D.	.....	CIUDAD	DIA	MES	AÑO

Se hace constar que el solicitante registra en el fichero de este Servicio las anotaciones que se adjuntan en Numerado Simple Nº .....

EL JEFE DEL S. I. D.

.....

D. N. I. I. _ DEPARTAMENTO Nº 3	CIUDAD	DIA	MES	AÑO

Habiéndose tomado nota, se remite al Sr. Director de Investigaciones de la Jefatura de Policía de .....

EL JEFE DEL DEPTO. Nº 3

.....

DIRECCION DE INVESTIGACIONES	CIUDAD	DIA	MES	AÑO

Habiéndose tomado nota, se eleva al Sr. Delegado del S.I.D., para su consideración.

EL DIRECTOR DE INVESTIGACIONES

.....

DELEGACION DEL S. I. D.	CIUDAD	DIA	MES	AÑO
		25	ENE.	1980

A [X] Expídase constancia — Art. 2º.

B [ ] Expídase constancia — Art. 4º y remitir oficio a la repartición para la cual fue solicitada. — Vuelva al S.I.D. con dos copias.

C [ ] No se le expide constancia — Art. 6º y se remite oficio a la repartición para la cual fue solicitada. — Vuelva al S.I.D. con dos copias.

JEFATURA DE POLICIA · MALDONADO ·

133485

2173

S.I.D.
J.P.M. O y M F.05342

Fórm.. 670 A

"AÑO DEL SESQUICENTENARIO DE LA POLICIA"

JUNTA DE COMANDANTES
EN JEFE
SERVICIO DE INFORMACION DE DEFENSA

DEPARTAMENTO	DIA	MES	AÑO
MALDONADO	22	IX	1979

Nº 3.370

- SOLICITUD DE CONSTANCIA DE HABILITACION PARA CARGOS PUBLICOS -

TITULAR	APELLIDO PATERNO: TRIAS	APELLIDO MATERNO: ESPINOSA
	PRIMER NOMBRE: Edgardo	SEGUNDO NOMBRE: Alfredo
PADRE	PRIMER NOMBRE: Alfredo	SEGUNDO NOMBRE: Orosmán
MADRE	PRIMER NOMBRE: Nelly	SEGUNDO NOMBRE: Matilde

FECHA Y LUGAR DE NACIMIENTO	DIA	MES	AÑO	PAIS	LOCALIDAD o PROVINCIA	NACIONALIDAD Y ESTADO CIVIL
	29	I	951	Uruguay	Pan de Azúcar	Oriental-casado-

1	OCUPACION	Desde año 1969 hasta 1978-Empleado Administrativo de RAUSA.-(Ingenio Azucarero Nro.1 La Sierra).- Desde año 1978 hasta la fecha-Inspector Municipal,de Tasa Bromatológica.- -
2	DOMICILIO	En pueblo Gregorio Aznárez desde la infancia.- - - - - - - - - - - - - -Cónyugue-María Graciela RODRIGUEZ DONATE.-

		SERIE	NUMERO			
3	CREDENCIAL CIVICA	D.C.D.	2543	No ha tenido traslados	DOC. de IDENT.	23.811 -Maldonado-

PARA SER PRESENTADO ANTE LAS AUTORIDADES DE LA INTENDENCIA MUNICIPAL DE MALDONADO.-
OBJETO DE LA TRAMITACION PERMANENCIA EN EL CARGO.-

1 - Consignar con precisión, lugar de trabajo o estudios los 10 últimos años.
2 - Consignar con precisión cada domicilio en los últimos 10 años.
3 - Consignar si ha tenido traslados y números anteriores.

Edgardo A. Trías
FIRMA DEL SOLICITANTE
EDGARDO A.TRIAS ESPINOSA.-

COMISARIA SECCIONAL 5ta. — **Se eleva a la Dirección de Investigaciones.**

COMISARIA 5ª SECCION - MALDONADO - LAS FLORES

Las Flores
LOCALIDAD

22/IX/979.-
FECHA:

Comisario
Darío H. Freire
COMISARIO

DIRECCION DE INVESTIGACIONES

CIUDAD	DIA	MES	AÑO
MALDONADO	22	01	980

JEFATURA DE POLICIA DE MALDONADO - DIVISION INVESTIGACION E INFORMACION

Se hace constar que el titular de la presente solicitud registra las anotaciones, en el fichero de esta Dirección, que se adjuntan en el Numerado Simple Nº E.o.N.o. 475639

EL DIRECTOR DE INVESTIGACIONES E INFORMACION
Comisario: Walter Barrios Silvera

D. N. I. I. - DEPARTAMENTO Nº 3

153486

CIUDAD	DIA	MES	AÑO
	1ª ABR.		980

Dirección Nacional de Información e Identificación

Se hace constar que el solicitante registra en el fichero de esta Dirección, las anotaciones que se adjuntan en Numerado Simple Nº 3

POR EL JEFE DEL
Y POR SU C

2173
R LARA BORG
SUB-COMISARIO

EL JEFE DEL DEPARTAMENTO Nº 3

SIN ANOTACIONES

S. I. D.	.....	CIUDAD	DIA	MES	AÑO

Se hace constar que el solicitante registra en el fichero de este Servicio las anotaciones que se adjuntan en Numerado Simple Nº .....

EL JEFE DEL S. I. D.

.....

D. N. I. I. DEPARTAMENTO Nº 3	CIUDAD	DIA	MES	AÑO

Habiéndose tomado nota, se remite al Sr. Director de Investigaciones de la Jefatura de Policía de .....

EL JEFE DEL DEPTO. Nº 3

.....

DIRECCION DE INVESTIGACIONES	CIUDAD	DIA	MES	AÑO

Habiéndose tomado nota, se eleva al Sr. Delegado del S.I.D., para su consideración.

EL DIRECTOR DE INVESTIGACIONES

.....

DELEGACION DEL S. I. D.	CIUDAD	DIA	MES	AÑO
	25	ENE.		1980

A [X] Expídase constancia — Art. 2º.

El Jefe de Delegación del S.I.D.
Comisario
JOAQUIN VILLAMIL

B [ ] Expídase constancia — Art. 4º y remitir oficio a la repartición para la cual fue solicitada — Vuelva al S.I.D. con dos copias.

C [ ] No se le expide constancia — Art. 6º y se remite oficio a la repartición para la cual fue solicitada. — Vuelva al S.I.D. con dos copias.

153486

2173

S.I.D.
I.P.M. O y M F.05342

Fórm. 670 A

"AÑO DEL SESQUICENTENARIO DE LA POLICIA"

JUNTA DE COMANDANTES
EN JEFE
SERVICIO DE INFORMACION DE DEFENSA

DEPARTAMENTO	DIA	MES	AÑO
MALDONADO	25	IX	1979

Nº 3.317

- SOLICITUD DE CONSTANCIA DE HABILITACION PARA CARGOS PUBLICOS -

TITULAR	APELLIDO PATERNO: VICENTE	APELLIDO MATERNO: RODRIGUEZ
	PRIMER NOMBRE: Felipe	SEGUNDO NOMBRE: Rufino
PADRE	PRIMER NOMBRE: Felipe (Fallecido)	SEGUNDO NOMBRE: - - - - - - - - - - - - - - - - - -
MADRE	PRIMER NOMBRE: Catalina (Fallecida)	SEGUNDO NOMBRE: - - - - - - - - - - - - - - - - - -

FECHA Y LUGAR DE NACIMIENTO	DIA	MES	AÑO	PAIS	LOCALIDAD o PROVINCIA	NACIONALIDAD Y ESTADO CIVIL
	16	11	1917	Uruguay	Las Flores	oriental-casado-

1 OCUPACION: Desde el año 1969 hasta la fecha-Inspector Municipal en Tasa Bromato-l-ógica.- -

2 DOMICILIO: Desde año 1969 hasta la fecha en Balneario Las Flores.-
-Cónyugue-Lidia René CARRERO ROMERO.-

3 CREDENCIAL CIVICA: SERIE: D.C.F. — NUMERO: 143 — No ha tenido traslados

DOC. de IDENT.: 2.533.208-2 -Mldo-

PARA SER PRESENTADO ANTE LAS AUTORIDADES DE INTENDENCIA MUNICIPAL DE MALDONADO.-
OBJETO DE LA TRAMITACION PERMANENCIA EN EL CARGO.-

1 - Consignar con precisión, lugar de trabajo o estudios los 10 últimos años.
2 - Consignar con precisión cada domicilio en los últimos 10 años.
3 - Consignar si ha tenido traslados y números anteriores.

Felipe R. Vicente
FIRMA DEL SOLICITANTE
FELIPE R. VICENTE RODRIGUEZ.-

COMISARIA SECCIONAL 5ta.

Se eleva a la Dirección de Investigaciones.

Las Flores
LOCALIDAD:

25/IX/979.-
FECHA:

Comisario
Dardo H. Freire
COMISARIO

CFT.

DIRECCION DE INVESTIGACIONES — CIUDAD: MALDONADO — DIA: 22 — MES: 01 — AÑO: 980

JEFATURA DE POLICIA DE MALDONADO - DIVISION DE INVESTIGACIONES E INFORMACION

Se hace constar que el titular de la presente solicitud registra las anotaciones, en el fichero de esta Dirección, que se adjuntan en el Numerado Simple Nº F.O. No. 47561

EL DIRECTOR DE INVESTIGACIONES E INFORMACION

Comisario: Walter Barrios Silvera

D. N. I. I. . DEPARTAMENTO Nº 3 — CIUDAD: — DIA: 19 — MES: ABR — AÑO: 1980

133487

Se hace constar que el solicitante registra en el fichero de esta Dirección, las anotaciones que se adjuntan en Numerado Simple Nº 2173

EL JEFE DEL DEPARTAMENTO Nº 3

POR EL JEFE
Y POR SU ORDEN

SIN ANTECEDENTES

SIECAR LARA BORGES
SUB-COMISARIO

S. I. D.	.....	CIUDAD	DIA	MES	AÑO

Se hace constar que el solicitante registra en el fichero de este Servicio las anotaciones que se adjuntan en Numerado Simple Nº .....

EL JEFE DEL S. I. D.

.....

D. N. I. I. - DEPARTAMENTO Nº 3	CIUDAD	DIA	MES	AÑO

Habiéndose tomado nota, se remite al Sr. Director de Investigaciones de la Jefatura de Policía de .....

EL JEFE DEL DEPTO. Nº 3

.....

DIRECCION DE INVESTIGACIONES	CIUDAD	DIA	MES	AÑO

Habiéndose tomado nota, se eleva al Sr. Delegado del S.I.D., para su consideración.

EL DIRECTOR DE INVESTIGACIONES

.....

DELEGACION DEL S. I. D.	CIUDAD	DIA	MES	AÑO
		25	ENE.	1980

A [X] Expídase constancia — Art. 2º.

B [ ] Expídase constancia — Art. 4º y remitir oficio a la repartición para la cual fue solicitada. — Vuelva al S.I.D. con dos copias.

C [ ] No se le expide constancia — Art. 6º y se remite oficio a la repartición para la cual fue solicitada. — Vuelva al S.I.D. con dos copias.

153487

2173

S.I.D.
I.P.M. O y M F.05342

Fórm. . 670 A

"AÑO DEL SESQUICENTENARIO DE LA POLICIA"

JUNTA DE COMANDANTES
EN JEFE
SERVICIO DE INFORMACION DE DEFENSA

DEPARTAMENTO	DIA	MES	AÑO
Maldonado	14	IX	1979

Nº 3.312

- SOLICITUD DE CONSTANCIA DE HABILITACION PARA CARGOS PUBLICOS -

	APELLIDO PATERNO	APELLIDO MATERNO
TITULAR	CACERES	SANCHEZ
	PRIMER NOMBRE	SEGUNDO NOMBRE
	Claudina	- - - - - - - -
PADRE	PRIMER NOMBRE	SEGUNDO NOMBRE
	Nicasio	- - - - - - - -
MADRE	PRIMER NOMBRE	SEGUNDO NOMBRE
	María	- - - - - - - -

	DIA	MES	AÑO	PAIS	LOCALIDAD o PROVINCIA	NACIONALIDAD Y ESTADO CIVIL
FECHA Y LUGAR DE NACIMIENTO	18	5	928	Uruguay	Pan de Azúcar	oriental, casada

1	OCUPACION	Desde siempre como ama de casa y también tuvo Sucursal de Panadería en la propia casa hasta el mes de febrero del corriente año que ingresó en ANTEL, como Agente Telefónico.- -
2	DOMICILIO	Desde el año 1964 en Balneario Las Flores en forma permanente hasta la fecha.- CONYUGE: Miguel Carlos ALONZO CACERES.-

		SERIE	NUMERO			
3	CREDENCIAL CIVICA	D.C.B.	1434	No ha tenido traslados	DOC. de IDENT.	68.314 -Maldonado-

PARA SER PRESENTADO ANTE LAS AUTORIDADES DE ANTEL.-
OBJETO DE LA TRAMITACION para permanencia en el cargo.-

1 - Consignar con precisión, lugar de trabajo o estudios los 10 últimos años.
2 - Consignar con precisión cada domicilio en los últimos 10 años.
3 - Consignar si ha tenido traslados y números anteriores.

Claudina Cac. Alonzo
FIRMA DEL SOLICITANTE

COMISARIA SECCIONAL 5ta. — Se eleva a la Dirección de Investigaciones.

COMISARIA 5.ª SECCION DPTO. MALDONADO LAS FLORES

Comisario
Pardo H. Freire
COMISARIO

LOCALIDAD: Las Flores — FECHA: 14/IX/1979.-

DIRECCION DE INVESTIGACIONES — CIUDAD: MALDONADO — DIA 22 — MES 01 — AÑO 980

DE POLICIA DE INFORMACION * DIRECCION MALDONADO

Se hace constar que el titular de la presente solicitud registra las anotaciones, en el fichero de esta Dirección, que se adjuntan en el Numerado Simple Nº E.o. No. 475643

EL DIRECTOR DE INVESTIGACIONES E INFORMACION
Comisario:
Walter Barrios Silvera

D. N. I. I. - DEPARTAMENTO Nº 3 — CIUDAD — DIA 5 — MES ABR. — AÑO 1980

153458

Dirección Nacional de Información e Inteligencia

Se hace constar que el solicitante registra en el fichero de esta Dirección, las anotaciones que se adjuntan en Numerado Simple Nº 2173

EL JEFE DEL DEPARTAMENTO Nº 3

SIN ANOTACIONES

POR EL JE...
Y POR SU ORDEN
SILCAR LARA BORGES
SUB-COMISARIO

S. I. D.	.....	CIUDAD	DIA	MES	AÑO

Se hace constar que el solicitante registra en el fichero de este Servicio las anotaciones que se adjuntan en Numerado Simple Nº .....

EL JEFE DEL S. I. D.

.....

D. N. I. I. - DEPARTAMENTO Nº 3	CIUDAD	DIA	MES	AÑO

Habiéndose tomado nota, se remite al Sr. Director de Investigaciones de la Jefatura de Policía de .....

EL JEFE DEL DEPTO. Nº 3

.....

DIRECCION DE INVESTIGACIONES	CIUDAD	DIA	MES	AÑO

Habiéndose tomado nota, se eleva al Sr. Delegado del S.I.D., para su consideración.

EL DIRECTOR DE INVESTIGACIONES

.....

DELEGACION DEL S. I. D.	CIUDAD	DIA	MES	AÑO
		25	ENE.	1980

A [X] Expídase constancia — Art. 2º.

B [ ] Expídase constancia — Art. 4º y remitir oficio a la repartición para la cual fue solicitada — Vuelva al S.I.D. con dos copias.

C [ ] No se le expide constancia — Art. 6º y se remite oficio a la repartición para la cual fue solicitada. — Vuelva al S.I.D. con dos copias.

JOAQUIN VILLAAMIL

153488

2173

S.I.D.
I.P.M. O y M F.05342

Fórm. 670 A

"AÑO DEL SESQUICENTENARIO DE LA POLICIA"

JUNTA DE COMANDANTES
EN JEFE
SERVICIO DE INFORMACION DE DEFENSA

DEPARTAMENTO	DIA	MES	AÑO
MALDONADO	25	IX	1979

Nº 3.313

- SOLICITUD DE CONSTANCIA DE HABILITACION PARA CARGOS PUBLICOS -

	APELLIDO PATERNO	APELLIDO MATERNO
TITULAR	DONATE	PLADA
	PRIMER NOMBRE	SEGUNDO NOMBRE
	Ricardo	Wilmar
PADRE	PRIMER NOMBRE	SEGUNDO NOMBRE
	Ricardo	- - - - - - - - - - - - - - - - - - - -
MADRE	PRIMER NOMBRE	SEGUNDO NOMBRE
	María	Aída

FECHA Y LUGAR DE NACIMIENTO	DIA	MES	AÑO	PAIS	LOCALIDAD o PROVINCIA	NACIONALIDAD Y ESTADO CIVIL
	9	4	1944	Uruguay	Pan de Azúcar	oriental-casado

1	OCUPACION	Desde el año hasta 1976-Peón Municipal en la Junta Local Solís.- Desde año 1976 hasta la fecha-Inspector Municipal de Tasa Bromatológica.
2	DOMICILIO	Desde año 1969 hasta año 1971 en Balneario Bella Vista.- Desde año 1971 a la fecha en Balneario Solís,Depto.Maldonado.- -Cónyugue-María Cristina SENCION SILVA.-

		SERIE	NUMERO			
3	CREDENCIAL CIVICA	D.C.D.	2212	No ha tenido traslados	DOC. de IDENT.	2.532.407-1,Mldo.

PARA SER PRESENTADO ANTE LAS AUTORIDADES DE INTENDENCIA MUNICIAL DE MALDONADO.-
OBJETO DE LA TRAMITACION PERMANENCIA EN EL CARGO.-

1 - Consignar con precisión, lugar de trabajo o estudios los 10 últimos años.
2 - Consignar con precisión cada domicilio en los últimos 10 años.
3 - Consignar si ha tenido traslados y números anteriores.

Ricardo W. Donate
FIRMA DEL SOLICITANTE
RICARDO W.DONATE PLADA.-

COMISARIA SECCIONAL 5ta.

Se eleva a la Dirección de Investigaciones.

COMISARIA 5.ª SECCION I LAS FLORES MALDONADO

Las Flores
LOCALIDAD:

25/IX/979.-
FECHA:

Comisario
Danilo H. Freire
COMISARIO

DIRECCION DE INVESTIGACIONES

CIUDAD	DIA	MES	AÑO
MALDONADO	22	01	980

Se hace constar que el titular de la presente solicitud registra las anotaciones, en el fichero de esta Dirección, que se adjuntan en el Numerado Simple Nº E.o. No. 475645

DIRECCION DE INVESTIGACIONES E INFORMACION
MALDONADO

EL DIRECTOR DE INVESTIGACIONES

Comisario: Walter Barrios Silvera

D. N. I. I. - DEPARTAMENTO Nº 3

13459

CIUDAD	DIA	MES	AÑO
	15	FEBR.	980

Se hace constar que el solicitante registra en el fichero de esta Dirección, las anotaciones que se adjuntan en Numerado Simple Nº

Dirección Nacional de Información e Inteligencia

EL JEFE DEL DEPARTAMENTO Nº 3

SIN NOTACIONES

POR EL JEFE DEL DEPARTAMENTO Nº 3
Y POR SU ORDEN
2173

SILCAR LARA BORGES
SUB-COMISARIO

S. I. D.	.....	CIUDAD	DIA	MES	AÑO

Se hace constar que el solicitante registra en el fichero de este Servicio las anotaciones que se adjuntan en Numerado Simple Nº .....

EL JEFE DEL S. I. D.

.....

D. N. I. I. DEPARTAMENTO Nº 3	CIUDAD	DIA	MES	AÑO

Habiéndose tomado nota, se remite al Sr. Director de Investigaciones de la Jefatura de Policía de .....

EL JEFE DEL DEPTO. Nº 3

.....

DIRECCION DE INVESTIGACIONES	CIUDAD	DIA	MES	AÑO

Habiéndose tomado nota, se eleva al Sr. Delegado del S.I.D., para su consideración.

EL DIRECTOR DE INVESTIGACIONES

.....

DELEGACION DEL S. I. D.	CIUDAD	DIA	MES	AÑO
		25	ENE.	1980

A ☒ Expídase constancia — Art. 2º.

JOAQUIN VILLAAMIL

B ☐ Expídase constancia — Art. 4º y remitir oficio a la repartición para la cual fue solicitada — Vuelva al S.I.D. con dos copias.

C ☐ No se le expide constancia — Art. 6º y se remite oficio a la repartición para la cual fue solicitada. — Vuelva al S.I.D. con dos copias.

153489

2173

S.I.D.
I.P.M. O y M F.05342

Fórm. . 670 A

"AÑO DEL SESQUICENTENARIO DE LA POLICIA"

JUNTA DE COMANDANTES
EN JEFE
SERVICIO DE INFORMACION DE DEFENSA

DEPARTAMENTO	DIA	MES	AÑO
Maldonado	5	IX	1979

Nº 3.314

- SOLICITUD DE CONSTANCIA DE HABILITACION PARA CARGOS PUBLICOS -

TITULAR	APELLIDO PATERNO: D'ALESSANDRO	APELLIDO MATERNO: ENRIQUE
	PRIMER NOMBRE: Juan	SEGUNDO NOMBRE: Francisco
PADRE	PRIMER NOMBRE: Juan	SEGUNDO NOMBRE: Francisco
MADRE	PRIMER NOMBRE: Gladys	SEGUNDO NOMBRE: Antonia

FECHA Y LUGAR DE NACIMIENTO	DIA	MES	AÑO	PAIS	LOCALIDAD o PROVINCIA	NACIONALIDAD Y ESTADO CIVIL
	30	6	1950	Uruguay	Pan de Azúcar	oriental, soltero

1 OCUPACION

Como obrero libre en changas hasta el año 1974, ingresó en la Intendencia Municipal de Maldonado hasta 1978 que cesó y del 1o.-11-78 hasta el 31-5-79 que fue baja a su solicitud en la Jefatura de Policía de Maldonado y en la actualidad nuevamente en la Intendencia Municipal del Departamento.-

2 DOMICILIO

Desde su infancia en Estación Las Flores Departamento de Maldonado, en forma permanente.-

3 CREDENCIAL CIVICA	SERIE	NUMERO		DOC. de IDENT.
	D.C.F.	1022	No ha tenido traslado	32.415-Maldonado-

PARA SER PRESENTADO ANTE LAS AUTORIDADES DE la Intendencia Municipal de Maldonado
OBJETO DE LA TRAMITACION para permanencia en el cargo.-

1 - Consignar con precisión, lugar de trabajo o estudios los 10 últimos años.
2 - Consignar con precisión cada domicilio en los últimos 10 años.
3 - Consignar si ha tenido traslados y números anteriores.

FIRMA DEL SOLICITANTE

COMISARIA SECCIONAL 5ta.

Se eleva a la Dirección de Investigaciones.

Comisario
Darío H. Freire
COMISARIO

COMISARIA 5a. SECCION LAS FLORES

LOCALIDAD: Las Flores, **FECHA:** 5-IX-1979.-

DIRECCION DE INVESTIGACIONES

CIUDAD	DIA	MES	AÑO
MALDONADO	22	01	980

Se hace constar que el titular de la presente solicitud registra las anotaciones, en el fichero de esta Dirección, que se adjuntan en el Numerado Simple Nº E.O. No. 475647

EL DIRECTOR DE INVESTIGACIONES E INFORMACION
Comisario
Walter Barrios Silvera

D. N. I. I. DEPARTAMENTO Nº 3

133430

CIUDAD	DIA	MES	AÑO
	15	ABR.	1980

Se hace constar que el solicitante registra en el fichero de esta Dirección, las anotaciones que se adjuntan en Numerado Simple Nº .....

POR EL JEFE DEL DEPARTAMENTO Nº 3
Y POR SU ORDEN
SILCAR LARA BORGES
SUB-COMISARIO

EL JEFE DEL DEPARTAMENTO Nº 3

SIN ANOTACIONES

S. I. D.	.....	CIUDAD	DIA	MES	AÑO

Se hace constar que el solicitante registra en el fichero de este Servicio las anotaciones que se adjuntan en Numerado Simple Nº .....

EL JEFE DEL S. I. D.

.....

D. N. I. I. - DEPARTAMENTO Nº 3	CIUDAD	DIA	MES	AÑO

Habiéndose tomado nota, se remite al Sr. Director de Investigaciones de la Jefatura de Policía de .....

EL JEFE DEL DEPTO. Nº 3

.....

DIRECCION DE INVESTIGACIONES	CIUDAD	DIA	MES	AÑO

Habiéndose tomado nota, se eleva al Sr. Delegado del S.I.D., para su consideración.

EL DIRECTOR DE INVESTIGACIONES

.....

DELEGACION DEL S. I. D.	CIUDAD	DIA	MES	AÑO
		25	ENE.	1980

A [X] Expídase constancia — Art. 2º.

B [ ] Expídase constancia — Art. 4º y remitir oficio a la repartición para la cual fue solicitada — Vuelva al S.I.D. con dos copias.

C [ ] No se le expide constancia — Art. 6º y se remite oficio a la repartición para la cual fue solicitada. — Vuelva al S.I.D. con dos copias.

Jefe de Policía de Misiones
Coronel
JOAQUIN VILLAAMIL

153490

2173

S.I.D.
I.P.M. O y M F.05342

Fórm. 670 A

"AÑO DEL SESQUICENTENARIO DE LA POLICIA"

JUNTA DE COMANDANTES
EN JEFE
SERVICIO DE INFORMACION DE DEFENSA

DEPARTAMENTO	DIA	MES	AÑO
MALDONADO	21	IX	1979

Nº 3.315

- SOLICITUD DE CONSTANCIA DE HABILITACION PARA CARGOS PUBLICOS -

	APELLIDO PATERNO	APELLIDO MATERNO
TITULAR	GONZALEZ	FAJARDO
	PRIMER NOMBRE	SEGUNDO NOMBRE
	Ulpiano	Lorenzo
PADRE	Ulpiano (Fallecido)	- - - - - - - - - - - - - - - - - - - -
MADRE	María (Fallecida)	- - - - - - - - - - - - - - - - - - - -

FECHA Y LUGAR DE NACIMIENTO	DIA	MES	AÑO	PAIS	LOCALIDAD o PROVINCIA	NACIONALIDAD Y ESTADO CIVIL
	16	8	914	Uruguay	Piedras de Afilar	oriental-casado-

1	OCUPACION	Desde el año 1969 hasta la fecha Peón Municipal, Encargado Castillo Pitamiglio de Estación Las Flores.- - - - - - - - - - - - - - - - - - - -
2	DOMICILIO	Desde año 1969 hasta la fecha en Estación Las Flores.- -Cónyugue-Ramona MONTICELLI SERRON.-

		SERIE	NUMERO			
3	CREDENCIAL CIVICA	B.C.A.	1429	No ha tenido traslados	DOC. de IDENT.	51.407 -Maldonado-

PARA SER PRESENTADO ANTE LAS AUTORIDADES DE AUTORIDADES DE LA INTENDENCIA MPAL.DE MALDONADO
OBJETO DE LA TRAMITACION PERMANENCIA EN EL CARGO.-

1 - Consignar con precisión, lugar de trabajo o estudios los 10 últimos años.
2 - Consignar con precisión cada domicilio en los últimos 10 años.
3 - Consignar si ha tenido traslados y números anteriores.

Ulpiano L. Gonzalez
FIRMA DEL SOLICITANTE
ULPIANO L.GONZALEZ FAJARDO.-

COMISARIA SECCIONAL 5ta.

Se eleva a la Dirección de Investigaciones.

COMISARIA 5.ª SECCION - LAS FLORES - MALDONADO

Las Flores
LOCALIDAD:

21/IX/979.-
FECHA:

Comisario
Darío H. Freire
COMISARIO

DIRECCION DE INVESTIGACIONES

CIUDAD	DIA	MES	AÑO
Maldonado	22	01	980

Se hace constar que el titular de la presente solicitud registra las anotaciones, en el fichero de esta Dirección, que se adjuntan en el Numerado Simple Nº E.O. No. 475649

JEFATURA DE POLICIA - DEPARTAMENTO DE INVESTIGACION E INFORMACION - MALDONADO

EL DIRECTOR DE INVESTIGACIONES E INFORMACION
Comisario
Walter Barrios Silvera

D. N. I. I. - DEPARTAMENTO Nº 3

153491

CIUDAD	DIA	MES	AÑO
	15	ABR.	1980

Se hace constar que el solicitante registra en el fichero de esta Dirección, las anotaciones que se adjuntan en Numerado Simple Nº .....

EL JEFE DEL DEPARTAMENTO Nº 3

POR EL JEFE DEL DEPARTAMENTO Nº 3
Y POR SU ORDEN
2173
SILCAR LARA BORGES
SUB-COMISARIO

SIN ANOTACIONES

S. I. D.	.....	CIUDAD	DIA	MES	AÑO

Se hace constar que el solicitante registra en el fichero de este Servicio las anotaciones que se adjuntan en Numerado Simple Nº .....

EL JEFE DEL S. I. D.

.....

D. N. I. I. - DEPARTAMENTO Nº 3	CIUDAD	DIA	MES	AÑO

Habiéndose tomado nota, se remite al Sr. Director de Investigaciones de la Jefatura de Policía de .....

EL JEFE DEL DEPTO. Nº 3

.....

DIRECCION DE INVESTIGACIONES	CIUDAD	DIA	MES	AÑO

Habiéndose tomado nota, se eleva al Sr. Delegado del S.I.D., para su consideración.

EL DIRECTOR DE INVESTIGACIONES

.....

DELEGACION DEL S. I. D.	CIUDAD	DIA	MES	AÑO
		6	11	1980

A [X] Expídase constancia — Art. 2º.

El dado de baja [illegible]
Coronel
JOAQUIN VILLAAMIL

B [ ] Expídase constancia — Art. 4º y remitir oficio a la repartición para la cual fue solicitada — Vuelva al S.I.D. con dos copias.

C [ ] No se le expide constancia — Art. 6º y se remite oficio a la repartición para la cual fue solicitada. — Vuelva al S.I.D. con dos copias.

153491

2173

S.I.D.
I.P.M. O y M F.05342

Fórm.. 670 A

"AÑO DEL SESQUICENTENARIO DE LA POLICIA"

JUNTA DE COMANDANTES
EN JEFE
SERVICIO DE INFORMACION DE DEFENSA

DEPARTAMENTO	DIA	MES	AÑO
MALDONADO	21	IX	1979

Nº 3.316

- SOLICITUD DE CONSTANCIA DE HABILITACION PARA CARGOS PUBLICOS -

TITULAR	APELLIDO PATERNO: MONACO	APELLIDO MATERNO: SILVERA
	PRIMER NOMBRE: Héctor	SEGUNDO NOMBRE: Orosmán
PADRE	PRIMER NOMBRE: Héctor	SEGUNDO NOMBRE: Oromán
MADRE	PRIMER NOMBRE: Blanca	SEGUNDO NOMBRE: Alba

FECHA Y LUGAR DE NACIMIENTO	DIA	MES	AÑO	PAIS	LOCALIDAD o PROVINCIA	NACIONALIDAD Y ESTADO CIVIL
	3	9	949	Uruguay	Pan de Azúcar	oriental-casado-

1	OCUPACION	Desde el año 1969 hasta 1971 empleado rural y de la Planta Industrializadora de RAUSA,(Ingenio Azucarero Nro.1 La Sierra).- - - - - - - - Desde 1971 a 1976-Peón en la Junta Local Solís.- - - - - - - - - - - - Desde 1976 a la fecha Inspector Mcipal en Tasa Bromatológica.- - - -
2	DOMICILIO	Desde el año 1962 a la fecha en pueblo Gregorio Aznárez.- - - - - - - -Cónyugue- María Graciela DONATE CABRERA.-

		SERIE	NUMERO			
3	CREDENCIAL CIVICA	D.C.D.	2534	No ha tenido traslados	DOC. de IDENT.	2.534.380-7 -Mldo-

PARA SER PRESENTADO ANTE LAS AUTORIDADES DE INTENDENCIA MUNICIPAL DE MALDONADO.-
OBJETO DE LA TRAMITACION PERMANENCIA EN EL CARGO.-

1 - Consignar con precisión, lugar de trabajo o estudios los 10 últimos años.
2 - Consignar con precisión cada domicilio en los últimos 10 años.
3 - Consignar si ha tenido traslados y números anteriores.

Hector Monaco
FIRMA DEL SOLICITANTE
HECTOR O.MONACO SILVERA.-

COMISARIA SECCIONAL 5ta. Se eleva a la Dirección de Investigaciones.

COMISARIA 5ta. SECCION Ltda. MALDONADO LAS FLORES

Las Flores, 21/IX/979.-
LOCALIDAD FECHA:

Comisario
Darío H. Freire
COMISARIO

CFI

DIRECCION DE INVESTIGACIONES	CIUDAD	DIA	MES	AÑO
	MALDONADO	22	01	980

Se hace constar que el titular de la presente solicitud registra las anotaciones, en el fichero de esta Dirección, que se adjuntan en el Numerado Simple Nº E.o. No. 475408

DIRECCION DE INVESTIGACIONES E INFORMACION

EL DIRECTOR DE INVESTIGACIONES
Comisario:
Walter Barrios Silvera

D. N. I. I. - DEPARTAMENTO Nº 3	153492	CIUDAD	DIA	MES	AÑO
			15	ABR.	1980

Dirección Nacional de Información e Inteligencia

EL JEFE DEL DEPARTAMENTO Nº 3
SIN ANOTACIONES

Se hace constar que el solicitante registra en el fichero de esta Dirección, las anotaciones que se adjuntan en Numerado Simple Nº .....
POR EL JEFE DEPARTAMENTO N.º3
Y POR SU ORDEN
2173
SILCAR LARA BORGES
SUB-COMISARIO

S. I. D..	CIUDAD	DIA	MES	AÑO

Se hace constar que el solicitante registra en el fichero de este Servicio las anotaciones que se adjuntan en Numerado Simple Nº .....

EL JEFE DEL S. I. D.

.....

D. N. I. I. - DEPARTAMENTO Nº 3	CIUDAD	DIA	MES	AÑO

Habiéndose tomado nota, se remite al Sr. Director de Investigaciones de la Jefatura de Policía de .....

EL JEFE DEL DEPTO. Nº 3

.....

DIRECCION DE INVESTIGACIONES	CIUDAD	DIA	MES	AÑO

Habiéndose tomado nota, se eleva al Sr. Delegado del S.I.D., para su consideración.

EL DIRECTOR DE INVESTIGACIONES

.....

DELEGACION DEL S. I. D.	CIUDAD	DIA	MES	AÑO
		25	ENE.	1980

El Jefe de Policía de Montevideo
Coronel
JOAQUIN VILLAAMIL

JEFATURA DE POLICIA DE MONTEVIDEO

[X] A — Expídase constancia — Art. 2º.

[ ] B — Expídase constancia — Art. 4º y remitir oficio a la repartición para la cual fue solicitada — Vuelva al S.I.D. con dos copias.

[ ] C — No se le expide constancia — Art. 6º y se remite oficio a la repartición para la cual fue solicitada. — Vuelva al S.I.D. con dos copias.

153492

2173

S.I.D.
I.P.M. O y M F.05342

Fórm.. 670 A

JUNTA DE COMANDANTES
EN JEFE
SERVICIO DE INFORMACION DE DEFENSA

DEPARTAMENTO	DIA	MES	AÑO
Maldonado	17	9	79

Nº 3.317

- SOLICITUD DE CONSTANCIA DE HABILITACION PARA CARGOS PUBLICOS -

TITULAR	APELLIDO PATERNO: VALLADARES	APELLIDO MATERNO: PIRIZ
	PRIMER NOMBRE: FRANKLIN	SEGUNDO NOMBRE: BUENAVENTURA
PADRE	PRIMER NOMBRE: BUENAVENTURA	SEGUNDO NOMBRE: = = = = = =
MADRE	PRIMER NOMBRE: CANDIDA	SEGUNDO NOMBRE: = = = = = =

FECHA Y LUGAR DE NACIMIENTO	DIA	MES	AÑO	PAIS	LOCALIDAD o PROVINCIA	NACIONALIDAD Y ESTADO CIVIL
	28	8	39	Uruguay	San Carlos	Uruguayo=casado

1	**OCUPACION**	Desde 1969 a 1972 trabajó en Esso en Maldonado, desde esa fecha a 1979 en Codesa S.A. en el presente en la Intendencia Municiapl de Maldonado.-
2	**DOMICILIO**	Desde 1969 a 1973 vivió en Fdez.Chavez No.580, desde esa fecha al presente en Oficial 1ro.No.930.- Casado con Esmeralda Julieta Segovia Parada.-

		SERIE	NUMERO		DOC. de IDENT.
3	**CREDENCIAL CIVICA**	DBA	11695	Traslado a serie BDA=30555	14.967.

PARA SER PRESENTADO ANTE LAS AUTORIDADES DE Intendencia Municiapl de Maldonado.-
OBJETO DE LA TRAMITACION Permanencia en el cargo.-

1 - Consignar con precisión, lugar de trabajo o estudios los 10 últimos años.
2 - Consignar con precisión cada domicilio en los últimos 10 años.
3 - Consignar si ha tenido traslados y números anteriores.

FRANKLIN VALLADARES PIRIZ.-
FIRMA DEL SOLICITANTE

COMISARIA SECCIONAL 2da.

Se eleva a la Dirección de Investigaciones.

COMISARIA 2da. SECCION MALDONADO

EL COMISARIO 2da.SECCION.-
COMISARIO:
COMISARIO

LOCALIDAD: San Carlos.-
DPG.

FECHA: 17/9/79.-

OMAR Z.CORBO.-

DIRECCION DE INVESTIGACIONES

CIUDAD	DIA	MES	AÑO
MALDONADO	22	01	980

DIRECTURA DE POLICIA DE INVESTIGACIONES DEPARTAMENTO I MALDONADO

Se hace constar que el titular de la presente solicitud registra las anotaciones, en el fichero de esta Dirección, que se adjuntan en el Numerado Simple Nº E.o. No. 475410

EL DIRECTOR DE INVESTIGACIONES E INFORMACION
Comisario
Walter Barrios Silvera

D. N. I. I. - DEPARTAMENTO Nº 3

CIUDAD	DIA	MES	AÑO
	15	ABR.	1980

153493

Dirección Nacional de Información

Se hace constar que el solicitante registra en el fichero de esta Dirección, las anotaciones que se adjuntan en Numerado Simple Nº .....
POR EL JEFE DEPARTAMENTO Nº 3
Y POR SU ORDEN
2173
SILCAR LARA BORGES
SUB-COMISARIO

EL JEFE DEL DEPARTAMENTO Nº 3
SIN ANOTACIONES

S. I. D.	.....	CIUDAD	DIA	MES	AÑO

Se hace constar que el solicitante registra en el fichero de este Servicio las anotaciones que se adjuntan en Numerado Simple Nº .....

EL JEFE DEL S. I. D.

.....

D. N. I. I. . DEPARTAMENTO Nº 3	CIUDAD	DIA	MES	AÑO

Habiéndose tomado nota, se remite al Sr. Director de Investigaciones de la Jefatura de Policía de .....

EL JEFE DEL DEPTO. Nº 3

.....

DIRECCION DE INVESTIGACIONES	CIUDAD	DIA	MES	AÑO

Habiéndose tomado nota, se eleva al Sr. Delegado del S.I.D., para su consideración.

EL DIRECTOR DE INVESTIGACIONES

.....

DELEGACION DEL S. I. D.	CIUDAD	DIA	MES	AÑO
		25	ENE.	1980

El Jefe de Policía de Maldonado
Coronel
JOAQUIN VILLAAMIL

JEFATURA DE POLICIA MALDONADO

[A] Expídase constancia — Art. 2º.

[B] Expídase constancia — Art. 4º y remitir oficio a la repartición para la cual fue solicitada — Vuelva al S.I.D. con dos copias.

[C] No se le expide constancia — Art. 6º y se remite oficio a la repartición para la cual fue solicitada. — Vuelva al S.I.D. con dos copias.

153493

2173

S.I.D.
I.P.M. O. y M. F.05342

Fórm. . 670 A

JUNTA DE COMANDANTES
EN JEFE
SERVICIO DE INFORMACION DE DEFENSA

DEPARTAMENTO	DIA	MES	AÑO
MALDONADO	6	9	979

Nº 3.306

- SOLICITUD DE CONSTANCIA DE HABILITACION PARA CARGOS PUBLICOS -

TITULAR	APELLIDO PATERNO: - - - - - - - -	APELLIDO MATERNO: MOZO
	PRIMER NOMBRE: Luis	SEGUNDO NOMBRE: Alberto
PADRE	PRIMER NOMBRE: ———	SEGUNDO NOMBRE: ———
MADRE	PRIMER NOMBRE: María	SEGUNDO NOMBRE: - - - - - -

FECHA Y LUGAR DE NACIMIENTO	DIA	MES	AÑO	PAIS	LOCALIDAD o PROVINCIA	NACIONALIDAD Y ESTADO CIVIL
	2	XII	940	Uruguay	Pan de Azúcar	oriental, divorciado

1	OCUPACION	Desde 1968 a la fecha es funcionario de la Intendencia Municipal de Maldonado, como Inspector.-
2	DOMICILIO	Defensa 870 de esta ciudad.- - - - - - - - - - - - - - Es divorciado de la Sra. Teresa Maribel ESTELA SILVEIRA

3	CREDENCIAL CIVICA	SERIE: DCB	NUMERO: 3198	(Mld.)	DOC. de IDENT.	19.588 de Mld.

PARA SER PRESENTADO ANTE LAS AUTORIDADES DE : Intendencia Municipal de Maldonado
OBJETO DE LA TRAMITACION Permanencia en el cargo.-

1 - Consignar con precisión, lugar de trabajo o estudios los 10 últimos años.
2 - Consignar con precisión cada domicilio en los últimos 10 años.
3 - Consignar si ha tenido traslados y números anteriores.

FIRMA DEL SOLICITANTE

COMISARIA SECCIONAL

Se eleva a la Dirección de Investigaciones.
EL ENCARGADO 11ma. SECCION
OFL. SUB AYTE.
HORACIO DE GREGORIO

LOCALIDAD: Piriápolis FECHA: 6/9/979

DIRECCION DE INVESTIGACIONES

CIUDAD	DIA	MES	AÑO
MALDONADO	22	01	980

Se hace constar que el titular de la presente solicitud registra las anotaciones, en el fichero de esta Dirección, que se adjuntan en el Numerado Simple Nº E.e. No. 475628

EL DIRECTOR DE INVESTIGACIONES E INFORMACION
Comisario:
Walter Barrios Silvera

D. N. I. I. - DEPARTAMENTO Nº 3

153434

CIUDAD	DIA	MES	AÑO
	15	ABR.	1980

Se hace constar que el solicitante registra en el fichero de esta Dirección, las anotaciones que se adjuntan en Numerado Simple Nº .....
POR EL JEFE DEPARTAMENTO Nº 3

EL JEFE DEL DEPARTAMENTO Nº 3 Y POR SU ORDEN 2173

SILCAR LARA BORGES
SUB-COMISARIO

SIN ANOTACIONES

S. I. D.	.....	CIUDAD	DIA	MES	AÑO

Se hace constar que el solicitante registra en el fichero de este Servicio las anotaciones que se adjuntan en Numerado Simple Nº .....

EL JEFE DEL S. I. D.

.....

D. N. I. I. - DEPARTAMENTO Nº 3	CIUDAD	DIA	MES	AÑO

Habiéndose tomado nota, se remite al Sr. Director de Investigaciones de la Jefatura de Policía de .....

EL JEFE DEL DEPTO. Nº 3

.....

DIRECCION DE INVESTIGACIONES	CIUDAD	DIA	MES	AÑO

Habiéndose tomado nota, se eleva al Sr. Delegado del S.I.D., para su consideración.

EL DIRECTOR DE INVESTIGACIONES

.....

DELEGACION DEL S. I. D.	CIUDAD	DIA	MES	AÑO
	2	El	E	1

A [X] Expídase constancia — Art. 2º.

B [ ] Expídase constancia — Art. 4º y remitir oficio a la repartición para la cual fue solicitada. — Vuelva al S.I.D. con dos copias.

C [ ] No se le expide constancia — Art. 6º y se remite oficio a la repartición para la cual fue solicitada. — Vuelva al S.I.D. con dos copias.

Cnel. ... JOAQUIN VILLAMIL

133494

2173

S.I.D.
J.P.M. O y M F.05342

Fórm.. 670 A

JUNTA DE COMANDANTES
- EN JEFE
SERVICIO DE INFORMACION DE DEFENSA

"AÑO DEL SESQUICENTENARIO DE LA POLICIA"

DEPARTAMENTO	DIA	MES	AÑO
MALDONADO	07	08	979.

Nº 3.493

- SOLICITUD DE CONSTANCIA DE HABILITACION PARA CARGOS PUBLICOS -

TITULAR	APELLIDO PATERNO: DEL PUERTO	APELLIDO MATERNO: AYUSTO
	PRIMER NOMBRE: LILIA	SEGUNDO NOMBRE: MARIA ANTONIA
PADRE	PRIMER NOMBRE: OMAR	SEGUNDO NOMBRE: - - - - -
MADRE	PRIMER NOMBRE: MARIA	SEGUNDO NOMBRE: - - - - -

FECHA Y LUGAR DE NACIMIENTO	DIA	MES	AÑO	PAIS	LOCALIDAD o PROVINCIA	NACIONALIDAD Y ESTADO CIVIL
	17	01	931.	URUGUAY	7ma. LAVALLEJA.	oriental, casada

1	OCUPACION	Desde 1961 a la fecha en Intendencia Municipal de Maldonado, sección Secretaría.-
2	DOMICILIO	Desde 1969 hasta 1974 en calle Montevideo 740 Apto. 03, Mldo.; desde 1974 a la fecha en Cont. Florida casi Av. Artigas, Brio. Iporá, Mldo.- ESPOSO: MALDONADO FALIVENI PEYRE.-

		SERIE	NUMERO			
3	CREDENCIAL CIVICA	D.D.D.	550	exp. en Aiguá.-	DOC. de IDENT.	Nº 35.318 de Mldo.-

PARA SER PRESENTADO ANTE LAS AUTORIDADES DE INTENDENCIA MUNICIPAL DE MALDONADO.-
OBJETO DE LA TRAMITACION PARA PERMANENCIA EN EL CARGO.-

1 - Consignar con precisión, lugar de trabajo o estudios los 10 últimos años.
2 - Consignar con precisión cada domicilio en los últimos 10 años.
3 - Consignar si ha tenido traslados y números anteriores.

Lubert Faliveni
FIRMA DEL SOLICITANTE

COMISARIA SECCIONAL 1ra. Se eleva a la Dirección de Investigaciones.

S.r.d.

EL COMISARIO SECCION MALDONADO
COMISARIO
COMISARIO
WASHINGTON SORA

LOCALIDAD: Maldonado FECHA: 7 de agosto de 1979.-

DIRECCION DE INVESTIGACIONES

CIUDAD	DIA	MES	AÑO
MALDONADO	07	02	980

Se hace constar que el titular de la presente solicitud registra las anotaciones, en el fichero de esta Dirección, que se adjuntan en el Numerado Simple Nº D.O. O. 476959

EL DIRECTOR DE INVESTIGACIONES E INFORMACION
Comisario
Walter Barrios Silvera

D. N. I. I. - DEPARTAMENTO Nº 3

153496

CIUDAD	DIA	MES	AÑO
	23	ABR.	980

Se hace constar que el solicitante registra en el fichero de esta Dirección, las anotaciones que se adjuntan en Numerado Simple Nº .....

EL JEFE DEL DEPARTAMENTO Nº 3
WASHINGTON DOS SANTOS AGUINAGA
SUB - COMISARIO

EL JEFE DEL DEPARTAMENTO Nº 3
CON ANCTACIONES

2173

S. I. D..	CIUDAD	DIA	MES	AÑO

Se hace constar que el solicitante registra en el fichero de este Servicio las anotaciones que se adjuntan en Numerado Simple Nº .....

EL JEFE DEL S. I. D.

.....

D. N. I. I. - DEPARTAMENTO Nº 3	CIUDAD	DIA	MES	AÑO

Habiéndose tomado nota, se remite al Sr. Director de Investigaciones de la Jefatura de Policía de .....

EL JEFE DEL DEPTO. Nº 3

.....

DIRECCION DE INVESTIGACIONES	CIUDAD	DIA	MES	AÑO

Habiéndose tomado nota, se eleva al Sr. Delegado del S.I.D., para su consideración.

EL DIRECTOR DE INVESTIGACIONES

.....

DELEGACION DEL S. I. D.	CIUDAD	DIA	MES	AÑO
		26	FEB.	1980

El Jefe de Policía de Maldonado:

Coronel

JOAQUIN VILLAAMIL

JEFATURA DE POLICIA - MALDONADO

[A] X Expídase constancia — Art. 2º.

[B] Expídase constancia — Art. 4º y remitir oficio a la repartición para la cual fue solicitada — Vuelva al S.I.D. con dos copias.

[C] No se le expide constancia — Art. 6º y se remite oficio a la repartición para la cual fue solicitada. — Vuelva al S.I.D. con dos copias.

153495

S.I.D.
I.P.M. O y M F.05342

2173
Fórm.. 670 A

DIRECCION NACIONAL DE INFORMACION E INTELIGENCIA — DPTO. Nº 3

CORRESPONDE AL FORMULARIO Nº 3.493/979/Maldonado

MEMORANDUM Nº 2.750/mm/980

REFERENTE A: DEL PUERTO AYUSTO : Lilia María Antonia

REGISTRAMOS DEL PUERTO de FALIVENI : Lilia

DOCUMENTO / S: No registramos

DOMICILIO: Montevideo y Sarandi apt.3 - Maldonado - Junio/965.-

OTROS DATOS: No registramos

ANOTACIONES: 6/7/965: Se establece que es suscritora de la revista "China" que recibe directamente de Pekin en forma personal.-

EL JEFE DEL DEPARTAMENTO 3

WASHINGTON DOS SANTOS AGUINAGA
SUB - COMISARIO

153495 12173

JUNTA DE COMANDANTES
EN JEFE
SERVICIO DE INFORMACION DE DEFENSA

"AÑO DEL SESQUICENTENARIO DE LA POLICIA"

DEPARTAMENTO	DIA	MES	AÑO
MALDONADO	04	09	79.

Nº 3.298

- SOLICITUD DE CONSTANCIA DE HABILITACION PARA CARGOS PUBLICOS -

TITULAR	APELLIDO PATERNO: PIETRACAPRINA	APELLIDO MATERNO: OLIVERA
	PRIMER NOMBRE: NELLY	SEGUNDO NOMBRE: EDITH
PADRE	PRIMER NOMBRE: JUAN	SEGUNDO NOMBRE: JOSE
MADRE	PRIMER NOMBRE: NELLY	SEGUNDO NOMBRE: IZABEL

FECHA Y LUGAR DE NACIMIENTO	DIA	MES	AÑO	PAIS	LOCALIDAD o PROVINCIA	NACIONALIDAD Y ESTADO CIVIL
	27	01	952	URUGUAY	18va. SECCION MDO.	oriental, casada

1	**OCUPACION**	Desde 1969 hasta 1973 temporaiamente en Casa Sader Punta del Este; desde 1973 a la fecha en Junta de Vecinos, Maldonado.-
2	**DOMICILIO**	Desde 1969 hasta 1975 en calle 9 y 14, Punta del Este; desde 1975 a la fecha en Román Guerra 731, Maldonado.- ESPOSO: RAFAEL ANTONIO LOPEZ MAZEI.-

3	**CREDENCIAL CIVICA**	SERIE: D.A.B.	NUMERO: 3956	exp. en Mldo.-	**DOC. de IDENT.**	Nº24.287 de Mldo.-

PARA SER PRESENTADO ANTE LAS AUTORIDADES DE JUNTA DE VECINOS MALDONADO.-
OBJETO DE LA TRAMITACION PARA PERMANENCIA EN EL CARGO.-

1 - Consignar con precisión, lugar de trabajo o estudios los 10 últimos años.
2 - Consignar con precisión cada domicilio en los últimos 10 años.
3 - Consignar si ha tenido traslados y números anteriores.

FIRMA DEL SOLICITANTE

COMISARIA SECCIONAL 1ra. Se eleva a la Dirección de Investigaciones.

D.R.D.

EL COMISARIO 1ª SECCION MALDONADO
COMISARIO
COMISARIO
WASHINGTON SOSA

LOCALIDAD: Maldonado FECHA: 4 de setiembre de 1979.-

DIRECCION DE INVESTIGACIONES	CIUDAD	DIA	MES	AÑO
	MALDONADO	12	01	980

Se hace constar que el titular de la presente solicitud registra las anotaciones, en el fichero de esta Dirección, que se adjuntan en el Numerado Simple Nº P.O. 475063

EL DIRECTOR DE INVESTIGACIONES E INFORMACION
Comisario: Walter Barrios Silvera

D. N. I. I. - DEPARTAMENTO Nº 3	13496	CIUDAD	DIA	MES	AÑO
			15	ABR	1980

Se hace constar que el solicitante registra en el fichero de esta Dirección, las anotaciones que se adjuntan en Numerado Simple Nº

POR EL JEFE
Y POR SU ORDEN
SILCAR VARA BORGES
SUB-COMISARIO

EL JEFE DEL DEPARTAMENTO Nº 3

SIN ANOTACIONES

S. I. D.	.....	CIUDAD	DIA	MES	AÑO

Se hace constar que el solicitante registra en el fichero de este Servicio las anotaciones que se adjuntan en Numerado Simple Nº .....

EL JEFE DEL S. I. D.

.....

D. N. I. I. DEPARTAMENTO Nº 3	CIUDAD	DIA	MES	AÑO

Habiéndose tomado nota, se remite al Sr. Director de Investigaciones de la Jefatura de Policía de .....

EL JEFE DEL DEPTO. Nº 3

.....

DIRECCION DE INVESTIGACIONES	CIUDAD	DIA	MES	AÑO

Habiéndose tomado nota, se eleva al Sr. Delegado del S.I.D., para su consideración.

EL DIRECTOR DE INVESTIGACIONES

.....

DELEGACION DEL S. I. D.	CIUDAD	DIA	MES	AÑO
		26	ENE.	1980

[A] X Expídase constancia — Art. 2º.

El Jefe de la Delegación de Mar del Plata
Coronel
JUAN CARLOS VILLAMIL

[B] Expídase constancia — Art. 4º y remitir oficio a la repartición para la cual fue solicitada — Vuelva al S.I.D. con dos copias.

[C] No se le expide constancia — Art. 6º y se remite oficio a la repartición para la cual fue solicitada. — Vuelva al S.I.D. con dos copias.

153496

S.I.D.
J.P.M. O y M F.05342

2173
Fórm.. 670 A

JUNTA DE COMANDANTES
EN JEFE
SERVICIO DE INFORMACION DE DEFENSA

"AÑO DEL SES[illegible] DE LA POLICIA"

DEPARTAMENTO	DIA	MES	AÑO
MALDONADO	04	09	79.-

Nº 3.299

- SOLICITUD DE CONSTANCIA DE HABILITACION PARA CARGOS PUBLICOS -

TITULAR	APELLIDO PATERNO: PAGLIARI	APELLIDO MATERNO: HERNANDEZ
	PRIMER NOMBRE: FRANKLIN	SEGUNDO NOMBRE: - - - - - -
PADRE	PRIMER NOMBRE: ANGEL	SEGUNDO NOMBRE: VICENTE
MADRE	PRIMER NOMBRE: BEATRIZ	SEGUNDO NOMBRE: - - - - - -

FECHA Y LUGAR DE NACIMIENTO	DIA	MES	AÑO	PAIS	LOCALIDAD o PROVINCIA	NACIONALIDAD Y ESTADO CIVIL
	31	07	941	URUGUAY	1ra. MALDONADO	oriental, casado

1	**OCUPACION**	Desde 1961 a la fecha en Junta de Vecinos, Maldonado.-
2	**DOMICILIO**	Desde 1969 hasta 1971 en calle Dodera 811, Mldo.; desde 1971 a la fecha en Dr. Edye 668, Maldonado.- ESPOSA: GRAZIELA REGALATTE .-

3	CREDENCIAL CIVICA	SERIE	NUMERO		DOC. de IDENT.
		D.A.A.	11138	exp. en Mldo.-	Nº 14.385 de Mldo.-

PARA SER PRESENTADO ANTE LAS AUTORIDADES DE JUNTA DE VECINOS MALDONADO.-
OBJETO DE LA TRAMITACION PARA PERMANENCIA EN EL CARGO.-

1 - Consignar con precisión, lugar de trabajo o estudios los 10 últimos años.
2 - Consignar con precisión cada domicilio en los últimos 10 años.
3 - Consignar si ha tenido traslados y números anteriores.

FIRMA DEL SOLICITANTE

COMISARIA SECCIONAL 1ra. - Se eleva a la Dirección de Investigaciones.

COMISARIA 1ra. SECCION MALDONADO

D.R.D.

EL COMISARIO
COMISARIO
WASHINGTON SOSA

LOCALIDAD Maldonado FECHA: 4 de setiembre de 1979.-

DIRECCION DE INVESTIGACIONES	CIUDAD	DIA	MES	AÑO
	Maldonado	12	01	980

Se hace constar que el titular de la presente solicitud registra las anotaciones, en el fichero de esta Dirección, que se adjuntan en el Numerado Simple Nº D.O. A.O. 475065

EL DIRECTOR DE INVESTIGACIONES E INFORMACION
Comisario
Walter Barrios Silveira

D. N. I. I. - DEPARTAMENTO Nº 3	CIUDAD	DIA	MES	AÑO
153497				

Se hace constar que el solicitante registra en el fichero de esta Dirección, las anotaciones que se adjuntan en Numerado Simple Nº .....

EL JEFE DEL DEPARTAMENTO Nº 3

POR EL JEFE DEL DEPARTAMENTO N.º 3
Y POR SU ORDEN
2173
SILCAR LARA BORGES
SUB-COMISARIO

S. I. D.	.....	CIUDAD	DIA	MES	AÑO

Se hace constar que el solicitante registra en el fichero de este Servicio las anotaciones que se adjuntan en Numerado Simple Nº .....

EL JEFE DEL S.. I. D.

.....

D. N. I. I. . DEPARTAMENTO Nº 3	CIUDAD	DIA	MES	AÑO

Habiéndose tomado nota, se remite al Sr. Director de Investigaciones de la Jefatura de Policía de .....

EL JEFE DEL DEPTO. Nº 3

.....

DIRECCION DE INVESTIGACIONES	CIUDAD	DIA	MES	AÑO

Habiéndose tomado nota, se eleva al Sr. Delegado del S.I.D., para su consideración.

EL DIRECTOR DE INVESTIGACIONES

.....

DELEGACION DEL S. I. D.	CIUDAD	DIA	MES	AÑO
	25	ENE.	1980	

[X] A — Expídase constancia — Art. 2º.

[ ] B — Expídase constancia — Art. 4º y remitir oficio a la repartición para la cual fue solicitada — Vuelva al S.I.D. con dos copias.

[ ] C — No se le expide constancia — Art. 6º y se remite oficio a la repartición para la cual fue solicitada. — Vuelva al S.I.D. con dos copias.

El Jefe de Policía [illegible]
Coronel
JOSE [illegible] VILLAAMIL

153497

S.I.D.
J.P.M. O y M F.05342

2173
Fórm.. 670 A

JUNTA DE COMANDANTES
EN JEFE
SERVICIO DE INFORMACION DE DEFENSA

DEPARTAMENTO	DIA	MES	AÑO
Maldonado	4	8	1979

Nº 3.300

- SOLICITUD DE CONSTANCIA DE HABILITACION PARA CARGOS PUBLICOS -

TITULAR	APELLIDO PATERNO: PEREZ	APELLIDO MATERNO: GARCIA	
	PRIMER NOMBRE: Teófilo	SEGUNDO NOMBRE: Ramón	
PADRE	PRIMER NOMBRE: Paulino	SEGUNDO NOMBRE: Eusebio	
MADRE	PRIMER NOMBRE: Juana	SEGUNDO NOMBRE: Laura	

FECHA Y LUGAR DE NACIMIENTO	DIA	MES	AÑO	PAIS	LOCALIDAD o PROVINCIA	NACIONALIDAD Y ESTADO CIVIL
	20	2	1[illegible]	Uruguay	José Ignacio	Oriental-casado

1	OCUPACION	Esposa: Mirta Gladys Ballesteros.- Peón.-
2	DOMICILIO	Pueblo Garzón

		SERIE	NUMERO		DOC. de IDENT.
3	CREDENCIAL CIVICA	DEE	1733		56.354 (Maldonado)

PARA SER PRESENTADO ANTE LAS AUTORIDADES DE Intendencia Municipal de Maldonado
OBJETO DE LA TRAMITACION Permanencia en el Cargo.-

1 - Consignar con precisión, lugar de trabajo o estudios los 10 últimos años.
2 - Consignar con precisión cada domicilio en los últimos 10 años.
3 - Consignar si ha tenido traslados y números anteriores.

Ramón Pérez
FIRMA DEL SOLICITANTE

COMISARIA SECCIONAL 7ª Se eleva a la Dirección de Investigaciones.

Efectivo de la 7ma Sección.-
Cato. Fabiris Barrios
COMISARIO
Fabiris Barrios.-

LOCALIDAD: Garzón **FECHA:** 4/9/79.-

DIRECCION DE INVESTIGACIONES

CIUDAD	DIA	MES	AÑO
MALDONADO	12	01	980

Se hace constar que el titular de la presente solicitud registra las anotaciones, en el fichero de esta Dirección, que se adjuntan en el Numerado Simple Nº E.O. No. 475070

EL DIRECTOR DE INVESTIGACIONES E INFORMACION
Comisario:
Walter Barrios Silvera

D. N. I. I. - DEPARTAMENTO Nº 3

CIUDAD	DIA	MES	AÑO
	15	ABR.	1980

133498

Se hace constar que el solicitante registra en el fichero de esta Dirección, las anotaciones que se adjuntan en Numerado Simple Nº DEPARTAMENTO No. 3

POR EL JEFE
Y POR SU ORDEN
OSCAR LARA BORGES
1er. COMISARIO

EL JEFE DEL DEPARTAMENTO Nº 3

SIN ANOTACIONES.....

2173

S. I. D.	.....	CIUDAD	DIA	MES	AÑO

Se hace constar que el solicitante registra en el fichero de este Servicio las anotaciones que se adjuntan en Numerado Simple Nº .....

EL JEFE DEL S. I. D.

.....

D. N. I. I. - DEPARTAMENTO Nº 3	CIUDAD	DIA	MES	AÑO

Habiéndose tomado nota, se remite al Sr. Director de Investigaciones de la Jefatura de Policía de .....

EL JEFE DEL DEPTO. Nº 3

.....

DIRECCION DE INVESTIGACIONES	CIUDAD	DIA	MES	AÑO

Habiéndose tomado nota, se eleva al Sr. Delegado del S.I.D., para su consideración.

EL DIRECTOR DE INVESTIGACIONES

.....

DELEGACION DEL S. I. D.	CIUDAD	DIA	MES	AÑO
		25	ENE.	1960

A X	Expídase constancia — Art. 2º.
B	Expídase constancia — Art. 4º y remitir oficio a la repartición para la cual fue solicitada — Vuelva al S.I.D. con dos copias.
C	No se le expide constancia — Art. 6º y se remite oficio a la repartición para la cual fue solicitada. — Vuelva al S.I.D. con dos copias.

El Jefe de Policía de Mendoza

Coronel

JOAQUIN VILLAMIL

153498

S.I.D.
I.P.M. O. y M. - F.05342

12173
Fórm. 670 A

"AÑO [illegible]"

JUNTA DE COMANDANTES
EN JEFE
SERVICIO DE INFORMACION DE DEFENSA

DEPARTAMENTO	DIA	MES	AÑO
MALDONADO	14	9	1979

Nº 3.302

- SOLICITUD DE CONSTANCIA DE HABILITACION PARA CARGOS PUBLICOS -

	APELLIDO PATERNO	APELLIDO MATERNO
TITULAR	DIAZ	DIAZ
	PRIMER NOMBRE	SEGUNDO NOMBRE
	ORESTES	FELIX
PADRE	PRIMER NOMBRE	SEGUNDO NOMBRE
	FELIX	REDUCINDO
MADRE	PRIMER NOMBRE	SEGUNDO NOMBRE
	TRINIDAD	- - - - - - - - - - - - - - - -

FECHA Y LUGAR DE NACIMIENTO	DIA	MES	AÑO	PAIS	LOCALIDAD o PROVINCIA	NACIONALIDAD Y ESTADO CIVIL
	27	1	1929	URUGUAY	PAN DE AZUCAR	ORIENTAL. CASADO.

1	OCUPACION	De 1969 a la actualidad es empleado de LA INTENDENCIA MUNICIPAL DE MALDONADO.-
2	DOMICILIO	De 1969 a la actualidad se radica en esta ciudad, en calle Polidoro Estades S/n.-Cónyugue: Ema Antonia TAPIA HERNANDEZ.-

		SERIE	NUMERO		DOC. de IDENT.	
3	CREDENCIAL CIVICA	DCA	3665		DOC. de IDENT.	C.I.14.321.(Mldo.)

PARA SER PRESENTADO ANTE LAS AUTORIDADES DE LA INTENDENCIA MUNICIPAL DE MALDONADO.-
OBJETO DE LA TRAMITACION PERMANENCIA EN LA INSTITUCION.-

1 - Consignar con precisión, lugar de trabajo o estudios los 10 últimos años.
2 - Consignar con precisión cada domicilio en los últimos 10 años.
3 - Consignar si ha tenido traslados y números anteriores.

FIRMA DEL SOLICITANTE
ORESTES DIAZ DIAZ.-

COMISARIA SECCIONAL

Se eleva a la Dirección de Investigaciones.

MdeP/

COMISARIO:

COMISARIO
SEVERO FIGUERA TORT. -

LOCALIDAD: PAN DE AZUCAR

FECHA: 14/9/1979.-

DIRECCION DE INVESTIGACIONES

CIUDAD	DIA	MES	AÑO
MALDONADO	22	1	980

JEFATURA DE POLICIA - DIRECCION DE INVESTIGACIONES E INFORMACION - MALDONADO

Se hace constar que el titular de la presente solicitud registra las anotaciones, en el fichero de esta Dirección, que se adjuntan en el Numerado Simple Nº E.e. No. 47562Ø

EL DIRECTOR DE INVESTIGACIONES E INFORMACION

Comisario: [signature]
Walter Barrios Silvera

D. N. I. I. - DEPARTAMENTO Nº 3

CIUDAD	DIA	MES	AÑO

133499

Se hace constar que el solicitante registra en el fichero de esta Dirección, las anotaciones que se adjuntan en Numerado Simple Nº .....

POR [illegible]

Y POR SU ORDEN

EL JEFE DEL DEPARTAMENTO Nº 3

SIN ANOTACIONES....

SILCAR LARA BORGES
SUBCOMISARIO

2173

S. I. D.	.....	CIUDAD	DIA	MES	AÑO

Se hace constar que el solicitante registra en el fichero de este Servicio las anotaciones que se adjuntan en Numerado Simple Nº .....

EL JEFE DEL S. I. D.

.....

D. N. I. I. - DEPARTAMENTO Nº 3	CIUDAD	DIA	MES	AÑO

Habiéndose tomado nota, se remite al Sr. Director de Investigaciones de la Jefatura de Policía de .....

EL JEFE DEL DEPTO. Nº 3

.....

DIRECCION DE INVESTIGACIONES	CIUDAD	DIA	MES	AÑO

Habiéndose tomado nota, se eleva al Sr. Delegado del S.I.D., para su consideración.

EL DIRECTOR DE INVESTIGACIONES

.....

DELEGACION DEL S. I. D.	CIUDAD	DIA	MES	AÑO
		20	DIC.	1980

El [illegible] de Policía de [illegible]

Coronel

JOAQUIN VILLAMIL

JEFATURA DE POLICIA - MENDOZA

[X] A — Expídase constancia — Art. 2º.

[ ] B — Expídase constancia — Art. 4º y remitir oficio a la repartición para la cual fue solicitada — Vuelva al S.I.D. con dos copias.

[ ] C — No se le expide constancia — Art. 6º y se remite oficio a la repartición para la cual fue solicitada. — Vuelva al S.I.D. con dos copias.

133499

2173

S.I.D.
I.P.M. O y M. F.05342

Fórm. 670 A

JUNTA DE COMANDANTES
EN JEFE
SERVICIO DE INFORMACION DE DEFENSA

PARO DEL SERVICIO INTERNO DE LA POLICIA

DEPARTAMENTO	DIA	MES	AÑO
MALDONADO	15	08	979.

Nº 3.384

- SOLICITUD DE CONSTANCIA DE HABILITACION PARA CARGOS PUBLICOS -

TITULAR	APELLIDO PATERNO: ALONSO	APELLIDO MATERNO: TRUCIDO
	PRIMER NOMBRE: BERTA	SEGUNDO NOMBRE: CRISTINA
PADRE	PRIMER NOMBRE: JUAN	SEGUNDO NOMBRE: IGNACIO
MADRE	PRIMER NOMBRE: MARIA	SEGUNDO NOMBRE: ADELIA

FECHA Y LUGAR DE NACIMIENTO	DIA	MES	AÑO	PAIS	LOCALIDAD o PROVINCIA	NACIONALIDAD Y ESTADO CIVIL
	26	07	954	URUGUAY	MALDONADO	oriental, soltera

1	OCUPACION	Desde 1969 hasta 1975 estudiante en el Liceo Departamental de Mldo.; desde 1975 al 76 temporariamente el Intendencia Mpal. de Mldo.; desde 1976 a la fecha en Intendencia Municipal de Maldonado, en Biblioteca Municipal.-
2	DOMICILIO	Desde 1969 hasta 1976 en calle Agraciada casi Camino Velázquez Brio. Rivera, Mldo.; desde 1976 a la fecha en COVIDENM vivienda Nº 8.-

		SERIE	NUMERO			
3	CREDENCIAL CIVICA	D.A.A.	21451	exp. en Mldo.-	DOC. de IDENT.	Nº 30.856 de Mldo.-

PARA SER PRESENTADO ANTE LAS AUTORIDADES DE INTENDENCIA MUNICIPAL DE MALDONADO.-
OBJETO DE LA TRAMITACION PARA PERMANENCIA EN EL CARGO.-

1 - Consignar con precisión, lugar de trabajo o estudios los 10 últimos años.
2 - Consignar con precisión cada domicilio en los últimos 10 años.
3 - Consignar si ha tenido traslados y números anteriores.

FIRMA DEL SOLICITANTE

COMISARIA SECCIONAL 1ra. Se eleva a la Dirección de Investigaciones.

EL COMISARIO DE LA SECCION MALDONADO
COMISARIO
WASHINGTON SOSA

s.r.d.

LOCALIDAD: Maldonado FECHA: 15 de agosto de 1979.-

DIRECCION DE INVESTIGACIONES	CIUDAD	DIA	MES	AÑO
	MALDONADO	28	01	980

Se hace constar que el titular de la presente solicitud registra las anotaciones, en el fichero de esta Dirección, que se adjuntan en el Numerado Simple Nº E,O, No. 475946

EL DIRECTOR DE INVESTIGACIONES E INFORMACION
Comisario:
Walter Barrios Silvera

D. N. I. - DEPARTAMENTO Nº 3	133506	CIUDAD	DIA	MES	AÑO
			15	AGO.	1980

Se hace constar que el solicitante registra en el fichero de esta Dirección, las anotaciones que se adjuntan en Numerado Simple Nº 2173

EL JEFE DEL DEPARTAMENTO Nº 3

POR EL JEFE
Y POR SU ORDEN

SILCAR LARA BORGES
SUB-COMISARIO

SIN ANOTACIONES

S. I. D.	.....	CIUDAD	DIA	MES	AÑO

Se hace constar que el solicitante registra en el fichero de este Servicio las anotaciones que se adjuntan en Numerado Simple Nº .....

EL JEFE DEL S. I. D.

.....

D. N. I. I. - DEPARTAMENTO Nº 3	CIUDAD	DIA	MES	AÑO

Habiéndose tomado nota, se remite al Sr. Director de Investigaciones de la Jefatura de Policía de .....

EL JEFE DEL DEPTO. Nº 3

.....

DIRECCION DE INVESTIGACIONES	CIUDAD	DIA	MES	AÑO

Habiéndose tomado nota, se eleva al Sr. Delegado del S.I.D., para su consideración.

EL DIRECTOR DE INVESTIGACIONES

.....

DELEGACION DEL S. I. D.	CIUDAD	DIA	MES	AÑO
		31	ENE.	1980

El Jefe de Policía de Maldonado

Coronel

JOAQUIN VILLAAMIL

JEFATURA DE POLICIA - MALDONADO -

[A] X — Expídase constancia — Art. 2º.

[B] — Expídase constancia — Art. 4º y remitir oficio a la repartición para la cual fue solicitada — Vuelva al S.I.D. con dos copias.

[C] — No se le expide constancia — Art. 6º y se remite oficio a la repartición para la cual fue solicitada. — Vuelva al S.I.D. con dos copias.

133500

S.I.D.
I.P.M. O y M F.05342

2173

Fórm. . 670 A

"AÑO DEL SESQUICENTENARIO DE LA POLICIA"

JUNTA DE COMANDANTES
EN JEFE
SERVICIO DE INFORMACION DE DEFENSA

DEPARTAMENTO	DIA	MES	AÑO
MALDONADO	17	08	979.

Nº 3.502

- SOLICITUD DE CONSTANCIA DE HABILITACION PARA CARGOS PUBLICOS -

TITULAR	APELLIDO PATERNO: REYES	APELLIDO MATERNO: ARTIGAS
	PRIMER NOMBRE: EUNIVERCINDA	SEGUNDO NOMBRE: - - - -
PADRE	PRIMER NOMBRE: ROBOLFO	SEGUNDO NOMBRE: - - - -
MADRE	PRIMER NOMBRE: MARIA	SEGUNDO NOMBRE: - - - -

FECHA Y LUGAR DE NACIMIENTO	DIA	MES	AÑO	PAIS	LOCALIDAD o PROVINCIA	NACIONALIDAD Y ESTADO CIVIL
	18	06	934	URUGUAY	8va. MALDONADO	oriental, soltera.

1	**OCUPACION**	Desde 1969 hasta 1974 en Punta del Este calle 6 y 9 como Mucama; desde 1974 hasta 1977 como doméstica en Maldonado; desde 1977 a la fecha en Intendencia Municipal de Maldonado, en Campus Mpal/-
2	**DOMICILIO**	Desde 1969 hasta 1974 en Punta del Este calle 6 y 9; desde 1974 a la fecha en Grito de Asencio 475, Brio. Rivera, Maldonado.-

		SERIE	NUMERO			
3	**CREDENCIAL CIVICA**	D.F.A.	6106 exp. en Aigua.-	Traslado a serie D.A.B. 4255 de Mldo.	**DOC. de IDENT.**	Nº 25.640 de Mldo.-

PARA SER PRESENTADO ANTE LAS AUTORIDADES DE INTENDENCIA MUNICIPAL DE MALDONADO.-
OBJETO DE LA TRAMITACION PARA PERMANENCIA EN EL CARGO.-

1 - Consignar con precisión, lugar de trabajo o estudios los 10 últimos años.
2 - Consignar con precisión cada domicilio en los últimos 10 años.
3 - Consignar si ha tenido traslados y números anteriores.

Eunivercinda Reyes
FIRMA DEL SOLICITANTE

COMISARIA SECCIONAL 1ra. — Se eleva a la Dirección de Investigaciones.

d.r.d.

COMISARIA 1ra. SECCION MALDONADO

EL COMISARIO

COMISARIO

LOCALIDAD: Maldonado **FECHA:** 17 de agosto de 1979.-

DIRECCION DE INVESTIGACIONES — CIUDAD: MALDONADO — DIA: 08 — MES: 02 — AÑO: 980

Se hace constar que el titular de la presente solicitud registra las anotaciones, en el fichero de esta Dirección, que se adjuntan en el Numerado Simple Nº B.O.A.O. 476977

EL DIRECTOR DE INVESTIGACIONES E INFORMACION

Comisario Walter Barrios Silveira

D. N. I. I. . DEPARTAMENTO Nº 3 — CIUDAD — DIA — MES — AÑO

153501

Se hace constar que el solicitante registra en el fichero de esta Dirección, las anotaciones que se adjuntan en Numerado Simple Nº .....

SIN ANOTACIONES

EL JEFE DEL DEPARTAMENTO Nº 3 POR EL JEFE Y POR SU ORDEN

, 2173

SILGAR LARA BORGES
SUB-COMISARIO

.....

S. I. D.	.....	CIUDAD	DIA	MES	AÑO

Se hace constar que el solicitante registra en el fichero de este Servicio las anotaciones que se adjuntan en Numerado Simple Nº .....

EL JEFE DEL S. I. D.

.....

D. N. I. I. - DEPARTAMENTO Nº 3	CIUDAD	DIA	MES	AÑO

Habiéndose tomado nota, se remite al Sr. Director de Investigaciones de la Jefatura de Policía de .....

EL JEFE DEL DEPTO. Nº 3

.....

DIRECCION DE INVESTIGACIONES	CIUDAD	DIA	MES	AÑO

Habiéndose tomado nota, se eleva al Sr. Delegado del S.I.D., para su consideración.

EL DIRECTOR DE INVESTIGACIONES

.....

DELEGACION DEL S. I. D.	CIUDAD	DIA	MES	AÑO
	Maldonado	26	FEB.	1980

El Jefe de Policía de Maldonado

Coronel

JOAQUIN VILLAAMIL

JEFATURA DE POLICIA - MALDONADO

[A] X — Expídase constancia — Art. 2º.

[B] — Expídase constancia — Art. 4º y remitir oficio a la repartición para la cual fue solicitada — Vuelva al S.I.D. con dos copias.

[C] — No se le expide constancia — Art. 6º y se remite oficio a la repartición para la cual fue solicitada. — Vuelva al S.I.D. con dos copias.

13303 - 2173

S.I.D.
I.P.M. O y M F.05342

Fórm.. 670 A

"AÑO DEL SESQUICENTENARIO DE LA POLICIA"

JUNTA DE COMANDANTES
EN JEFE
SERVICIO DE INFORMACION DE DEFENSA

DEPARTAMENTO	DIA	MES	AÑO
MALDONADO	02	08	979.

Nº 3.503

- SOLICITUD DE CONSTANCIA DE HABILITACION PARA CARGOS PUBLICOS -

TITULAR	APELLIDO PATERNO: PLADA	APELLIDO MATERNO: RODRIGUEZ
	PRIMER NOMBRE: RUBEN	SEGUNDO NOMBRE: OMAR
PADRE	PRIMER NOMBRE: JUAN	SEGUNDO NOMBRE: EUSEBIO
MADRE	PRIMER NOMBRE: CATALINA	SEGUNDO NOMBRE: CARLOTA

FECHA Y LUGAR DE NACIMIENTO	DIA	MES	AÑO	PAIS	LOCALIDAD o PROVINCIA	NACIONALIDAD Y ESTADO CIVIL
	18	03	944.	URUGUAY	1ra. MALDONADO.	oriental, casado

1	OCUPACION	Desde 1959 a la fecha en Intendencia Municipal de Maldonado, sección Talleres.- ESPOSA: MARTHA SUSANA RODRIGUEZ MANCI.-
2	DOMICILIO	Desde 1969 hasta 1971 en 18 de Julio s/n, Mldo; desde 1971 hasta 1976 en Arturo Santana 718, Mldo; desde 1976a la fecha en COVIDEM vivienda Nº 23.-

		SERIE	NUMERO			
3	CREDENCIAL CIVICA	D.A.A.	11132	exp. en Mldo.-	DOC. de IDENT.	Nº 48.984 de Mldo.-

PARA SER PRESENTADO ANTE LAS AUTORIDADES DE INTENDENCIA MUNICIPAL DE MALDONADO.-
OBJETO DE LA TRAMITACION PARA PERMANENCIA EN EL CARGO.-

1 - Consignar con precisión, lugar de trabajo o estudios los 10 últimos años.
2 - Consignar con precisión cada domicilio en los últimos 10 años.
3 - Consignar si ha tenido traslados y números anteriores.

FIRMA DEL SOLICITANTE

COMISARIA SECCIONAL 1ra. Se eleva a la Dirección de Investigaciones.

C.r.d.

EL COMISARIO de SECCION MALDONADO
COMISARIO
WASHINGTON SOSA

LOCALIDAD: Maldonado FECHA: 2 de agosto de 1979.-

DIRECCION DE INVESTIGACIONES	CIUDAD	DIA	MES	AÑO
	MALDONADO	08	02	980

Se hace constar que el titular de la presente solicitud registra las anotaciones, en el fichero de esta Dirección, que se adjuntan en el Numerado Simple Nº E.O. .O. 476979

EL DIRECTOR DE INVESTIGACIONES e INFORMACION

Confiado
Walter Barrios Silveira

D. N. I. I. - DEPARTAMENTO Nº 3	CIUDAD	DIA	MES	AÑO
		24	8	980

13852

Se hace constar que el solicitante registra en el fichero de esta Dirección, las anotaciones que se adjuntan en Numerado Simple Nº 3

SIN ANOTACIONES

EL JEFE DEL DEPARTAMENTO Nº 3

POR EL JEFE
Y POR SU ORDEN

2173

OSCAR LARA BORGES
SUB COMISARIO

S. I. D.	.....	CIUDAD	DIA	MES	AÑO

Se hace constar que el solicitante registra en el fichero de este Servicio las anotaciones que se adjuntan en Numerado Simple Nº .....

EL JEFE DEL S. I. D.

.....

D. N. I. I. - DEPARTAMENTO Nº 3	CIUDAD	DIA	MES	AÑO

Habiéndose tomado nota, se remite al Sr. Director de Investigaciones de la Jefatura de Policía de .....

EL JEFE DEL DEPTO. Nº 3

.....

DIRECCION DE INVESTIGACIONES	CIUDAD	DIA	MES	AÑO

Habiéndose tomado nota, se eleva al Sr. Delegado del S.I.D., para su consideración.

EL DIRECTOR DE INVESTIGACIONES

.....

DELEGACION DEL S. I. D.	CIUDAD	DIA	MES	AÑO
		26	FEB.	1980

El Jefe de Policía de Maldonado

Coronel

JOAQUIN VILLAAMIL

JEFATURA DE POLICIA - MALDONADO

[A] X Expídase constancia — Art. 2º.

[B] Expídase constancia — Art. 4º y remitir oficio a la repartición para la cual fue solicitada — Vuelva al S.I.D. con dos copias.

[C] No se le expide constancia — Art. 6º y se remite oficio a la repartición para la cual fue solicitada. — Vuelva al S.I.D. con dos copias.

153092

2173

S.I.D.
I.P.M. O v M F.05342

Fórm.. 670 A

"AÑO DEL SESQUICENTENARIO DE LA POLICIA"

JUNTA DE COMANDANTES
EN JEFE
SERVICIO DE INFORMACION DE DEFENSA

DEPARTAMENTO	DIA	MES	AÑO
MALDONADO	21	08	979.

Nº 3.504

- SOLICITUD DE CONSTANCIA DE HABILITACION PARA CARGOS PUBLICOS -

TITULAR	APELLIDO PATERNO: PAGOLA	APELLIDO MATERNO: SILVA	
	PRIMER NOMBRE: JUAN	SEGUNDO NOMBRE: CARLOS	
PADRE	PRIMER NOMBRE: CARLOS	SEGUNDO NOMBRE: PEDRO	
MADRE	PRIMER NOMBRE: LUCINDA	SEGUNDO NOMBRE: - - - - -	

FECHA Y LUGAR DE NACIMIENTO	DIA	MES	AÑO	PAIS	LOCALIDAD o PROVINCIA	NACIONALIDAD Y ESTADO CIVIL
	21	06	920	URUGUAY	2da. MALDONADO	oriental, casado

1	OCUPACION	Desde 1958 a la fecha en Intendencia Municipal de Maldonado, sección Cultura.-
2	DOMICILIO	Desde 1969 hasta 1976 en Dodera 884, Maldonado; desde 1976 a la fecha en Acuña de Figueroa COVIDEMM vivienda Nº 28, Maldonado.- ESPOSA: MARIA ALICIA ALVIRA RODRIGUEZ.-

		SERIE	NUMERO			
3	CREDENCIAL CIVICA	D.A.A.	10010	exp. en Mldo.-	DOC. de IDENT.	Nº 54.217 de Mldo.-

PARA SER PRESENTADO ANTE LAS AUTORIDADES DE INTENDENCIA MUNICIPAL DE MALDONADO.-
OBJETO DE LA TRAMITACION PARA PERMANENCIA EN EL CARGO.-

1 - Consignar con precisión, lugar de trabajo o estudios los 10 últimos años.
2 - Consignar con precisión cada domicilio en los últimos 10 años.
3 - Consignar si ha tenido traslados y números anteriores.

FIRMA DEL SOLICITANTE

COMISARIA SECCIONAL 1ra. Se eleva a la Dirección de Investigaciones.

C.r.d.

EL COMISARIO DE SECCION MALDONADO
COMISARIO
COMISARIO
WASHINGTON SOSA

LOCALIDAD: Maldonado FECHA: 21 de agosto de 1979.-

DIRECCION DE INVESTIGACIONES

CIUDAD	DIA	MES	AÑO
MALDONADO	08	02	980

Se hace constar que el titular de la presente solicitud registra las anotaciones, en el fichero de esta Dirección, que se adjuntan en el Numerado Simple Nº B.O.-.O.-476981

EL DIRECTOR DE INVESTIGACIONES E INFORMACION
Comisario
Walter Barrios Silvera

D. N. I. I. - DEPARTAMENTO Nº 3

CIUDAD	DIA	MES	AÑO
	28	nov.	1980

193093

Se hace constar que el solicitante registra en el fichero de esta Dirección, las anotaciones que se adjuntan en Numerado Simple Nº .....

POR EL JEFE

Y POR SU ORDEN

2173

EL JEFE DEL DEPARTAMENTO Nº 3

S. I. D.	.....	CIUDAD	DIA	MES	AÑO

Se hace constar que el solicitante registra en el fichero de este Servicio las anotaciones que se adjuntan en Numerado Simple Nº .....

EL JEFE DEL S. I. D.

.....

D. N. I. I. : DEPARTAMENTO Nº 3	CIUDAD	DIA	MES	AÑO

Habiéndose tomado nota, se remite al Sr. Director de Investigaciones de la Jefatura de Policía de .....

EL JEFE DEL DEPTO. Nº 3

.....

DIRECCION DE INVESTIGACIONES	CIUDAD	DIA	MES	AÑO

Habiéndose tomado nota, se eleva al Sr. Delegado del S.I.D., para su consideración.

EL DIRECTOR DE INVESTIGACIONES

.....

DELEGACION DEL S. I. D.	CIUDAD	DIA	MES	AÑO
		25	FEB.	1980

El Jefe de Policía de Maldonado

Coronel

JOAQUIN VILLAAMIL

JEFATURA DE POLICIA - MALDONADO

A	X	Expídase constancia — Art. 2º.
B		Expídase constancia — Art. 4º y remitir oficio a la repartición para la cual fue solicitada — Vuelva al S.I.D. con dos copias.
C		No se le expide constancia — Art. 6º y se remite oficio a la repartición para la cual fue solicitada. — Vuelva al S.I.D. con dos copias.

153503

F 2173

S.I.D.
I.P.M. O y M F.05342

Fórm.. 670 A

"AÑO DEL SESQUICENTENARIO DE LA POLICIA"

JUNTA DE COMANDANTES
EN JEFE
SERVICIO DE INFORMACION DE DEFENSA

DEPARTAMENTO	DIA	MES	AÑO
MALDONADO	17	08	979.

Nº 3.505

- SOLICITUD DE CONSTANCIA DE HABILITACION PARA CARGOS PUBLICOS -

TITULAR	APELLIDO PATERNO: - - - - - -	APELLIDO MATERNO: PACHECO
	PRIMER NOMBRE: SERVANDO	SEGUNDO NOMBRE: LITO
PADRE	PRIMER NOMBRE: - - - - - -	SEGUNDO NOMBRE: - - - - - -
MADRE	PRIMER NOMBRE: MARIA	SEGUNDO NOMBRE: PETRONA

FECHA Y LUGAR DE NACIMIENTO	DIA	MES	AÑO	PAIS	LOCALIDAD o PROVINCIA	NACIONALIDAD Y ESTADO CIVIL
	09	08	946	URUGUAY	8va. MALDONADO	oriental, soltero

1	OCUPACION	Desde 1969 hasta 1976 en Jefatura Policía Maldonado (Seccional 1ra.) desde 1976 al 77 como changador en Maldonado; desde 1977 a la fecha en Intendencia Municipal de Maldonado, en sección Veterinaria.-
2	DOMICILIO	Desde 1969 a la fecha en calle Sarandí e Independencia, Brio. Artigas Maldonado.-

		SERIE	NUMERO			
3	CREDENCIAL CIVICA	D.A.A.	14939	exp. en Mldo.-	DOC. de IDENT.	Nº 24.716 de Mldo.-

PARA SER PRESENTADO ANTE LAS AUTORIDADES DE INTENDENCIA MUNICIPAL DE MALDONADO.-
OBJETO DE LA TRAMITACION PARA PERMANENCIA EN EL CARGO.-

1 - Consignar con precisión, lugar de trabajo o estudios los 10 últimos años.
2 - Consignar con precisión cada domicilio en los últimos 10 años.
3 - Consignar si ha tenido traslados y números anteriores.

FIRMA DEL SOLICITANTE

COMISARIA SECCIONAL 1ra. Se eleva a la Dirección de Investigaciones.

d.r.d.

EL COMISARIO 1ra. SECCION MALDONADO
COMISARIO
WASHINGTON SOSA

LOCALIDAD: Maldonado FECHA: 17 de agosto de 1979.-

DIRECCION DE INVESTIGACIONES	CIUDAD	DIA	MES	AÑO
	MALDONADO	08	02	980

Se hace constar que el titular de la presente solicitud registra las anotaciones, en el fichero de esta Dirección, que se adjuntan en el Numerado Simple Nº D.O. 476983

EL DIRECTOR DE INVESTIGACIONES E INFORMACION
Comisario
Walter Barrios Silvera

D. N. I. I. . DEPARTAMENTO Nº 3	CIUDAD	DIA	MES	AÑO
	153503	28	ABR	1980

Se hace constar que el solicitante registra en el fichero de esta Dirección, las anotaciones que se adjuntan en Numerado Simple Nº
POR EL JEFE DEL DEPARTAMENTO Nº 3

EL JEFE DEL DEPARTAMENTO Nº 3
SIN ANTECEDENTES

Y POR SU ORDEN

2173

S. I. D.	.....	CIUDAD	DIA	MES	AÑO

Se hace constar que el solicitante registra en el fichero de este Servicio las anotaciones que se adjuntan en Numerado Simple Nº .....

EL JEFE DEL S. I. D.

.....

D. N. I. I. DEPARTAMENTO Nº 3	CIUDAD	DIA	MES	AÑO

Habiéndose tomado nota, se remite al Sr. Director de Investigaciones de la Jefatura de Policía de .....

EL JEFE DEL DEPTO. Nº 3

.....

DIRECCION DE INVESTIGACIONES	CIUDAD	DIA	MES	AÑO

Habiéndose tomado nota, se eleva al Sr. Delegado del S.I.D., para su consideración.

EL DIRECTOR DE INVESTIGACIONES

.....

DELEGACION DEL S. I. D.	CIUDAD	DIA	MES	AÑO
		26	FEB.	1980

El Jefe de Policía de Maldonado

Coronel

JOAQUIN VILLAAMIL

JEFATURA DE POLICIA - MALDONADO

A	X	Expídase constancia — Art. 2º.
B		Expídase constancia — Art. 4º y remitir oficio a la repartición para la cual fue solicitada — Vuelva al S.I.D. con dos copias.
C		No se le expide constancia — Art. 6º y se remite oficio a la repartición para la cual fue solicitada. — Vuelva al S.I.D. con dos copias.

153504

2173

S.I.D.
I.P.M. O v M F.05342

Fórm.. 670 A

"AÑO DEL SESQUICENTENARIO DE LA POLICIA"

JUNTA DE COMANDANTES
EN JEFE
SERVICIO DE INFORMACION DE DEFENSA

DEPARTAMENTO	DIA	MES	AÑO
MALDONADO	02	08	979.

Nº 3.507

- SOLICITUD DE CONSTANCIA DE HABILITACION PARA CARGOS PUBLICOS -

	APELLIDO PATERNO	APELLIDO MATERNO
TITULAR	MAFIO	BUSQUETS
	PRIMER NOMBRE	SEGUNDO NOMBRE
	HORACIO	MANUEL
PADRE	PRIMER NOMBRE: JOSE	SEGUNDO NOMBRE: MARIA
MADRE	PRIMER NOMBRE: BEATRIZ	SEGUNDO NOMBRE: HILDA

FECHA Y LUGAR DE NACIMIENTO	DIA	MES	AÑO	PAIS	LOCALIDAD o PROVINCIA	NACIONALIDAD Y ESTADO CIVIL
	28	06	951	URUGUAY	lra. MALDONADO	oriental, casado

1	OCUPACION	Desde 1967 a la fecha en Intendencia Municipal de Maldonado, sección Tesorería.- ESPOSA: MABEL ISABEL DOTRES GUERRERO.-
2	DOMICILIO	Desde 1969 hasta 1974 en Ventura Alegre y Av. Artigas; desde 1974 hasta 1977 en Tres de Febrero 6[illegible]; desde 1977 a la fecha en calle Nueva y Cont, Treinta y Tres, Brio. La Cachimba.-

3	CREDENCIAL CIVICA	SERIE	NUMERO		DOC. de IDENT.
		D.A.A.	16209	exp. en Maldonado.-	Nº22.691 de Mldo.-

PARA SER PRESENTADO ANTE LAS AUTORIDADES DE INTENDENCIA MUNICIPAL DE MALDONADO.-
OBJETO DE LA TRAMITACION PARA PERMANENCIA EN EL CARGO.-

1 - Consignar con precisión, lugar de trabajo o estudios los 10 últimos años.
2 - Consignar con precisión cada domicilio en los últimos 10 años.
3 - Consignar si ha tenido traslados y números anteriores.

FIRMA DEL SOLICITANTE

COMISARIA SECCIONAL lra. Se eleva a la Dirección de Investigaciones.

s/r.d.

EL COMISARIO DE LA SECCION MALDONADO
COMISARIO
COMISARIO
WASHINGTON SOSA

LOCALIDAD: Maldonado FECHA: 2 de agosto de 1979.-

DIRECCION DE INVESTIGACIONES

CIUDAD	DIA	MES	AÑO
MALDONADO	08	02	980

Se hace constar que el titular de la presente solicitud registra las anotaciones, en el fichero de esta Dirección, que se adjuntan en el Numerado Simple Nº D.O. A.O. 476987

EL DIRECTOR DE INVESTIGACIONES E INFORMACION
Comisario
Walter Barrios Silvera

D. N. I. I. - DEPARTAMENTO Nº 3

CIUDAD	DIA	MES	AÑO
	28	FEB	1980

Se hace constar que el solicitante registra en el fichero de esta Dirección, las anotaciones que se adjuntan en Numerado Simple Nº 153603
POR EL JEFE DEPARTAMENTO N.º 3
2173

EL JEFE DEL DEPARTAMENTO Nº 3 Y POR SU ORDEN
SIN ANOTACIONES
SILCAR LARA BORGES
SUB-COMISARIO

S. I. D.	.....	CIUDAD	DIA	MES	AÑO

Se hace constar que el solicitante registra en el fichero de este Servicio las anotaciones que se adjuntan en Numerado Simple Nº .....

EL JEFE DEL S. I. D.

.....

D. N. I. I. . DEPARTAMENTO Nº 3	CIUDAD	DIA	MES	AÑO

Habiéndose tomado nota, se remite al Sr. Director de Investigaciones de la Jefatura de Policía de .....

EL JEFE DEL DEPTO. Nº 3

.....

DIRECCION DE INVESTIGACIONES	CIUDAD	DIA	MES	AÑO

Habiéndose tomado nota, se eleva al Sr. Delegado del S.I.D., para su consideración.

EL DIRECTOR DE INVESTIGACIONES

.....

DELEGACION DEL S. I. D.	CIUDAD	DIA	MES	AÑO
		28	FEB.	1980

El Jefe de Policía de Maldonado

Coronel

JOAQUIN VILLAAMIL

JEFATURA DE POLICIA - MALDONADO

[A] X Expídase constancia — Art. 2º.

[B] Expídase constancia — Art. 4º y remitir oficio a la repartición para la cual fue solicitada — Vuelva al S.I.D. con dos copias.

[C] No se le expide constancia — Art. 6º y se remite oficio a la repartición para la cual fue solicitada. — Vuelva al S.I.D. con dos copias.

2173

S.I.D.
I.P.M. O v M F.05342

153505

Fórm.. 670 A

JUNTA DE COMANDANTES
EN JEFE
SERVICIO DE INFORMACION DE DEFENSA

"AÑO DEL SE[illegible] POLICIA"

DEPARTAMENTO	DIA	MES	AÑO	Nº
MALDONADO	03	08	979.	5.570

- SOLICITUD DE CONSTANCIA DE HABILITACION PARA CARGOS PUBLICOS -

TITULAR	APELLIDO PATERNO: MELLI	APELLIDO MATERNO: MEDINA
	PRIMER NOMBRE: ROQUE	SEGUNDO NOMBRE: - - - -
PADRE	PRIMER NOMBRE: MARCOS	SEGUNDO NOMBRE: - - - - -
MADRE	PRIMER NOMBRE: ROSA	SEGUNDO NOMBRE: - - - -

FECHA Y LUGAR DE NACIMIENTO	DIA	MES	AÑO	PAIS	LOCALIDAD o PROVINCIA	NACIONALIDAD Y ESTADO CIVIL
	28	04	929.	URUGUAY	MALDONADO	oriental, casado

1	**OCUPACION**	Desde 1969 a la fecha en Intendencia Municipal de Maldonado, sección Campus.-
2	**DOMICILIO**	Desde 1969 hasta 1976 en Brio. Mussio Mldo.; desde 1976 a la fecha en calle San Martín s/n Brio. Perlita, Mldo,- ESPOSA: ELDA LUZ CORREA PEREZ.-

		SERIE	NUMERO			
3	**CREDENCIAL CIVICA**	D.F.A.	5921 de	Traslado a serie Aiguá.-D.A.A. 13713 Mldo.	**DOC. de IDENT.**	Nº 28.707 de Mldo.-

PARA SER PRESENTADO ANTE LAS AUTORIDADES DE INTENDENCIA MUNICIPAL DE MALDONADO.-
OBJETO DE LA TRAMITACION PARA PERMANENCIA EN EL CARGO.-

1 - Consignar con precisión, lugar de trabajo o estudios los 10 últimos años.
2 - Consignar con precisión cada domicilio en los últimos 10 años.
3 - Consignar si ha tenido traslados y números anteriores.

Roque Melli
FIRMA DEL SOLICITANTE

COMISARIA SECCIONAL 1ra. Se eleva a la Dirección de Investigaciones.

d.y.d.

COMISARIA 1ra. SECCION Dpto. MALDONADO

EL COMISARIO de SECCION MALDONADO
COMISARIO
COMISARIO
WASHINGTON SOSA

LOCALIDAD: Maldonado **FECHA:** 3 de agosto de 1979.-

DIRECCION DE INVESTIGACIONES

CIUDAD	DIA	MES	AÑO
MALDONADO	08	02	980

Se hace constar que el titular de la presente solicitud registra las anotaciones, en el fichero de esta Dirección, que se adjuntan en el Numerado Simple Nº 4.9.0.-0.-576993.....

JEFATURA DE POLICIA DE MALDONADO - DIVISION INVESTIGACION E INFORMACION

EL DIRECTOR DE INVESTIGACIONES [illegible]

Comisario, [illegible] Ríos Silvera

D. N. I. I. . DEPARTAMENTO Nº 3

CIUDAD	DIA	MES	AÑO
[illegible]	[illegible]	[illegible]	[illegible]

133566

Se hace constar que el solicitante registra en el fichero de esta Dirección, las anotaciones que se adjuntan en Numerado Simple Nº .....

POR EL JEFE DEL DEPARTAMENTO Nº 3

EL JEFE DEL DEPARTAMENTO Nº 3
SIN [illegible] ONES
.....

Y POR SU ORDEN

2173

SILCAR LARA BORGES
SUB-COMISARIO

S. I. D.	.....	CIUDAD	DIA	MES	AÑO

Se hace constar que el solicitante registra en el fichero de este Servicio las anotaciones que se adjuntan en Numerado Simple Nº .....

EL JEFE DEL S. I. D.

.....

D. N. I. I. - DEPARTAMENTO Nº 3	CIUDAD	DIA	MES	AÑO

Habiéndose tomado nota, se remite al Sr. Director de Investigaciones de la Jefatura de Policía de .....

EL JEFE DEL DEPTO. Nº 3

.....

DIRECCION DE INVESTIGACIONES	CIUDAD	DIA	MES	AÑO

Habiéndose tomado nota, se eleva al Sr. Delegado del S.I.D., para su consideración.

EL DIRECTOR DE INVESTIGACIONES

.....

DELEGACION DEL S. I. D.	CIUDAD	DIA	MES	AÑO
		26	FEB.	1980

El Jefe de Policía de Maldonado

Coronel

JOAQUIN VILLAAMIL

JEFATURA DE POLICIA - MALDONADO

A	X	Expídase constancia — Art. 2º.
B		Expídase constancia — Art. 4º y remitir oficio a la repartición para la cual fue solicitada — Vuelva al S.I.D. con dos copias.
C		No se le expide constancia — Art. 6º y se remite oficio a la repartición para la cual fue solicitada. — Vuelva al S.I.D. con dos copias.

153506

2173

S.I.D.
I.P.M. O y M F.05342

Fórm.. 670 A

JUNTA DE COMANDANTES EN JEFE
SERVICIO DE INFORMACION DE DEFENSA

"AÑO DEL SES[illegible] DE LA POLICIA"

DEPARTAMENTO	DIA	MES	AÑO
MALDONADO	02	08	979.

Nº 3.512

- SOLICITUD DE CONSTANCIA DE HABILITACION PARA CARGOS PUBLICOS -

TITULAR	APELLIDO PATERNO: MENDEZ	APELLIDO MATERNO: CLAVERIE
	PRIMER NOMBRE: GLADYS	SEGUNDO NOMBRE: CARMEN
PADRE	PRIMER NOMBRE: JOSE	SEGUNDO NOMBRE: - - - -
MADRE	PRIMER NOMBRE: MAGDALENA	SEGUNDO NOMBRE: DOMINGA

FECHA Y LUGAR DE NACIMIENTO	DIA	MES	AÑO	PAIS	LOCALIDAD o PROVINCIA	NACIONALIDAD Y ESTADO CIVIL
	28	01	930	URUGUAY	10ma. MONTEVIDEO.	oriental, div.

1	OCUPACION	Desde 1968 a la fecha en Intendencia Municipal de Maldonado, sección Almacenes.-
2	DOMICILIO	Desde 1969 hasta 1972 en chalet "Magda" calle Patagonia y Sacramento Brio. Aidygri, Punta del Este; desde 1972 hasta 1976 en Román Guerra y Cebollatí; desde 1976 a la fecha en COVIDEMM, vivienda Nº 21, Mldo.-

		SERIE	NUMERO			
3	CREDENCIAL CIVICA	D.B.A.	12117	exp. en Mldo.-	DOC. de IDENT.	Nº 26.177 de Mldo.-

PARA SER PRESENTADO ANTE LAS AUTORIDADES DE INTENDENCIA MUNICIPAL DE MALDONADO.-
OBJETO DE LA TRAMITACION PARA PERMANENCIA EN EL CARGO.-

1 - Consignar con precisión, lugar de trabajo o estudios los 10 últimos años.
2 - Consignar con precisión cada domicilio en los últimos 10 años.
3 - Consignar si ha tenido traslados y números anteriores.

FIRMA DEL SOLICITANTE

COMISARIA SECCIONAL 1ra. Se eleva a la Dirección de Investigaciones.

D.r.d.

EL COMISARIO DE LA SECCION MALDONADO
COMISARIO
COMISARIO
WASHINGTON SOSA

LOCALIDAD: Maldonado FECHA: 2 de agosto de 1979.-

DIRECCION DE INVESTIGACIONES	CIUDAD	DIA	MES	AÑO
	MALDONADO	08	02	980

Se hace constar que el titular de la presente solicitud registra las anotaciones, en el fichero de esta Dirección, que se adjuntan en el Numerado Simple Nº P.9.0...476997.....

EL DIRECTOR DE INVESTIGACIONES DE INFORMACION
Comisario
Walter Barrios Silvera

D. N. I. I. - DEPARTAMENTO Nº 3	CIUDAD	DIA	MES	AÑO
		28	nov.	1980

153507

Se hace constar que el solicitante registra en el fichero de esta Dirección, las anotaciones que se adjuntan en Numerado Simple Nº .....

EL JEFE DEL DEPARTAMENTO Nº 3 SIN ANOTACIONES

POR EL JEFE DEL DEPARTAMENTO Nº 3
Y POR SU ORDEN
2173
SILCAR JARA BORGES
SUB COMISARIO

S. I. D.	.....	CIUDAD	DIA	MES	AÑO

Se hace constar que el solicitante registra en el fichero de este Servicio las anotaciones que se adjuntan en Numerado Simple Nº .....

EL JEFE DEL S. I. D.

.....

D. N. I. f. . DEPARTAMENTO Nº 3	CIUDAD	DIA	MES	AÑO

Habiéndose tomado nota, se remite al Sr. Director de Investigaciones de la Jefatura de Policía de .....

EL JEFE DEL DEPTO. Nº 3

.....

DIRECCION DE INVESTIGACIONES	CIUDAD	DIA	MES	AÑO

Habiéndose tomado nota, se eleva al Sr. Delegado del S.I.D., para su consideración.

EL DIRECTOR DE INVESTIGACIONES

.....

DELEGACION DEL S. I. D.	CIUDAD	DIA	MES	AÑO
		26	FEB.	1980

El Jefe de Policía de Maldonado
Coronel
JOAQUIN VILLAAMIL

A	X	Expídase constancia — Art. 2º.
B		Expídase constancia — Art. 4º y remítase oficio a la repartición para la cual fue solicitada — Vuelva al S.I.D. con dos copias.
C		No se le expide constancia — Art. 6º y se remite oficio a la repartición para la cual fue solicitada. — Vuelva al S.I.D. con dos copias.

JEFATURA DE POLICIA - MALDONADO -

153807

S.I.D.
I.P.M. O y M F.05342

2173
Fórm.. 670 A

"AÑO DEL SEQUICENTENARIO DE LA POLICIA"

- JUNTA DE COMANDANTES EN JEFE

SERVICIO DE INFORMACION DE DEFENSA

DEPARTAMENTO	DIA	MES	AÑO
MALDONADO	8	X	1979

Nº 3.391

- SOLICITUD DE CONSTANCIA DE HABILITACION PARA CARGOS PUBLICOS -

TITULAR	APELLIDO PATERNO: VIZCAINO	APELLIDO MATERNO: DE LEON
	PRIMER NOMBRE: Nelson	SEGUNDO NOMBRE: Rúben
PADRE	PRIMER NOMBRE: Rúben	SEGUNDO NOMBRE: - - - - - - - - - - - - - - - - - -
MADRE	PRIMER NOMBRE: Rosa	SEGUNDO NOMBRE: Dorbalina

FECHA Y LUGAR DE NACIMIENTO	DIA	MES	AÑO	PAIS	LOCALIDAD o PROVINCIA	NACIONALIDAD Y ESTADO CIVIL
	15	4	1958	Uruguay	Dpto de Azúcar	Oriental-soltero

1	OCUPACION	Desde año 1969 hasta 1970-Finalizó Escuela Primaria.- Desde año 1970 hasta 1975-Zafra remolacha en RAUSA.- Desde año 1975 hasta fines de 1975-Sereno de Obra en Punta del Este.- Desde año 1976 hasta la fecha-Peón Municipal en Junta Local Solís.-
2	DOMICILIO	En pueblo Gregorio Aznárez desde la infancia.-

		SERIE	NUMERO			
3	CREDENCIAL CIVICA	- - -	- - - -	No está inscripto.-	DOC. de IDENT.	55.411 - Maldonado-

PARA SER PRESENTADO ANTE LAS AUTORIDADES DE LA INTENDENCIA MUNICIAL DE MALDONADO.-
OBJETO DE LA TRAMITACION PERMANENCIA EN EL CARGO.-

1 - Consignar con precisión, lugar de trabajo o estudios los 10 últimos años.
2 - Consignar con precisión cada domicilio en los últimos 10 años.
3 - Consignar si ha tenido traslados y números anteriores.

FIRMA DEL SOLICITANTE
NELSON R. VIZCAINO

COMISARIA SECCIONAL 5ta.

COMISARIA 5.ª - LAS FLORES

Se eleva a la Dirección de Investigaciones.

Comisario
Dardo H. Freire
COMISARIO

Las Flores
LOCALIDAD:

8/X/979.-
FECHA:

DIRECCION DE INVESTIGACIONES

CIUDAD	DIA	MES	AÑO
MALDONADO	29	01	980

Se hace constar que el titular de la presente solicitud registra las anotaciones, en el fichero de esta Dirección, que se adjuntan en el Numerado Simple Nº E.O. No. 475964

DIRECCION DE INVESTIGACIONES E INFORMACION

Comisario
Walter Barrios Silveira

D. N. I. I. . DEPARTAMENTO Nº 3

CIUDAD	DIA	MES	AÑO
	15	ABR.	1980

153808

Se hace constar que el solicitante registra en el fichero de esta Dirección, las anotaciones que se adjuntan en Numerado Simple Nº 2173

Dirección Nacional de Información - DEPARTAMENTO Nº 3 - Sección

EL JEFE DEL DEPARTAMENTO Nº 3

Y POR SU ORDEN

SUBTTE. ARA. FORCES

S. I. D.	.....	CIUDAD	DIA	MES	AÑO

Se hace constar que el solicitante registra en el fichero de este Servicio las anotaciones que se adjuntan en Numerado Simple Nº .....

EL JEFE DEL S. I. D.

.....

D. N. I. I. - DEPARTAMENTO Nº 3	CIUDAD	DIA	MES	AÑO

Habiéndose tomado nota, se remite al Sr. Director de Investigaciones de la Jefatura de Policía de .....

EL JEFE DEL DEPTO. Nº 3

.....

DIRECCION DE INVESTIGACIONES	CIUDAD	DIA	MES	AÑO

Habiéndose tomado nota, se eleva al Sr. Delegado del S.I.D., para su consideración.

EL DIRECTOR DE INVESTIGACIONES

.....

DELEGACION DEL S. I. D.	CIUDAD	DIA	MES	AÑO
		31	ENE.	1980

El Jefe de Policía de Maldonado

Coronel

JOAQUIN VILLAAMIL

JEFATURA DE POLICIA - MALDONADO

[A] X — Expídase constancia — Art. 2º.

[B] — Expídase constancia — Art. 4º y remitir oficio a la repartición para la cual fue solicitada — Vuelva al S.I.D. con dos copias.

[C] — No se le expide constancia — Art. 6º y se remite oficio a la repartición para la cual fue solicitada. — Vuelva al S.I.D. con dos copias.

153503

2173

S.I.D.
I.P.M. O y M F.05342

Fórm. . 670 A

JUNTA DE COMANDANTES EN JEFE
SERVICIO DE INFORMACION DE DEFENSA

"AÑO DEL SESQUICENTENARIO DE LA POLICIA"

DEPARTAMENTO	DIA	MES	AÑO
Maldonado	5	10	979

Nº 3.394

- SOLICITUD DE CONSTANCIA DE HABILITACION PARA CARGOS PUBLICOS -

TITULAR	APELLIDO PATERNO: PEREYRA	APELLIDO MATERNO: LUCERO
	PRIMER NOMBRE: SYLVIA	SEGUNDO NOMBRE: LYLI
PADRE	PRIMER NOMBRE: HVER	SEGUNDO NOMBRE: MARIANO
MADRE	PRIMER NOMBRE: NOEMA	SEGUNDO NOMBRE: ASUNCION

FECHA Y LUGAR DE NACIMIENTO	DIA	MES	AÑO	PAIS	LOCALIDAD o PROVINCIA	NACIONALIDAD Y ESTADO CIVIL
	19	11	958	Uruguay	San Carlos	oriental-soltera

1 OCUPACION: Desde el año 1968 al año 1971 cursó estudios en la escuela Nº3 de San-Carlos, desde el año 1971 hasta el año 1976 lo hizo en el liceo local; en el año 1978 cursó estudios en la Escuela Industrial local.- en la actualidad se desempeña como empleada de U.T.E. en Punta del Este.-

2 DOMICILIO: Desde hace más de diez años a la fecha domiciliada en 25 de Agosto 771.-

3 CREDENCIAL CIVICA	SERIE	NUMERO		DOC. de IDENT.
	DBA	18869		Maldonado =38.774

PARA SER PRESENTADO ANTE LAS AUTORIDADES DE U.T.E.
OBJETO DE LA TRAMITACION permanencia en el cargo.-

1 - Consignar con precisión, lugar de trabajo o estudios los 10 últimos años.
2 - Consignar con precisión cada domicilio en los últimos 10 años.
3 - Consignar si ha tenido traslados y números anteriores.

FIRMA DEL SOLICITANTE
SYLVIA LILI PEREYRA LUCERO

COMISARIA SECCIONAL 2ª a.

Se eleva a la Dirección de Investigaciones.

COMISARIA 2.ª SECCION - Dpto. MALDONADO - SAN CARLOS

EL COMISARIO 2ª a. SECCION.-
COMISARIO: [signature]
COMISARIO
OMAR CORBO .-

LOCALIDAD:

FECHA

DIRECCION DE INVESTIGACIONES

CIUDAD	DIA	MES	AÑO
MALDONADO	29	01	980

Se hace constar que el titular de la presente solicitud registra las anotaciones; en el fichero de esta Dirección, que se adjuntan en el Numerado Simple Nº E.o. No. 475970

JEFATURA DE POLICIA - DIRECCION DE INVESTIGACIONES E INFORMACION - MALDONADO

EL DIRECTOR DE INVESTIGACIONES E INFORMACION
Comisario: [signature]
Walter Barrios Silvera

D. N. I. I. - DEPARTAMENTO Nº 3

CIUDAD	DIA	MES	AÑO
	15	ABR.	1980

153803

Se hace constar que el solicitante registra en el fichero de esta Dirección, las anotaciones que se adjuntan en Numerado Simple Nº .....

Dirección Nacional de Información e Identificación - Dpto. Nº 3

EL JEFE DEL DEPARTAMENTO Nº 3

POR EL JEFE DEL DEPARTAMENTO Nº 3
Y POR SU ORDEN
2173
SILCAR LARA BORGES
SUBCOMISARIO

SIN ANOTACIONES.....

S. I. D.	.....	CIUDAD	DIA	MES	AÑO

Se hace constar que el solicitante registra en el fichero de este Servicio las anotaciones que se adjuntan en Numerado Simple Nº .....

EL JEFE DEL S. I. D.

.....

D. N. I. I. - DEPARTAMENTO Nº 3	CIUDAD	DIA	MES	AÑO

Habiéndose tomado nota, se remite al Sr. Director de Investigaciones de la Jefatura de Policía de .....

EL JEFE DEL DEPTO. Nº 3

.....

DIRECCION DE INVESTIGACIONES	CIUDAD	DIA	MES	AÑO

Habiéndose tomado nota, se eleva al Sr. Delegado del S.I.D., para su consideración.

EL DIRECTOR DE INVESTIGACIONES

.....

DELEGACION DEL S. I. D.	CIUDAD	DIA	MES	AÑO
		31	ENE.	1980

El Jefe de Policía de Maldonado

Coronel

JOAQUIN VILLAAMIL

JEFATURA DE POLICIA - MALDONADO

A	X	Expídase constancia — Art. 2º.
B		Expídase constancia — Art. 4º y remítase oficio a la repartición para la cual fue solicitada — Vuelva al S.I.D. con dos copias.
C		No se le expide constancia — Art. 6º y se remite oficio a la repartición para la cual fue solicitada. — Vuelva al S.I.D. con dos copias.

153609

2173

S.I.D.
I.P.M. O y M. F.05342

Fórm. 670 A

JUNTA DE COMANDANTES
EN JEFE
SERVICIO DE INFORMACION DE DEFENSA

"AÑO DEL SESQUICENTENARIO DE LA POLICIA"

DEPARTAMENTO	DIA	MES	AÑO
MALDONADO	10	08	979.

Nº 3.374

- SOLICITUD DE CONSTANCIA DE HABILITACION PARA CARGOS PUBLICOS -

	APELLIDO PATERNO	APELLIDO MATERNO
TITULAR	BARRIOS	- - - - -
	PRIMER NOMBRE	SEGUNDO NOMBRE
	WILMER	FERMIN
PADRE	PRIMER NOMBRE	SEGUNDO NOMBRE
	FRANCISCO	MATEO
MADRE	PRIMER NOMBRE	SEGUNDO NOMBRE
	- - - - - -	- - - - -

	DIA	MES	AÑO	PAIS	LOCALIDAD o PROVINCIA	NACIONALIDAD Y ESTADO CIVIL
FECHA Y LUGAR DE NACIMIENTO	05	04	942	URUGUAY	2da. MALDONADO	oriental, casado.

1 OCUPACION: Desde 1961 a la fecha en Intendencia Municipal de Maldonado, sección Vialidad y Obras.-

2 DOMICILIO: Desde 1969 hasta 1975 en Cont. Solís Brio. Tassano; desde 1975 a la fecha en COVIDEMM vivienda Nº3.-
ESPOSA: NIVIA LUCAS BARROS.-

3 CREDENCIAL CIVICA	SERIE	NUMERO		DOC. de IDENT.
	D.A.A.	11202	exp. en Mldo.-	Nº 16.708 de Mldo.-

PARA SER PRESENTADO ANTE LAS AUTORIDADES DE INTENDENCIA MUNICIPAL DE MALDONADO.-
OBJETO DE LA TRAMITACION PARA PERMANENCIA EN EL CARGO.-

1 - Consignar con precisión, lugar de trabajo o estudios los 10 últimos años.
2 - Consignar con precisión cada domicilio en los últimos 10 años.
3 - Consignar si ha tenido traslados y números anteriores.

FIRMA DEL SOLICITANTE

COMISARIA SECCIONAL 1ra. Se eleva a la Dirección de Investigaciones.

d.r.d.

EL COMISARIO DE LA SECCION MALDONADO
COMISARIO
COMISARIO
WASHINGTON SOSA

LOCALIDAD: Maldonado FECHA: 10 de agosto de 1979.-

DIRECCION DE INVESTIGACIONES	CIUDAD	DIA	MES	AÑO
	MALDONADO	28	01	980

Se hace constar que el titular de la presente solicitud registra las anotaciones, en el fichero de esta Dirección, que se adjuntan en el Numerado Simple Nº E.O. No. 475926

EL DIRECTOR DE INVESTIGACIONES E INFORMACION
Walter Barrios Silvera

D. N. I. I. DEPARTAMENTO Nº 3	CIUDAD	DIA	MES	AÑO
		15	ABR.	1980

153110

Se hace constar que el solicitante registra en el fichero de esta Dirección, las anotaciones que se adjuntan en Numerado Simple Nº .....

EL JEFE DEL DEPARTAMENTO Nº 3

POR EL JEFE DEL DEPARTAMENTO Nº 3
Y POR SU ORDEN
2172
CLARA BORGES
SUBCOMISARIO

SIN ANOTACIONES

S. I. D.	.....	CIUDAD	DIA	MES	AÑO

Se hace constar que el solicitante registra en el fichero de este Servicio las anotaciones que se adjuntan en Numerado Simple Nº .....

EL JEFE DEL S. I. D.

.....

D. N. I. I. DEPARTAMENTO Nº 3	CIUDAD	DIA	MES	AÑO

Habiéndose tomado nota, se remite al Sr. Director de Investigaciones de la Jefatura de Policía de .....

EL JEFE DEL DEPTO. Nº 3

.....

DIRECCION DE INVESTIGACIONES	CIUDAD	DIA	MES	AÑO

Habiéndose tomado nota, se eleva al Sr. Delegado del S.I.D., para su consideración.

EL DIRECTOR DE INVESTIGACIONES

.....

DELEGACION DEL S. I. D.	CIUDAD	DIA	MES	AÑO
	3	1	ENE.	1980

A ☒ Expídase constancia — Art. 2º.

B ☐ Expídase constancia — Art. 4º y remitir oficio a la repartición para la cual fue solicitada — Vuelva al S.I.D. con dos copias.

C ☐ No se le expide constancia — Art. 6º y se remite oficio a la repartición para la cual fue solicitada. — Vuelva al S.I.D. con dos copias.

El Jefe de Policía de Maldonado
Coronel
JOAQUIN VILLAAMIL

JEFATURA DE POLICIA - MALDONADO

133519 2173

S.I.D.
I.P.M. O y M F.05342

Fórm.. 670 A

"AÑO DEL SESQUICENTENARIO DE LA POLICIA"

JUNTA DE COMANDANTES
EN JEFE
SERVICIO DE INFORMACION DE DEFENSA

DEPARTAMENTO	DIA	MES	AÑO
MALDONADO	15	08	979.

Nº 3.376

- SOLICITUD DE CONSTANCIA DE HABILITACION PARA CARGOS PUBLICOS -

TITULAR	APELLIDO PATERNO: BATISTA	APELLIDO MATERNO: FIGUEROA	
	PRIMER NOMBRE: ESTHER	SEGUNDO NOMBRE: MARGARITA.	
PADRE	PRIMER NOMBRE: PASCUAL	SEGUNDO NOMBRE: BAILON	
MADRE	PRIMER NOMBRE: ELENA	SEGUNDO NOMBRE: .-- - - -	

FECHA Y LUGAR DE NACIMIENTO	DIA	MES	AÑO	PAIS	LOCALIDAD o PROVINCIA	NACIONALIDAD Y ESTADO CIVIL
	20	07	917	URUGUAY	1ra. MALDONADO	oriental, viuda.

1	OCUPACION	Desde 1956 a la fecha en Intendencia Municipal de Maldonado, en Museo.
2	DOMICILIO	Desde 1969 hasta 1976 en calle Sarandí entre Santana y Trenta y Tres; desde 1976 a la fecha en COVIDEMM vivienda Nº 34, Maldonado.- ESPOSO: SIMON ONORATO BAEZ RODRIGUEZ.-

		SERIE	NUMERO	DOC. de IDENT.
3	CREDENCIAL CIVICA	D.A.B.	Traslado a serie D.A.A. 559 de Punta del Este. 18160 de Mldo.	Nº44.421 de Mldo.-

PARA SER PRESENTADO ANTE LAS AUTORIDADES DE INTENDENCIA MUNICIPAL DE MALDONADO.-
OBJETO DE LA TRAMITACION PARA PERMANENCIA EN EL CARGO.-

1 - Consignar con precisión, lugar de trabajo o estudios los 10 últimos años.
2 - Consignar con precisión cada domicilio en los últimos 10 años.
3 - Consignar si ha tenido traslados y números anteriores.

Margarita B. de Baez
FIRMA DEL SOLICITANTE

COMISARIA SECCIONAL 1ra. Se eleva a la Dirección de Investigaciones.

S.r.d.

EL COMISARIO 1ra. SECCION MALDONADO
COMISARIO
WASHINGTON SOSA

LOCALIDAD: Maldonado FECHA: 15 de agosto de 1979.-

DIRECCION DE INVESTIGACIONES	CIUDAD	DIA	MES	AÑO
	MALDONADO	28	01	980

Se hace constar que el titular de la presente solicitud registra las anotaciones, en el fichero de esta Dirección, que se adjuntan en el Numerado Simple Nº D.O. No. 475930

EL DIRECTOR DE INVESTIGACIONES E INFORMACION
Comisario
Walter Barrios Silvera

D. N. I. I. - DEPARTAMENTO Nº 3	CIUDAD	DIA	MES	AÑO
		15	ABR.	1980

153611

Se hace constar que el solicitante registra en el fichero de esta Dirección, las anotaciones que se adjuntan en Numerado Simple Nº .....

POR EL JEFE DEL DEPARTAMENTO N.º 3
Y POR SU ORDEN
2173
OSCAR LARA BORGES
SUB COMISARIO

EL JEFE DEL DEPARTAMENTO Nº 3

SIN ANOTACIONES

S. I. D.	.....	CIUDAD	DIA	MES	AÑO

Se hace constar que el solicitante registra en el fichero de este Servicio las anotaciones que se adjuntan en Numerado Simple Nº .....

EL JEFE DEL S. I. D.

.....

D. N. I. I. - DEPARTAMENTO Nº 3	CIUDAD	DIA	MES	AÑO

Habiéndose tomado nota, se remite al Sr. Director de Investigaciones de la Jefatura de Policía de .....

EL JEFE DEL DEPTO. Nº 3

.....

DIRECCION DE INVESTIGACIONES	CIUDAD	DIA	MES	AÑO

Habiéndose tomado nota, se eleva al Sr. Delegado del S.I.D., para su consideración.

EL DIRECTOR DE INVESTIGACIONES

.....

DELEGACION DEL S. I. D.	CIUDAD	DIA	MES	AÑO
		31	ENE.	1980

El Jefe de Policía de Maldonado

Coronel

JOAQUIN VILLAAMIL

JEFATURA DE POLICIA - MALDONADO -

A ☒	Expídase constancia — Art. 2º.
B ☐	Expídase constancia — Art. 4º y remitir oficio a la repartición para la cual fue solicitada — Vuelva al S.I.D. con dos copias.
C ☐	No se le expide constancia — Art. 6º y se remite oficio a la repartición para la cual fue solicitada. — Vuelva al S.I.D. con dos copias.

15311

2173

S.I.D.
I.P.M. O y M F.05342

Fórm.. 670 A

"AÑO DEL SESQUICENTENARIO DE LA POLICIA"

JUNTA DE COMANDANTES
EN JEFE
SERVICIO DE INFORMACION DE DEFENSA

DEPARTAMENTO	DIA	MES	AÑO
MALDONADO	15	08	979.

Nº 3.377

- SOLICITUD DE CONSTANCIA DE HABILITACION PARA CARGOS PUBLICOS -

TITULAR	APELLIDO PATERNO: BERNAL	APELLIDO MATERNO: FERNANDEZ	
	PRIMER NOMBRE: STELLA	SEGUNDO NOMBRE: MARY	
PADRE	PRIMER NOMBRE: ARIEL	SEGUNDO NOMBRE: - - - -	
MADRE	PRIMER NOMBRE: BLANCA	SEGUNDO NOMBRE: IRIS	

FECHA Y LUGAR DE NACIMIENTO	DIA	MES	AÑO	PAIS	LOCALIDAD o PROVINCIA	NACIONALIDAD Y ESTADO CIVIL
	04	10	949	URUGUAY	lra. MALDONADO	oriental, casada

1	OCUPACION	Desde 1966 a la fecha Profesora de Música; desde 1971 a la fecha en la Intendencia Municipal de Maldonado.-
2	DOMICILIO	Desde 1969 hasta 1972 en calle Bergalli y Rincón, Mldo.; desde 1972 a la fecha en calle Solís 1170, Mldo.- ESPOSO: ENIO AMERICO LAVALLEN GONZALEZ.-

		SERIE	NUMERO			
3	CREDENCIAL CIVICA	D.A.A.	16194	exp. en Mldo.-	DOC. de IDENT.	Nº 20.038 de Mldo.-

PARA SER PRESENTADO ANTE LAS AUTORIDADES DE INTENDENCIA MUNICIPAL DE MALDONADO.-
OBJETO DE LA TRAMITACION PARA PERMANENCIA EN EL CARGO.-

1 - Consignar con precisión, lugar de trabajo o estudios los 10 últimos años.
2 - Consignar con precisión cada domicilio en los últimos 10 años.
3 - Consignar si ha tenido traslados y números anteriores.

FIRMA DEL SOLICITANTE

COMISARIA SECCIONAL 1ra. Se eleva a la Dirección de Investigaciones.

d.r.d.

EL COMISARIO Sección MALDONADO
COMISARIO
WASHINGTON SOSA

LOCALIDAD: Maldonado FECHA: 15 de agosto de 1979.-

DIRECCION DE INVESTIGACIONES

CIUDAD	DIA	MES	AÑO
MALDONADO	28	01	980

Se hace constar que el titular de la presente solicitud registra las anotaciones, en el fichero de esta Dirección, que se adjuntan en el Numerado Simple Nº E.O. No. 475932

EL DIRECTOR DE INVESTIGACIONES E INFORMACION
Comisario
Walter Barrios Silvera

D. N. I. I. - DEPARTAMENTO Nº 3

CIUDAD	DIA	MES	AÑO
	15	ABR.	1980

153612

Se hace constar que el solicitante registra en el fichero de esta Dirección, las anotaciones que se adjuntan en Numerado Simple Nº .....

POR EL JEFE DEL DEPARTAMENTO Nº 3
Y POR SU ORDEN

EL JEFE DEL DEPARTAMENTO Nº 3

SIN ANOTACIONES

S. I. D..	CIUDAD	DIA	MES	AÑO

Se hace constar que el solicitante registra en el fichero de este Servicio las anotaciones que se adjuntan en Numerado Simple Nº .....

EL JEFE DEL S. I. D.

.....

D. N. I. I. . DEPARTAMENTO Nº 3	CIUDAD	DIA	MES	AÑO

Habiéndose tomado nota, se remite al Sr. Director de Investigaciones de la Jefatura de Policía de .....

EL JEFE DEL DEPTO. Nº 3

.....

DIRECCIÓN DE INVESTIGACIONES	CIUDAD	DIA	MES	AÑO

Habiéndose tomado nota, se eleva al Sr. Delegado del S.I.D., para su consideración.

EL DIRECTOR DE INVESTIGACIONES

.....

DELEGACION DEL S. I. D.	CIUDAD	DIA	MES	AÑO
		3	ENE.	1980

El Jefe de Policía de Maldonado

Coronel

JOAQUIN VILLAAMIL

A X	Expídase constancia — Art. 2º.
B	Expídase constancia — Art. 4º y remitir oficio a la repartición para la cual fue solicitada — Vuelva al S.I.D. con dos copias.
C	No se le expide constancia — Art. 6º y se remite oficio a la repartición para la cual fue solicitada. — Vuelva al S.I.D. con dos copias.

JEFATURA DE POLICIA - MALDONADO

153512

S.I.D.
I.P.M. O y M F.05342

2173
Fórm.. 670 A

JUNTA DE COMANDANTES
EN JEFE
SERVICIO DE INFORMACION DE DEFENSA

"AÑO DEL BICENTENARIO DE LA POLICIA"

DEPARTAMENTO	DIA	MES	AÑO
MALDONADO	11	08	979.

Nº 3.378

- SOLICITUD DE CONSTANCIA DE HABILITACION PARA CARGOS PUBLICOS -

	APELLIDO PATERNO	APELLIDO MATERNO
TITULAR	- - - - - -	BERRUETA
	PRIMER NOMBRE	SEGUNDO NOMBRE
	RUBEN	MATEO
PADRE	PRIMER NOMBRE	SEGUNDO NOMBRE
	- - - -	- - - - - -
MADRE	PRIMER NOMBRE	SEGUNDO NOMBRE
	FRANCISCA	- - - - - -

FECHA Y LUGAR DE NACIMIENTO	DIA	MES	AÑO	PAIS	LOCALIDAD o PROVINCIA	NACIONALIDAD Y ESTADO CIVIL
	23	05	929	URUGUAY	8va. MALDONADO	oriental, casado

1	OCUPACION	Desde 1956 a la fecha en Intendencia Municipal de Maldonado, sección Dirección de Vialidad.-
2	DOMICILIO	Desde 1969 a la fecha en Brio. INVE (Treinta y Tres Orientales) vivienda 191, Maldonado.- ESPOSA: JULIA MARIA MARTINEZ ALTEZ.-

		SERIE	NUMERO			
3	CREDENCIAL CIVICA	D.F.A.	5077 de	Traslado a serie D.A.A. Aiguá.- 12.747 de Mldo.	DOC. de IDENT.	Nº 52.421 de Mldo.-

PARA SER PRESENTADO ANTE LAS AUTORIDADES DE INTENDENCIA MUNICIPAL DE MALDONADO.-
OBJETO DE LA TRAMITACION PARA PERMANENCIA EN EL CARGO.-

1 - Consignar con precisión, lugar de trabajo o estudios los 10 últimos años.
2 - Consignar con precisión cada domicilio en los últimos 10 años.
3 - Consignar si ha tenido traslados y números anteriores.

FIRMA DEL SOLICITANTE

COMISARIA SECCIONAL 1ra. — Se eleva a la Dirección de Investigaciones.

d.r.d.

EL COMISARIO SECCION MALDONADO
COMISARIO
WASHINGTON SOSA

LOCALIDAD: Maldonado FECHA: 11 de agosto de 1979.-

DIRECCION DE INVESTIGACIONES

CIUDAD	DIA	MES	AÑO
MALDONADO	28	01	980

JEFATURA DE POLICIA DE MALDONADO * DIRECCION DE INVESTIGACIONES * NOMENCLATOR

Se hace constar que el titular de la presente solicitud registra las anotaciones, en el fichero de esta Dirección, que se adjuntan en el Numerado Simple Nº E.o. No. 475934

EL DIRECTOR DE INVESTIGACIONES E INFORMACION
Comisario
Walter Barrios Silvera

D. N. I. I. _ DEPARTAMENTO Nº 3

CIUDAD	DIA	MES	AÑO
	15	ABR	980

153513

Dirección Nacional de Información — Sec. Cons. Nac. C. Público

Se hace constar que el solicitante registra en el fichero de esta Dirección, las anotaciones que se adjuntan en Numerado Simple Nº .....

EL JEFE DEL DEPARTAMENTO Nº 3

SIN ANOTACIONES

POR EL JEFE DEL DEPARTAMENTO N.º 3
Y POR SU ORDEN
2173
SECRETARIO BORGES

S. I. D.	CIUDAD	DIA	MES	AÑO

Se hace constar que el solicitante registra en el fichero de este Servicio las anotaciones que se adjuntan en Numerado Simple Nº .....

EL JEFE DEL S. I. D.

.....

D. N. I. I. : DEPARTAMENTO Nº 3	CIUDAD	DIA	MES	AÑO

Habiéndose tomado nota, se remite al Sr. Director de Investigaciones de la Jefatura de Policía de .....

EL JEFE DEL DEPTO. Nº 3

.....

DIRECCION DE INVESTIGACIONES	CIUDAD	DIA	MES	AÑO

Habiéndose tomado nota, se eleva al Sr. Delegado del S.I.D., para su consideración.

EL DIRECTOR DE INVESTIGACIONES

.....

DELEGACION DEL S. I. D.	CIUDAD	DIA	MES	AÑO
		31	ENE.	1980

[X] A — Expídase constancia — Art. 2º.

[ ] B — Expídase constancia — Art. 4º y remitir oficio a la repartición para la cual fue solicitada — Vuelva al S.I.D. con dos copias.

[ ] C — No se le expide constancia — Art. 6º y se remite oficio a la repartición para la cual fue solicitada. — Vuelva al S.I.D. con dos copias.

El Jefe de Policía de Maldonado
Coronel
JOAQUIN VILLAAMIL

JEFATURA DE POLICIA - MALDONADO -

153513

2173

S.I.D.
I.P.M. O v M F.05342

Fórm. . 670 A

JUNTA DE COMANDANTES
EN JEFE
SERVICIO DE INFORMACION DE DEFENSA

"AÑO DEL SESQUICENTENARIO DE LA BATALLA"

DEPARTAMENTO	DIA	MES	AÑO
MALDONADO	02	08	979.-

Nº 3.379

- SOLICITUD DE CONSTANCIA DE HABILITACION PARA CARGOS PUBLICOS -

TITULAR	APELLIDO PATERNO: BAEZ	APELLIDO MATERNO: BATISTA
	PRIMER NOMBRE: ARMANDO	SEGUNDO NOMBRE: AMERICO
PADRE	PRIMER NOMBRE: SIMON	SEGUNDO NOMBRE: ONORATO
MADRE	PRIMER NOMBRE: MARGARITA	SEGUNDO NOMBRE: ESTHER.

FECHA Y LUGAR DE NACIMIENTO	DIA	MES	AÑO	PAIS	LOCALIDAD o PROVINCIA	NACIONALIDAD Y ESTADO CIVIL
	14	04	942	URUGUAY	lra. MALDONADO.	oriental, casado

1	OCUPACION	Desde 1968 a la fecha en Intendencia Municipal de Maldonado, sección Vialidad.- ESPOSA: ANA MARIA FRUGONI DELGADO.-
2	DOMICILIO	Desde 1969 hasta 1973 en Brio. Odizzio; desde 1973 hasta 1976 en Cno. Velázquez y Hernandarias, desde 1976 a la fecha en COVIDEM Vivienda Nº 37, Mldo.-

		SERIE	NUMERO			
3	CREDENCIAL CIVICA	D.A.A.	10951	exp. en Mldo.-	DOC. de IDENT.	Nº 30.159 de Mldo.-

PARA SER PRESENTADO ANTE LAS AUTORIDADES DE INTENDENCIA MUNICIPAL DE MALDONADO.-
OBJETO DE LA TRAMITACION PARA PERMANENCIA EN EL CARGO.-

1 - Consignar con precisión, lugar de trabajo o estudios los 10 últimos años.
2 - Consignar con precisión cada domicilio en los últimos 10 años.
3 - Consignar si ha tenido traslados y números anteriores.

FIRMA DEL SOLICITANTE

COMISARIA SECCIONAL lra. Se eleva a la Dirección de Investigaciones.

S.r.d.

EL COMISARIO DE SECCION 1ra. MALDONADO
COMISARIO
WASHINGTON SOSA

LOCALIDAD: Maldonado FECHA: 2 de agosto de 1979.-

DIRECCION DE INVESTIGACIONES	CIUDAD	DIA	MES	AÑO
	MALDONADO	28	01	980

Se hace constar que el titular de la presente solicitud registra las anotaciones, en el fichero de esta Dirección, que se adjuntan en el Numerado Simple Nº E.O. .O. 475936

EL DIRECTOR DE INVESTIGACIONES E INFORMACION
Comisario
Walter Barrios Silvera

D. N. I. I. . DEPARTAMENTO Nº 3	CIUDAD	DIA	MES	AÑO
		15	ABRIL	1980

153514

Se hace constar que el solicitante registra en el fichero de esta Dirección, las anotaciones que se adjuntan en Numerado Simple Nº .....

EL JEFE DEL DEPARTAMENTO Nº 3

.....

POR EL JEFE DEL DEPARTAMENTO Nº 3
Y POR SU ORDEN

2173

FUERZAS ARMADAS
COMISARIO

S. I. D.	.....	CIUDAD	DIA	MES	AÑO

Se hace constar que el solicitante registra en el fichero de este Servicio las anotaciones que se adjuntan en Numerado Simple Nº .....

EL JEFE DEL S. I. D.

.....

D. N. I. I. : DEPARTAMENTO Nº 3	CIUDAD	DIA	MES	AÑO

Habiéndose tomado nota, se remite al Sr. Director de Investigaciones de la Jefatura de Policía de .....

EL JEFE DEL DEPTO. Nº 3

.....

DIRECCION DE INVESTIGACIONES	CIUDAD	DIA	MES	AÑO

Habiéndose tomado nota, se eleva al Sr. Delegado del S.I.D., para su consideración.

EL DIRECTOR DE INVESTIGACIONES

.....

DELEGACION DEL S. I. D.	CIUDAD	DIA	MES	AÑO
		31	ENE.	1980

El Jefe de Policía de Maldonado

Coronel

JOAQUIN VILLAAMIL

JEFATURA DE POLICIA - MALDONADO -

A	X

Expídase constancia — Art. 2º.

B	

Expídase constancia — Art. 4º y remitir oficio a la repartición para la cual fue solicitada — Vuelva al S.I.D. con dos copias.

C	

No se le expide constancia — Art. 6º y se remite oficio a la repartición para la cual fue solicitada. — Vuelva al S.I.D. con dos copias.

15514

2173

S.I.D.
I.P.M. O y M F.05342

Fórm.. 670 A

JUNTA DE COMANDANTES
EN JEFE
SERVICIO DE INFORMACION DE DEFENSA

DEPARTAMENTO	DIA	MES	AÑO
MALDONADO	04	08	979.

Nº 3.380

- SOLICITUD DE CONSTANCIA DE HABILITACION PARA CARGOS PUBLICOS -

TITULAR	APELLIDO PATERNO: BUDA	APELLIDO MATERNO: TORT
	PRIMER NOMBRE: BALERIO	SEGUNDO NOMBRE: - - - -
PADRE	PRIMER NOMBRE: EUFEMIO	SEGUNDO NOMBRE: - - - -
MADRE	PRIMER NOMBRE: BENJAMINA	SEGUNDO NOMBRE: - - - -

FECHA Y LUGAR DE NACIMIENTO	DIA	MES	AÑO	PAIS	LOCALIDAD o PROVINCIA	NACIONALIDAD Y ESTADO CIVIL
	14	06	927	URUGUAY	MALDONADO	oriental, casado

1	OCUPACION	Desde 1969 hasta la fecha Jubilado Caja Industria y Comercio; desde 1977 a la fecha en Intendencia Municipal de Maldonado, Carnicería.- ESPOSA: ALBA BEATRIZ SOSA MEDICI.-
2	DOMICILIO	Desde 1969 hasta 1977 en Cno. Del Andaluz Ruta 84 km. 12y medio, Brio. Villa Juanita Canelones.- Desde 1977 a la fecha en Brio. Artigas calle Independencia Cont. Sarandí s/n, Mldo.-

		SERIE	NUMERO		
3	CREDENCIAL CIVICA	D.A.C.	365 de Los Ceibos, Mldo.-	DOC. de IDENT.	Nº 909.653 de Mdo.

PARA SER PRESENTADO ANTE LAS AUTORIDADES DE INTENDENCIA MUNICIPAL DE MALDONADO.-
OBJETO DE LA TRAMITACION PARA PERMANENCIA EN EL CARGO.-

1 - Consignar con precisión, lugar de trabajo o estudios los 10 últimos años.
2 - Consignar con precisión cada domicilio en los últimos 10 años.
3 - Consignar si ha tenido traslados y números anteriores.

Balerio Buda Tort
FIRMA DEL SOLICITANTE

COMISARIA SECCIONAL 1ra. Se eleva a la Dirección de Investigaciones.

d.r.d.

EL COMISARIO SECCION MALDONADO
COMISARIO
WASHINGTON SOSA

LOCALIDAD: Maldonado FECHA: 4 de agosto de 1979.-

DIRECCION DE INVESTIGACIONES	CIUDAD	DIA	MES	AÑO
	MALDONADO	28	01	980

JEFATURA DE POLICIA DE MALDONADO - DIVISION INVESTIGACIONES E INFORMACION

Se hace constar que el titular de la presente solicitud registra las anotaciones, en el fichero de esta Dirección, que se adjuntan en el Numerado Simple Nº D.O. No. 475938

EL DIRECTOR DE INVESTIGACIONES E INFORMACION
Comisario: Walter Barrios Silvera

D. N. I. I. - DEPARTAMENTO Nº 3	CIUDAD	DIA	MES	AÑO
		15	AGR.	1980

Dirección Nacional de Información e Inteligencia - Ministerio de Defensa Nacional - Servicio de Información de Defensa - Nº 3

13315

Se hace constar que el solicitante registra en el fichero de esta Dirección, las anotaciones que se adjuntan en Numerado Simple Nº .....

EL JEFE DEL DEPARTAMENTO Nº 3

POR EL JEFE DEL DEPARTAMENTO Nº 3
Y POR SU ORDEN
7213
SILCAR LARA BORGES
SUB-COMISARIO

SIN ANOTACIONES

S. I. D.	CIUDAD	DIA	MES	AÑO

Se hace constar que el solicitante registra en el fichero de este Servicio las anotaciones que se adjuntan en Numerado Simple Nº .....

EL JEFE DEL S. I. D.

.....

D. N. I. I. DEPARTAMENTO Nº 3	CIUDAD	DIA	MES	AÑO

Habiéndose tomado nota, se remite al Sr. Director de Investigaciones de la Jefatura de Policía de .....

EL JEFE DEL DEPTO. Nº 3

.....

DIRECCION DE INVESTIGACIONES	CIUDAD	DIA	MES	AÑO

Habiéndose tomado nota, se eleva al Sr. Delegado del S.I.D., para su consideración.

EL DIRECTOR DE INVESTIGACIONES

.....

DELEGACION DEL S. I. D.	CIUDAD	DIA	MES	AÑO
		31	ENE.	1980

El Jefe de Policía de Maldonado

Coronel

JOAQUIN VILLAAMIL

JEFATURA DE POLICIA - MALDONADO -

[A] Expídase constancia — Art. 2º.

[B] Expídase constancia — Art. 4º y remitir oficio a la repartición para la cual fue solicitada — Vuelva al S.I.D. con dos copias.

[C] No se le expide constancia — Art. 6º y se remite oficio a la repartición para la cual fue solicitada. — Vuelva al S.I.D. con dos copias.

133515

2173

S.I.D.
I.P.M. O y M F.05342

Fórm.. 670 A

"AÑO DEL SESQUICENTENARIO DE LA POLICIA"

JUNTA DE COMANDANTES
EN JEFE
SERVICIO DE INFORMACION DE DEFENSA

DEPARTAMENTO	DIA	MES	AÑO
MALDONADO	08	08	979.

Nº 3.381

- SOLICITUD DE CONSTANCIA DE HABILITACION PARA CARGOS PUBLICOS -

TITULAR	APELLIDO PATERNO: BUDA	APELLIDO MATERNO: DE LEON
	PRIMER NOMBRE: EVARISTO	SEGUNDO NOMBRE: RAMON
PADRE	PRIMER NOMBRE: NICOLAS	SEGUNDO NOMBRE: - - - -
MADRE	PRIMER NOMBRE: MARIA	SEGUNDO NOMBRE: EVANGELIA

FECHA Y LUGAR DE NACIMIENTO	DIA	MES	AÑO	PAIS	LOCALIDAD o PROVINCIA	NACIONALIDAD Y ESTADO CIVIL
	27	05	947	URUGUAY	lra. MALDONADO	oriental, casado

1	**OCUPACION**	Desde 1967 a la fecha en Intendencia Municipal de Maldonado, sección Higiene.-
2	**DOMICILIO**	Desde 1959 a la fecha en Brio. Tassano calle Solís s/n.- ESPOSA: MARIELA ALICIA SOUZA GONZALEZ.-

		SERIE	NUMERO			
3	**CREDENCIAL CIVICA**	D.A.A.	14.244	exp. en Maldonado.-	**DOC. de IDENT.**	Nº 20.740 de Mldo.-

PARA SER PRESENTADO ANTE LAS AUTORIDADES DE INTENDENCIA MUNICIPAL DE MALDONADO.-
OBJETO DE LA TRAMITACION PARA PERMANENCIA EN EL CARGO.-

1 - Consignar con precisión, lugar de trabajo o estudios los 10 últimos años.
2 - Consignar con precisión cada domicilio en los últimos 10 años.
3 - Consignar si ha tenido traslados y números anteriores.

x Evaristo R Buda
FIRMA DEL SOLICITANTE

COMISARIA SECCIONAL lra. Se eleva a la Dirección de Investigaciones.

d.r.d.

EL COMISARIO 1a. SECCION MALDONADO
COMISARIO
WASHINGTON SOSA

LOCALIDAD: Maldonado **FECHA:** 8 de agosto de 1979.-

DIRECCION DE INVESTIGACIONES	CIUDAD	DIA	MES	AÑO
	MALDONADO	28	01	980

Se hace constar que el titular de la presente solicitud registra las anotaciones, en el fichero de esta Dirección, que se adjuntan en el Numerado Simple Nº E.O. No. 475940

EL DIRECTOR DE INVESTIGACIONES E INFORMACION
Comisario: Walter Barrios Silveira

D. N. I. I. DEPARTAMENTO Nº 3	CIUDAD	DIA	MES	AÑO
		15	ABR	1980

153516 Se hace constar que el solicitante registra en el fichero de esta Dirección, las anotaciones que se adjuntan en Numerado Simple Nº .....
POR EL JE... N° 3
Y POR SU ORDEN
2173
SILCAR LARA BORGES
SUB-COMISARIO

EL JEFE DEL DEPARTAMENTO Nº 3

SIN ANOTACIONES

S. I. D.	.....	CIUDAD	DIA	MES	AÑO

Se hace constar que el solicitante registra en el fichero de este Servicio las anotaciones que se adjuntan en Numerado Simple Nº .....

EL JEFE DEL S. I. D.

.....

D. N. I. I. - DEPARTAMENTO Nº 3	CIUDAD	DIA	MES	AÑO

Habiéndose tomado nota, se remite al Sr. Director de Investigaciones de la Jefatura de Policía de .....

EL JEFE DEL DEPTO. Nº 3

.....

DIRECCION DE INVESTIGACIONES	CIUDAD	DIA	MES	AÑO

Habiéndose tomado nota, se eleva al Sr. Delegado del S.I.D., para su consideración.

EL DIRECTOR DE INVESTIGACIONES

.....

DELEGACION DEL S. I. D.	CIUDAD	DIA	MES	AÑO
		31	ENE.	1980

El Jefe de Policía de Maldonado

Coronel

JOAQUIN VILLAAMIL

JEFATURA DE POLICIA - MALDONADO -

A ☒	Expídase constancia — Art. 2º.
B ☐	Expídase constancia — Art. 4º y remitir oficio a la repartición para la cual fue solicitada — Vuelva al S.I.D. con dos copias.
C ☐	No se le expide constancia — Art. 6º y se remite oficio a la repartición para la cual fue solicitada. — Vuelva al S.I.D. con dos copias.

153819

2173

S.I.D.
I.P.M. O y M F.05342

Fórm. 670 A

JUNTA DE COMANDANTES
EN JEFE
SERVICIO DE INFORMACION DE DEFENSA

"AÑO DEL SE[illegible] DE LA POLICIA"

DEPARTAMENTO	DIA	MES	AÑO
MALDONADO	07	08	979

Nº 3.383

- SOLICITUD DE CONSTANCIA DE HABILITACION PARA CARGOS PUBLICOS -

	APELLIDO PATERNO	APELLIDO MATERNO
TITULAR	ARRUTI	CAMACHO
	PRIMER NOMBRE	SEGUNDO NOMBRE
	RUFINA	- - - - -
PADRE	PRIMER NOMBRE	SEGUNDO NOMBRE
	DANIEL	EDUARDO
MADRE	PRIMER NOMBRE	SEGUNDO NOMBRE
	FLORENTINA	- - - - -

FECHA Y LUGAR DE NACIMIENTO	DIA	MES	AÑO	PAIS	[illegible]ALIDAD o PROVINCIA	NACIONALIDAD Y ESTADO CIVIL
	28	02	936	URUGUAY	4ta, MALDONADO	oriental, casada.

1	OCUPACION	Desde 1963 a la fecha en Intendencia Municipal de Maldonado, sección Contribución Inmobiliaria.- ESPOSOS LEOGARDO DARWIN PEREIRA LARROSA.-
2	DOMICILIO	Desde 1969 hasta agosto de 1979, en calle Maurente 940, San Carlos; desde 1979 (1ro. de Agosto), a la fecha en calle Arturo Santana y Las Flores, Maldonado.-

		SERIE	NUMERO			
3	CREDENCIAL CIVICA	D.B.A.	10518	exp. en San Carlos.-	DOC. de IDENT.	Nº 10.557 de Mldo.-

PARA SER PRESENTADO ANTE LAS AUTORIDADES DE INTENDENCIA MUNICIPAL DE MALDONADO.-
OBJETO DE LA TRAMITACION PARA PERMANENCIA EN EL CARGO.-

1 - Consignar con precisión, lugar de trabajo o estudios los 10 últimos años.
2 - Consignar con precisión cada domicilio en los últimos 10 años.
3 - Consignar si ha tenido traslados y números anteriores.

FIRMA DEL SOLICITANTE

COMISARIA SECCIONAL lra. Se eleva a la Dirección de Investigaciones.

d.r.d.

EL COMISARIO [illegible] SECCION MALDONADO
COMISARIO
WASHINGTON SOSA

LOCALIDAD: Maldonado FECHA: 7 de agosto de 1979.-

DIRECCION DE INVESTIGACIONES	CIUDAD	DIA	MES	AÑO
	MALDONADO	28	01	980

Se hace constar que el titular de la presente solicitud registra las anotaciones, en el fichero de esta Dirección, que se adjuntan en el Numerado Simple Nº D.O. No. 475944

EL DIRECTOR DE INVESTIGACIONES E INFORMACION
Conforme:
Walter Barrios Silveira

D. N. I. I. . DEPARTAMENTO Nº 3	CIUDAD	DIA	MES	AÑO
		15	ABR	1980

153517

Se hace constar que el solicitante registra en el fichero de esta Dirección, las anotaciones que se adjuntan en Numerado Simple Nº .....

POR EL JEFE DEL DEPARTAMENTO Nº 3
Y POR SU ORDEN
SILCAR LARA BORGES
SUB COMISARIO

EL JEFE DEL DEPARTAMENTO Nº 3

.....

SIN ANOTACIONES

S. I. D..	CIUDAD	DIA	MES	AÑO

Se hace constar que el solicitante registra en el fichero de este Servicio las anotaciones que se adjuntan en Numerado Simple Nº .....

EL JEFE DEL S. I. D.

.....

D. N. I. I. - DEPARTAMENTO Nº 3	CIUDAD	DIA	MES	AÑO

Habiéndose tomado nota, se remite al Sr. Director de Investigaciones de la Jefatura de Policía de .....

EL JEFE DEL DEPTO. Nº 3

.....

DIRECCION DE INVESTIGACIONES	CIUDAD	DIA	MES	AÑO

Habiéndose tomado nota, se eleva al Sr. Delegado del S.I.D., para su consideración.

EL DIRECTOR DE INVESTIGACIONES

.....

DELEGACION DEL S. I. D.	CIUDAD	DIA	MES	AÑO
		31	ENE.	1980

El Jefe de Policía de Maldonado

Coronel

JOAQUIN VILLAAMIL

JEFATURA DE POLICIA - MALDONADO

A	X	Expídase constancia — Art. 2º.
B		Expídase constancia — Art. 4º y remítase oficio a la repartición para la cual fue solicitada — Vuelva al S.I.D. con dos copias.
C		No se le expide constancia — Art. 6º y se remite oficio a la repartición para la cual fue solicitada. — Vuelva al S.I.D. con dos copias.

133517

2173

S.I.D.
I.P.M. O y M F.05342

Fórm.. 670 A

JUNTA DE COMANDANTES EN JEFE

SERVICIO DE INFORMACION DE DEFENSA

"AÑO DEL SESQUICENTENARIO DE LA POLI..."

DEPARTAMENTO	DIA	MES	AÑO
MALDONADO	19	10	79

Nº 3.530

- SOLICITUD DE CONSTANCIA DE HABILITACION PARA CARGOS PUBLICOS -

TITULAR	APELLIDO PATERNO: CALCERRADA	APELLIDO MATERNO: RIJO
	PRIMER NOMBRE: HEBERT	SEGUNDO NOMBRE: RAUL
PADRE	PRIMER NOMBRE: ANGEL	SEGUNDO NOMBRE:
MADRE	PRIMER NOMBRE: JUANA	SEGUNDO NOMBRE: GLORIA

FECHA Y LUGAR DE NACIMIENTO	DIA	MES	AÑO	PAIS	LOCALIDAD o PROVINCIA	NACIONALIDAD Y ESTADO CIVIL
	20	04	959	Uruguay	Lavalleja-1ra.Sec.	oriental,soltero

1	**OCUPACION**	Hacendado.- - - -

S. I. D..	CIUDAD	DIA	MES	AÑO

Se hace constar que el solicitante registra en el fichero de este Servicio las anotaciones que se adjuntan en Numerado Simple Nº .....

EL JEFE DEL S. I. D.

.....

D. N. I. I. - DEPARTAMENTO Nº 3	CIUDAD	DIA	MES	AÑO

Habiéndose tomado nota, se remite al Sr. Director de Investigaciones de la Jefatura de Policía de .....

EL JEFE DEL DEPTO. Nº 3

.....

DIRECCION DE INVESTIGACIONES	CIUDAD	DIA	MES	AÑO

Habiéndose tomado nota, se eleva al Sr. Delegado del S.I.D., para su consideración.

EL DIRECTOR DE INVESTIGACIONES

.....

DELEGACION DEL S. I. D.	CIUDAD	DIA	MES	AÑO
		28	FEB.	1980

El Jefe de Policía de Maldonado
Coronel
JOAQUIN VILLAAMIL

JEFATURA DE POLICIA - MALDONADO

A	X	Expídase constancia — Art. 2º.
B		Expídase constancia — Art. 4º y remitir oficio a la repartición para la cual fue solicitada — Vuelva al S.I.D. con dos copias.
C		No se le expide constancia — Art. 6º y se remite oficio a la repartición para la cual fue solicitada. — Vuelva al S.I.D. con dos copias.

153518

S.I.D.
J.P.M. O y M F.05342

2173
Fórm.. 670 A

JUNTA DE COMANDANTES
EN JEFE
SERVICIO DE INFORMACION DE DEFENSA

...NO DEL S... ...E LA POLICIA"

DEPARTAMENTO	DIA	MES	AÑO
MALDONADO	19	10	79

Nº 3.527

- SOLICITUD DE CONSTANCIA DE HABILITACION PARA CARGOS PUBLICOS -

	APELLIDO PATERNO	APELLIDO MATERNO
TITULAR	SILVEIRA	SILVEIRA
	PRIMER NOMBRE	SEGUNDO NOMBRE
	RAUL	LUDOVICO
PADRE	PRIMER NOMBRE	SEGUNDO NOMBRE
	JUSTINO	MARIANO
MADRE	PRIMER NOMBRE	SEGUNDO NOMBRE
	LORENZA	DORILA

FECHA Y LUGAR DE NACIMIENTO	DIA	MES	AÑO	PAIS	LOCALIDAD o PROVINCIA	NACIONALIDAD Y ESTADO CIVIL
	12	05	936	Uruguay	Cerronilla-9na.Sec. oriental, casado	

1	OCUPACION	En el Año 1973 se retiró del Ejército-Soldado de 1ra.-Lavalleja Div.Ejército 4.-Desde se desempeñó como jornalero.- - - - - - - -
2	DOMICILIO	Cerronilla 9na.Sección Maldonado.- Conyuge:Nubia Iris Riera- 25 de enero 1968.-- - - - - - - - - - - -

		SERIE	NUMERO			
3	CREDENCIAL CIVICA	D.D.D.	600	9na.Sec.Maldonado	DOC. de IDENT.	33.668 Lavalleja.

PARA SER PRESENTADO ANTE LAS AUTORIDADES DE Ja Intendencia Municipal de Maldonado-
OBJETO DE LA TRAMITACION INGRESO A LA MISMA.-

1 - Consignar con precisión, lugar de trabajo o estudios los 10 últimos años.
2 - Consignar con precisión cada domicilio en los últimos 10 años.
3 - Consignar si ha tenido traslados y números anteriores.

RAUL L SILVEIRA SOLICITANTE

COMISARIA SECCIONAL

COMISARIA 8va. Seccion Dpto. MALDONADO AIGUA

LOCALIDAD:

Se eleva a la Dirección de Investigaciones.

FECHA: 19/10/79.-

EL SUB COMISARIO 8va.SECCION.-

SUB CRIO: MIGUEL A.GIANOLA.-
COMISARIO

DIRECCION DE INVESTIGACIONES

CIUDAD	DIA	MES	AÑO
MALDONADO	09	02	980

Se hace constar que el titular de la presente solicitud registra las anotaciones, en el fichero de esta Dirección, que se adjuntan en el Numerado Simple Nº 0.0.0...0...472028.....

JEFATURA DE POLICIA DE MALDONADO DIRECCION DE INVESTIGACIONES E INFORMACION

EL DIRECTOR DE INVESTIGACIONES E INFORMACION

Comisario Walter Barrios Silveira

D. N. I. I. - DEPARTAMENTO Nº 3

CIUDAD	DIA	MES	AÑO

Dirección Nacional de Información - Sec. Cons.-Hab.-C. Público

Se hace constar que el solicitante registra en el fichero de esta Dirección, las anotaciones que se adjuntan en Numerado Simple Nº .....

EL JEFE DEL DEPARTAMENTO Nº 3

SIN ANOTACIONES

POR EL JEFE DEL DEPARTAMENTO N.º 3

Y POR SU ORDEN

SILVIA LARA BORGES
SUB-COMISARIO

S. I. D.	.....	CIUDAD	DIA	MES	AÑO

Se hace constar que el solicitante registra en el fichero de este Servicio las anotaciones que se adjuntan en Numerado Simple Nº .....

EL JEFE DEL S. I. D.

.....

D. N. I. I. - DEPARTAMENTO Nº 3	CIUDAD	DIA	MES	AÑO

Habiéndose tomado nota, se remite al Sr. Director de Investigaciones de la Jefatura de Policía de .....

EL JEFE DEL DEPTO. Nº 3

.....

DIRECCION DE INVESTIGACIONES	CIUDAD	DIA	MES	AÑO

Habiéndose tomado nota, se eleva al Sr. Delegado del S.I.D., para su consideración.

EL DIRECTOR DE INVESTIGACIONES

.....

DELEGACION DEL S. I. D.	CIUDAD	DIA	MES	AÑO
		26	FEB.	1980

El Jefe de Policía de Maldonado

Coronel

JOAQUIN VILLAAMIL

JEFATURA DE POLICIA - MALDONADO

[A] [X] Expídase constancia — Art. 2º.

[B] [ ] Expídase constancia — Art. 4º y remitir oficio a la repartición para la cual fue solicitada. — Vuelva al S.I.D. con dos copias.

[C] [ ] No se le expide constancia — Art. 6º y se remite oficio a la repartición para la cual fue solicitada. — Vuelva al S.I.D. con dos copias.

153519

2173

S.I.D.
J.P.M. O y M F.05342

Fórm.. 670 A

"AÑO DEL SESQUICENTENARIO DE LA POLICIA"

JUNTA DE COMANDANTES
EN JEFE
SERVICIO DE INFORMACION DE DEFENSA

DEPARTAMENTO	DIA	MES	AÑO
Maldonado	17	10	979

Nº 3.526

- SOLICITUD DE CONSTANCIA DE HABILITACION PARA CARGOS PUBLICOS -

	APELLIDO PATERNO	APELLIDO MATERNO
TITULAR	FODRINI	VEGA
	PRIMER NOMBRE	SEGUNDO NOMBRE
	EVANS	ENRIQUE
PADRE	JUAN	PEDRO
MADRE	AZUCENA	MERCEDES

FECHA Y LUGAR DE NACIMIENTO	DIA	MES	AÑO	PAIS	LOCALIDAD o PROVINCIA	NACIONALIDAD Y ESTADO CIVIL
	2/10	10	960	URUGUAY	MALDONADO	oriental,solter

1	**OCUPACION**	Desde el año 1969 al 1972 Escuela No.1 Maldonado estudiante. Desde el año 1972 al 1978 Liceo Departamental.Estudiante. Desde el año 1978 a la fecha Pintor Artístico.-
2	**DOMICILIO**	Desde el año 1969 a la fecha en calle Bergalli 476

		SERIE	NUMERO		DOC. de IDENT.
3	CREDENCIAL CIVICA	D.A.A.	24.239	Maldonado	55.828 Maldonado

PARA SER PRESENTADO ANTE LAS AUTORIDADES DE CORREO NACIONAL
OBJETO DE LA TRAMITACION A FIN DE INGRESO EN LA MISMA

1 - Consignar con precisión, lugar de trabajo o estudios los 10 últimos años.
2 - Consignar con precisión cada domicilio en los últimos 10 años.
3 - Consignar si ha tenido traslados y números anteriores.

Evans Enrique Fodrini Vega
FIRMA DEL SOLICITANTE

COMISARIA SECCIONAL 1ra. Se eleva a la Dirección de Investigaciones.

COMISARIA 1ra. SECCIONAL - MALDONADO

EL COMISARIO SECCIONAL MALDONADO
COMISARIO
COMISARIO
WASHINGTON SOSA

LOCALIDAD: Maldonado **FECHA:** 17 de octubre de 197[illegible].-

DIRECCION DE INVESTIGACIONES	CIUDAD	DIA	MES	AÑO
	MALDONADO	09	02	980

Se hace constar que el titular de la presente solicitud registra las anotaciones, en el fichero de esta Dirección, que se adjuntan en el Numerado Simple Nº 472025

JEFATURA DE POLICIA DE MALDONADO - DIRECCION DE INVESTIGACIONES E INFORMACION

DIRECTOR DE INVESTIGACIONES E INFORMACION

Comisario: Walter Barrios Silveira

D. N. I. I. - DEPARTAMENTO Nº 3	CIUDAD	DIA	MES	AÑO
153529				

Dirección Nacional de Información e Inteligencia - DEPARTAMENTO Nº 3 - Seg. Constitucional y Público

Se hace constar que el solicitante registra en el fichero de esta Dirección, las anotaciones que se adjuntan en Numerado Simple Nº .....

EL JEFE DEL DEPARTAMENTO Nº 3

SIN ANOTACIONES

POR EL JEFE DEL DEPARTAMENTO N.º 3
Y POR SU ORDEN

2179

OSCAR LARA BORGES
SUB-COMISARIO

S. I. D..	CIUDAD	DIA	MES	AÑO

Se hace constar que el solicitante registra en el fichero de este Servicio las anotaciones que se adjuntan en Numerado Simple Nº .....

EL JEFE DEL S. I. D.

.....

D. N. I. I. . DEPARTAMENTO Nº 3	CIUDAD	DIA	MES	AÑO

Habiéndose tomado nota, se remite al Sr. Director de Investigaciones de la Jefatura de Policía de .....

EL JEFE DEL DEPTO. Nº 3

.....

DIRECCION DE INVESTIGACIONES	CIUDAD	DIA	MES	AÑO

Habiéndose tomado nota, se eleva al Sr. Delegado del S.I.D., para su consideración.

EL DIRECTOR DE INVESTIGACIONES

.....

DELEGACION DEL S. I. D.	CIUDAD	DIA	MES	AÑO
		28	FEB.	1980

El Jefe de Policía de Maldonado

Coronel

JOAQUIN VILLAAMIL

JEFATURA DE POLICIA - MALDONADO

A X	Expídase constancia — Art. 2º.
B	Expídase constancia — Art. 4º y remitir oficio a la repartición para la cual fue solicitada — Vuelva al S.I.D. con dos copias.
C	No se le expide constancia — Art. 6º y se remite oficio a la repartición para la cual fue solicitada. — Vuelva al S.I.D. con dos copias.

153529

S.I.D.
J.P.M. O y M F.05342

2173 J
Fórm.. 670 A

"AÑO DEL SESQUICENTENARIO DE LA POLICIA"

JUNTA DE COMANDANTES
EN JEFE
SERVICIO DE INFORMACION DE DEFENSA

DEPARTAMENTO	DIA	MES	AÑO
Maldonado	15	10	79

Nº 3.524

- SOLICITUD DE CONSTANCIA DE HABILITACION PARA CARGOS PUBLICOS -

TITULAR	APELLIDO PATERNO: RISSO	APELLIDO MATERNO: CAL
	PRIMER NOMBRE: JORGE	SEGUNDO NOMBRE: WASHINGTON
PADRE	PRIMER NOMBRE: FERNANDO	SEGUNDO NOMBRE:
MADRE	PRIMER NOMBRE: INES	SEGUNDO NOMBRE:

FECHA Y LUGAR DE NACIMIENTO	DIA	MES	AÑO	PAIS	LOCALIDAD o PROVINCIA	NACIONALIDAD Y ESTADO CIVIL
	28	6	926	URUGUAY	MALDONADO	oriental casado

1	OCUPACION	desde el año 1969, hasta el año 1979, periodista del diario el Pais. MARIA ANGELICA FLORIO ORTEGA
2	DOMICILIO	desde el año 1969, Calle Cebollati No 732

		SERIE	NUMERO			
3	CREDENCIAL CIVICA	D.A.A.	19810	MALDONADO	DOC. de IDENT.	37.733 MALDONADO

PARA SER PRESENTADO ANTE LAS AUTORIDADES DE OBJETO DE LA TRAMITACION

PARA PRESENTAR EN COMISION DE EDUCACION

FISICA

1 - Consignar con precisión, lugar de trabajo o estudios los 10 últimos años.
2 - Consignar con precisión cada domicilio en los últimos 10 años.
3 - Consignar si ha tenido traslados y números anteriores.

FIRMA DEL SOLICITANTE

COMISARIA SECCIONAL

Se eleva a la Dirección de Investigaciones.

COMISARIA 1ra. SECCION MALDONADO

LOCALIDAD: MALDONADO

FECHA: 15 DE OCTUBRE 1979.

1er Sub-Crio. Insp. 1ra. Sección
COMISARIO
CECILIO N. SCARPA

DIRECCION DE INVESTIGACIONES

CIUDAD	DIA	MES	AÑO
MALDONADO	09	02	980

Se hace constar que el titular de la presente solicitud registra las anotaciones, en el fichero de esta Dirección, que se adjuntan en el Numerado Simple Nº E.C.I.O. 478019

POLICIA — DIRECCION NACIONAL DE INVESTIGACIONES E INFORMACION — MALDONADO

EL DIRECTOR DE INVESTIGACIONES E INFORMACION

Comisario: Walter Barrios Silvera

D. N. I. I. . DEPARTAMENTO Nº 3

153521

CIUDAD	DIA	MES	AÑO
	24	[illegible]	980

Se hace constar que el solicitante registra en el fichero de esta Dirección, las anotaciones que se adjuntan en Numerado Simple Nº .....

POR EL JEFE DEL DEPARTAMENTO Nº 3

EL JEFE DEL DEPARTAMENTO Nº 3 Y POR SU ORDEN

SIN ANOTACIONES

[illegible] CARLARA BORGES
SUB COMISARIO

2173

S. I. D.	.....	CIUDAD	DIA	MES	AÑO

Se hace constar que el solicitante registra en el fichero de este Servicio las anotaciones que se adjuntan en Numerado Simple Nº .....

EL JEFE DEL S. I. D.

.....

D. N. I. I. . DEPARTAMENTO Nº 3		CIUDAD	DIA	MES	AÑO

Habiéndose tomado nota, se remite al Sr. Director de Investigaciones de la Jefatura de Policía de .....

EL JEFE DEL DEPTO. Nº 3

.....

DIRECCION DE INVESTIGACIONES		CIUDAD	DIA	MES	AÑO

Habiéndose tomado nota, se eleva al Sr. Delegado del S.I.D., para su consideración.

EL DIRECTOR DE INVESTIGACIONES

.....

DELEGACION DEL S. I. D.		CIUDAD	DIA	MES	AÑO
			28	FEB.	1980

El Jefe de Policía de Maldonado

Coronel

JOAQUIN VILLAAMIL

JEFATURA DE POLICIA - MALDONADO

A	X	Expídase constancia — Art. 2º.
B		Expídase constancia — Art. 4º y remitir oficio a la repartición para la cual fue solicitada — Vuelva al S.I.D. con dos copias.
C		No se le expide constancia — Art. 6º y se remite oficio a la repartición para la cual fue solicitada. — Vuelva al S.I.D. con dos copias.

153521

2173

S.I.D.
I.P.M. O v M F.05342

Fórm. . 670 A

JUNTA DE COMANDANTES EN JEFE
SERVICIO DE INFORMACION DE DEFENSA

"AÑO DEL [illegible] DE LA POLICIA"

DEPARTAMENTO	DIA	MES	AÑO
MALDONADO	21	X	1979

Nº 3.523

- SOLICITUD DE CONSTANCIA DE HABILITACION PARA CARGOS PUBLICOS -

TITULAR	APELLIDO PATERNO: SILVEIRA	APELLIDO MATERNO: SOCA
	PRIMER NOMBRE: CLETO	SEGUNDO NOMBRE: VICTORIANO
PADRE	PRIMER NOMBRE: CLETO	SEGUNDO NOMBRE: VICTORIANO
MADRE	PRIMER NOMBRE: ROSA	SEGUNDO NOMBRE: ———

FECHA Y LUGAR DE NACIMIENTO	DIA	MES	AÑO	PAIS	LOCALIDAD o PROVINCIA	NACIONALIDAD Y ESTADO CIVIL
	11	IV	1945	URUGUAY	PAN DE AZUCAR	ORIENTAL, CASADO

1	OCUPACION	1968 a la fecha como taxista, por su cuenta, en la ciudad de Piriápolis.- Casado con Irma Nelly MENDEZ GONZALEZ.-
2	DOMICILIO	1968 a julio de 1979 en calle Rondeau s/n. casi Ayacucho de la ciudad de Piriápolis.- De julio de 1979 a la fecha en calle Juan B. Zolezzi s/n. casi Tucumán de la ciudad de Piriápolis.-

		SERIE	NUMERO		DOC. de IDENT.
3	CREDENCIAL CIVICA	D.C.B.	3749	Piriápolis(Maldonado)	20.536 Maldonado

PARA SER PRESENTADO ANTE LAS AUTORIDADES DE MINISTERIO DE TRANSPORTE Y OBRAS PUBLICAS.-
OBJETO DE LA TRAMITACION GESTIONAR INGRESO AL MISMO .-

1 - Consignar con precisión, lugar de trabajo o estudios los 10 últimos años.
2 - Consignar con precisión cada domicilio en los últimos 10 años.
3 - Consignar si ha tenido traslados y números anteriores.

Cleto V. Silveira Soca
FIRMA DEL SOLICITANTE

COMISARIA SECCIONAL

Se [illegible] a la Dirección de Investigaciones.

COMISARIO

COMISARIA 11a SECCION ALDONADO PIRIAPOLIS

COMISARIO
HUGO R. PEREIRA.-

LOCALIDAD: Piriápolis

FECHA: octubre 21 de 1979.-

DIRECCION DE INVESTIGACIONES

CIUDAD	DIA	MES	AÑO
MALDONADO	09	02	980

Se hace constar que el titular de la presente solicitud registra las anotaciones, en el fichero de esta Dirección, que se adjuntan en el Numerado Simple Nº P.O. No. 472021

J. FATUP DE INVESTIGACIONES POLICIA MALDONADO

EL DIRECTOR DE INVESTIGACIONES E INFORMACION
Comisario
Walter Barrios Silveira

D. N. I. I. - DEPARTAMENTO Nº 3

CIUDAD	DIA	MES	AÑO
	28	ABR.	1980

153922

Dirección Nacional de Información e Inteligencia - Sub Com. Gral. Policía - DEPARTAMENTO Nº 3

Se hace constar que el solicitante registra en el fichero de esta Dirección, las anotaciones que se adjuntan en Numerado Simple Nº .....

POR EL JEFE DEL DEPARTAMENTO N.º 3

EL JEFE DEL DEPARTAMENTO Nº 3

Y POR SU ORDEN

SIN ANOTACIONES

SILCAR LARA BORGES
SUB-COMISARIO

S. I. D..	CIUDAD	DIA	MES	AÑO

Se hace constar que el solicitante registra en el fichero de este Servicio las anotaciones que se adjuntan en Numerado Simple Nº .....

EL JEFE DEL S. I. D.

.....

D. N. I. I. . DEPARTAMENTO Nº 3	CIUDAD	DIA	MES	AÑO

Habiéndose tomado nota, se remite al Sr. Director de Investigaciones de la Jefatura de Policía de .....

EL JEFE DEL DEPTO. Nº 3

.....

DIRECCION DE INVESTIGACIONES	CIUDAD	DIA	MES	AÑO

Habiéndose tomado nota, se eleva al Sr. Delegado del S.I.D., para su consideración.

EL DIRECTOR DE INVESTIGACIONES

.....

DELEGACION DEL S. I. D.	CIUDAD	DIA	MES	AÑO
		28	FEB.	1980

El Jefe de Policía de Maldonado
Coronel
JOAQUIN VILLAAMIL

JEFATURA DE POLICIA - MALDONADO -

A X	Expídase constancia — Art. 2º.
B	Expídase constancia — Art. 4º y remitir oficio a la repartición para la cual fue solicitada — Vuelva al S.I.D. con dos copias.
C	No se le expide constancia — Art. 6º y se remite oficio a la repartición para la cual fue solicitada. — Vuelva al S.I.D. con dos copias.

153522

S.I.D.
J.P.M. O y M F.05342

2173
Fórm.. 670 A

JUNTA DE COMANDANTES
EN JEFE
SERVICIO DE INFORMACION DE DEFENSA

DEPARTAMENTO	DIA	MES	AÑO
Maldonado	16	10	979

Nº 3.522

- SOLICITUD DE CONSTANCIA DE HABILITACION PARA CARGOS PUBLICOS -

TITULAR	APELLIDO PATERNO: BINGERI	APELLIDO MATERNO: CASTELLANOS
	PRIMER NOMBRE: ROSA	SEGUNDO NOMBRE: - - - - -
PADRE	PRIMER NOMBRE: OSCAR	SEGUNDO NOMBRE: - - - - -
MADRE	PRIMER NOMBRE: LEONOR	SEGUNDO NOMBRE: - - - - -

FECHA Y LUGAR DE NACIMIENTO	DIA	MES	AÑO	PAIS	LOCALIDAD o PROVINCIA	NACIONALIDAD Y ESTADO CIVIL
	22	10	952	URUGUAY	MONTEVIDEO	oriental, casada

1	**OCUPACION**	Desde el año 1969 al 1973 desocupada.Desde el año 1974 al 1975 en casa Suiza.Desde el año 1975 a la fecha desocupada.- (LUIS ANGEL ACOSTA) esposo
2	**DOMICILIO**	Desde el año 1969 al año 1972 en Bolgica 2392 de Montevideo,Desde el año 1972 al presente en Camino Velazquez No.1308.

		SERIE	NUMERO			
3	**CREDENCIAL CIVICA**	B.F.E.	16.905	Montevideo	**DOC. de IDENT.**	1.237.748 Montevideo

PARA SER PRESENTADO ANTE LAS AUTORIDADES DE CORREO NACIONAL
OBJETO DE LA TRAMITACION CONSEGUIR EMPLEO

1 - Consignar con precisión, lugar de trabajo o estudios los 10 últimos años.
2 - Consignar con precisión cada domicilio en los últimos 10 años.
3 - Consignar si ha tenido traslados y números anteriores.

FIRMA DEL SOLICITANTE

COMISARIA SECCIONAL 1ra.

Se eleva a la Dirección de Investigaciones.

El Sub-Crio. Ena. 1ra. Sección
Sub-Crio. COMISARIO
CECILIO H. SCARFA

LOCALIDAD: Maldonado **FECHA:** 17 de octubre de 1979.-

COMISARIA 1ra. SECCION MALDONADO

DIRECCION DE INVESTIGACIONES

CIUDAD	DIA	MES	AÑO
Maldonado	09	02	980

Se hace constar que el titular de la presente solicitud registra las anotaciones, en el fichero de esta Dirección, que se adjuntan en el Numerado Simple Nº 47077

JEFATURA DE POLICIA DE MALDONADO - DIRECCION DE INVESTIGACIONES E INFORMACION

EL DIRECTOR DE INVESTIGACIONES E INFORMACION
Comisario: Walter Borrido Silvera

D. N. I. I. - DEPARTAMENTO Nº 3

Dirección General de Información e Inteligencia - Sec. Cons.-Hab.-C. Pública - DEPARTAMENTO Nº 3

153523

CIUDAD	DIA	MES	AÑO
	23	[illegible]	198[illegible]

Se hace constar que el solicitante registra en el fichero de esta Dirección, las anotaciones que se adjuntan en Numerado Simple Nº 2273

EL JEFE DEL DEPARTAMENTO Nº 3

SIN ANOTACIONES

POR EL JEFE DEL DEPARTAMENTO Nº 3
Y POR SU ORDEN

OSCAR LARA BORGES
SUB-COMISARIO

S. I. D.	.....	CIUDAD	DIA	MES	AÑO

Se hace constar que el solicitante registra en el fichero de este Servicio las anotaciones que se adjuntan en Numerado Simple Nº .....

EL JEFE DEL S. I. D.

.....

D. N. I. I. _ DEPARTAMENTO Nº 3	CIUDAD	DIA	MES	AÑO

Habiéndose tomado nota, se remite al Sr. Director de Investigaciones de la Jefatura de Policía de .....

EL JEFE DEL DEPTO. Nº 3

.....

DIRECCION DE INVESTIGACIONES	CIUDAD	DIA	MES	AÑO

Habiéndose tomado nota, se eleva al Sr. Delegado del S.I.D., para su consideración.

EL DIRECTOR DE INVESTIGACIONES

.....

DELEGACION DEL S. I. D.	CIUDAD	DIA	MES	AÑO
		28	FEB.	1980

El Jefe de Policía de Maldonado

Coronel

JOAQUIN VILLAAMIL

JEFATURA DE POLICIA - MALDONADO -

A X	Expídase constancia — Art. 2º.
B	Expídase constancia — Art. 4º y remitir oficio a la repartición para la cual fue solicitada — Vuelva al S.I.D. con dos copias.
C	No se le expide constancia — Art. 6º y se remite oficio a la repartición para la cual fue solicitada. — Vuelva al S.I.D. con dos copias.

133523

2173

S.I.D.
I.P.M. O v M F.05342

Fórm. . 670 A

"AÑO DEL SESQUICENTENARIO DE LA POLICIA"

NTA DE COMANDANTES
EN JEFE
SERVICIO DE INFORMACION DE DEFENSA

DEPARTAMENTO	DIA	MES	AÑO
Maldonado	4	10	79

Nº 3.521

- SOLICITUD DE CONSTANCIA DE HABILITACION PARA CARGOS PUBLICOS -

	APELLIDO PATERNO	APELLIDO MATERNO
TITULAR	UMPIERREZ	CALABUIG
	PRIMER NOMBRE	SEGUNDO NOMBRE
	HECTOR	DARIO
PADRE	PRIMER NOMBRE	SEGUNDO NOMBRE
	HECTOR	DARIO
MADRE	PRIMER NOMBRE	SEGUNDO NOMBRE
	FELICIA	

FECHA Y LUGAR DE NACIMIENTO	DIA	MES	AÑO	PAIS	LOCALIDAD o PROVINCIA	NACIONALIDAD Y ESTADO CIVIL
	18	5	938	Uruguay	Maldonado	oriental casado

1	OCUPACION	desde el año 1969, al año 1979, en Agencia Ancap ELPIRIA NESTAR ~~XXXXXXX~~ MUSSIO CASAÑA
2	DOMICILIO	DESDE EL AÑO 1969, A LA FECHA EN Arasa 276 Barrio Dove

		SERIE	NUMERO			
3	CREDENCIAL CIVICA	D.A.A.	9497	MALDONADO	DOC. de IDENT.	13.536 Maldonado

PARA SER PRESENTADO ANTE LAS AUTORIDADES DE OBJETO DE LA TRAMITACION PARA PRESENTAR EN OFICINA DE OSE PARA SU INGRESO

1 - Consignar con precisión, lugar de trabajo o estudios los 10 últimos años.
2 - Consignar con precisión cada domicilio en los últimos 10 años.
3 - Consignar si ha tenido traslados y números anteriores.

Héctor Umpierrez
FIRMA DEL SOLICITANTE

COMISARIA SECCIONAL

Se eleva a la Dirección de Investigaciones.

El Sub-Crio. Pas. Ira. [illegible]
Sub-Crio. [illegible]
CECILIO N. SCARPA

COMISARIA 1ra. SECCIONAL MALDONADO

LOCALIDAD: MALDONADO

FECHA: 4 DE OCTUBRE 1979.

DIRECCION DE INVESTIGACIONES

CIUDAD	DIA	MES	AÑO
MALDONADO	09	02	980

Se hace constar que el titular de la presente solicitud registra las anotaciones, en el fichero de esta Dirección, que se adjuntan en el Numerado Simple Nº ...0.0.0...0...47205..

JEFATURA DE POLICIA DE MALDONADO - DIRECCION DE INVESTIGACIONES E INFORMACION

EL DIRECTOR DE INVESTIGACIONES E INFORMACION

Walter Barrios Silveira

D. N. I. I. . DEPARTAMENTO Nº 3

CIUDAD	DIA	MES	AÑO

153524

Se hace constar que el solicitante registra en el fichero de esta Dirección, las anotaciones que se adjuntan en Numerado Simple Nº ...0.0.3.....

DEPARTAMENTO Nº 3

EL JEFE DEL DEPARTAMENTO Nº 3

POR EL JEFE DEL DEPARTAMENTO Nº 3
Y POR SU ORDEN
2173

SIN ANOTACIONES.

SILCAR LARA BORGES
SUB-COMISARIO

S. I. D..	CIUDAD	DIA	MES	AÑO

Se hace constar que el solicitante registra en el fichero de este Servicio las anotaciones que se adjuntan en Numerado Simple Nº .....

EL JEFE DEL S. I. D.

.....

D. N. I. I. _ DEPARTAMENTO Nº 3	CIUDAD	DIA	MES	AÑO

Habiéndose tomado nota, se remite al Sr. Director de Investigaciones de la Jefatura de Policía de .....

EL JEFE DEL DEPTO. Nº 3

.....

DIRECCION DE INVESTIGACIONES	CIUDAD	DIA	MES	AÑO

Habiéndose tomado nota, se eleva al Sr. Delegado del S.I.D., para su consideración.

EL DIRECTOR DE INVESTIGACIONES

.....

DELEGACION DEL S. I. D.	CIUDAD	DIA	MES	AÑO
		28	FEB.	1980

El Jefe de Policía de Maldonado

Coronel

JOAQUIN VILLAAMIL

A X	Expídase constancia — Art. 2º.
B	Expídase constancia — Art. 4º y remitir oficio a la repartición para la cual fue solicitada — Vuelva al S.I.D. con dos copias.
C	No se le expide constancia — Art. 6º y se remite oficio a la repartición para la cual fue solicitada. — Vuelva al S.I.D. con dos copias.

JEFATURA DE POLICIA - MALDONADO -

153524

2173

S.I.D.
I.P.M. O y M F.05342

Fórm.. 670 A

JUNTA DE COMANDANTES EN JEFE

SERVICIO DE INFORMACION DE DEFENSA

"AÑO DEL SESQUICENTENARIO DE LA POLICIA"

DEPARTAMENTO	DIA	MES	AÑO
MALDONADO	22	10	979

Nº 3.519

- SOLICITUD DE CONSTANCIA DE HABILITACION PARA CARGOS PUBLICOS -

TITULAR	APELLIDO PATERNO: PARODI	APELLIDO MATERNO: ROMAÑEZ
	PRIMER NOMBRE: MARIA DE LOS ANGELES	SEGUNDO NOMBRE: - - - - - -
PADRE	PRIMER NOMBRE: RENE	SEGUNDO NOMBRE: ESPERANZA
MADRE	PRIMER NOMBRE: DORINA	SEGUNDO NOMBRE: - - - - - - -

FECHA Y LUGAR DE NACIMIENTO	DIA	MES	AÑO	PAIS	LOCALIDAD o PROVINCIA	NACIONALIDAD Y ESTADO CIVIL
	19	05	954	URUGUAY	Dpto. MALDONADO	oriental, soltera

1 OCUPACION: Desde 1969 hasta 1971 estudió en Liceo de su Padre en Av. Aigua y Costanera s, Maldonado.- Desde 1971 hasta febrero de 1979 en Pc.. de Pastas Florida en Mldo.-

2 DOMICILIO: Desde 1973 a la fecha en Pc. Larrobla, calle Vertual y 25 de Mayo.-

3 CREDENCIAL CIVICA	SERIE	NUMERO		DOC. de IDENT.
	D.A.A.	21406	emp. en Mldo.-	Nº 27.183 de Mldo.-

PARA SER PRESENTADO ANTE LAS AUTORIDADES DE LA HOSPITAL DE SALUD PUBLICA, MALDONADO.-

OBJETO DE LA TRAMITACION PARA INGRESO.-

1 - Consignar con precisión, lugar de trabajo o estudios los 10 últimos años.
2 - Consignar con precisión cada domicilio en los últimos 10 años.
3 - Consignar si ha tenido traslados y ~~números~~ anteriores.

FIRMA DEL SOLICITANTE

COMISARIA SECCIONAL 1ra. Se eleva a la Dirección de Investigaciones.

R.D.

EL COMISARIO DE LA SECCION MALDONADO

COMISARIO

WASHINGTON SOSA

LOCALIDAD: Maldonado **FECHA:** 22 de octubre de 1979.-

DIRECCION DE INVESTIGACIONES

CIUDAD	DIA	MES	AÑO
MALDONADO	09	02	980

Se hace constar que el titular de la presente solicitud registra las anotaciones, en el fichero de esta Dirección, que se adjuntan en el Numerado Simple Nº D.0.50.472077

EL DIRECTOR DE INVESTIGACIONES E INFORMACION

Comisario: Walter Benton Silvera

D. N. I. I. - DEPARTAMENTO Nº 3

CIUDAD	DIA	MES	AÑO
	28	ABR.	1980

133526

Se hace constar que el solicitante registra en el fichero de esta Dirección, las anotaciones que se adjuntan en Numerado Simple Nº .....

EL JEFE DEL DEPARTAMENTO Nº 3

SIN ANOTACIONES

POR EL JEFE DEL DEPARTAMENTO Nº 3

Y POR SU ORDEN

2173

SECRETARIA PORCES
SUB COMISARIO

S. I. D..	CIUDAD	DIA	MES	AÑO

Se hace constar que el solicitante registra en el fichero de este Servicio las anotaciones que se adjuntan en Numerado Simple Nº .....

EL JEFE DEL S. I. D.

.....

D. N. I. I. . DEPARTAMENTO Nº 3	CIUDAD	DIA	MES	AÑO

Habiéndose tomado nota, se remite al Sr. Director de Investigaciones de la Jefatura de Policía de .....

EL JEFE DEL DEPTO. Nº 3

.....

DIRECCION DE INVESTIGACIONES	CIUDAD	DIA	MES	AÑO

Habiéndose tomado nota, se eleva al Sr. Delegado del S.I.D., para su consideración.

EL DIRECTOR DE INVESTIGACIONES

.....

DELEGACION DEL S. I. D.	CIUDAD	DIA	MES	AÑO
	Maldonado	28	FEB.	1980

El Jefe de Policía de Maldonado

Coronel

JOAQUIN VILLAAMIL

JEFATURA DE POLICIA - MALDONADO

A	X	Expídase constancia — Art. 2º.
B		Expídase constancia — Art. 4º y remitir oficio a la repartición para la cual fue solicitada — Vuelva al S.I.D. con dos copias.
C		No se le expide constancia — Art. 6º y se remite oficio a la repartición para la cual fue solicitada. — Vuelva al S.I.D. con dos copias.

153525

2173

S.I.D.
I.P.M. O v M F.05342

Fórm.. 670 A

"AÑO DEL SESQUICENTENARIO DE LA POLICIA"

JUNTA DE COMANDANTES
EN JEFE
SERVICIO DE INFORMACION DE DEFENSA

DEPARTAMENTO	DIA	MES	AÑO
MALDONADO	22	10	1979

Nº 3.518

- SOLICITUD DE CONSTANCIA DE HABILITACION PARA CARGOS PUBLICOS -

TITULAR	APELLIDO PATERNO: CANCELA	APELLIDO MATERNO: PLADA
	PRIMER NOMBRE: MIGUEL	SEGUNDO NOMBRE: ANGEL
PADRE	PRIMER NOMBRE: PEDRO	SEGUNDO NOMBRE: JESUS
MADRE	PRIMER NOMBRE: CAROLINA	SEGUNDO NOMBRE: - - - -

FECHA Y LUGAR DE NACIMIENTO	DIA	MES	AÑO	PAIS	LOCALIDAD o PROVINCIA	NACIONALIDAD Y ESTADO CIVIL
	23	05	1930	Uruguay	Pan de Azúcar.	Oriental, casado.

1	OCUPACION	Hasta enero de 1972, chofer de Empresa de Transporte de Raúl RODRIGUEZ luego, hasta noviembre de 1976, chofer de Compañía Nal. de Cementos en Kilómetro 110, hasta la fecha, chofer de PEDRO AVELINO CANCELA.- - - -
2	DOMICILIO	Casado con doña: Iris Martha MOZO CUADRADO.- Domiciliado en calle Ituzaingó s/n casi Francisco Bonilla Pan de Azúcar.-

		SERIE	NUMERO			
3	CREDENCIAL CIVICA	DCA	3853	- - - - - - - - - - - - - -	DOC. de IDENT.	18.588 Maldonado.-

PARA SER PRESENTADO ANTE LAS AUTORIDADES DE: INTENDENCIA MUNICIPAL MALDONADO.-
OBJETO DE LA TRAMITACION: GESTIONAR EMPLEO.-

1 - Consignar con precisión, lugar de trabajo o estudios los 10 últimos años.
2 - Consignar con precisión cada domicilio en los últimos 10 años.
3 - Consignar si ha tenido traslados y números anteriores.

FIRMA DEL SOLICITANTE
MIGUEL ANGEL CANCELA PLADA.-

COMISARIA SECCIONAL

Se eleva a la Dirección de Investigaciones.
EL OFICIAL PRINCIPAL ENGDO. 1ra. SECCION.-
OFICIAL PRINCIPAL:
COMISARIO
NERBIS B. SUAREZ.-

COMISARIA 1ª SECCION - 1 - Cpto. MALDONADO - PAN DE AZUCAR

LOCALIDAD: Pan de Azúcar FECHA: 22/10/979.-

DIRECCION DE INVESTIGACIONES

CIUDAD	DIA	MES	AÑO
MALDONADO	09	02	980

Se hace constar que el titular de la presente solicitud registra las anotaciones, en el fichero de esta Dirección, que se adjuntan en el Numerado Simple Nº D.9.AO. 472009

EL DIRECTOR DE INVESTIGACIONES E INFORMACION
Comisario
Walter Barrios Silvera

D. N. I. I. - DEPARTAMENTO Nº 3

153526

CIUDAD	DIA	MES	AÑO
	28	ABR	1980

Se hace constar que el solicitante registra en el fichero de esta Dirección, las anotaciones que se adjuntan en Numerado Simple Nº .....
POR EL JEFE DEL DEPARTAMENTO Nº 3
2173

EL JEFE DEL DEPARTAMENTO Nº 3 Y POR SU ORDEN
SIN ANOTACIONES
.....
SUBCOMISARIO

S. I. D.		CIUDAD	DIA	MES	AÑO

Se hace constar que el solicitante registra en el fichero de este Servicio las anotaciones que se adjuntan en Numerado Simple Nº .....

EL JEFE DEL S. I. D.

.....

D. N. I. I. DEPARTAMENTO Nº 3	CIUDAD	DIA	MES	AÑO

Habiéndose tomado nota, se remite al Sr. Director de Investigaciones de la Jefatura de Policía de .....

EL JEFE DEL DEPTO. Nº 3

.....

DIRECCION DE INVESTIGACIONES	CIUDAD	DIA	MES	AÑO

Habiéndose tomado nota, se eleva al Sr. Delegado del S.I.D., para su consideración.

EL DIRECTOR DE INVESTIGACIONES

.....

DELEGACION DEL S. I. D.	CIUDAD	DIA	MES	AÑO
		28	FEB.	1980

El Jefe de Policía de Maldonado

Coronel

JOAQUIN VILLAAMIL

JEFATURA DE POLICIA - MALDONADO

A X	Expídase constancia — Art. 2º.
B	Expídase constancia — Art. 4º y remitir oficio a la repartición para la cual fue solicitada — Vuelva al S.I.D. con dos copias.
C	No se le expide constancia — Art. 6º y se remite oficio a la repartición para la cual fue solicitada. — Vuelva al S.I.D. con dos copias.

133526

2173

S.I.D.
I.P.M. O. y M. F.05342

Fórm. 670 A

JUNTA DE COMANDANTES EN JEFE
SERVICIO DE INFORMACION DE DEFENSA

AÑO DEL ... POLICIAL

DEPARTAMENTO	DIA	MES	AÑO
MALDONADO	27	10	1979

Nº 3.517

- SOLICITUD DE CONSTANCIA DE HABILITACION PARA CARGOS PUBLICOS -

TITULAR	APELLIDO PATERNO: MARTINEZ	APELLIDO MATERNO: BONILLA
	PRIMER NOMBRE: RUFINO	SEGUNDO NOMBRE: MANUEL
PADRE	PRIMER NOMBRE: RUFINO	SEGUNDO NOMBRE: JOSE
MADRE	PRIMER NOMBRE: MARIA	SEGUNDO NOMBRE: ERLINDA

FECHA Y LUGAR DE NACIMIENTO	DIA	MES	AÑO	PAIS	LOCALIDAD o PROVINCIA	NACIONALIDAD Y ESTADO CIVIL
	28	11	1940	URUGUAY	MONTEVIDEO	ORIENTAL.CASADO.

1	OCUPACION	De 1969 a la actualidad es empleado de Compañía Oriental de Minerales S.A. (COMSA).-
2	DOMICILIO	De 1969 a 1977 se radicó en calle Sarandí casi Félix de Lizarza de ésta; de esa fecha a la actualidad en calle Rivera y Lavalleja S/n. de esta ciudad.- Cónyuge: Hedy María HERNANDEZ GONZALEZ.-

		SERIE	NUMERO		DOC. de IDENT.	
3	CREDENCIAL CIVICA	DCA	5993			C.I.25.600 (Mldo.)

PARA SER PRESENTADO ANTE LAS AUTORIDADES DE El Ministerio de Salud Pública.-
OBJETO DE LA TRAMITACION Integrar Comisión Fomento Pro-Obras Hospital local .-

1 - Consignar con precisión, lugar de trabajo o estudios los 10 últimos años.
2 - Consignar con precisión cada domicilio en los últimos 10 años.
3 - Consignar si ha tenido traslados y números anteriores.

FIRMA DEL SOLICITANTE
RUFINO MANUEL MARTINEZ

COMISARIA SECCIONAL

Se eleva a la Dirección de Investigaciones.

MdeP/

EL OFICIAL PRINCIPAL ENCARGADO 3ra SECCION.-

OFICIAL PRINCIPAL:

NERBIS B. SUAREZ BARRIOS.-

LOCALIDAD: PUNTA DEL ESTE

FECHA: 27/10/979.-

DIRECCION DE INVESTIGACIONES

CIUDAD	DIA	MES	AÑO
MALDONADO	09	02	980

Se hace constar que el titular de la presente solicitud registra las anotaciones, en el fichero de esta Dirección, que se adjuntan en el Numerado Simple Nº B.O. AO. 472007

EL DIRECTOR DE INVESTIGACIONES E INFORMACION

Walter Barrios Silvera

D. N. I. I. - DEPARTAMENTO Nº 3

13.827

CIUDAD	DIA	MES	AÑO
	28	ABR.	1980

Se hace constar que el solicitante registra en el fichero de esta Dirección, las anotaciones que se adjuntan en Numerado Simple Nº .....

EL JEFE DEL DEPARTAMENTO Nº 3

SIN ANOTACIONES

.....

POR EL JEFE DEL DEPARTAMENTO Nº 3

Y POR SU ORDEN

2173

SILCAR LARA PORGES

S. I. D.	.....	CIUDAD	DIA	MES	AÑO

Se hace constar que el solicitante registra en el fichero de este Servicio las anotaciones que se adjuntan en Numerado Simple Nº .....

EL JEFE DEL S. I. D.

.....

D. N. I. I. DEPARTAMENTO Nº 3	CIUDAD	DIA	MES	AÑO

Habiéndose tomado nota, se remite al Sr. Director de Investigaciones de la Jefatura de Policía de .....

EL JEFE DEL DEPTO. Nº 3

.....

DIRECCION DE INVESTIGACIONES	CIUDAD	DIA	MES	AÑO

Habiéndose tomado nota, se eleva al Sr. Delegado del S.I.D., para su consideración.

EL DIRECTOR DE INVESTIGACIONES

.....

DELEGACION DEL S. I. D.	CIUDAD	DIA	MES	AÑO
		20	FEB.	1980

El Jefe de Policía de Maldonado

Coronel

JOAQUIN VILLAAMIL

JEFATURA DE POLICIA · MALDONADO ·

A X	Expídase constancia — Art. 2º.
B	Expídase constancia — Art. 4º y remitir oficio a la repartición para la cual fue solicitada — Vuelva al S.I.D. con dos copias.
C	No se le expide constancia — Art. 6º y se remite oficio a la repartición para la cual fue solicitada. — Vuelva al S.I.D. con dos copias.

153527

2173

S.I.D.
I.P.M. O y M. F.05342

Fórm. 870 A

"AÑO DE ... CENTENARIO DE LA POLICIA"

...TA DE COMANDANTES
- EN JEFE
SERVICIO DE INFORMACION DE DEFENSA

DEPARTAMENTO	DIA	MES	AÑO
MALDONADO	18	10	1979

Nº 3.516

- SOLICITUD DE CONSTANCIA DE HABILITACION PARA CARGOS PUBLICOS -

TITULAR	APELLIDO PATERNO: PLADA	APELLIDO MATERNO: ROBAINA
	PRIMER NOMBRE: WILMA	SEGUNDO NOMBRE: AIDA
PADRE	PRIMER NOMBRE: RAMON	SEGUNDO NOMBRE: GREGORIO
MADRE	PRIMER NOMBRE: PETRONA	SEGUNDO NOMBRE: TERESA

FECHA Y LUGAR DE NACIMIENTO	DIA	MES	AÑO	PAIS	LOCALIDAD o PROVINCIA	NACIONALIDAD Y ESTADO CIVIL
	5	8	1941	URUGUAY	PAN DE AZUCAR	ORIENTAL. DIVORCIADA

1	**OCUPACION**	De 1969 a 1977 labores, de esa fecha a la actualidad es empleada del Sanatorio Cantegril de Punta del Este.-
2	**DOMICILIO**	De 1969 a 1972 se radicó en ésta, en calle Victoriano Suárez S/n. de esa fecha a 1974 en Maldonado en calle Bergalli 867, de 1975 a la actualidad en calle Victoriano Suárez S/n. de esta ciudad.-

		SERIE	NUMERO		DOC. de IDENT.
3	**CREDENCIAL CIVICA**	DCA	6026		C.I. 26.826 (Mld-o.)

PARA SER PRESENTADO ANTE LAS AUTORIDADES DE EL CONSEJO DEL NIÑO.-
OBJETO DE LA TRAMITACION GESTIONAR EMPLEO.-

1 - Consignar con precisión, lugar de trabajo o estudios los 10 últimos años.
2 - Consignar con precisión cada domicilio en los últimos 10 años.
3 - Consignar si ha tenido traslados y números anteriores.

FIRMA DEL SOLICITANTE
WILMA AIDA PLADA ROBAINA.-

COMISARIA SECCIONAL — Se eleva a la Dirección de Investigaciones.

LOCALIDAD PAN DE AZUCAR

EL OFICIAL PRINCIPAL ENCGO. 3ra. SECCION.- OFICIAL PRINCIPAL: ...ERES B... SUAREZ.-
FECHA: 18/10/1979.-

COMISARIO

DIRECCION DE INVESTIGACIONES

CIUDAD	DIA	MES	AÑO
MALDONADO	09	02	980

Se hace constar que el titular de la presente solicitud registra las anotaciones, en el fichero de esta Dirección, que se adjuntan en el Numerado Simple Nº B.O. 476005

EL DIRECTOR DE INVESTIGACIONES [illegible]
Walter Barrios Silvera

D. N. I. I. - DEPARTAMENTO Nº 3

CIUDAD	DIA	MES	AÑO
	28	ABR.	1980

153628

Se hace constar que el solicitante registra en el fichero de esta Dirección, las anotaciones que se adjuntan en Numerado Simple Nº .....

EL JEFE DEL DEPARTAMENTO Nº 3
SIN ANOTACIONES

POR EL JEFE DEL DEPARTAMENTO N.º 3
Y POR SU ORDEN

...ILCAR LARA FORCES
SUB-COMISARIO

S. I. D.	.....	CIUDAD	DIA	MES	AÑO

Se hace constar que el solicitante registra en el fichero de este Servicio las anotaciones que se adjuntan en Numerado Simple Nº .....

EL JEFE DEL S. I. D.

.....

D. N. I. I. . DEPARTAMENTO Nº 3	CIUDAD	DIA	MES	AÑO

Habiéndose tomado nota, se remite al Sr. Director de Investigaciones de la Jefatura de Policía de .....

EL JEFE DEL DEPTO. Nº 3

.....

DIRECCION DE INVESTIGACIONES	CIUDAD	DIA	MES	AÑO

Habiéndose tomado nota, se eleva al Sr. Delegado del S.I.D., para su consideración.

EL DIRECTOR DE INVESTIGACIONES

.....

DELEGACION DEL S. I. D.	CIUDAD	DIA	MES	AÑO
		28	FEB.	1980

El Jefe de Policía de Maldonado

Coronel

JOAQUIN VILLAAMIL

JEFATURA DE POLICIA - MALDONADO -

[A] [X] Expídase constancia — Art. 2º.

[B] [ ] Expídase constancia — Art. 4º y remitir oficio a la repartición para la cual fue solicitada — Vuelva al S.I.D. con dos copias.

[C] [ ] No se le expide constancia — Art. 6º y se remite oficio a la repartición para la cual fue solicitada. — Vuelva al S.I.D. con dos copias.

153543

2173

S.I.D.
I.P.M. O. y M. F.05342

Fórm.. 670 A

JUNTA DE COMANDANTES
EN JEFE
SERVICIO DE INFORMACION DE DEFENSA

DEPARTAMENTO	DIA	MES	AÑO
Maldonado	8	10	79

Nº 3.399

- SOLICITUD DE CONSTANCIA DE HABILITACION PARA CARGOS PUBLICOS -

TITULAR	APELLIDO PATERNO: DE LEON	APELLIDO MATERNO: FIRIZ
	PRIMER NOMBRE: MARY	SEGUNDO NOMBRE: ESTER
PADRE	PRIMER NOMBRE: ORIOL	SEGUNDO NOMBRE: TIMOTEO
MADRE	PRIMER NOMBRE: MARY	SEGUNDO NOMBRE: TERESITA

FECHA Y LUGAR DE NACIMIENTO	DIA	MES	AÑO	PAIS	LOCALIDAD o PROVINCIA	NACIONALIDAD Y ESTADO CIVIL
	4	8	60	Uruguay	San Carlos	Uruguaya=soltera

1	**OCUPACION**	Desde 1969 a 1971 estudió en Primaria=desde 1972 a 1978 estudió en Secundaria(San Carlos)desde esa fecha al presente no ha realizado tareas alguna.-
2	**DOMICILIO**	Desde 1969 a 1972 vivió en 18 de julio 970 en San Carlos, desde esa fecha al 1976 en Carlos Reyles 632, desde esa fecha al presente en Coberio 506.San Carlos.-

		SERIE	NUMERO		DOC. de IDENT.
3	**CREDENCIAL CIVICA**	DBA	20310		37.652.Maldonado

PARA SER PRESENTADO ANTE LAS AUTORIDADES DE A.N.T.E.L.-
OBJETO DE LA TRAMITACION Obtención de un cargo.-

1 - Consignar con precisión, lugar de trabajo o estudios los 10 últimos años.
2 - Consignar con precisión cada domicilio en los últimos 10 años.
3 - Consignar si ha tenido traslados y números anteriores.

MARY ESTER DE LEON PIRIZ.-
FIRMA DEL SOLICITANTE

COMISARIA SECCIONAL 2da.-

Se eleva a la Dirección de Investigaciones.

COMISARIA 2.a MALDONADO

EL COMISARIO 2da.SECCION.-
COMISARIO: Omar Corbo
COMISARIO

LOCALIDAD: San Carlos.- FECHA: 8/10/79.-

OMAR Z.CORBO.-

DPG.

DIRECCION DE INVESTIGACIONES

CIUDAD	DIA	MES	AÑO
MALDONADO	29	01	980

JEFATURA DE POLICIA DE MALDONADO - DIRECCION DE INVESTIGACIONES E INFORMACION

Se hace constar que el titular de la presente solicitud registra las anotaciones, en el fichero de esta Dirección, que se adjuntan en el Numerado Simple Nº E.o. No. 475959

EL DIRECTOR DE INVESTIGACIONES E INFORMACION

Certifico: Walter Barrios Silvera

D. N. I. I. - DEPARTAMENTO Nº 3

133829

CIUDAD	DIA	MES	AÑO
	15	ABR.	1980

Dirección Nacional de Información - DEPARTAMENTO Nº 3 - Sec. Con. Público

Se hace constar que el solicitante registra en el fichero de esta Dirección, las anotaciones que se adjuntan en Numerado Simple Nº .....

EL JEFE DEL DEPARTAMENTO Nº 3

POR EL JEFE DEL DEPARTAMENTO N.º 3
Y POR SU ORDEN

2173

SILCAR LARA BORGES
SUB-COMISARIO

SIN ANOTACIONES

S. I. D.	.....	CIUDAD	DIA	MES	AÑO

Se hace constar que el solicitante registra en el fichero de este Servicio las anotaciones que se adjuntan en Numerado Simple Nº .....

EL JEFE DEL S. I. D.

.....

D. N. I. I. - DEPARTAMENTO Nº 3	CIUDAD	DIA	MES	AÑO

Habiéndose tomado nota, se remite al Sr. Director de Investigaciones de la Jefatura de Policía de .....

EL JEFE DEL DEPTO. Nº 3

.....

DIRECCION DE INVESTIGACIONES	CIUDAD	DIA	MES	AÑO

Habiéndose tomado nota, se eleva al Sr. Delegado del S.I.D., para su consideración.

EL DIRECTOR DE INVESTIGACIONES

.....

DELEGACION DEL S. I. D.	CIUDAD	DIA	MES	AÑO
		31	ENE.	1980

El Jefe de Policía de Maldonado

Coronel

JOAQUIN VILLAAMIL

- JEFATURA DE POLICIA - MALDONADO

A X	Expídase constancia — Art. 2º.
B	Expídase constancia — Art. 4º y remitir oficio a la repartición para la cual fue solicitada — Vuelva al S.I.D. con dos copias.
C	No se le expide constancia — Art. 6º y se remite oficio a la repartición para la cual fue solicitada. — Vuelva al S.I.D. con dos copias.

153529

S.I.D.
I.P.M. O. y M. - E.05342

2173
Form. 670 A

JUNTA DE COMANDANTES
EN JEFE
SERVICIO DE INFORMACION DE DEFENSA

DEPARTAMENTO	DIA	MES	AÑO
MALDONADO	17	10	979

Nº 3.398

- SOLICITUD DE CONSTANCIA DE HABILITACION PARA CARGOS PUBLICOS -

TITULAR	APELLIDO PATERNO: GONZALEZ	APELLIDO MATERNO: ROMAN
	PRIMER NOMBRE: SILVIA	SEGUNDO NOMBRE: RAQUEL
PADRE	PRIMER NOMBRE: ANTONIO	SEGUNDO NOMBRE: BONIFACIO
MADRE	PRIMER NOMBRE: MARTHA	SEGUNDO NOMBRE: AMELIA

FECHA Y LUGAR DE NACIMIENTO	DIA	MES	AÑO	PAIS	LOCALIDAD - PROVINCIA	NACIONALIDAD Y ESTADO CIVIL
	5	1	960	Uruguay	Montevideo	oriental=soltera

1 OCUPACION: Desde 1969 hasta 1972 Escuela Primaria(Mdeo) del 72 al 73 Liceo (Mdeo) desde el 1974 hasta 1978 Liceo de San Carlos, y desde esa fecha hasta ahora empleada en P.del Este.-

2 DOMICILIO: Desde 1969 hasta 1973 domiciliada en Repetto 4212(Mdeo), luego en Oficial ro.1275(SanCarlos).-

3 CREDENCIAL CIVICA: SERIE: D.B.A | NUMERO: 20.300 | DOC. de IDENT.: Mdeo=1.648.660

PARA SER PRESENTADO ANTE LAS AUTORIDADES DE: BANCO DE SEGUROS.-(Mldo).-
OBJETO DE LA TRAMITACION: Ingreso

1 - Consignar con precisión, lugar de trabajo o estudios los 10 últimos años.
2 - Consignar con precisión cada domicilio en los últimos 10 años.
3 - Consignar si ha tenido traslados y números anteriores.

Silvia Gonzalez
FIRMA DEL SOLICITANTE
SILVIA RAQUEL GONZALEZ ROMAN

COMISARIA SECCIONAL 2da.-

Se eleva a la Dirección de Investigaciones.

COMISARIA 2ª. SECC. DPTO. SAN CARLOS

EL COMISARIO DE LA 2da.SECCION.-
COMISARIO: ...
COMISARIO
OMAR CORBO.-

LOCALIDAD: San Carlos
FECHA: 17.10.979.-

DIRECCION DE INVESTIGACIONES

CIUDAD	DIA	MES	AÑO
MALDONADO	29	01	980

JEFATURA DE POLICIA DEPARTAMENTAL DIRECCION DE INVESTIGACIONES MALDONADO

Se hace constar que el titular de la presente solicitud registra las anotaciones, en el fichero de esta Dirección, que se adjuntan en el Numerado Simple Nº E.o. No.475978

EL DIRECTOR DE INVESTIGACIONES E INFORMACION
Comisario: ...
Walter Barrios Silveira

D. N. I. I. - DEPARTAMENTO Nº 3

CIUDAD	DIA	MES	AÑO
	10	FEB.	980

Dirección Nacional de Información e Inteligencia DEPARTAMENTO Nº 3 Sec. Cons.-Hab.-C. Público

153339

Se hace constar que el solicitante registra en el fichero de esta Dirección, las anotaciones que se adjuntan en Numerado Simple Nº .....

EL JEFE DEL DEPARTAMENTO Nº 3

.....

SIN ANOTACIONES

POR EL JEFE DEL DEPARTAMENTO N.º 3
Y POR SU ORDEN
2173
.....
SILCAR LARA BORGES
SUB-COMISARIO

S. I. D.	.....	CIUDAD	DIA	MES	AÑO

Se hace constar que el solicitante registra en el fichero de este Servicio las anotaciones que se adjuntan en Numerado Simple Nº .....

EL JEFE DEL S. I. D.

.....

D. N. I. I. DEPARTAMENTO Nº 3	CIUDAD	DIA	MES	AÑO

Habiéndose tomado nota, se remite al Sr. Director de Investigaciones de la Jefatura de Policía de .....

EL JEFE DEL DEPTO. Nº 3

.....

DIRECCION DE INVESTIGACIONES	CIUDAD	DIA	MES	AÑO

Habiéndose tomado nota, se eleva al Sr. Delegado del S.I.D., para su consideración.

EL DIRECTOR DE INVESTIGACIONES

.....

DELEGACION DEL S. I. D.	CIUDAD	DIA	MES	AÑO
		31	ENE.	1980

El Jefe de Policía de Maldonado

Coronel

JOAQUIN VILLAAMIL

- JEFATURA DE POLICIA - MALDONADO

A	X	Expídase constancia — Art. 2º.
B		Expídase constancia — Art. 4º y remitir oficio a la repartición para la cual fue solicitada. — Vuelva al S.I.D. con dos copias.
C		No se le expide constancia — Art. 6º y se remite oficio a la repartición para la cual fue solicitada. — Vuelva al S.I.D. con dos copias.

153539

2173

S.I.D.
I.P.M. O y M. F.05342

Fórm.. 670 A

JUNTA DE COMANDANTES
EN JEFE
SERVICIO DE INFORMACION DE DEFENSA

DEPARTAMENTO	DIA	MES	AÑO
Maldonado	25	10	79

Nº 3.397

- SOLICITUD DE CONSTANCIA DE HABILITACION PARA CARGOS PUBLICOS -

	APELLIDO PATERNO	APELLIDO MATERNO
TITULAR	PAGOLA	PEREIRA
	PRIMER NOMBRE	SEGUNDO NOMBRE
	SERGIO	DAMIAN
PADRE	HOMERO	HILARIO
MADRE	ILDA	NORBERTA

FECHA Y LUGAR DE NACIMIENTO	DIA	MES	AÑO	PAIS	LOCALIDAD o PROVINCIA	NACIONALIDAD Y ESTADO CIVIL
	18	9	61	Uruguay	San Carlos	Uruguayo=soltero

1	OCUPACION	Desde 1969 a 1973,desde feha al presente cursa estudios en el Liceo de San Carlos.-
2	DOMICILIO	Desde hace más de 10 años a la fecha se domicilia en Continuación Treinta y Tres y Oficial 5,de San Carlos.-

3	CREDENCIAL CIVICA	SERIE	NUMERO		DOC. de IDENT.
		DBA	20509		56.188=Maldonado.-

PARA SER PRESENTADO ANTE LAS AUTORIDADES DE Dirección Nacional de Correos.-
OBJETO DE LA TRAMITACION Obtención de un cargo.-

1 - Consignar con precisión, lugar de trabajo o estudios los 10 últimos años.
2 - Consignar con precisión cada domicilio en los últimos 10 años.
3 - Consignar si ha tenido traslados y números anteriores.

SERGIO DAMIAN PAGOLA PEREIRA.-
FIRMA DEL SOLICITANTE

COMISARIA SECCIONAL 2da.-

Se eleva a la Dirección de Investigaciones.-

EL COMISARIO 2da.SECCION.-
COMISARIO.
COMISARIO

LOCALIDAD: San Carlos.- FECHA: 25/10/79.-
DPG.-

OMAR Z.CORBO.-

DIRECCION DE INVESTIGACIONES

CIUDAD	DIA	MES	AÑO
MALDONADO	29	01	980

Se hace constar que el titular de la presente solicitud registra las anotaciones, en el fichero de esta Dirección, que se adjuntan en el Numerado Simple Nº E.o. No. 475976

EL DIRECTOR DE INVESTIGACIONES E INFORMACION

Comisario:
Walter Barrios Silvera

D. N. I. I. - DEPARTAMENTO Nº 3

15331

CIUDAD	DIA	MES	AÑO
	15	ABR.	1980

Se hace constar que el solicitante registra en el fichero de esta Dirección, las anotaciones que se adjuntan en Numerado Simple Nº .....

POR EL JEFE DEL DEPARTAMENTO Nº 3
Y POR SU ORDEN

SILCAR LARA BORGES
SUB-COMISARIO

EL JEFE DEL DEPARTAMENTO Nº 3

SIN ANOTACIONES

2173

S. I. D.	.....	CIUDAD	DIA	MES	AÑO

Se hace constar que el solicitante registra en el fichero de este Servicio las anotaciones que se adjuntan en Numerado Simple Nº .....

EL JEFE DEL S. I. D.

.....

D. N. I. I. . DEPARTAMENTO Nº 3	CIUDAD	DIA	MES	AÑO

Habiéndose tomado nota, se remite al Sr. Director de Investigaciones de la Jefatura de Policía de .....

EL JEFE DEL DEPTO. Nº 3

.....

DIRECCION DE INVESTIGACIONES	CIUDAD	DIA	MES	AÑO

Habiéndose tomado nota, se eleva al Sr. Delegado del S.I.D., para su consideración.

EL DIRECTOR DE INVESTIGACIONES

.....

DELEGACION DEL S. I. D.	CIUDAD	DIA	MES	AÑO
		31	ENE.	1980

El Jefe de Policía de Maldonado

Coronel

JOAQUIN VILLAAMIL

JEFATURA DE POLICIA - MALDONADO -

A X	Expídase constancia — Art. 2º.
B	Expídase constancia — Art. 4º y remitir oficio a la repartición para la cual fue solicitada — Vuelva al S.I.D. con dos copias.
C	No se le expide constancia — Art. 6º y se remite oficio a la repartición para la cual fue solicitada. — Vuelva al S.I.D. con dos copias.

63531

2173

S.I.D.
I.P.M. O. y M. F.05342

Fórm.. 670 A

JUNTA DE COMANDANTES
EN JEFE
SERVICIO DE INFORMACION DE DEFENSA

DEPARTAMENTO	DIA	MES	AÑO
MALDONADO	17	10	979

Nº 3.396

- SOLICITUD DE CONSTANCIA DE HABILITACION PARA CARGOS PUBLICOS -

TITULAR	APELLIDO PATERNO: GONZALEZ	APELLIDO MATERNO: ROMAN
	PRIMER NOMBRE: GLORIA	SEGUNDO NOMBRE: ALICIA
PADRE	PRIMER NOMBRE: ANTONIO	SEGUNDO NOMBRE: BONIFACIO
MADRE	PRIMER NOMBRE: MARTHA	SEGUNDO NOMBRE: AMELIA

FECHA Y LUGAR DE NACIMIENTO	DIA	MES	AÑO	PAIS	LOCALIDAD o PROVINCIA	NACIONALIDAD Y ESTADO CIVIL
	14	5	961	Uruguay	Montevideo	oriental=soltera

1	OCUPACION	Desde 1969-hasta 1973 Escuela Primaria de Montevideo(Escuela Nº139) de 1973 Liceo de San Carlos, hasta el 1979, desde esa fecha hasta ahora empleada en P.del Este en Empresada.-
2	DOMICILIO	Desde 1969 hasta 1973 domiciliada en Camino Repetto 4212(Mdeo).Y desde el 1974 en Oficial 1ro.1275.-

		SERIE	NUMERO		DOC. de IDENT.
3	CREDENCIAL CIVICA	D.B.A.	20.487		Montevideo 1.648.659

PARA SER PRESENTADO ANTE LAS AUTORIDADES DE: U.T.E.
OBJETO DE LA TRAMITACION: Ingreso

1 - Consignar con precisión, lugar de trabajo o estudios los 10 últimos años.
2 - Consignar con precisión cada domicilio en los últimos 10 años.
3 - Consignar si ha tenido traslados y números anteriores.

FIRMA DEL SOLICITANTE
GLORIA ALICIA GONZALEZ ROMAN

COMISARIA SECCIONAL 2da.

Se eleva a la Dirección de Investigaciones.

EL COMISARIO 2da.SECCION.-

COMISARIO:

COMISARIO
OMAR [illegible].-

LOCALIDAD: San Carlos

FECHA: 17.10.979.-

DIRECCION DE INVESTIGACIONES	CIUDAD	DIA	MES	AÑO
	MALDONADO	29	01	980

Se hace constar que el titular de la presente solicitud registra las anotaciones, en el fichero de esta Dirección, que se adjuntan en el Numerado Simple Nº E.o. No. 475974

EL DIRECTOR DE INVESTIGACIONES E INFORMACION

Comisario: Walter Barrios Silvera

D. N. I. I. - DEPARTAMENTO Nº 3	CIUDAD	DIA	MES	AÑO
		5	NOV.	980

153532

Se hace constar que el solicitante registra en el fichero de esta Dirección, las anotaciones que se adjuntan en Numerado Simple Nº

POR EL JEFE DEL DEPARTAMENTO Nº 3
Y POR SU ORDEN
2173

EL JEFE DEL DEPARTAMENTO Nº 3

SIN ANOTACIONES

OSCAR LARA BORGES
SUB COMISARIO

S. I. D.	.....	CIUDAD	DIA	MES	AÑO

Se hace constar que el solicitante registra en el fichero de este Servicio las anotaciones que se adjuntan en Numerado Simple Nº .....

EL JEFE DEL S. I. D.

.....

D. N. I. I. - DEPARTAMENTO Nº 3	CIUDAD	DIA	MES	AÑO

Habiéndose tomado nota, se remite al Sr. Director de Investigaciones de la Jefatura de Policía de .....

EL JEFE DEL DEPTO. Nº 3

.....

DIRECCION DE INVESTIGACIONES	CIUDAD	DIA	MES	AÑO

Habiéndose tomado nota, se eleva al Sr. Delegado del S.I.D., para su consideración.

EL DIRECTOR DE INVESTIGACIONES

.....

DELEGACION DEL S. I. D.	CIUDAD	DIA	MES	AÑO
		3	ENE.	1980

El Jefe de Policía de Maldonado

Coronel

JOAQUIN VILLAAMIL

- JEFATURA DE POLICIA - MAL...

[A] X Expídase constancia — Art. 2º.

[B] Expídase constancia — Art. 4º y remitir oficio a la repartición para la cual fue solicitada — Vuelva al S.I.D. con dos copias.

[C] No se le expide constancia — Art. 6º y se remite oficio a la repartición para la cual fue solicitada. — Vuelva al S.I.D. con dos copias.

153532

2173

S.I.D.
I.P.M. O y M. F.05342

Fórm. 670 A

NTA DE COMANDANTES
EN JEFE
SERVICIO DE INFORMACION DE DEFENSA

DEPARTAMENTO	DIA	MES	AÑO
Maldonado	25	10	79

Nº 3.395

- SOLICITUD DE CONSTANCIA DE HABILITACION PARA CARGOS PUBLICOS -

	APELLIDO PATERNO	APELLIDO MATERNO
TITULAR	PEREIRA	OLIVERA
	PRIMER NOMBRE	SEGUNDO NOMBRE
	DOLORES	JUDITH
PADRE	PRIMER NOMBRE	SEGUNDO NOMBRE
	HECTOR	GERVASIO
MADRE	PRIMER NOMBRE	SEGUNDO NOMBRE
	BLANCA	GLORIA

FECHA Y LUGAR DE NACIMIENTO	DIA	MES	AÑO	PAIS	LOCALIDAD o PROVINCIA	NACIONALIDAD Y ESTADO CIVIL
	21	7	55	Ururuguay	San Carlos	Uruguaya=soltera

1	OCUPACION	Desde 1969 a 1974, curso estudios en el Liceo de San Carlos, desde esa fecha al presente trabaja en Tidenda Casas Amorín de San Carlos.-
2	DOMICILIO	Desde hace 18 años se domicilia en San Carlos, calle Carlos Reyles No. 753.-

		SERIE	NUMERO		DOC. de IDENT.
3	CREDENCIAL CIVICA	DBA	19866		33.333=Maldonado.-

PARA SER PRESENTADO ANTE LAS AUTORIDADES DE la Dirección Nacional de Correos.-
OBJETO DE LA TRAMITACION Obtención de un cargo.-

1 - Consignar con precisión, lugar de trabajo o estudios los 10 últimos años.
2 - Consignar con precisión cada domicilio en los últimos 10 años.
3 - Consignar si ha tenido traslados y números anteriores.

Judith Pereira.
DOLORES JUDITH PEREIRA OLIVERA.-
FIRMA DEL SOLICITANTE

COMISARIA SECCIONAL 2da.-

Se eleva a la Dirección de Investigaciones.

COMISARIA 2 SECCION 2 DPTO MALDONADO SAN CARLOS

EL COMISARIO 2da. SECCION.-
COMISARIO:
COMISARIO
OMAR Z.CORBO.-

LOCALIDAD: San Carlos.- FECHA: 25/10/79.-

DIRECCION DE INVESTIGACIONES

CIUDAD	DIA	MES	AÑO
MALDONADO	29	01	980

JEFATURA DE POLICIA DE INVESTIGACIONES DEPARTAMENTO MALDONADO

Se hace constar que el titular de la presente solicitud registra las anotaciones, en el fichero de esta Dirección, que se adjuntan en el Numerado Simple Nº E. O. No. 475.972....

EL DIRECTOR DE INVESTIGACIONES E INFORMACION
Comisario
Walter Barrios Silvera

D. N. I. I. - DEPARTAMENTO Nº 3

CIUDAD	DIA	MES	AÑO
	15	Abril	1980

153599

Dirección Nacional de Información Sec. Control de Pasaportes

Se hace constar que el solicitante registra en el fichero de esta Dirección, las anotaciones que se adjuntan en Numerado Simple Nº .....

EL JEFE DEL DEPARTAMENTO Nº 3 Y POR SU ORDEN

POR EL JEFE DEL DEPARTAMENTO N.º 3
2173
SILCAR CARA BORGES
COMISARIO

SIN ANOTACIONES

S. I. D.	.....	CIUDAD	DIA	MES	AÑO

Se hace constar que el solicitante registra en el fichero de este Servicio las anotaciones que se adjuntan en Numerado Simple Nº .....

EL JEFE DEL S. I. D.

.....

D. N. J. I. DEPARTAMENTO Nº 3	CIUDAD	DIA	MES	AÑO

Habiéndose tomado nota, se remite al Sr. Director de Investigaciones de la Jefatura de Policía de .....

EL JEFE DEL DEPTO. Nº 3

.....

DIRECCION DE INVESTIGACIONES	CIUDAD	DIA	MES	AÑO

Habiéndose tomado nota, se eleva al Sr. Delegado del S.I.D., para su consideración.

EL DIRECTOR DE INVESTIGACIONES

.....

DELEGACION DEL S. I. D.	CIUDAD	DIA	MES	AÑO
		31	ENE.	1980

El Jefe de Policía de Maldonado

Coronel

JOAQUIN VILLAAMIL

JEFATURA DE POLICIA - MALDONADO

A	X	Expídase constancia — Art. 2º.
B		Expídase constancia — Art. 4º y remitir oficio a la repartición para la cual fue solicitada — Vuelva al S.I.D. con dos copias.
C		No se le expide constancia — Art. 6º y se remite oficio a la repartición para la cual fue solicitada. — Vuelva al S.I.D. con dos copias.

153533

2173

S.I.D.
I.P.M. O. y M. F.05342

Fórm.. 670 A

JUNTA DE COMANDANTES
EN JEFE
SERVICIO DE INFORMACION DE DEFENSA

DEPARTAMENTO	DIA	MES	AÑO
Maldonado	16	10	79

Nº 3.393

- SOLICITUD DE CONSTANCIA DE HABILITACION PARA CARGOS PUBLICOS -

TITULAR	APELLIDO PATERNO: VIROGA	APELLIDO MATERNO: MIRANDA	
	PRIMER NOMBRE: MARIA	SEGUNDO NOMBRE: BETTINA	
PADRE	PRIMER NOMBRE: JULIO	SEGUNDO NOMBRE: CESAR	
MADRE	PRIMER NOMBRE: MARIA	SEGUNDO NOMBRE: DEL ROSARIO	

FECHA Y LUGAR DE NACIMIENTO	DIA	MES	AÑO	PAIS	LOCALIDAD o PROVINCIA	NACIONALIDAD Y ESTADO CIVIL
	12	11	62	Uruguay	San Carlos	Uruguaya=soltera

1	OCUPACION	Desde el año 1969 a 1973 cursó estudios en Primaria desde esa fecha al presente cursa estudios en Secundario, Licoe de San Carlos.-
2	DOMICILIO	Desde 1969 al presente se domicilia en San Carlos, calle Maldonado 626.-

		SERIE	NUMERO		DOC. de IDENT.
3	CREDENCIAL CIVICA	DBA	20497		56.370=Maldonado.-

PARA SER PRESENTADO ANTE LAS AUTORIDADES DE: Dirección Nacional de Correos.-
OBJETO DE LA TRAMITACION: Obtención de un cargo.-

1 - Consignar con precisión, lugar de trabajo o estudios los 10 últimos años.
2 - Consignar con precisión cada domicilio en los últimos 10 años.
3 - Consignar si ha tenido traslados y números anteriores.

MARIA BETTINA VIROGA MIRANDA.-
FIRMA DEL SOLICITANTE

COMISARIA SECCIONAL 2da.- Se eleva a la Dirección de Investigaciones.

EL COMISARIO 2da.SECCION.-
COMISARIO:
COMISARIO
OMAR Z.CORBO.-

LOCALIDAD: San Carlos.- FECHA: 16/10/79.-

DPG.

DIRECCION DE INVESTIGACIONES

CIUDAD	DIA	MES	AÑO
MALDONADO	29	01	980

Se hace constar que el titular de la presente solicitud registra las anotaciones, en el fichero de [illegible], que se adjuntan en el Numerado Simple Nº E.o. No. 475968

EL DIRECTOR DE INVESTIGACIONES E INFORMACION
Comisario:
Walter Barrios Silveira

D. N. I. I. - DEPARTAMENTO Nº 3

153534

CIUDAD	DIA	MES	AÑO
	15	ABR.	1980

Se hace constar que el solicitante registra en el fichero de esta Dirección, las anotaciones que se adjuntan en Numerado Simple Nº .....

EL JEFE DEL DEPARTAMENTO Nº 3

SIN ANOTACIONES

POR EL JEFE DEL DEPARTAMENTO Nº 3
Y POR SU ORDEN
2173
SILVAR LARA BORGES
SUB-COMISARIO

S. I. D.	.....	CIUDAD	DIA	MES	AÑO

Se hace constar que el solicitante registra en el fichero de este Servicio las anotaciones que se adjuntan en Numerado Simple Nº .....

EL JEFE DEL S. I. D.

.....

D. N. I. I. · DEPARTAMENTO Nº 3	CIUDAD	DIA	MES	AÑO

Habiéndose tomado nota, se remite al Sr. Director de Investigaciones de la Jefatura de Policía de .....

EL JEFE DEL DEPTO. Nº 3

.....

DIRECCION DE INVESTIGACIONES	CIUDAD	DIA	MES	AÑO

Habiéndose tomado nota, se eleva al Sr. Delegado del S.I.D., para su consideración.

EL DIRECTOR DE INVESTIGACIONES

.....

DELEGACION DEL S. I. D.	CIUDAD	DIA	MES	AÑO
	Maldonado	31	ENE.	1980

El Jefe de Policía de Maldonado
Coronel
JOAQUIN VILLAAMIL

A	X	Expídase constancia — Art. 2º.
B		Expídase constancia — Art. 4º y remitir oficio a la repartición para la cual fue solicitada — Vuelva al S.I.D. con dos copias.
C		No se le expide constancia — Art. 6º y se remite oficio a la repartición para la cual fue solicitada. — Vuelva al S.I.D. con dos copias.

JEFATURA DE POLICIA · MALDONADO ·

153534

2173

S.I.D.
I.P.M. O y M. F.05342

Fórm.. 670 A

JUNTA DE COMANDANTES
EN JEFE
SERVICIO DE INFORMACION DE DEFENSA

"AÑO DEL SES... DE LA POLICIA"

DEPARTAMENTO	DIA	MES	AÑO
Maldonado	16	10	979

Nº 3.392

- SOLICITUD DE CONSTANCIA DE HABILITACION PARA CARGOS PUBLICOS -

TITULAR	APELLIDO PATERNO: VISINSKA	APELLIDO MATERNO: MIRANDA
	PRIMER NOMBRE: JACQUELINE	SEGUNDO NOMBRE: = = = = = = = = =
PADRE	PRIMER NOMBRE: RICARDO	SEGUNDO NOMBRE: = = = = = = = = = =
MADRE	PRIMER NOMBRE: ISABEL	SEGUNDO NOMBRE: MARIA

FECHA Y LUGAR DE NACIMIENTO	DIA	MES	AÑO	PAIS	LOCALIDAD o PROVINCIA	NACIONALIDAD Y ESTADO CIVIL
	5	11	963	Uruguay	Maldonado=Ira.	oriental=soltera

1 OCUPACION: [illegible] al año 1975 cursó estudios en la Escuela Nº 5 de Punta del Este.-Desde el año 1976 al año 1978 cursó estudios en el liceo de P. del este.Desde el año 1979 a la fecha cursa estudios en el liceo local.-

2 DOMICILIO: Desde el año 1968 al año 1978 se domicilio en la ciuda de Punta del Este Parada 5-Barrio los Angeles.-Desde el año 1979 ala fecha se domicilia en Maldonado 626.-

3 CREDENCIAL CIVICA	SERIE	NUMERO		DOC. de IDENT.
	DBA	20496		Maldonado=63.895

PARA SER PRESENTADO ANTE LAS AUTORIDADES DE Correos del Estado.-
OBJETO DE LA TRAMITACION obtención de cargo.-

1 - Consignar con precisión, lugar de trabajo o estudios los 10 últimos años.
2 - Consignar con precisión cada domicilio en los últimos 10 años.
3 - Consignar si ha tenido traslados y números anteriores.

FIRMA DEL SOLICITANTE
JACQUELINE VISINSKA MIRANDA

COMISARIA SECCIONAL 2da.

Se eleva a la Dirección de Investigaciones.

EL COMISARIO 2da.SECCION.-
COMISARIO: [signature]
COMISARIO
OMAR COMBO.-

LOCALIDAD: San Carlos **FECHA:** 7-10-980

COMISARIA 2da. SECCION - MALDONADO

DIRECCION DE INVESTIGACIONES

CIUDAD	DIA	MES	AÑO
MALDONADO	29	01	980

Se hace constar que el titular de la presente solicitud registra las anotaciones, en el fichero de esta Dirección, que se adjuntan en el Numerado Simple Nº E.o. No. 475966

EL DIRECTOR DE INVESTIGACIONES E INFORMACION
Comisario
Walter Barrios Silvera

J. FATUM DE POLICIA - DIRECCION DE INVESTIGACIONES E INFORMACION - MALDONADO

D. N. I. I. DEPARTAMENTO Nº 3

CIUDAD	DIA	MES	AÑO
	15	ABR.	1980

153535

Se hace constar que el solicitante registra en el fichero de esta Dirección, las anotaciones que se adjuntan en Numerado Simple Nº .....

EL JEFE DEL DEPARTAMENTO Nº 3

.....

POR EL JEFE DEL DEPARTAMENTO N.º 3
Y POR SU ORDEN
2173
SILCARES BARRIOS
SUB COMISARIO

Dirección Nacional de Información

SIN ANOTACIONES

S. I. D.	.....	CIUDAD	DIA	MES	AÑO

Se hace constar que el solicitante registra en el fichero de este Servicio las anotaciones que se adjuntan en Numerado Simple Nº .....

EL JEFE DEL S. I. D.

.....

D. N. I. I. - DEPARTAMENTO Nº 3	CIUDAD	DIA	MES	AÑO

Habiéndose tomado nota, se remite al Sr. Director de Investigaciones de la Jefatura de Policía de .....

EL JEFE DEL DEPTO. Nº 3

.....

DIRECCION DE INVESTIGACIONES	CIUDAD	DIA	MES	AÑO

Habiéndose tomado nota, se eleva al Sr. Delegado del S.I.D., para su consideración.

EL DIRECTOR DE INVESTIGACIONES

.....

DELEGACION DEL S. I. D.	CIUDAD	DIA	MES	AÑO
		31	ENE.	1980

El Jefe de Policía de Maldonado

Coronel

JOAQUIN VILLAAMIL

JEFATURA DE POLICIA - MALDONADO -

[A] X Expídase constancia — Art. 2º.

[B] Expídase constancia — Art. 4º y remitir oficio a la repartición para la cual fue solicitada — Vuelva al S.I.D. con dos copias.

[C] No se le expide constancia — Art. 6º y se remite oficio a la repartición para la cual fue solicitada. — Vuelva al S.I.D. con dos copias.

153535

S.I.D.
I.P.M. O y M. F.05342

2173
Fórm.. 670 A

JUNTA DE COMANDANTES EN JEFE
SERVICIO DE INFORMACION DE DEFENSA

DEPARTAMENTO	DIA	MES	AÑO
MALDONADO	3	X	1979

Nº 3.390

- SOLICITUD DE CONSTANCIA DE HABILITACION PARA CARGOS PUBLICOS -

TITULAR	APELLIDO PATERNO: LOPEZ.=	APELLIDO MATERNO: CAIRO.=
	PRIMER NOMBRE: RENE.=	SEGUNDO NOMBRE: HUMBERTO.=
PADRE	PRIMER NOMBRE: RENE.=	SEGUNDO NOMBRE: RUBEN.=
MADRE	PRIMER NOMBRE: BLANCA.=	SEGUNDO NOMBRE: GLADIS.=

FECHA Y LUGAR DE NACIMIENTO	DIA	MES	AÑO	PAIS	LOCALIDAD o PROVINCIA	NACIONALIDAD Y ESTADO CIVIL
	4	XII	1958	URUGUAY.=	1ra.Secc. MALDONADO.=	Oriental.=Soltero.=

1 OCUPACION: En 1969 hasta 1972, estudios primarios en Punta del Este.= 1972 ingresa a Escuela Agraria de Colonia.= 1975 hasta 1977, peón en Estancia Sta.Adela(FLORIDA).= Temporada 1977/78,ingresa a la P.N.Naval contratado, quedando posteriormente desocupado hasta temporada 78/79,que reingresa para baja definitiva en mayo.=JunioAlta y Baja en POLICIA.=

2 DOMICILIO: En 1969,hasta 1972,Calle 30 al 695,P.del Este.= En 1978 en el Dpto.de COLONIA,en Escuela Agraria "Criado Pérez"; desde el año 1975 hasta 1977 en Estancia Sta. Adela,Dpto FLORIDA.= 1978 a la fecha Barrio."El Tesoro", Jurisdicción de ésta.= = = = = = = = =

3 CREDENCIAL CIVICA	SERIE	NUMERO	DOC. de IDENT.
	D.B.A.	19.958.= = = = = = = =

S. I. D.	.....	CIUDAD	DIA	MES

Se hace constar que el solicitante registra en el fichero de este Servicio las anotaciones que se adjuntan en Numerado Simple Nº .....

EL JEFE DEL S. I. D.

.....

D. N. I. I. . DEPARTAMENTO Nº 3	CIUDAD	DIA	MES	AÑO

Habiéndose tomado nota, se remite al Sr. Director de Investigaciones de la Jefatura de Policía de .....

EL JEFE DEL DEPTO. Nº 3

.....

DIRECCION DE INVESTIGACIONES	CIUDAD	DIA	MES	AÑO

Habiéndose tomado nota, se eleva al Sr. Delegado del S.I.D., para su consideración.

EL DIRECTOR DE INVESTIGACIONES

.....

DELEGACION DEL S. I. D.	CIUDAD	DIA	MES	AÑO
		31	ENE.	1980

El Jefe de Policía de Maldonado

Coronel

JOAQUIN VILLAAMIL

JEFATURA DE POLICIA - MALDONADO -

[X] A — Expídase constancia — Art. 2º.

[ ] B — Expídase constancia — Art. 4º y remitir oficio a la repartición para la cual fue solicitada — Vuelva al S.I.D. con dos copias.

[ ] C — No se le expide constancia — Art. 6º y se remite oficio a la repartición para la cual fue solicitada. — Vuelva al S.I.D. con dos copias.

153536

2173

S.I.D.
J.P.M. O y M F.05342

Fórm.. 670 A

JUNTA DE COMANDANTES
EN JEFE
SERVICIO DE INFORMACION DE DEFENSA

DEPARTAMENTO	DIA	MES	AÑO
MALDONADO	2	9	1979.

Nº 3.369

- SOLICITUD DE CONSTANCIA DE HABILITACION PARA CARGOS PUBLICOS -

TITULAR	APELLIDO PATERNO: OLIVERA		APELLIDO MATERNO: TOURNE
	PRIMER NOMBRE: ISRAEL		SEGUNDO NOMBRE: BELZAR
PADRE	PRIMER NOMBRE: ISRAEL		SEGUNDO NOMBRE: MARCIAL
MADRE	PRIMER NOMBRE: JUANA		SEGUNDO NOMBRE: MARIA

FECHA Y LUGAR DE NACIMIENTO	DIA	MES	AÑO	PAIS	LOCALIDAD o PROVINCIA	NACIONALIDAD Y ESTADO CIVIL
	17	6	1953	URUGUAY	MINAS	ORIENTAL, CASADO

1	**OCUPACION**	1968 al 1970 empleado en corredores de Alejandro Guillén en la 1ra. Sección de Lavalleja; 1971 changador del Mercado Modelo de Montevideo.-1972/73 verdulero por su cuenta en la ciudad de Minas.-1974/76 Agente de 2da. de Jefatura Policía Lavalleja.-1977 a setiembre 1978 verdulero en la ciudad de Minas. octubre 1978 a 31 de agosto 1979 Agte. 2da. de la Jefatura Policía de Maldonado.-
2	**DOMICILIO**	1968 al 1975 en Intendente Leis 537 de la ciudad de Minas Dpto. Lavalleja.-1976 en calle San Diego casi Acuerdo del Pueblo José Batlle y Ordoñez 12da. Sección de Lavalleja.-1977 a octubre 1978 en Juan Farina 354 de la ciudad de Minas. octubre 1978 a la fecha en Pueblo Obrero de Piriápolis.- Casado con Mirta Elina SUAREZ SANTANA.-

		SERIE	NUMERO		DOC. de IDENT.	
3	**CREDENCIAL CIVICA**	S.A.A.	25727	Minas Dpto. Lavalleja		31.975 de Lavalleja,-

PARA SER PRESENTADO ANTE LAS AUTORIDADES DE INTENDENCIA MUNICIPAL DE MALDONADO.-
OBJETO DE LA TRAMITACION INGRESO A LA MISMA.-

1 - Consignar con precisión, lugar de trabajo o estudios los 10 últimos años.
2 - Consignar con precisión cada domicilio en los últimos 10 años.
3 - Consignar si ha tenido traslados y números anteriores.

FIRMA DEL SOLICITANTE

COMISARIA SECCIONAL

Se eleva a la Dirección de Investigaciones.

EL ENCARGADO 11ma. SECCION.

CFL. SUB. AYTE.:

COMISARIO
HORACIO DE GREGORIO

LOCALIDAD: Piriápolis **FECHA:** Setiembre 2 de 1979.-

DIRECCION DE INVESTIGACIONES	CIUDAD	DIA	MES	AÑO
	MALDONADO	25	07	980

Se hace constar que el titular de la presente solicitud registra las anotaciones, en el fichero de esta Dirección, que se adjuntan en el Numerado Simple Nº E.o. No. 475915

EL DIRECTOR DE INVESTIGACIONES: INFORMACION

Firmado: Walter Barrios Silveira

D. N. I. I. - DEPARTAMENTO Nº 3	CIUDAD	DIA	MES	AÑO
153537		15	ABR.	1980

Se hace constar que el solicitante registra en el fichero de esta Dirección, las anotaciones que se adjuntan en Numerado Simple Nº .....
POR EL JEFE DE [illegible] MIENTO N.º 3 2173

EL JEFE DEL DEPARTAMENTO Nº 3

Y POR SU ORDEN

SILCAR LARA BORGES
SUB-COMISARIO

SIN ANOTACIONES.....

S. I. D..	.....	CIUDAD	DIA	MES	AÑO

Se hace constar que el solicitante registra en el fichero de este Servicio las anotaciones que se adjuntan en Numerado Simple Nº .....

EL JEFE DEL S. I. D.

.....

D. N. I. I. - DEPARTAMENTO Nº 3	CIUDAD	DIA	MES	AÑO

Habiéndose tomado nota, se remite al Sr. Director de Investigaciones de la Jefatura de Policía de .....

EL JEFE DEL DEPTO. Nº 3

.....

DIRECCION DE INVESTIGACIONES	CIUDAD	DIA	MES	AÑO

Habiéndose tomado nota, se eleva al Sr. Delegado del S.I.D., para su consideración.

EL DIRECTOR DE INVESTIGACIONES

.....

DELEGACION DEL S. I. D.	CIUDAD	DIA	MES	AÑO
		31	ENE.	1980

A X	Expídase constancia — Art. 2º.
B	Expídase constancia — Art. 4º y remitir oficio a la repartición para la cual fue solicitada — Vuelva al S.I.D. con dos copias.
C	No se le expide constancia — Art. 6º y se remite oficio a la repartición para la cual fue solicitada. — Vuelva al S.I.D. con dos copias.

El Jefe de Policía de Maldonado

Coronel

JOAQUIN VILLAAMIL

JEFATURA DE POLICIA - MALDONADO

153537

S.I.D.
J.P.M. O y M F.05342

2173

Fórm.. 670 A

3366

JUNTA DE COMANDANTES
EN JEFE
SERVICIO DE INFORMACION DE DEFENSA

DEPARTAMENTO	DIA	MES	AÑO
MALDONADO	18	9	79.

Nº 3.366

- SOLICITUD DE CONSTANCIA DE HABILITACION PARA CARGOS PUBLICOS -

TITULAR	APELLIDO PATERNO: ZOLESSI	APELLIDO MATERNO: RODRIGUEZ
	PRIMER NOMBRE: LAURA	SEGUNDO NOMBRE: ISABEL
PADRE	PRIMER NOMBRE: NELSON	SEGUNDO NOMBRE:
MADRE	PRIMER NOMBRE: FRANCISCA	SEGUNDO NOMBRE:

FECHA Y LUGAR DE NACIMIENTO	DIA	MES	AÑO	PAIS	LOCALIDAD o PROVINCIA	NACIONALIDAD Y ESTADO CIVIL
	27	7	950	URUGUAY	CERRO LARGO	ORIENTAL, CASADA

1 OCUPACION: Del 68 al 73, estudiante Instituto de Educación Física, del 73 a la fecha cargo en el CONAE. Casada con: ALFREDO EDUARDO LAURITO.-

2 DOMICILIO: Reissingnier 2472.Bis. Montevideo. Del 68 al 73.-Del 74 al 77 en Dos de Mayo 1425.Apto. 5 Mont. Del 77 al 78 en Alvariza 842. Del 78 a la fecha ~~Sarandí 672. San Carlos.-~~

3 CREDENCIAL CIVICA	SERIE	NUMERO	DOC. de IDENT.
	BBA	25.925	73.556(Maldonado).-

PARA SER PRESENTADO ANTE LAS AUTORIDADES DE: INTENDENCIA MUNICIPAL MALDONADO.-
OBJETO DE LA TRAMITACION: INGRESO.-

1 - Consignar, con precisión, lugar de trabajo o estudios los 10 últimos años.
2 - Consignar con precisión cada domicilio en los últimos 10 años.
3 - Consignar si ha tenido traslados y números anteriores.

FIRMA DEL SOLICITANTE
LAURA ISABEL ZOLESSI DE LAURITO.-

COMISARIA SECCIONAL 2da.

Se eleva a la Dirección de Investigaciones.

COMISARIO 2da. SECCION.-

COMISARIO: Omar Cordo
COMISARIO
OMAR CORDO.-

LOCALIDAD: SAN CARLOS.- FECHA: 18/9/79.-

COMISARIA 2.ª SECCIONAL MALDONADO

DIRECCION DE INVESTIGACIONES

CIUDAD	DIA	MES	AÑO
Maldonado	25	07	980

A

Se hace constar que el titular de la presente solicitud registra las anotaciones, en el fichero de esta Dirección, que se adjuntan en el Numerado Simple Nº E.o. No. 475909

EL DIRECTOR DE INVESTICACIONES E INFORMACION

Comisario: Walter Barrios Silvera

JEFATURA DE POLICIA DE MALDONADO DIVISION INVESTIGACIONES

D. N. I. I. - DEPARTAMENTO Nº 3

CIUDAD	DIA	MES	AÑO
	15	ABR.	1980

153538

Se hace constar que el solicitante registra en el fichero de esta Dirección, las anotaciones que se adjuntan en Numerado Simple Nº

POR EL JEFE DEL DEPARTAMENTO Nº 3
Y POR SU ORDEN
2173
SILCAR LARA BORGES
SUB-COMISARIO

Dirección Nacional de Información e Investigaciones - DEPARTAMENTO Nº 3 - Sec. Legal

EL JEFE DEL DEPARTAMENTO Nº 3

SIN ANOTACIONES

S. I. D.	.....	CIUDAD	DIA	MES	AÑO

Se hace constar que el solicitante registra en el fichero de este Servicio las anotaciones que se adjuntan en Numerado Simple Nº .....

EL JEFE DEL S. I. D.

.....

D. N. I. I. . DEPARTAMENTO Nº 3	CIUDAD	DIA	MES	AÑO

Habiéndose tomado nota, se remite al Sr. Director de Investigaciones de la Jefatura de Policía de .....

EL JEFE DEL DEPTO. Nº 3

.....

DIRECCION DE INVESTIGACIONES	CIUDAD	DIA	MES	AÑO

Habiéndose tomado nota, se eleva al Sr. Delegado del S.I.D., para su consideración.

EL DIRECTOR DE INVESTIGACIONES

.....

DELEGACION DEL S. I. D.	CIUDAD	DIA	MES	AÑO
	3 1	ENE.	1980	

El Jefe de Policía de Maldonado

Coronel

JOAQUIN VILLAAMIL

JEFATURA DE POLICIA - MALDONADO

A [X] Expídase constancia — Art. 2º.

B [ ] Expídase constancia — Art. 4º y remitir oficio a la repartición para la cual fue solicitada — Vuelva al S.I.D. con dos copias.

C [ ] No se le expide constancia — Art. 6º y se remite oficio a la repartición para la cual fue solicitada. — Vuelva al S.I.D. con dos copias.

153538

2173

S.I.D.
I.P.M. O y M. F.05342

Fórm. 670 A

JUNTA DE COMANDANTES
EN JEFE
SERVICIO DE INFORMACION DE DEFENSA

AÑO DEL [illegible] A POLICIA

DEPARTAMENTO	DIA	MES	AÑO
MALDONADO	10	09	979

Nº 3.362

- SOLICITUD DE CONSTANCIA DE HABILITACION PARA CARGOS PUBLICOS -

TITULAR	APELLIDO PATERNO: BERRUETA	APELLIDO MATERNO: SILVEIRA
	PRIMER NOMBRE: JACINTO	SEGUNDO NOMBRE: FRANCISCO
PADRE	PRIMER NOMBRE: JUAN	SEGUNDO NOMBRE: ANTONIO
MADRE	PRIMER NOMBRE: ELIA	SEGUNDO NOMBRE:

FECHA Y LUGAR DE NACIMIENTO	DIA	MES	AÑO	PAIS	LOCALIDAD o PROVINCIA	NACIONALIDAD Y ESTADO CIVIL
	21	05	942	URUGUAY	CORONILLA.	ORTAL. SOL.

1	**OCUPACION**	DESDE EL AÑO 1969 A LA FECHA OBRERO LIBRE, DE LEÑADOR, HACIENDO CARBON SIEMPRE EN MALDONADO. EN PARAJE ALFEREZ.-
2	**DOMICILIO**	DESDE EL AÑO 1969 A LA FECHA EN PARAJE ALFEREZ, DE LA CIUDAD DE MALDONADO.-

		SERIE	NUMERO		DOC. de IDENT.
3	CREDENCIAL CIVICA	EAA	29.678	ROCHA.-	61.576 ROCHA.-

PARA SER PRESENTADO ANTE LAS AUTORIDADES DE INTENDENCIA MUNICIPAL DE MALDONADO.-
OBJETO DE LA TRAMITACION SOLICITAR EMPLEO.-

1 - Consignar con precisión, lugar de trabajo o estudios los 10 últimos años.
2 - Consignar con precisión cada domicilio en los últimos 10 años.
3 - Consignar si ha tenido traslados y números anteriores.

Jacinto Berrueta
FIRMA DEL SOLICITANTE

COMISARIA SECCIONAL 1ra.

Se eleva a la Dirección de Investigaciones.

EL COMISARIO DE SECCION MALDONADO
COMISARIO
WASHINGTON SOSA

mcgj

LOCALIDAD: MALDONADO

FECHA: 10 de setiembre de 1979.-

DIRECCION DE INVESTIGACIONES	CIUDAD	DIA	MES	AÑO
	Maldonado	25	07	980

Se hace constar que el titular de la presente solicitud registra las anotaciones, en el fichero de esta Dirección, que se adjuntan en el Numerado Simple Nº E.o. No. 475907

EL DIRECTOR DE INVESTIGACIONES E INFORMACION

Comisario:
Walter Barrios Silvera

D. N. I. I. - DEPARTAMENTO Nº 3	CIUDAD	DIA	MES	AÑO
153539		15	ABR.	1980

Se hace constar que el solicitante registra en el fichero de esta Dirección, las anotaciones que se adjuntan en Numerado Simple Nº

EL JEFE DEL DEPARTAMENTO Nº 3

POR EL JEFE DEL DEPARTAMENTO Nº 3
Y POR SU ORDEN

2173

SILCAR LARA BORGES
SUB-COMISARIO

SIN ANOTACIONES

S. I. D.	CIUDAD	DIA	MES	AÑO

Se hace constar que el solicitante registra en el fichero de este Servicio las anotaciones que se adjuntan en Numerado Simple Nº .....

EL JEFE DEL S. I. D.

.....

D. N. I. I. - DEPARTAMENTO Nº 3	CIUDAD	DIA	MES	AÑO

Habiéndose tomado nota, se remite al Sr. Director de Investigaciones de la Jefatura de Policía de .....

EL JEFE DEL DEPTO. Nº 3

.....

DIRECCION DE INVESTIGACIONES	CIUDAD	DIA	MES	AÑO

Habiéndose tomado nota, se eleva al Sr. Delegado del S.I.D., para su consideración.

EL DIRECTOR DE INVESTIGACIONES

.....

DELEGACION DEL S. I. D.	CIUDAD	DIA	MES	AÑO
		31	ENE.	1980

El Jefe de Policía de Maldonado

Coronel

JOAQUIN VILLAAMIL

JEFATURA DE POLICIA - MALDONADO

[A] X Expídase constancia — Art. 2º.

[B] Expídase constancia — Art. 4º y remitir oficio a la repartición para la cual fue solicitada — Vuelva al S.I.D. con dos copias.

[C] No se le expide constancia — Art. 6º y se remite oficio a la repartición para la cual fue solicitada. — Vuelva al S.I.D. con dos copias.

153539

2173

S.I.D.
J.P.M. O y M F.05342

Fórm.. 670 A

S. I. D.	.....	CIUDAD	DIA	MES	AÑO

Se hace constar que el solicitante registra en el fichero de este Servicio las anotaciones que se adjuntan en Numerado Simple Nº .....

EL JEFE DEL S. I. D.

.....

D. N. I. I. - DEPARTAMENTO Nº 3		CIUDAD	DIA	MES	AÑO

Habiéndose tomado nota, se remite al Sr. Director de Investigaciones de la Jefatura de Policía de .....

EL JEFE DEL DEPTO. Nº 3

.....

DIRECCION DE INVESTIGACIONES	CIUDAD	DIA	MES	AÑO

Habiéndose tomado nota, se eleva al Sr. Delegado del S.I.D., para su consideración.

EL DIRECTOR DE INVESTIGACIONES

.....

DELEGACION DEL S. I. D.	CIUDAD	DIA	MES	AÑO
		31	ENE.	1980

El Jefe de Policía de Maldonado

Coronel

JOAQUIN VILLAAMIL

JEFATURA DE POLICIA - MALDONADO

A ☒	Expídase constancia — Art. 2º.
B ☐	Expídase constancia — Art. 4º y remitir oficio a la repartición para la cual fue solicitada — Vuelva al S.I.D. con dos copias.
C ☐	No se le expide constancia — Art. 6º y se remite oficio a la repartición para la cual fue solicitada. — Vuelva al S.I.D. con dos copias.

153540

2173

S.I.D.

I.P.M. O y M..F.05342

Fórm.. 670 A

JUNTA DE COMANDANTES
EN JEFE
SERVICIO DE INFORMACION DE DEFENSA

"AÑO DEL SEGUNDO [illegible] DE LA POLICIA"

DEPARTAMENTO	DIA	MES	AÑO
MALDONADO	06	09	979

Nº 3.339

- SOLICITUD DE CONSTANCIA DE HABILITACION PARA CARGOS PUBLICOS -

TITULAR	APELLIDO PATERNO: GARCIA	APELLIDO MATERNO: GARCIA	
	PRIMER NOMBRE: [illegible]	SEGUNDO NOMBRE: SUSY	
PADRE	PRIMER NOMBRE: [illegible]	SEGUNDO NOMBRE: [illegible]	
MADRE	PRIMER NOMBRE: [illegible]	SEGUNDO NOMBRE: [illegible]	

FECHA Y LUGAR DE NACIMIENTO	DIA	MES	AÑO	PAIS	LOCALIDAD o PROVINCIA	NACIONALIDAD Y ESTADO CIVIL
	23	06	945	URUGUAY	MALDONADO	ORIAL. S.S.L.

1 OCUPACION: DESDE EL AÑO 1969 A MEDIADOS DEL 1977 LABORES, DESDE EL 1977 A 06/09/979 EN CASA TEJERA DE MALDONADO.-

2 DOMICILIO: DESDE EL AÑO 1969 A LA FECHA EN AVDA. ARTIGAS 884 DE ESTA CIUDAD.-

3 CREDENCIAL CIVICA	SERIE	NUMERO		DOC. de IDENT.
	DAA	15.468	MALDONADO.-	17.164 MALDONADO.-

PARA SER PRESENTADO ANTE LAS AUTORIDADES DE OBJETO DE LA TRAMITACION: INTENDENCIA MUNICIPAL DE MALDONADO.- SOLICITAR LIBRETA.-

1 - Consignar con precisión, lugar de trabajo o estudios los 10 últimos años.
2 - Consignar con precisión cada domicilio en los últimos 10 años.
3 - Consignar si ha tenido traslados y números anteriores.

FIRMA DEL SOLICITANTE

COMISARIA SECCIONAL 1ra.

Se eleva a la Dirección de Investigaciones.

COMISARIA 1ra. SECCION MALDONADO

EL COMISARIO DE LA SECCIONAL MALDONADO
COMISARIO
WASHINGTON SOSA

LOCALIDAD: MALDONADO **FECHA**: 6 DE SETIEMBRE DE 1979.-

DIRECCION DE INVESTIGACIONES

CIUDAD	DIA	MES	AÑO
MALDONADO	24	07	980

Se hace constar que el titular de la presente solicitud registra las anotaciones, en el fichero de esta Dirección, que se adjuntan en el Numerado Simple Nº E.o. No. 475693

JEFATURA DE POLICIA DE MALDONADO DIRECCION DE INVESTIGACION E INFORMACION

EL DIRECTOR DE INVESTIGACIONES E INFORMACION

Comisario: Walter Barrios Silvera

D. N. I. I. - DEPARTAMENTO Nº 3

CIUDAD	DIA	MES	AÑO
	15	ABR.	9[illegible]

153541

Se hace constar que el solicitante registra en el fichero de esta Dirección, las anotaciones que se adjuntan en Numerado Simple Nº [illegible]

Departamento Nacional de Información e Identificación DEPARTAMENTO Nº 3

EL JEFE DEL DEPARTAMENTO Nº 3

POR EL JEFE [illegible] TO N.º 8
Y POR SU ORDEN
2173
SILCAR LARA BORGES
SUB-COMISARIO

SIN ANOTACIONES

S. I. D.	.....	CIUDAD	DIA	MES	AÑO

Se hace constar que el solicitante registra en el fichero de este Servicio las anotaciones que se adjuntan en Numerado Simple Nº .....

EL JEFE DEL S. I. D.

.....

D. N. I. I. . DEPARTAMENTO Nº 3	CIUDAD	DIA	MES	AÑO

Habiéndose tomado nota, se remite al Sr. Director de Investigaciones de la Jefatura de Policía de .....

EL JEFE DEL DEPTO. Nº 3

.....

DIRECCION DE INVESTIGACIONES	CIUDAD	DIA	MES	AÑO

Habiéndose tomado nota, se eleva al Sr. Delegado del S.I.D., para su consideración.

EL DIRECTOR DE INVESTIGACIONES

.....

DELEGACION DEL S. I. D.	CIUDAD	DIA	MES	AÑO
	3	1	ENE.	1980

A X	Expídase constancia — Art. 2º.
B	Expídase constancia — Art. 4º y remitir oficio a la repartición para la cual fue solicitada — Vuelva al S.I.D. con dos copias.
C	No se le expide constancia — Art. 6º y se remite oficio a la repartición para la cual fue solicitada. — Vuelva al S.I.D. con dos copias.

El Jefe de Policía de Maldonado

Coronel

JOAQUIN VILLAAMIL

JEFATURA DE POLICIA - MALDONADO

153541

S.I.D.
I.P.M. O. y M. F.05342

2173
Fórm.. 670 A

"AÑO DEL SESQUICENTENARIO DE LA POLI[illegible]

JUNTA DE COMANDANTES EN JEFE

SERVICIO DE INFORMACION DE DEFENSA

DEPARTAMENTO	DIA	MES	AÑO
MALDONADO	18	9	979

Nº 3.326

- SOLICITUD DE CONSTANCIA DE HABILITACION PARA CARGOS PUBLICOS -

TITULAR

APELLIDO PATERNO	APELLIDO MATERNO
PEREZ	POZZI
PRIMER NOMBRE	**SEGUNDO NOMBRE**
CASIANO	DANTE

	PRIMER NOMBRE	SEGUNDO NOMBRE
PADRE	CASIANO	GREGORIO
MADRE	SIXTA	DOROTEA

FECHA Y LUGAR DE NACIMIENTO	DIA	MES	AÑO	PAIS	LOCALIDAD o PROVINCIA	NACIONALIDAD Y ESTADO CIVIL
	15	9	932	Uruguay	Maldonado=6ta.Secc	oriental=soltero

1 OCUPACION Desde el año 1969 hasta el 1971 cobrador del Club Peñarol de San Carlos Luego de esa fecha quiñelero hasta ahora.-

2 DOMICILIO Desde hace más diez años en Ituzaingó Nº1012.-

3 CREDENCIAL CIVICA

SERIE	NUMERO	DOC. de IDENT.
D.B.A.	9385	Maldonado=73.389

PARA SER PRESENTADO ANTE LAS AUTORIDADES DE Junta Local de San Carlos.-

OBJETO DE LA TRAMITACION Ingreso.-

1 - Consignar con precisión, lugar de trabajo o estudios los 10 últimos años.
2 - Consignar con precisión cada domicilio en los últimos 10 años.
3 - Consignar si ha tenido traslados y números anteriores.

Casiano D. Perez

FIRMA DEL SOLICITANTE

CASIANO PEREZ POZZI

COMISARIA SECCIONAL 2da.-

Se eleva a la Dirección de Investigaciones.

EL COMISARIO DE 2da.SECCION.-

COMISARIO: OMAR CORSO.- COMISARIO

LOCALIDAD: San Carlos **FECHA** 18.9.979.-

DIRECCION DE INVESTIGACIONES

CIUDAD	DIA	MES	AÑO
MALDONADO	24	01	980

A

Se hace constar que el titular de la presente solicitud registra las anotaciones, en el fichero de esta Dirección, que se adjuntan en el Numerado Simple Nº E.o. No. 475667

EL DIRECTOR DE INVESTIGACIONES E INFORMACION

Comisario: [illegible]

D. N. I. I. - DEPARTAMENTO Nº 3 153542

CIUDAD	DIA	MES	AÑO
	15	ABR	

Se hace constar que el solicitante registra en el fichero de esta Dirección, las anotaciones que se adjuntan en Numerado Simple Nº .....

EL JEFE DEL DEPARTAMENTO Nº 3

Y POR SU ORDEN

SILCAR LARA BORGES
SUB-COMISARIO

SIN ANOTACIONES

S. I. D.	.....	CIUDAD	DIA	MES	AÑO

Se hace constar que el solicitante registra en el fichero de este Servicio las anotaciones que se adjuntan en Numerado Simple Nº .....

EL JEFE DEL S. I. D.

.....

D. N. I. I. . DEPARTAMENTO Nº 3		CIUDAD	DIA	MES	AÑO

Habiéndose tomado nota, se remite al Sr. Director de Investigaciones de la Jefatura de Policía de .....

EL JEFE DEL DEPTO. Nº 3

.....

DIRECCION DE INVESTIGACIONES		CIUDAD	DIA	MES	AÑO

Habiéndose tomado nota, se eleva al Sr. Delegado del S.I.D., para su consideración.

EL DIRECTOR DE INVESTIGACIONES

.....

DELEGACION DEL S. I. D.		CIUDAD	DIA	MES	AÑO
			31	ENE.	1980

El Jefe de Policía de Maldonado

Coronel

JOAQUIN VILLAAMIL

JEFATURA DE POLICIA - MALDONADO -

A ☒	Expídase constancia — Art. 2º.
B ☐	Expídase constancia — Art. 4º y remitir oficio a la repartición para la cual fue solicitada — Vuelva al S.I.D. con dos copias.
C ☐	No se le expide constancia — Art. 6º y se remite oficio a la repartición para la cual fue solicitada. — Vuelva al S.I.D. con dos copias.

153542

S.I.D.
I.P.M. Q y. M. F.05342

2173
Fórm. . 670 A

JUNTA DE COMANDANTES
EN JEFE
SERVICIO DE INFORMACION DE DEFENSA

DEPARTAMENTO	DIA	MES	AÑO
MALDONADO	6	9	79

Nº 3.325

- SOLICITUD DE CONSTANCIA DE HABILITACION PARA CARGOS PUBLICOS -

TITULAR	APELLIDO PATERNO: GUTIERREZ	APELLIDO MATERNO: DAVILA
	PRIMER NOMBRE: ATILIO	SEGUNDO NOMBRE: ISABELINO
PADRE	PRIMER NOMBRE: BENIGNO	SEGUNDO NOMBRE: - - - - - - - - -
MADRE	PRIMER NOMBRE: CAMILA	SEGUNDO NOMBRE: - - - - - - - - -

FECHA Y LUGAR DE NACIMIENTO	DIA	MES	AÑO	PAIS	LOCALIDAD o PROVINCIA	NACIONALIDAD Y ESTADO CIVIL
	30	12	48	URUGUAY	MONTEVIDEO	oriental-casado.

1	**OCUPACION**	Desde 1968 a 1973, se desempeñó como pintor en empresas particulares, en la ciudad de Montevideo.-Del 73 al 74 empleado de O.S.E. por contrato,del 75 a la fecha, de pintor en empresas particulares en Punta Del Este.-
2	**DOMICILIO**	Desde 1968 a 1973, en Montevideo ,Carlos María López No. Desde 1974 a la fecha en Leonardo Olivera 554-San Carlos.- Casado con; RAQUEL OLIVERA NIEBLA.-

		SERIE	NUMERO		DOC. de IDENT.
3	**CREDENCIAL CIVICA**	BBA	24298	Traslado.DBA.18835.-	1.163.921.(Montevideo

PARA SER PRESENTADO ANTE LAS AUTORIDADES DE O.S.E.
OBJETO DE LA TRAMITACION OBTENCION DEL CARGO.-

1 - Consignar con precisión, lugar de trabajo o estudios los 10 últimos años.
2 - Consignar con precisión cada domicilio en los últimos 10 años.
3 - Consignar si ha tenido traslados y números anteriores.

ATILIO ISABELINO GUTIERREZ.-

COMISARIA SECCIONAL 2da.

Se eleva a la Dirección de Investigaciones.

COMISARIO 2da. SECCION.-

COMISARIO: [signature]
COMISARIO
OMAR COLBO.-

COMISARIA 2ª SECCION DEPARTAMENTO DE MALDONADO SAN CARLOS

LOCALIDAD: SAN CARLOS.-

FECHA: 6/9/79.-

RON.

DIRECCION DE INVESTIGACIONES

CIUDAD	DIA	MES	AÑO
MALDONADO	25	01	980

Se hace constar que el titular de la presente solicitud registra las anotaciones, en el fichero de esta Dirección, que se adjuntan en el Numerado Simple Nº E.o. No. 475665

JEFATURA DE POLICIA DEPARTAMENTO DE MALDONADO DIVISION INVESTIGACIONES

EL DIRECTOR DE INVESTIGACIONES E INFORMACION

Comisario: [signature]
Walter Darios Olivera

D. N. I. I. . DEPARTAMENTO Nº 3

CIUDAD	DIA	MES	AÑO
	15	ABR.	1980

153543

Se hace constar que el solicitante registra en el fichero de esta Dirección, las anotaciones que se adjuntan en Numerado Simple Nº

POR EL JEFE DEL DEPARTAMENTO Nº 3

Dirección Nacional de Información

EL JEFE DEL DEPARTAMENTO Nº 3

Y POR SU ORDEN

[signature]
SILCAR LARA BORGES
SUB-COMISARIO

SIN ANOTACIONES

S. I. D.	.....	CIUDAD	DIA	MES	AÑO

Se hace constar que el solicitante registra en el fichero de este Servicio las anotaciones que se adjuntan en Numerado Simple Nº .....

EL JEFE DEL S. I. D.

.....

D. N. I. I. DEPARTAMENTO Nº 3	CIUDAD	DIA	MES	AÑO

Habiéndose tomado nota, se remite al Sr. Director de Investigaciones de la Jefatura de Policía de .....

EL JEFE DEL DEPTO. Nº 3

.....

DIRECCION DE INVESTIGACIONES	CIUDAD	DIA	MES	AÑO

Habiéndose tomado nota, se eleva al Sr. Delegado del S.I.D., para su consideración.

EL DIRECTOR DE INVESTIGACIONES

.....

DELEGACION DEL S. I. D.	CIUDAD	DIA	MES	AÑO
		3	1 ENE.	1980

El Jefe de Policía de Maldonado

Coronel

JOAQUIN VILLAAMIL

JEFATURA DE POLICIA - MALDONADO -

A X	Expídase constancia — Art. 2º.
B	Expídase constancia — Art. 4º y remitir oficio a la repartición para la cual fue solicitada — Vuelva al S.I.D. con dos copias.
C	No se le expide constancia — Art. 6º y se remite oficio a la repartición para la cual fue solicitada. — Vuelva al S.I.D. con dos copias.

153543

S.I.D.
I.P.M. O y M. F.05342

2173
Fórm. 670 A

"AÑO DEL SEGUNDO CENTENARIO DE LA POLICIA"

JUNTA DE COMANDANTES EN JEFE
SERVICIO DE INFORMACION DE DEFENSA

DEPARTAMENTO	DIA	MES	AÑO
Maldonado,=	26	9.	1979.

Nº 3.323

- SOLICITUD DE CONSTANCIA DE HABILITACION PARA CARGOS PUBLICOS -

TITULAR	APELLIDO PATERNO: BRITO	APELLIDO MATERNO: SILVA
	PRIMER NOMBRE: HILARIO	SEGUNDO NOMBRE: EUGENIO
PADRE	PRIMER NOMBRE: HILARIO	SEGUNDO NOMBRE: - - - -
MADRE	PRIMER NOMBRE: MARIA	SEGUNDO NOMBRE: DOLORES

FECHA Y LUGAR DE NACIMIENTO	DIA	MES	AÑO	PAIS	LOCALIDAD o PROVINCIA	NACIONALIDAD Y ESTADO CIVIL
	8	3.	1938.	URUGUAY	Maldonado-2da.Sec.	oriental=casado.-

1	**OCUPACION**	Año 1968 a 1977:Changas.-Año 1978 a la fecha:Empleado de CODADESA.-
2	**DOMICILIO**	Año 1968ma la fecha:4 de Octubre Nro.774-San Carlos- Casado con Antonia De León de Brito.-

		SERIE	NUMERO		DOC. de IDENT.
3	CREDENCIAL CIVICA	D.B.A.	11.352.=		Maldonado=16.105.-

PARA SER PRESENTADO ANTE LAS AUTORIDADES DE U.T.E.-
OBJETO DE LA TRAMITACION Obtención de cargo.-

1 - Consignar con precisión, lugar de trabajo o estudios los 10 últimos años.
2 - Consignar con precisión cada domicilio en los últimos 10 años.
3 - Consignar si ha tenido traslados y números anteriores.

Eugenio Brito
FIRMA DEL SOLICITANTE
HILARIO EUGENIO BRITO SILVA.-

COMISARIA SECCIONAL 2da.

Se eleva a la Dirección de Investigaciones.

EL COMISARIO 2DA.SECCION.-
COMISARIO:
COMISARIO
OMAR CORBO.-

COMISARIA 2ª. SECCION - DPTO. MALDONADO - SAN CARLOS

LOCALIDAD: San Carlos, FECHA 26/9/79.-

DIRECCION DE INVESTIGACIONES

CIUDAD	DIA	MES	AÑO
Maldonado	24	01	980

Se hace constar que el titular de la presente solicitud registra las anotaciones, en el fichero de esta Dirección, que se adjuntan en el Numerado Simple Nº E.o. No. 475661

JEFATURA DE POLICIA DE MALDONADO - DIVISION DE INVESTIGACION E INFORMACION

EL DIRECTOR DE INVESTIGACIONES E INFORMACION
Comisario
Walter Ramos Silvera

D. N. I. I. - DEPARTAMENTO Nº 3

CIUDAD	DIA	MES	AÑO
	27	09	1979

153544

Dirección Nacional de Información - DEPARTAMENTO Nº 3

Se hace constar que el solicitante registra en el fichero de esta Dirección, las anotaciones que se adjuntan en Numerado Simple Nº .....

POR EL JEFE DEL DEPARTAMENTO Nº 3
Y POR SU ORDEN
2173
SILCAR LARA BORGES
SUB-COMISARIO

EL JEFE DEL DEPARTAMENTO Nº 3

SIN ANOTACIONES

S. I. D.	.....	CIUDAD	DIA	MES	AÑO

Se hace constar que el solicitante registra en el fichero de este Servicio las anotaciones que se adjuntan en Numerado Simple Nº .....

EL JEFE DEL S. I. D.

.....

D. N. I. I. - DEPARTAMENTO Nº 3		CIUDAD	DIA	MES	AÑO

Habiéndose tomado nota, se remite al Sr. Director de Investigaciones de la Jefatura de Policía de .....

EL JEFE DEL DEPTO. Nº 3

.....

DIRECCION DE INVESTIGACIONES		CIUDAD	DIA	MES	AÑO

Habiéndose tomado nota, se eleva al Sr. Delegado del S.I.D., para su consideración.

EL DIRECTOR DE INVESTIGACIONES

.....

DELEGACION DEL S. I. D.		CIUDAD	DIA	MES	AÑO
			31	ENE.	1980

El Jefe de Policía de Maldonado

Coronel

JOAQUIN VILLAAMIL

JEFATURA DE POLICIA - MALDONADO -

A	X	Expídase constancia — Art. 2º.
B		Expídase constancia — Art. 4º y remitir oficio a la repartición para la cual fue solicitada — Vuelva al S.I.D. con dos copias.
C		No se le expide constancia — Art. 6º y se remite oficio a la repartición para la cual fue solicitada. — Vuelva al S.I.D. con dos copias.

153544

S.I.D.
I.P.M. O y M. F.05342

2173
Fórm. 670 A

JUNTA DE COMANDANTES
EN JEFE
SERVICIO DE INFORMACION DE DEFENSA

"AÑO DEL SESQUICENTENARIO DE LA POLICIA"

DEPARTAMENTO	DIA	MES	AÑO
MALDONADO	03	09	79.

Nº 3.320

- SOLICITUD DE CONSTANCIA DE HABILITACION PARA CARGOS PUBLICOS -

	APELLIDO PATERNO	APELLIDO MATERNO
TITULAR	MELGAR	CORRALES
	PRIMER NOMBRE	SEGUNDO NOMBRE
	STELLA	MARIS
PADRE	PRIMER NOMBRE	SEGUNDO NOMBRE
	LINDOLFO	JUAN
MADRE	PRIMER NOMBRE	SEGUNDO NOMBRE
	LIA	VIOLETA

FECHA Y LUGAR DE NACIMIENTO	DIA	MES	AÑO	PAIS	LOCALIDAD o PROVINCIA	NACIONALIDAD Y ESTADO CIVIL
	12	10	956	URUGUAY	LAVALLEJA	oriental, casada

1	OCUPACION	Desde 1969 hasta 1976 estudiante en el Liceo Dptal. de Minas; desde 1976 a la fecha xxx Labores.-
2	DOMICILIO	Desde 1969 hasta 1976 en calle Domingo Pére z315, Minas Dpto. de Lavalleja; desde1976 a la fecha en Pda. 14 calle Rosario y Rodó, Mldo.- ESPOSO: FELIX WALDEMAR LLORENTE LARROSA.-

		SERIE	NUMERO			
3	CREDENCIAL CIVICA	S.A.A.	28134	exp. en Minas.-	DOC. de IDENT.	Nº76.034 de Mldo.-

PARA SER PRESENTADO ANTE LAS AUTORIDADES DE ANTEL MALDONADO.-
OBJETO DE LA TRAMITACION PARA INGRESO.-

1 - Consignar con precisión, lugar de trabajo o estudios los 10 últimos años.
2 - Consignar con precisión cada domicilio en los últimos 10 años.
3 - Consignar si ha tenido traslados y números anteriores.

FIRMA DEL SOLICITANTE

COMISARIA SECCIONAL 1ra. Se eleva a la Dirección de Investigaciones.

1ra. SECCION COMISARIA Dpto. MALDONADO MALDONADO

V.R.D.

EL COMISARIO 1ra. SECCION MALDONADO
COMISARIO

LOCALIDAD: Mal donado FECHA: 3 de setiembre de 1979.-

DIRECCION DE INVESTIGACIONES

CIUDAD	DIA	MES	AÑO
Maldonado	24	07	980

Se hace constar que el titular de la presente solicitud registra las anotaciones, en el fichero de esta Dirección, que se adjuntan en el Numerado Simple Nº E.o. No. 475655

EL DIRECTOR DE INVESTIGACIONES E INFORMACION

Comisario
Walter Pastos Rivera

D. N. I. I. - DEPARTAMENTO Nº 3

CIUDAD	DIA	MES	AÑO

153545

Se hace constar que el solicitante registra en el fichero de esta Dirección, las anotaciones que se adjuntan en Numerado Simple Nº

POR EL JEFE DEL DEPARTAMENTO Nº 3

EL JEFE DEL DEPARTAMENTO Nº 3

Y POR SU ORDEN

2173

SILCAR LARA BORGES
SUB-COMISARIO

SIN ANOTACIONES

S. I. D.	.....	CIUDAD	DIA	MES	AÑO

Se hace constar que el solicitante registra en el fichero de este Servicio las anotaciones que se adjuntan en Numerado Simple Nº .....

EL JEFE DEL S. I. D.

.....

D. N. I. I. . DEPARTAMENTO Nº 3	CIUDAD	DIA	MES	AÑO

Habiéndose tomado nota, se remite al Sr. Director de Investigaciones de la Jefatura de Policía de .....

EL JEFE DEL DEPTO. Nº 3

.....

DIRECCION DE INVESTIGACIONES	CIUDAD	DIA	MES	AÑO

Habiéndose tomado nota, se eleva al Sr. Delegado del S.I.D., para su consideración.

EL DIRECTOR DE INVESTIGACIONES

.....

DELEGACION DEL S. I. D.	CIUDAD	DIA	MES	AÑO
	3	1	ENE.	1980

El Jefe de Policía de Maldonado

Coronel

JOAQUIN VILLAAMIL

JEFATURA DE POLICIA - MALDONADO -

A	X	Expídase constancia — Art. 2º.
B		Expídase constancia — Art. 4º y remitir oficio a la repartición para la cual fue solicitada — Vuelva al S.I.D. con dos copias.
C		No se le expide constancia — Art. 6º y se remite oficio a la repartición para la cual fue solicitada. — Vuelva al S.I.D. con dos copias.

153545

S.I.D.
J.P.M. O y M F.05342

2173
Fórm.. 670 A

JUNTA DE COMANDANTES
EN JEFE
SERVICIO DE INFORMACION DE DEFENSA

DEPARTAMENTO	DIA	MES	AÑO
MALDONADO	11	IX	979

Nº 3.307

- SOLICITUD DE CONSTANCIA DE HABILITACION PARA CARGOS PUBLICOS -

TITULAR	APELLIDO PATERNO: PAGOLA	APELLIDO MATERNO: NUÑEZ
	PRIMER NOMBRE: Ana	SEGUNDO NOMBRE: María
PADRE	PRIMER NOMBRE: Luis	SEGUNDO NOMBRE: Pilar
MADRE	PRIMER NOMBRE: Elisa	SEGUNDO NOMBRE: ----------

FECHA Y LUGAR DE NACIMIENTO	DIA	MES	AÑO	PAIS	LOCALIDAD o PROVINCIA	NACIONALIDAD Y ESTADO CIVIL
	15	II	953	URUGUAY	PAN DE AZUCAR	oriental,casada

1	OCUPACION	Desde el año 1968 a 1978,labores;temporada veraniega 1978/79 mucama de la Asociación Cristiana de Jóvenes,durante elinvierno,labores.-
2	DOMICILIO	1968 a la fecha calle Rondeau casi Buenos Aires S/N.Piriápolis.- Casada con Pedro Carlos CABRERA.-

		SERIE	NUMERO			
3	CREDENCIAL CIVICA	D.C.B.	4964	Piriápolis(Maldonado)	DOC. de IDENT.	2.529.475-7 Mdo.

PARA SER PRESENTADO ANTE LAS AUTORIDADES DE Colonia de Vacaciones de Piriápolis.-
OBJETO DE LA TRAMITACION Gestionar empleo.-

1 - Consignar con precisión, lugar de trabajo o estudios los 10 últimos años.
2 - Consignar con precisión cada domicilio en los últimos 10 años.
3 - Consignar si ha tenido traslados y números anteriores.

María Magdalena Pagola de Cabrera
FIRMA DEL SOLICITANTE

COMISARIA SECCIONAL

Se eleva a la Dirección de Investigaciones.

EL ENCARGADO DE LA 11ra/ SECCION.-
OFL. SUB. AYTE/:
HORACIO DE GREGORIO.-

LOCALIDAD: Piriápolis FECHA: setiembre 11 de 1979.-

DIRECCION DE INVESTIGACIONES

CIUDAD	DIA	MES	AÑO
MALDONADO	22	01	980

Se hace constar que el titular de la presente solicitud registra las anotaciones, en el fichero de esta Dirección, que se adjuntan en el Numerado Simple Nº E.●. N●. 475630

EL DIRECTOR DE INVESTIGACIONES E INFORMACION
Secretario: Walter Barrios Silvera

JEFATURA DE POLICIA – DIRECCION DE INVESTIGACIONES E INFORMACION – MALDONADO

D. N. I. I. . DEPARTAMENTO Nº 3

CIUDAD	DIA	MES	AÑO
	05	AGO.	1980

153546

Se hace constar que el solicitante registra en el fichero de esta Dirección, las anotaciones que se adjuntan en Numerado Simple Nº .....

POR :
Y POR SU ORDEN
2173
SILCAR LARA BORGES
SUB-COMISARIO

EL JEFE DEL DEPARTAMENTO Nº 3

SIN ANOTACIONES

S. I. D..	CIUDAD	DIA	MES	AÑO

Se hace constar que el solicitante registra en el fichero de este Servicio las anotaciones que se adjuntan en Numerado Simple Nº .....

EL JEFE DEL S. I. D.

.....

D. N. I. I. . DEPARTAMENTO Nº 3	CIUDAD	DIA	MES	AÑO

Habiéndose tomado nota, se remite al Sr. Director de Investigaciones de la Jefatura de Policía de .....

EL JEFE DEL DEPTO. Nº 3

.....

DIRECCION DE INVESTIGACIONES	CIUDAD	DIA	MES	AÑO

Habiéndose tomado nota, se eleva al Sr. Delegado del S.I.D., para su consideración.

EL DIRECTOR DE INVESTIGACIONES

.....

DELEGACION DEL S. I. D.	CIUDAD	DIA	MES	AÑO
		21	1	1950

A [X] Expídase constancia — Art. 2º.

Coron[illegible]
JOAQUIN [illegible]AMIL

B [ ] Expídase constancia — Art. 4º y remitir oficio a la repartición para la cual fue solicitada. — Vuelva al S.I.D. con dos copias.

C [ ] No se le expide constancia — Art. 6º y se remite oficio a la repartición para la cual fue solicitada. — Vuelva al S.I.D. con dos copias.

153546

2173

S.I.D.
P.M. O y M F.05342

Fórm.. 670 A

"AÑO DEL [illegible] DE LA POLICIA"

JUNTA DE COMANDANTES EN JEFE
SERVICIO DE INFORMACION DE DEFENSA

DEPARTAMENTO	DIA	MES	AÑO
Maldonado	13	09	1979.

Nº 3.305

- SOLICITUD DE CONSTANCIA DE HABILITACION PARA CARGOS PUBLICOS -

TITULAR	APELLIDO PATERNO: MONDEGO	APELLIDO MATERNO: DIAZ
	PRIMER NOMBRE: Yennie	SEGUNDO NOMBRE: Anthuague
PADRE	PRIMER NOMBRE: Ruben	SEGUNDO NOMBRE: Osmar
MADRE	PRIMER NOMBRE: María	SEGUNDO NOMBRE: Yolanda

FECHA Y LUGAR DE NACIMIENTO	DIA	MES	AÑO	PAIS	LOCALIDAD o PROVINCIA	NACIONALIDAD Y ESTADO CIVIL
	06	01	1954	Uruguay	Maldonado	Oriental-Soltera.

1	OCUPACION	1969 al 73 Estudiante de Se-cundaria del Liceo de Maldonado. De 1973 al 77 deportista Jocketa en(Hipodromo) Club Social de Sarandí, Dpto.Florida. En temporada 77/78 y temporada 78/79 empleada de Servicentro ESSO, sito en San Rafael.-
2	DOMICILIO	De 1968 a la fecha en San Rafael, Servicentro ESSO Calles Norderney - entre Bryghton y California.-

		SERIE	NUMERO		DOC. de IDENT.
3	CREDENCIAL CIVICA	DAB	4353.	Maldonado(P. del Este).	76.026 Maldonado.

PARA SER PRESENTADO ANTE LAS AUTORIDADES DE CORREO PUNTA DEL ESTE.-
OBJETO DE LA TRAMITACION Para empleo temporario en Sub Agencia de Correo.5.-

1 - Consignar con precisión, lugar de trabajo o estudios los 10 últimos años.
2 - Consignar con precisión cada domicilio en los últimos 10 años.
3 - Consignar si ha tenido traslados y números anteriores.

FIRMA DEL SOLICITANTE
YENNIE A. MONDEGO.-

COMISARIA SECCIONAL

Se eleva a la Dirección de Investigaciones.

El Comisario de la 10ª Sección

COMISARIO

LOCALIDAD: Punta del Este, FECHA: 13 de setiembre de 1979.-

DIRECCION DE INVESTIGACIONES

CIUDAD	DIA	MES	AÑO
MALDONADO	22	01	980

JEFATURA DE POLICIA DE MALDONADO - DIRECCION DE INVESTIGACIONES E INFORMACION

Se hace constar que el titular de la presente solicitud registra las anotaciones, en el fichero de esta Dirección, que se adjuntan en el Numerado Simple Nº E.●. N●.475626

EL DIRECTOR DE INVESTIGACIONES E INFORMACION
Comisario:
Walter Barrios Silvera

D. N. I. I. - DEPARTAMENTO Nº 3

CIUDAD	DIA	MES	AÑO
	15	ABR	1980

153547

Se hace constar que el solicitante registra en el fichero de esta Dirección, las anotaciones que se adjuntan en Numerado Simple Nº ..... N.º 3

EL JEFE DEL DEPARTAMENTO Nº 3

POR EL J[illegible]

Y POR SU ORDEN

SILCAR LARA BORGES
SUB-COMISARIO

SIN ANOTACIONES

S. I. D.	.....	CIUDAD	DIA	MES	AÑO

Se hace constar que el solicitante registra en el fichero de este Servicio las anotaciones que se adjuntan en Numerado Simple Nº .....

EL JEFE DEL S. I. D.

.....

D. N. I. I. . DEPARTAMENTO Nº 3	CIUDAD	DIA	MES	AÑO

Habiéndose tomado nota, se remite al Sr. Director de Investigaciones de la Jefatura de Policía de .....

EL JEFE DEL DEPTO. Nº 3

.....

DIRECCION DE INVESTIGACIONES	CIUDAD	DIA	MES	AÑO

Habiéndose tomado nota, se eleva al Sr. Delegado del S.I.D., para su consideración.

EL DIRECTOR DE INVESTIGACIONES

.....

DELEGACION DEL S. I. D.	CIUDAD	DIA	MES	AÑO
		5	ENE.	1960

A	X	Expídase constancia — Art. 2º.
B		Expídase constancia — Art. 4º y remitir oficio a la repartición para la cual fue solicitada — Vuelva al S.I.D. con dos copias.
C		No se le expide constancia — Art. 6º y se remite oficio a la repartición para la cual fue solicitada. — Vuelva al S.I.D. con dos copias.

JOAQUIN VILLAMIL

JEFATURA DE POLICIA

153547

2173

S.I.D.
I.P.M. O. y M. F.05342

Fórm. . 670 A

JUNTA DE COMANDANTES
EN JEFE
SERVICIO DE INFORMACION DE DEFENSA

DEPARTAMENTO	DIA	MES	AÑO
COLONIA	30	Marz	1979

N.o 04210

04210

- SOLICITUD DE CONSTANCIA DE HABILITACION PARA CARGOS PUBLICOS -

	APELLIDO PATERNO	APELLIDO MATERNO
TITULAR	SCHMIDT	BADILLO
	PRIMER NOMBRE	SEGUNDO NOMBRE
	ELIZABETH	JENNY
PADRE	PRIMER NOMBRE	SEGUNDO NOMBRE
	HECTOR	JUSTINO
MADRE	PRIMER NOMBRE	SEGUNDO NOMBRE
	RAMONA	NO TIENE

FECHA Y LUGAR DE NACIMIENTO	DIA	MES	AÑO	PAIS	LOCALIDAD o PROVINCIA	NACIONALIDAD Y ESTADO CIVIL
	17	Marzo	1958	URUGUAY	ROSARIO(COLONIA)	ORIENTAL, SOLTERA

1	OCUPACION	Desde el año 1969 al año 1976, estudiante de Enseñanza Secundaria; desde el año 1976 al año 1979, empleada de curtiembre VISTAL S.A. (Rosario), desde el día 27/3/79 empleada de A.N.T.E.L. (Rosario)
2	DOMICILIO	Calle Agraciada entre Colón y Boulevar Oeste.- UNICO en los últimos 10 años.-

		SERIE	NUMERO		DOC. de IDENT.	
3	CREDENCIAL CIVICA	N C B	15084	Sin traslados		74618 (COLONIA)

PARA SER PRESENTADO ANTE LAS AUTORIDADES DE A.N.T.E.L.
OBJETO DE LA TRAMITACION PERMANECER EN EL CARGO.-

1 - Consignar con precisión, lugar de trabajo o estudio los 10 últimos años.
2 - Consignar con precisión cada domicilio en los últimos 10 años.
3 - Consignar si ha tenido traslados y números anteriores.

Elizabeth J. Schmidt
FIRMA DEL SOLICITANTE

COMISARIA SECCIONAL 2da. 28 deva a la Dirección de Investigaciones.

COMISARIA 2a SECCION

COMISARIO
Ofl. Ppal. Encargado.-
JUAN N. BONILLA.-

LOCALIDAD: Rosario, ROSARIO Dpto. COLONIA FECHA: Marzo 30 de 1979.-

DIRECCION DE INVESTIGACIONES	CIUDAD	DIA	MES	AÑO
	Colonia	09	Abr	79

Se hace constar que el titular de la presente solicitud registra las anotaciones, en el fichero de esta Dirección, que se adjuntan en el Numerado Simple Nº E.i.551286.....

DIRECCION DPTAL. DE INVESTIGACIONES - PAP

Por EL DIRECTOR DE INVESTIGACIONES
ANSELMO A. QUINTANA.-
Oficial Principal.-

D.N.I.I. - DEPARTAMENTO Nº 3	CIUDAD	DIA	MES	AÑO

153548

25 ABR. 1979

Dirección Nacional de Información e Inteligencia - DEPARTAMENTO Nº 3 - Sub. Cons. Hab. C. Público

SIN ANOTACIONES

Se hace constar que el solicitante registra en el fichero de este Servicio las anotaciones que se adjuntan en Numerado Simple Nº .....

EL JEFE DEL DPTO. Nº 3

.....

2173

P.H EDUARDO E. TELLECHEA
SUB-COMISARIO

JUNTA DE COMANDANTES
EN JEFE
SERVICIO DE INFORMACION DE DEFENSA

DEPARTAMENTO	DIA	MES	AÑO
COLONIA	30	Marz	1979

N.o 04211
04211

- SOLICITUD DE CONSTANCIA DE HABILITACION PARA CARGOS PUBLICOS -

TITULAR	APELLIDO PATERNO: NUEVO	APELLIDO MATERNO: VIERA
	PRIMER NOMBRE: LILIANA	SEGUNDO NOMBRE: BEATRIZ
PADRE	PRIMER NOMBRE: MIGUEL	SEGUNDO NOMBRE: ANGEL
MADRE	PRIMER NOMBRE: BETY	SEGUNDO NOMBRE: MARIA

FECHA Y LUGAR DE NACIMIENTO	DIA	MES	AÑO	PAIS	LOCALIDAD o PROVINCIA	NACIONALIDAD Y ESTADO CIVIL
	9	FEBR.	1961	URUGUAY	MONTEVIDEO	ORIENTAL, SOLTERA

1	**OCUPACION**	Desde el año 1969 a la fecha, estudiante.-
2	**DOMICILIO**	2da. Sección Policial del Departamento de Colonia.- Calle San Luis No. 560 (Rosario) Unico en los últimos 10 años.-

3	CREDENCIAL CIVICA	SERIE	NUMERO		DOC. de IDENT.
		N C B	15512	Sin traslados.-	102212 (COLONIA)

PARA SER PRESENTADO ANTE LAS AUTORIDADES DE MINISTERIO DE SALUD PUBLICA.-
OBJETO DE LA TRAMITACION SOLICITAR INGRESO.-

1 - Consignar con precisión, lugar de trabajo o estudio los 10 últimos años.
2 - Consignar con precisión cada domicilio en los últimos 10 años.
3 - Consignar si ha tenido traslados y números anteriores.

Liliana Vieira
FIRMA DEL SOLICITANTE

COMISARIA SECCIONAL 2da. Eleva a la Dirección de Investigaciones.

COMISARIA 2a SECCION
ROSARIO
Dpto. COLONIA

LOCALIDAD: ROSARIO FECHA: Marzo 30/979.-

COMISARIO
Mt. Pqal. Egdo.
JUAN N. BONAIA.-

DIRECCION DE INVESTIGACIONES	CIUDAD	DIA	MES	AÑO
	COLONIA	08	Abril	979

Se hace constar que el titular de la presente solicitud registra las anotaciones, en el fichero de esta Dirección, que se adjuntan en el Numerado Simple Nº E.i. 551323.-

DIRECCION DPTAL. DE INVESTIGACIONES - POLICIA DE COLONIA - E.I.-

Por EL DIRECTOR DE INVESTIGACIONES
.....
ANSELMO A. QUINTANA
Oficial Principal.-

D.N.I.I. - DEPARTAMENTO Nº 3	CIUDAD	DIA	MES	AÑO
		26	ABR.	1979

153549

Dirección Nacional de Información e Inteligencia - Sec. Cons. Nac. de Estado - DEPARTAMENTO Nº 3

Se hace constar que el solicitante registra en el fichero de este Servicio las anotaciones que se adjuntan en Numerado Simple Nº .....

SIN ANOTACIONES

2173

EL JEFE DEL DPTO. Nº 3

.....

P.H. EDUARDO E. TELLECHEA
SUB-COMISARIO

JUNTA DE COMANDANTES
EN JEFE

SERVICIO DE INFORMACION DE DEFENSA

DEPARTAMENTO	DIA	MES	AÑO
COLONIA	31	Marz	1979

N.o 04212

04212

- SOLICITUD DE CONSTANCIA DE HABILITACION PARA CARGOS PUBLICOS -

TITULAR	APELLIDO PATERNO: NOVELLA	APELLIDO MATERNO: CALO
	PRIMER NOMBRE: NORMA	SEGUNDO NOMBRE: JULIA
PADRE	PRIMER NOMBRE: MARCO	SEGUNDO NOMBRE: NO TIENE
MADRE	PRIMER NOMBRE: EMILIA	SEGUNDO NOMBRE: MARIANA

FECHA Y LUGAR DE NACIMIENTO	DIA	MES	AÑO	PAIS	LOCALIDAD o PROVINCIA	NACIONALIDAD Y ESTADO CIVIL
	29	9	959	URUGUAY	CARMELO (COLONIA)	ORIENTAL; SOLTERA

1	**OCUPACION**	Desde el año 1969 al 1971 estudiante Enseñanza Primaria, Desde el año 1972 al 1973, estudiante Enseñanza Secundaria, desde el año 1976 a la fecha, estudiante de U.T.U.
2	**DOMICILIO**	Calle José María Carat entre 25 de Mayo y Simon.- (ROSARIO) Unico en los últimos 10 años.-

		SERIE	NUMERO			
3	**CREDENCIAL CIVICA**	N C B	15296	Sin traslados	**DOC. de IDENT.**	49518 (COLONIA)

PARA SER PRESENTADO ANTE LAS AUTORIDADES DE MINISTERIO DE SALUD PUBLICA.-
OBJETO DE LA TRAMITACION SOLICITA INGRESO.-

1 - Consignar con precisión, lugar de trabajo o estudio los 10 últimos años.
2 - Consignar con precisión cada domicilio en los últimos 10 años.
3 - Consignar si ha tenido traslados y números anteriores.

Norma Novella Calo
FIRMA DEL SOLICITANTE

COMISARIA SECCIONAL 2da. eleva a la Dirección de Investigaciones.

COMISARIA 2ª SECCION

LOCALIDAD: ROSARIO. ROSARIO Dpto. COLONIA **FECHA:** Marzo 31/979.-

COMISARIO
Ofl. Ppal. Encargado.-
JUAN N. BONILLA.-

DIRECCION DE INVESTIGACIONES	CIUDAD	DIA	MES	AÑO
	Colonia	08	Abr	979

Se hace constar que el titular de la presente solicitud registra las anotaciones, en el fichero de esta Dirección, que se adjuntan en el Numerado Simple Nº E.i. 551252.....

DIRECCION DPTAL DE INVESTIGACIONES - D.D. - POLICIA DE COLONIA

Por EL DIRECTOR DE INVESTIGACIONES

ANSELMO A. QUINTANA/=
Oficial Principal.-

D.N.I.I. - DEPARTAMENTO Nº 3	CIUDAD	DIA	MES	AÑO
		25	ABR.	1979

153550

Dirección Nacional de Información e Inteligencia - Seg. Com.-Nac. y Público - DEPARTAMENTO Nº 3

Se hace constar que el solicitante registra en el fichero de este Servicio las anotaciones que se adjuntan en Numerado Simple Nº .....

SIN ANOTACIONES

EL JEFE DEL DPTO. Nº 3

.....

2173

P/H EDUARDO E. TELLECHEA
SUBCOMISARIO

JUNTA DE COMANDANTES
EN JEFE

SERVICIO DE INFORMACION DE DEFENSA

DEPARTAMENTO	DIA	MES	AÑO
COLONIA	24	Abril	1979

N.o 04221

- SOLICITUD DE CONSTANCIA DE HABILITACION PARA CARGOS PUBLICOS -

	APELLIDO PATERNO	APELLIDO MATERNO
TITULAR	[redacted]	[redacted]
	PRIMER NOMBRE	SEGUNDO NOMBRE
	[redacted]	[redacted]
PADRE	PRIMER NOMBRE	SEGUNDO NOMBRE
	[redacted]	[redacted]
MADRE	PRIMER NOMBRE	SEGUNDO NOMBRE
	[redacted]	[redacted]

FECHA Y LUGAR DE NACIMIENTO	DIA	MES	AÑO	PAIS	LOCALIDAD o PROVINCIA	NACIONALIDAD Y ESTADO CIVIL
	28	Nov.	1948	URUGUAY	N. HELVECIA (COL.)	URUGUAYA, CASADA

1	OCUPACION	Desde el año 1969 a junio de 1972 empleada de panadería La Hayerquina en N. Helvecia, desde julio de 1972 hasta junio de 1972 empleada de la casa de N. Helvecia, desde junio de 1972 a la fecha labores en su domicilio.
2	DOMICILIO	Desde el año 1969 hasta Agosto de 1972 en Bv. Artigas N. Helvecia, / desde 1972 a 1973 en C. Valdense, desde 1973 a 1975 en Bv. Artigas / N. Helvecia desde 1975 a la fecha en Viviendas MEVIR Ap. 36 [redacted]

		SERIE	NUMERO		DOC. de IDENT.	
3	CREDENCIAL CIVICA	[redacted]	[redacted]	Sin tramitar.		Ced. (COLONIA)

PARA SER PRESENTADO ANTE LAS AUTORIDADES DE [redacted]
OBJETO DE LA TRAMITACION [redacted]

1 - Consignar con precisión, lugar de trabajo o estudio los 10 últimos años.
2 - Consignar con precisión cada domicilio en los últimos 10 años.
3 - Consignar si ha tenido traslados y números anteriores.

FIRMA DEL SOLICITANTE

COMISARIA SECCIONAL [redacted]

Se eleva a la Dirección de Investigaciones.

COMISARIA 2ª SECCION
ROSARIO
Dpto. COLONIA

LOCALIDAD: [redacted] FECHA: Abril 24 de 1979.-

JUAN A. [redacted] COMISARIO

DIRECCION DE INVESTIGACIONES

CIUDAD	DIA	MES	AÑO
Colonia	15	May	79

Se hace constar que el titular de la presente solicitud registra las anotaciones, en el fichero de esta Dirección, que se adjuntan en el Numerado Simple Nº E.i. 541859.....

DIRECCION DE INVESTIGACIONES - POLICIA DE COLONIA (para)

EL DIRECTOR DE INVESTIGACIONES
Comisario:
MILTO C. COLLAZO.-

D.N.I.I. - DEPARTAMENTO Nº 3

153551

CIUDAD	DIA	MES	AÑO
	4	JUL.	1979

DIR. NAL. de INFORMACION e INTELIGENCIA - SEC. CONS. HAB. C. PUBLICO - DEPARTAMENTO 3

Se hace constar que el solicitante registra en el fichero de este Servicio las anotaciones que se adjuntan en Numerado Simple Nº .....

EL JEFE DEL DPTO. Nº 3

SIN ANOTACIONES

2173

P/ EDUARDO E. TELLECHEA
SUB-COMISARIO

JUNTA DE COMANDANTES
EN JEFE
SERVICIO DE INFORMACION DE DEFENSA

DEPARTAMENTO	DIA	MES	AÑO
Montevideo	22	01	979

N.o 653.erb.

- SOLICITUD DE CONSTANCIA DE HABILITACION PARA CARGOS PUBLICOS -

TITULAR	APELLIDO PATERNO: HILL	APELLIDO MATERNO: POSSE
	PRIMER NOMBRE: Guillermo	SEGUNDO NOMBRE: Federico
PADRE	PRIMER NOMBRE: Guillermo (F)	SEGUNDO NOMBRE: Washington
MADRE	PRIMER NOMBRE: Angelica (F)	SEGUNDO NOMBRE: de la Paz

FECHA Y LUGAR DE NACIMIENTO	DIA	MES	AÑO	PAIS	LOCALIDAD o PROVINCIA	NACIONALIDAD
	14	09	937	Uruguay	Montevideo	oriental-casado

1	OCUPACION	de 1968 a 1971 funcionario de O.S.E.,de 1971 a la fecha funcionario del Banco de Previsión Social,Caja de Industria y Comercio,Sección / Cobranzas domiciliarias,con el cargo de Auxiliar 1ro.-
2	DOMICILIO	de 1968 a la fecha en Gabriel Pereira 1ro.3133 apto.001.-

		SERIE	NUMERO		DOC. de IDENT.
3	CREDENCIAL CIVICA	AXB	9278	nueve dos siete ocho	741.442.-

PARA SER PRESENTADO ANTE LAS AUTORIDADES DE BANCO DE PREVISION SOCIAL.-
OBJETO DE LA TRAMITACION permanencia

1 - Consignar con precisión lugar de trabajo o estudio los 10 últimos años.
2 - Consignar con precisión cada domicilio en los últimos 10 años.
3 - Consignar si ha tenido traslados y números anteriores.

FIRMA DEL SOLICITANTE

COMISARIA SECCIONAL 10a.

Pase a sus efectos al Departamento 3 de la D. N. I. I.

WILSON GINARES ARRUDES.-
COMISARIO

D. N. I. I.- DEPARTAMENTO Nº 3

DIA	MES	AÑO

Se hace constar que el titular de la presente solicitud registra las siguientes anotaciones en el fichero de esta Dirección

DEPARTAMENTO N.º 3

SIN ANOTACIONES

POR EL JEFE DEL DEPARTAMENTO N.º 3
Y POR SU ORDEN

SILVAR LARA BORGES
SUB-COMISARIO

153552

2173

JUNTA DE COMANDANTES
EN JEFE
SERVICIO DE INFORMACION DE DEFENSA

DEPARTAMENTO	DIA	MES	AÑO
Montevideo	22	01	979

N.o 655.arb.-

- SOLICITUD DE CONSTANCIA DE HABILITACION PARA CARGOS PUBLICOS -

	APELLIDO PATERNO	APELLIDO MATERNO
TITULAR	AZCOYTIA	GONZALEZ
	PRIMER NOMBRE	SEGUNDO NOMBRE
	Fernando	Daniel
PADRE	PRIMER NOMBRE	SEGUNDO NOMBRE
	Cesar	Jesus
MADRE	PRIMER NOMBRE	SEGUNDO NOMBRE
	Angela	Exequiela

FECHA Y LUGAR DE NACIMIENTO	DIA	MES	AÑO	PAIS	LOCALIDAD o PROVINCIA	NACIONALIDAD
	12	02	959	Uruguay	Montevideo	oriental-soltero

1	OCUPACION	de 1968 a la fecha Estudiante,actualmente estudiante de U.T.U.,de 2do.año de bachillerato de Ayúdante de Arquitecto e Ingeniero.-
2	DOMICILIO	de 1968 la fecha en Ramón Massini Nro.3321 apto.501.-

		SERIE	NUMERO			
3	CREDENCIAL CIVICA	UCA	70123	siete cero uno dos tres	DOC. de IDENT.	1.572.495.-

PARA SER PRESENTADO ANTE LAS AUTORIDADES DE MINISTERIO DE INDUSTRIA Y ENERGIA.-
OBJETO DE LA TRAMITACION ingreso

1 - Consignar con precisión lugar de trabajo o estudio los 10 últimos años.
2 - Consignar con precisión cada domicilio en los últimos 10 años.
3 - Consignar si ha tenido traslados y motivos anteriores.

FIRMA DEL SOLICITANTE

COMISARIA SECCIONAL 10a.

Pase a sus efectos al Departamento 3 de la D. N. I. I.

WILSON GINARES ARRUDES.-
COMISARIO

D. N. I. I.-.DEPARTAMENTO NRO 3

DIA	MES	AÑO
5	[illegible]	

Se hace constar que el titular de la presente solicitud registra las siguientes anotaciones en el fichero de esta Dirección

SIN ANOTACIONES

POR EL JEFE DEL DEPARTAMENTO N.º 3
Y POR SU ORDEN

SILCAR CARA BORGES
SUB-COMISARIO

153553

2173

JUNTA DE COMANDANTES
EN JEFE
SERVICIO DE INFORMACION DE DEFENSA

DEPARTAMENTO	DIA	MES	AÑO
Montevideo	22	01	979

N.o 686.arb.

- SOLICITUD DE CONSTANCIA DE HABILITACION PARA CARGOS PUBLICOS -

TITULAR	APELLIDO PATERNO: KOHARIAN	APELLIDO MATERNO: CHALUKIAN	
	PRIMER NOMBRE: Carlos	SEGUNDO NOMBRE: Alberto	
PADRE	PRIMER NOMBRE: Jose	SEGUNDO NOMBRE: XXXXXXXXXX	
MADRE	PRIMER NOMBRE: Anita	SEGUNDO NOMBRE: XXXXXXXXXX	

FECHA Y LUGAR DE NACIMIENTO	DIA	MES	AÑO	PAIS	LOCALIDAD o PROVINCIA	NACIONALIDAD
	23	07	950	Uruguay	Montevideo	oriental-casado

1	OCUPACION	de 1968 a 1973f/Estudiante de la Escuela de Construcción de U.T.U., 1973 a la fecha funcionario de la Comisión Mixta del Palmar,con el cargo de Dibujante de 1ra..-
2	DOMICILIO	de 1968 a 1976 en Anzani 2227 apto.1, de 1976 a la fecha en Echeverrierza Nro.3287 apto.1.-

		SERIE	NUMERO		DOC. de IDENT.
3	CREDENCIAL CIVICA	BCA	52693	cinco dos seis nueve tres	1.862.988.-

PARA SER PRESENTADO ANTE LAS AUTORIDADES DE: COMISION MIXTA DEL PALMAR.-
OBJETO DE LA TRAMITACION: permanencia

1 - Consignar con precisión lugar de trabajo o estudio los 10 últimos años.
2 - Consignar con precisión cada domicilio en los últimos 10 años.
3 - Consignar si ha tenido traslados y números anteriores.

Carlos A Kohan S
FIRMA DEL SOLICITANTE

COMISARIA SECCIONAL 10a.-

Pase a sus efectos al Departamento 3 de la D. N. I. I.

WILSON GINARES ARRUDES.-
COMISARIO

D. N. I. I.-.DEPARTAMENTO Nº 3

DIA	MES	AÑO

Se hace constar que el titular de la presente solicitud registra las siguientes anotaciones en el fichero de esta Dirección

DEPARTAMENTO Nº. 3

SIN ANOTACIONES

POR EL JEFE DEL DEPARTAMENTO N.º 3
Y POR SU ORDEN

153554

OSCAR LARA BORGES
SUB-COMISARIO

2173

JUNTA DE COMANDANTES
EN JEFE
SERVICIO DE INFORMACION DE DEFENSA

DEPARTAMENTO	DIA	MES	AÑO
Montevideo	22	01	979

N.o 658.arb.

- SOLICITUD DE CONSTANCIA DE HABILITACION PARA CARGOS PUBLICOS -

	APELLIDO PATERNO	APELLIDO MATERNO
TITULAR	CARLEVARO de TOSCANO	PINTOS
	PRIMER NOMBRE	**SEGUNDO NOMBRE**
	Luz	Isidra
PADRE	PRIMER NOMBRE: Luis (F)	SEGUNDO NOMBRE: Isidro
MADRE	PRIMER NOMBRE: Luz (F)	SEGUNDO NOMBRE: Alba

FECHA Y LUGAR DE NACIMIENTO	DIA	MES	AÑO	PAIS	LOCALIDAD o PROVINCIA	NACIONALIDAD
	04	10	934	Uruguay	Montevideo	oriental-casada

1	**OCUPACION**	de 1968 a 1970 Sus Labores; de 1970 a la fecha funcionaria del Tribunal de Cuentas de la República, con el cargo de Contador Público, de 1968 a 1976 Estudiante de Facultad de Ciencias Económicas, de // 1976 a la fecha Contador Público.-
2	**DOMICILIO**	de 1968 a 1970 en Gaboto Nro.1514, de 1970 a la fecha en Manuel Pagola Nro.3269 apto.202.-

		SERIE	NUMERO		DOC. de IDENT.
3	**CREDENCIAL CIVICA**	ASA	8788	ocho siete siete ocho	672.611.-

PARA SER PRESENTADO ANTE LAS AUTORIDADES DE TRIBUNAL DE CUENTAS DE LA REPUBLICA.-
OBJETO DE LA TRAMITACION permanencia

1 - Consignar con precisión lugar de trabajo o estudio los 10 últimos años.
2 - Consignar con precisión cada domicilio en los últimos 10 años.
3 - Consignar si ha tenido traslados y números anteriores.

Luis Carlevaro de Toscano
FIRMA DEL SOLICITANTE

COMISARIA SECCIONAL 10a.

Pase a sus efectos al Departamento 3 de la D. N. I. I.

WILSON GINARES ARRUDES.-
COMISARIO

D. N. I. I.- DEPARTAMENTO N.º 3

DIA	MES	AÑO

Se hace constar que el titular de la presente solicitud registra las siguientes anotaciones en el fichero de esta Dirección

DEPARTAMENTO N°. 3

SIN ANOTACIONES

POR EL JEFE DEL DEPARTAMENTO N.º 3
Y POR SU ORDEN

SUB-COMISARIO

153555

2173

AÑO DEL SESQUICENTENARIO DE LA POLICIA

JUNTA DE COMANDANTES EN JEFE
SERVICIO DE INFORMACION DE DEFENSA

DEPARTAMENTO	DIA	MES	AÑO
Montevideo	31	12	1979

N.o 3777.arb.

- SOLICITUD DE CONSTANCIA DE HABILITACION PARA CARGOS PUBLICOS -

	APELLIDO PATERNO	APELLIDO MATERNO
TITULAR	DE MUNNO	GHIRINGHELLI
	PRIMER NOMBRE	SEGUNDO NOMBRE
	Gustavo	XXXXXXXXXXXX
PADRE	PRIMER NOMBRE	SEGUNDO NOMBRE
	Alberto	XXXXXXXXXXXX
MADRE	PRIMER NOMBRE	SEGUNDO NOMBRE
	Irma	Manon

FECHA Y LUGAR DE NACIMIENTO	DIA	MES	AÑO	PAIS	LOCALIDAD o PROVINCIA	NACIONALIDAD
	07	12	1956	Uruguay	Montevideo	oriental-soltero

1	OCUPACION	de 1969 a 1972 Secundaria en el Liceo Nro.4;1973 a 1975 Preparatorios Nro.28; de 1975 a la fecha Facultad de Medicina,actualmente 6to. año,de 1978 a lafecha empleado de la Librería Davinchi,en Abicuy 1280
2	DOMICILIO	1969 a la fecha en Williman Nro.588.-

		SERIE	NUMERO			
3	CREDENCIAL CIVICA	AXA	18673	uno ocho seis siete tres	DOC. de IDENT.	1.371.318

PARA SER PRESENTADO ANTE LAS AUTORIDADES DE MINISTERIO DE SALUD PUBLICA.-
OBJETO DE LA TRAMITACION ingreso

1 - Consignar con precisión lugar de trabajo o estudio los 10 últimos años.
2 - Consignar con precisión cada domicilio en los últimos 10 años.
3 - Consignar si ha tenido traslados y números anteriores.

FIRMA DEL SOLICITANTE

COMISARIA SECCIONAL 10a.

Pase a sus efectos al Departamento 3 de la D. N. I. I.

LUIS DE LA ROSA LLORCA.-
POR EL COMISARIO SECCIONAL: SUB COMISARIO

D. N. I. I.- DEPARTAMENTO Nº 3

DIA	MES	AÑO
-3	ENE.	1980

Se hace constar que el titular de la presente solicitud registra las siguientes anotaciones en el fichero de esta Dirección

Dirección Nacional de Información e Identificación

SIN ANOTACIONES

POR EL JEFE DEL DEPARTAMENTO N.o 3
y por su orden

Benito GONZALEZ BONILLA
SUB - COMISARIO

153556

2173

J.P.M. O y M Fórm. 05.342

Form.. 670

NTA DE COMANDANTES
EN JEFE
ICIO DE INFORMACION DE DEFENSA

"AÑO DEL SESQUICENTENARIO DE LA POLICIA"

DEPARTAMENTO	DIA	MES	AÑO
Montevideo	29	12	979

N.o 3.776.jmv.-

- SOLICITUD DE CONSTANCIA DE HABILITACION PARA CARGOS PUBLICOS -

TITULAR	APELLIDO PATERNO: BURGHI.-	APELLIDO MATERNO: GARCIA
	PRIMER NOMBRE: Gustavo	SEGUNDO NOMBRE: Carlos
PADRE	PRIMER NOMBRE: Juan	SEGUNDO NOMBRE: Carlos
MADRE	PRIMER NOMBRE: Berta	SEGUNDO NOMBRE: ------

FECHA Y LUGAR DE NACIMIENTO	DIA	MES	AÑO	PAIS	LOCALIDAD o PROVINCIA	NACIONALIDAD
	30	8	956	URUGUAY	Montevideo	Oriental/soltero

1	**OCUPACION**	de 1969 a 1974 estudiante de Liceo y Preparatorios Juan Zorrilla de San Martín, de 1975 a la fecha estudiante de la Facultad de Medicina de 5to.año.-
2	**DOMICILIO**	de 1969 a la fecha Simón Boliver Nro.1332 "p.001.-

3	**CREDENCIAL CIVICA**	SERIE: AXA	NUMERO: 19770	uno nueve siete siete cero	**DOC. de IDENT.** 1.388.000.-

PARA SER PRESENTADO ANTE LAS AUTORIDADES DE M.S.P..-
OBJETO DE LA TRAMITACION Ingreso.-

1 - Consignar con precisión lugar de trabajo o estudio los 10 últimos años.
2 - Consignar con precisión cada domicilio en los últimos 10 años.
3 - Consignar si ha tenido traslados y números anteriores.

FIRMA DEL SOLICITANTE

COMISARIA SECCIONAL 10ma.-

Pase a sus efectos al Departamento 3 de la D. N. I. I.

HUMBERTO FRUSO FRUTOS.-
COMISARIO

D. N. I. I. - DEPARTAMENTO Nº 3

DIA -3 MES ENE. AÑO 1980

Se hace constar que el titular de la presente solicitud registra las siguientes anotaciones en el fichero de esta Dirección

POR EL JEFE DEPARTAMENTO N.o 3
y por su orden

Benito GONZALEZ BONILLA
SUB - COMISARIO

SIN ANOTACIONES

153557

2173

J.P.M. O y M Fórm. 05.342

Form.. 670

COMANDANTES
TFE
MACION DE DEFENSA

RIVERA 2846

DEPARTAMENTO	DIA	MES	AÑO
MONTEVIDEO	2	2	1979

N.o 959.mo.-

- SOLICITUD DE CONSTANCIA DE HABILITACION PARA CARGOS PUBLICOS -

	APELLIDO PATERNO	APELLIDO MATERNO
TITULAR	NIZARALA	De AVILA
	PRIMER NOMBRE	SEGUNDO NOMBRE
	Amado	
PADRE	PRIMER NOMBRE	SEGUNDO NOMBRE
	Amado	
MADRE	PRIMER NOMBRE	SEGUNDO NOMBRE
	Eupacy	

FECHA Y LUGAR DE NACIMIENTO	DIA	MES	AÑO	PAIS	LOCALIDAD o PROVINCIA	NACIONALIDAD
	28	11	1955	URUGUAY	Rivera	Oriental casado.-

1	OCUPACION	1968 a 1973 Secundaria Liceo Departamental Rivera Chico, 1974ayundante de su padre (Taxista) 1975 a la fecha Fac. de Medicina,-
2	DOMICILIO	1968 a1974 en Ciudad de Rivera José Ma. Danbeliarena 278, 1975 a la fecha en R. Masini 2916 apto .7.-

		SERIE	NUMERO			DOC. de IDENT.
3	CREDENCIAL CIVICA	HAB	29978	dos nueve nueve siete ocho		1.993.027.-

PARA SER PRESENTADO ANTE LAS AUTORIDADES DE M.S.P.-
OBJETO DE LA TRAMITACION Ingreso.-

1 - Consignar con precisión lugar de trabajo o estudio los 10 últimos años.
2 - Consignar con precisión cada domicilio en los últimos 10 años.
3 - Consignar si ha tenido traslados y números anteriores.

FIRMA DEL SOLICITANTE

COMISARIA SECCIONAL 10a.-

- Pase a sus efectos al Departamento 3 de la D. N. I. I.

WILSON GIMARES ARRUDES.-
COMISARIO

D. N. I. I.- DEPARTAMENTO Nº 3

DIA 6 MES MAR. AÑO 1979

Se hace constar que el titular de la presente solicitud registra las siguientes anotaciones en el fichero de esta Dirección

JEF RIVERA CARCE.

SIN ANOTACIONES

POR EL JEFE DEL DEPARTAMENTO N.o 3
y por su orden

Benito GONZALEZ BONILLA
SUB - COMISARIO

153558

2173

J.P.M. O y M Fórm. 05.342

Fórm.. 670

JUNTA DE COMANDANTES
EN JEFE
SERVICIO DE INFORMACION DE DEFENSA

DEPARTAMENTO	DIA	MES	AÑO
MONTEVIDEO	3	5	1979

N.o 2.038=ecs

SOLICITUD DE CONSTANCIA DE HABILITACION PARA CARGOS PUBLICOS

TITULAR	APELLIDO PATERNO: ETCHEVERRY	APELLIDO MATERNO: FERRER
	PRIMER NOMBRE: FERNANDO JOSE	SEGUNDO NOMBRE: CARMELO
PADRE	PRIMER NOMBRE: FRANCISCO	SEGUNDO NOMBRE: ==========
MADRE	PRIMER NOMBRE: OLGA	SEGUNDO NOMBRE: ==========

FECHA Y LUGAR DE NACIMIENTO	DIA	MES	AÑO	PAIS	LOCALIDAD o PROVINCIA	NACIONALIDAD
	11	12	1955	URUGUAY	MONTEVIDEO ORIENTAL	SOLTERO

1	OCUPACION	Desde el año 1969 hasta el año 1972 cursaba E.Secundaria en el Liceo en el San Juan Bautista sito en Cavia 2830 hasta el 1974 cursé Preparatorios y hasta la fecha cursa Facultad de Derecho.=
2	DOMICILIO	Desde el año 1969 hasta la fecha vive en José Ellauri 1270

3	CREDENCIAL CIVICA	SERIE: AZB	NUMERO: 9095	nueve mil noventa y cinco	DOC. de IDENT.	1.380.344

PARA SER PRESENTADO ANTE LAS AUTORIDADES DE
OBJETO DE LA TRAMITACION INGRESO A UN CARGO TECNICO EN EL M.A.y P.

1 - Consignar con precisión lugar de trabajo o estudio los 10 últimos años.
2 - Consignar con precisión cada domicilio en los últimos 10 años.
3 - Consignar si ha tenido traslados y números anteriores.

FIRMA DEL SOLICITANTE

POLICIA DE MONTEVIDEO 10a. SECCIONAL

COMISARIA SECCIONAL 10a.

Pase a sus efectos al Departamento 3 de la D. N. I. I.

WILSON GINARES ARRUDES.=
COMISARIO

D. N. I. I.-.DEPARTAMENTO N.o 3

DIA 8 MES MAYO AÑO 1979

Se hace constar que el titular de la presente solicitud registra las siguientes anotaciones en el fichero de esta Dirección

Dirección Nacional de Información e Identificación
DEPARTAMENTO N.o 3

POR EL JEFE DEL DEPARTAMENTO N.o 3
y por su orden

Benito GONZALEZ BONILLA
SUB - COMISARIO

SIN ANOTACIONES

153559

217

J.P.M. O y M Fórm. 05.342

Fórm. . 670

"AÑO DEL SESQUICENTENARIO DE LA POLICIA"

JUNTA DE COMANDANTES
EN JEFE
SERVICIO DE INFORMACION DE DEFENSA

DEPARTAMENTO	DIA	MES	AÑO
MONTEVIDEO	30	4	1979

N.o 2017 jmo.

SOLICITUD DE CONSTANCIA DE HABILITACION PARA CARGOS PUBLICOS -

TITULAR	APELLIDO PATERNO [illegible]	APELLIDO MATERNO MILA
	PRIMER NOMBRE MIRIA	SEGUNDO NOMBRE GRACIELA
PADRE	PRIMER NOMBRE [illegible]	SEGUNDO NOMBRE XXXXX
MADRE	PRIMER NOMBRE [illegible]	SEGUNDO NOMBRE XXXX

FECHA Y LUGAR DE NACIMIENTO	DIA	MES	AÑO	PAIS	LOCALIDAD o PROVINCIA	NACIONALIDAD
	6	8	1950	URUGUAY	MONTEVIDEO	oriental soltera

1	**OCUPACION**	1968 a 1969 Escuela Noruega No.18 Miguel Barreiro y 20 de Marzo, 1970 1972 Liceo No.12 Avda. Alvaro y Propio, 1972 a 1973 Labores, 1974 a 1975 Secretariado Comercial en la U.T.U. Barrabla y Gral. Flores 1976 a 1977 Colegio Juizo Millan y Luis A. de 1977 a la fecha A.F.E. La Paz No.1711 Oficinas Administrativas Procuraduria Departamento.
2	**DOMICILIO**	1968 a 1979 San Lorenzo No. 3194 .-

3	**CREDENCIAL CIVICA**	SERIE B A A	NUMERO 25 278	dos cinco los siete ocho	**DOC. de IDENT.**	1.459.712

POR SER PRESENTADO ANTE LAS AUTORIDADES DE **B.H.U.** Bco. Hipotecario.-
OBJETO DE LA TRAMITACION Ingreso.-

1 - Consignar con precisión lugar de trabajo o estudio los 10 últimos años.
2 - Consignar con precisión cada domicilio en los últimos 10 años.
3 - Consignar si ha tenido traslados y números anteriores.

J. Gonzalez
FIRMA DEL SOLICITANTE

POLICIA NACIONAL

COMISARIA SECCIONAL 10a.-

Pase a sus efectos al Departamento 3 de la D. N. I. I.

[illegible] COMISARIO

D. N. I. I.-.DEPARTAMENTO Nº 3

FOLIO 8 MAYO 1979

Se hace constar que el titular de la presente solicitud registra las siguientes anotaciones en el fichero de esta Dirección

Dirección Nacional de Información e Identificación
DEPARTAMENTO Nº 3
Sec. Cons.-Hab.-C. Público

SIN ANOTACIONES

POR EL [illegible] 3
y por

[illegible] SUNILLA
SUB COMISARIO

153560

2173

J.P.M. O y M Fórm. 05.342

Fórm.. 670

* AÑO DEL SESQUICENTENARIO DE LA POLICIA *

JUNTA DE COMANDANTES
EN JEFE
SERVICIO DE INFORMACION DE DEFENSA

DEPARTAMENTO	DIA	MES	AÑO
Montevideo	26	4	1979

N.o 1963.rvs.

- SOLICITUD DE CONSTANCIA DE HABILITACION PARA CARGOS PUBLICOS -

	APELLIDO PATERNO	APELLIDO MATERNO
TITULAR	GOMEZ	EIRALDI
	PRIMER NOMBRE	SEGUNDO NOMBRE
	Ana	Manuela
PADRE	PRIMER NOMBRE	SEGUNDO NOMBRE
	Angel	Roosvelt
MADRE	PRIMER NOMBRE	SEGUNDO NOMBRE
	Irasema	----

FECHA Y LUGAR DE NACIMIENTO	DIA	MES	AÑO	PAIS	LOCALIDAD o PROVINCIA	NACIONALIDAD
	6	4	1958	Uruguay	Montevideo	oriental, soltera.

1	OCUPACION	1965 Primaria, 1970 a 1976 Liceo Joaquín uarez, 1977 Estudiante de Secretariado del Instituto Passaro, 1978 a la fecha da clases de taquigrafía Greg. 1979 a la fecha funcionaria de A.F.E.
2	DOMICILIO	1969 a la fecha 21 de Setiembre 2609 Apto. 002.

		SERIE	NUMERO		DOC. de IDENT.	
3	CREDENCIAL CIVICA	AXA	18.968	uno, ocho, nueve, seis, ocho		1.432.072.

PARA SER PRESENTADO ANTE LAS AUTORIDADES DE OBJETO DE LA TRAMITACION: BANCO HIPOTECARIO, para ingreso.

1 - Consignar con precisión lugar de trabajo o estudio los 10 últimos años.
2 - Consignar con precisión cada domicilio en los últimos 10 años.
3 - Consignar si ha tenido traslados, números anteriores.

FIRMA DEL SOLICITANTE

COMISARIA SECCIONAL 10ma.

Pase a sus efectos al Departamento 3 de la D. N. I. I.

WILSON GINARES ARRUDES
COMISARIO

D. N. I. I.- DEPARTAMENTO Nº 3

DIA 8 MES MAYO AÑO 1979

Se hace constar que el titular de la presente solicitud registra las siguientes anotaciones en el fichero de esta Dirección

SIN ANOTACIONES

POR EL JEFE DEPARTAMENTO N.o 3
y por su
Benito GONZALEZ BONILLA
SUB - COMISARIO

153561

2173

J.P.M. O y M Fórm. 05.342

Fórm.. 670

"AÑO DEL SESQUICENTENARIO DE LA POLICIA"

JUNTA DE COMANDANTES
EN JEFE
SERVICIO DE INFORMACION DE DEFENSA

DEPARTAMENTO	DIA	MES	AÑO
Montevideo	17	04	1979

N.o 1.840.-jmm.

SOLICITUD DE CONSTANCIA DE HABILITACION PARA CARGOS PUBLICOS -

TITULAR	APELLIDO PATERNO: GARCIA	APELLIDO MATERNO: MARRA
	PRIMER NOMBRE: Graciela	SEGUNDO NOMBRE: Elsa
PADRE	PRIMER NOMBRE: Enrique	SEGUNDO NOMBRE: ----
MADRE	PRIMER NOMBRE: Laura	SEGUNDO NOMBRE: Victoria

	DIA	MES	AÑO	PAIS	LOCALIDAD o PROVINCIA	NACIONALIDAD
FECHA Y LUGAR DE NACIMIENTO	29	07	1956	Uruguay	Montevideo	Oriental-señora.-

1	OCUPACION	En 1968,Primaria en Escuela No.84.De 1969 a 1972,est.en Liceo 2.De 1973 1974,hizo Preparatorios en Liceo "J.Suárez".En 1975,labores.En 1976,hizo curso de pedicuría en UTU.En 1977,curso de Podología en Hosp*Dr.Manuel Quintela*De 1978 a 1979,trabajos en Consult."La Pedicuría"sito en Ejido No.1416.-
2	DOMICILIO	De 1968 a 1971 en Rivadavia No.1983.-De 1971 a la fecha en Arieste No. 293.-

		SERIE	NUMERO	DOC. de IDENT.
3	CREDENCIAL CIVICA	A.X.B.	17.868.-Uno,siete,ocho,seis,ocho.-	1.432.134.-

PARA SER PRESENTADO ANTE LAS AUTORIDADES DE BANCO HIPOTECARIO DEL URUGUAY.-
OBJETO DE LA TRAMITACION
Ingreso.-

1 - Consignar con precisión lugar de trabajo o estudio los 10 últimos años.
2 - Consignar con precisión cada domicilio en los últimos 10 años.
3 - Consignar cédulas tenidas, traslados y números anteriores.

Graciela García
FIRMA DEL SOLICITANTE

COMISARIA SECCIONAL 10a.-

Pase a sus efectos al Departamento 3 de la D. N. I. I.

WILSON GENARESA RRUDES.-
COMISARIO

D. N. I. I.-.DEPARTAMENTO Nº 3

DIA 7 MES MAYO AÑO 1979

Se hace constar que el titular de la presente solicitud registra las siguientes anotaciones en el fichero de esta Dirección.

Dirección Nacional de Información e Inteligencia - Sec. Pers.-Hab.-C. Fichas - DEPARTAMENTO N.o 3

SIN ANOTACIONES

POR EL JEFE DEL DEPARTAMENTO N.o 3
y por su orden

Benito GONZALEZ BONILLA
SUB - COMISARIO

153562

2173

J.P.M. O y M Fórm. 05.342

Fórm. 670

JUNTA DE COMANDANTES
EN JEFE
SERVICIO DE INFORMACION DE DEFENSA

DEPARTAMENTO	DIA	MES	AÑO
MONTEVIDEO	5	4	1979

N.o 1746

SOLICITUD DE CONSTANCIA DE HABILITACION PARA CARGOS PUBLICOS

TITULAR	APELLIDO PATERNO: GOMEZ	APELLIDO MATERNO: REVELLO
	PRIMER NOMBRE: Horacio	SEGUNDO NOMBRE: Roberto
PADRE	PRIMER NOMBRE: Antonio	SEGUNDO NOMBRE:
MADRE	PRIMER NOMBRE: María	SEGUNDO NOMBRE: Teresa

FECHA Y LUGAR DE NACIMIENTO	DIA	MES	AÑO	PAIS	LOCALIDAD o PROVINCIA	NACIONALIDAD
	29	10	53	URUGUAY	Montevideo	Oriental soltero

1	**OCUPACION**	1968 a 1969 Secundaria Liceo Monseñor Isasa, 1970 a 1976 Asociación de Ingenieros del Uruguay, como empleado, 1972 a 1973 Preparatorio de Derecho 1977 a la fecha carente de ocupación.-
2	**DOMICILIO**	1968 a la fecha en Fco, Muñoz 3345.-

		SERIE	NUMERO			DOC. de IDENT.
3	CREDENCIAL CIVICA	BAA	20979.	dos cero nueve siete nueve		1.314.561.-

PARA SER PRESENTADO ANTE LAS AUTORIDADES DE: M.T.O.P.(Dir. Nal. Turismo).-
OBJETO DE LA TRAMITACION: Ingreso.-

1 - Consignar con precisión lugar de trabajo o estudio los 10 últimos años.
2 - Consignar con precisión cada domicilio en los últimos 10 años.
3 - Consignar si ha tenido traslados y números anteriores.

FIRMA DEL SOLICITANTE

COMISARIA SECCIONAL 10a.-

Pase a sus efectos al Departamento 3 de la D. N. I. I.

WILSON GINARES ARRUDES.-
COMISARIO

D. N. I. I.- DEPARTAMENTO Nº 3

DIA 7 MES MAYO AÑO 1979

Se hace constar que el titular de la presente solicitud registra las siguientes anotaciones en el fichero de esta Dirección

Dirección Nacional de Información e Inteligencia
DEPARTAMENTO No 3
Cons.-Hab.-C. Públicos

SIN ANOTACIONES

POR EL JEFE
Y por su

DEPARTAMENTO No 3

153563

2173

J.P.M. O y M Fórm. 05.342

Fórm. 070

ANO DEL SESQUICENTENARIO DE LA POLICIA

JUNTA DE COMANDANTES
EN JEFE
SERVICIO DE INFORMACION DE DEFENSA

DEPARTAMENTO	DIA	MES	AÑO
MONTEVIDEO	21	4	1979

N.o 1.893-ecs

- SOLICITUD DE CONSTANCIA DE HABILITACION PARA CARGOS PUBLICOS -

	APELLIDO PATERNO	APELLIDO MATERNO
TITULAR	MARTINEZ	VIGLIANI
	PRIMER NOMBRE	SEGUNDO NOMBRE
	HUGO	DANIEL
PADRE	PRIMER NOMBRE: JOSE	SEGUNDO NOMBRE: MARIA
MADRE	PRIMER NOMBRE: DORA	SEGUNDO NOMBRE: ---------

FECHA Y LUGAR DE NACIMIENTO	DIA	MES	AÑO	P A I S	LOCALIDAD o PROVINCIA	NACIONALIDAD
	20	9	1940	URUGUAY	MONTEVIDEO	ORIENTAL CASADO

1	OCUPACION	Desde el año 1969 hasta el año 1977 se desempeñó en la actividad Privada y hasta la fecha se desempeña como Perforificador de la Dirección Nacional de Aduanas
2	DOMICILIO	Desde el año 1989 hasta la fecha vive en 21 de Setiembre 3071 Ap.3[illegible]

3	CREDENCIAL CIVICA	SERIE	NUMERO		DOC. de IDENT.
		AQA	8493	ocho mil cuatrecientes noventa y tres	825.716

PARA SER PRESENTADO ANTE LAS AUTORIDADES DE OBJETO DE LA TRAMITACION: LA DIRECCION NACIONAL DE ADUANAS.-
Para pertenencia.-

1 - Consignar con precisión lugar de trabajo o estudio los 10 últimos años.
2 - Consignar con precisión cada domicilio en los últimos 10 años.
3 - Consignar si ha tenido traslados y números anteriores.

FIRMA DEL SOLICITANTE

COMISARIA SECCIONAL 10a.

Pase a sus efectos al Departamento 3 de la D. N. I. I.

WILSON CINARES ARRUDES.
COMISARIO

D. N. I. I.- DEPARTAMENTO Nº 3

DIA 17 MES MAYO AÑO 1979

Se hace constar que el titular de la presente solicitud registra las siguientes anotaciones en el fichero de esta Dirección

Dirección Nacional de Información e Identificación - DEPARTAMENTO 7 - Sec. Cons.-Hab.-C. Público

SE[illegible]ONES

POR EL JEFE [illegible]EPARTAMENTO N.o 3
y por su [illegible]

Benito GONZALEZ BONILLA
SUB-COMISARIO

153564

2173

J.P.M. O y M Fórm. 05.342

Fórm.. 670

AÑO DEL SESQUICENTENARIO DE LA POLICIA

JUNTA DE COMANDANTES
EN JEFE
SERVICIO DE INFORMACION DE DEFENSA

DEPARTAMENTO	DIA	MES	AÑO
MONTEVIDEO	4	5	1979

N.o 2.052=

SOLICITUD DE CONSTANCIA DE HABILITACION PARA CARGOS PUBLICOS -

TITULAR	APELLIDO PATERNO: MARTINEZ	APELLIDO MATERNO: BADANO
	PRIMER NOMBRE: ERNESTO	SEGUNDO NOMBRE: OSVALDO
PADRE	PRIMER NOMBRE: AVELINO	SEGUNDO NOMBRE: ==========
MADRE	PRIMER NOMBRE: SOFIA	SEGUNDO NOMBRE: OLGA

FECHA Y LUGAR DE NACIMIENTO	DIA	MES	AÑO	PAIS	LOCALIDAD o PROVINCIA	NACIONALIDAD
	10	11	1956	URUGUAY	MONTEVIDEO	ORIENTAL SOLTERO

1	OCUPACION	Desde el año 1969 hasta el año 1972 cursaba E.Secundaria en Liceo Hermanos Marista sito en 21 de Setiembre y L.de La Torre y hasta el 1974 cursé Preparatorios y hasta la fecha cursa Facultad de Ciencias Económicas y desde el año 1979 a la fecha se desempeña en SEPLACODI actualmente como auxiliar Técnico
2	DOMICILIO	Desde el año 1969 hasta la fechavive en Gabriel Pereira 3269 Ap.14

3	CREDENCIAL CIVICA	SERIE: AZB	NUMERO: 9065	nueve mil sesenta y cinco	DOC. de IDENT.	1.120.727

PARA SER PRESENTADO ANTE LAS AUTORIDADES DE S.E.P.L.A.C.O.D.I.
OBJETO DE LA TRAMITACION Para permanencia.=

1 - Consignar con precisión lugar de trabajo o estudio los 10 últimos años.
2 - Consignar con precisión cada domicilio en los últimos 10 años.
3 - Consignar si ha tenido traslados y números anteriores.

FIRMA DEL SOLICITANTE

COMISARIA SECCIONAL 10a.

Pase a sus efectos al Departamento 3 de la D. N. I. I.

WILSON GINARES ARRUDES.=
COMISARIO

D. N. I. I. DEPARTAMENTO Nº 3

8 MAYO 1979

Se hace constar que el titular de la presente solicitud registra las siguientes anotaciones en el fichero de esta Dirección

Dirección acional de Información e Inteligencia
DEPARTAMENTO 3
Sec. Cons. Ant. C. Policial

SIN ANOTACIONES

POR EL JEFE DEL DEPARTAMENTO N.o 3
y por su orden

Benito GONZALEZ BONILLA
SUB - COMISARIO

153565

2178

J.P.M. O y M Fórm. 05.342

Fórm. . 670

\ DE COMANDANTES
EN JEFE
SERVICIO DE INFORMACION DE DEFENSA

ANO DEL SESQUICENTENERIO DE LA POLICIA

DEPARTAMENTO	DIA	MES	AÑO
MONTEVIDEO	25	5	1979

N.o 2.210-acs

- SOLICITUD DE CONSTANCIA DE HABILITACION PARA CARGOS PUBLICOS -

TITULAR	APELLIDO PATERNO: de SOUZA de GOÑI	APELLIDO MATERNO: ----------
	PRIMER NOMBRE: SARA	SEGUNDO NOMBRE: ----------
PADRE	PRIMER NOMBRE: FLORENTINO	SEGUNDO NOMBRE: LINO
MADRE	PRIMER NOMBRE: ----------	SEGUNDO NOMBRE: ----------

FECHA Y LUGAR DE NACIMIENTO	DIA	MES	AÑO	PAIS	LOCALIDAD o PROVINCIA	NACIONALIDAD
	23	2	1917	URUGUAY	ARTIGAS ORIENTAL	CASADA

1	OCUPACION	Desde el año 1969 hasta la fecha se desempeña en el Ministerio de Economía y Finanzas actualmente como Jefe de Secter.-
2	DOMICILIO	Desde el año 1969 hasta la fecha vive en Luis Lamas 3192

3 CREDENCIAL CIVICA	SERIE: ATB	NUMERO: 3230 tres mil docientes treinta	DOC. de IDENT.	487.044

PARA SER PRESENTADO ANTE LAS AUTORIDADES DE OBJETO DE LA TRAMITACION: L MINISTERIO DE ECONOMIA Y FINANZAS.-

Para permanencia.-

1 - Consignar con precisión lugar de trabajo o estudio los 10 últimos años.
2 - Consignar con precisión cada domicilio en los últimos 10 años.
3 - Consignar si ha tenido traslados y números anteriores.

Sara de Souza de Goñi
FIRMA DEL SOLICITANTE

COMISARIA SECCIONAL 10ma.

Pase a sus efectos al Departamento 3 de la D. N. I. I.

WILSON GINARES ARRUDES.-
COMISARIO

D. N. I. I.- DEPARTAMENTO Nº 3

DIA 23 MES JUN. AÑO 1979

Se hace constar que el titular de la presente solicitud registra las siguientes

[illegible]taciones en el fichero de esta Dirección.-

SIN ANOTACIONES

POR EL JEFE DEL DEPARTAMENTO N.o 3
y por su o[illegible]

Benito GONZALEZ BONILLA
SUB - COMISARIO

153566

2173

J.P.M. O y M Fórm. 05.342

Fórm.. 670

I

JUNTA DE COMANDANTES
EN JEFE
SERVICIO DE INFORMACION DE DEFENSA

DEPARTAMENTO	DIA	MES	AÑO
Montevideo	16	01	979

N.O 534.arb.

S/A.- SOLICITUD DE CONSTANCIA DE HABILITACION PARA CARGOS PUBLICOS -

TITULAR	APELLIDO PATERNO: BUENAFAMA de GELENCSER	APELLIDO MATERNO: MORASSI
	PRIMER NOMBRE: Graciela	SEGUNDO NOMBRE: Vera Maria
PADRE	PRIMER NOMBRE: Mario	SEGUNDO NOMBRE: Julian
MADRE	PRIMER NOMBRE: Vera	SEGUNDO NOMBRE: XXXXXXXXX

FECHA Y LUGAR DE NACIMIENTO	DIA	MES	AÑO	PAIS	LOCALIDAD o PROVINCIA	NACIONALIDAD
	20	04	937	Uruguay	Montevideo	oriental-casada

1	OCUPACION	de 1968 a 1970 Sus Laberes; de 1970 a la fecha funcionaria del Tribunal de Cuentas de la República,con el carte de Informante de 2da.
2	DOMICILIO	de 1968 a 1976 en Durazno Nro.959; de 1976 a la fecha en Gral.Oscar Gestido Nro.2564 apto.104.-

		SERIE	NUMERO			
3	CREDENCIAL CIVICA	ALA	5293	cinco dos nueve tres	DOC. de IDENT.	784.878

PARA SER PRESENTADO ANTE LAS AUTORIDADES DE: TRIBUNAL DE CUENTAS DE LA REPUBLICA.-
OBJETO DE LA TRAMITACION: permanencia

1 - Consignar con precisión lugar de trabajo o estudio los 10 últimos años.
2 - Consignar con precisión cada domicilio en los últimos 10 años.
3 - Consignar si ha tenido traslados y números anteriores.

FIRMA DEL SOLICITANTE

COMISARIA SECCIONAL 10a.

Pase a sus efectos al Departamento 3 de la D. N. I. I.

WILSUN CINARES ARRUDES.-
COMISARIO

D. N. I. I.- DEPARTAMENTO Nº 3

DIA	MES	AÑO
02		

Se hace constar que el titular de la presente solicitud registra las siguientes anotaciones en el fichero de esta Dirección

Dirección Nacional de Información e Identificación - Sec. Cons.-Hab.-C. Pública - DEPARTAMENTO Nº 3

EL JEFE DEL DEPARTAMENTO 3
WASHINGTON DOS SANTOS AGUINAGA
SUB - COMISARIO

SIN ANOTACIONES

153567

2173

"AÑO DEL ESCLARECIMIENTO DE LA POLICIA"

DIRECCION NACIONAL DE INFORMACION E INTELIGENCIA — DPTO. Nº 3

Dirección Nacional de Información e Inteligencia - DEPARTAMENTO Nº 3 - Sec. Cons.-Hab.-C. Público

CORRESPONDE AL FORMULARIO Nº 534/79.-Secc.10.Mdeo.

MEMORANDUM Nº 12947/79 boc.-

REFERENTE A: BUENAFAMA de GELENCSER MORASSI, Graciela Dora María.

REGISTRAMOS BUENAFAMA, Graciela.

DOCUMENTO / S: No registra.

DOMICILIO: No reg.

OTROS DATOS: "Enseñanza Secundaria"

ANOTACIONES: 1-/2/76: Suscribe nómina de un Manifiesto y Convocatoria a un Encuentro para enfrentar la actual situación (1973), por la Gremial de Prof. de Mdeo.

JEFE DEPARTAMENTO 3
MAYOR (R) ANTONIO SILVEIRA ACOSTA

DIR. NAL de INFORMACION e INTELIGENCIA - DEPARTAMENTO Nº 3 - SEC. CONS. HAB O. PUBLICO

AMPLIACION DEL MEMORANDUM Nº 12947/979/mdt.-

Montevideo, 12 de enero de 1980.-

La solicitante, Graciela Dora María BUENAFAMA MORASSI de GELENCSER, no es la persona que registra anotaciones en esta Dirección Nacional, dado que en sus declaraciones en Actas , manifiesta no haberse desempeñado como Profesora en Enseñanza Secundaria.-

Cabe agregar que la misma tiene un familiar de igual nombre, Graciela BUENAFAMA de VIDAL, la cual se desempeña como Profesora de Enseñanza Secundaria.-

153567

Of. Sub-Ayudante: 1973

Juan Carlos GALINDO.-

JUNTA DE COMANDANTES
EN JEFE
SERVICIO DE INFORMACION DE DEFENSA

DEPARTAMENTO	DIA	MES	AÑO
MONTEVIDEO	20	3	1979

N.o 1.574-oca

- SOLICITUD DE CONSTANCIA DE HABILITACION PARA CARGOS PUBLICOS -

TITULAR	APELLIDO PATERNO: VAEZA de MARTINO	APELLIDO MATERNO: BAGUE
	PRIMER NOMBRE: MARIA	SEGUNDO NOMBRE: del ROSARIO
PADRE	PRIMER NOMBRE: ALFREDO	SEGUNDO NOMBRE: [redacted]
MADRE	PRIMER NOMBRE: TERESA	SEGUNDO NOMBRE: [redacted]

FECHA Y LUGAR DE NACIMIENTO	DIA	MES	AÑO	PAIS	LOCALIDAD o PROVINCIA	NACIONALIDAD
	16	8	1946	URUGUAY	MONTEVIDEO ORIENTAL	CASADA

1 OCUPACION: Desde el año 1969 hasta el año 1976 cursaba Estudios en Curso de Psicología Infantil del Hospital de Clínicas habiéndose graduado como Psicóloga y desde el año 1978 a la fecha se desempeña como tal en el Consejo del Niño.-

2 DOMICILIO: Desde el año 1969 hasta el año 1971 vivía Plaza Libertad 1368 Piso y hasta la fecha en Avda.Brasil 2917 Apto.802

3 CREDENCIAL CIVICA	SERIE	NUMERO		DOC. de IDENT.
	AIA	5991	seis mil novecientos noventa y uno.-	1.131.933

PARA SER PRESENTADO ANTE LAS AUTORIDADES DEL CONSEJO DEL NIÑO.-
OBJETO DE LA TRAMITACION: Para permanencia.-

1 - Consignar con precisión lugar de trabajo o estudio los 10 últimos años.
2 - Consignar con precisión cada domicilio de los últimos 10 años.
3 - Consignar si ha tenido traslados y números anteriores.

Rosario Vaeza
FIRMA DEL SOLICITANTE

POLICIA DE MONTEVIDEO — 1 — SECCIONAL

COMISARIA SECCIONAL 10.a

Pase a sus efectos al Departamento 3 de la D. N. I. I.

WILSON GINARES ARRUDES.-
COMISARIO

D. N. I. I.- DEPARTAMENTO No 3

DIA 14 MES MAYO AÑO 1979

Se hace constar que el titular de la presente solicitud registra las siguientes anotaciones en el fichero de esta Dirección

DEPARTAMENTO No. 3

POR EL JEFE DEL DEPARTAMENTO N.º 3
Y POR SU ORDEN

SILCAR LARA BORGES
SUB-COMISARIO

153568 2173

J.P.M. O y M Fórm. 05.342

Fórm. . 670

JUNTA DE COMANDANTES
EN JEFE
SERVICIO DE INFORMACION DE DEFENSA

DEPARTAMENTO	DIA	MES	AÑO
MONTEVIDEO	20	3	1979

N.o 1.575-ocs

- SOLICITUD DE CONSTANCIA DE HABILITACION PARA CARGOS PUBLICOS -

TITULAR	APELLIDO PATERNO: PEREBA	APELLIDO MATERNO: SUAREZ
	PRIMER NOMBRE: JULIO	SEGUNDO NOMBRE: CESAR
PADRE	PRIMER NOMBRE: SERVANDO	SEGUNDO NOMBRE: CESAR
MADRE	PRIMER NOMBRE: MARIA	SEGUNDO NOMBRE: TERESA

FECHA Y LUGAR DE NACIMIENTO	DIA	MES	AÑO	PAIS	LOCALIDAD o PROVINCIA	NACIONALIDAD
	6	4	1958	URUGUAY	FLORES	ORIENTAL SOLTERO

1	**OCUPACION**	Desde el año 1969 hasta el año 1970 cursaba Enseñanza Primaria en el San Juan Bautista sito en Cavia y Sgo.Vazquez y hasta 1974 cursó Liceo en el Joaquín Suarez sito en Bvar.España y Ellauri y hasta 1976 cusró Preparatorios y desde el año en curso se desempeña como auxiliar 1ro.administrativo en el M.S.P.
2	**DOMICILIO**	Desde el año 1969 hasta el año 1977 vivía en José Martí 3145 y hasta la fecha en Juan Bto.Blanco 1006 Apto.401

3	**CREDENCIAL CIVICA**	SERIE: AZB	NUMERO: 9514	nueve mil quinientos catorce	**DOC. de IDENT.** 1.261.219

PARA SER PRESENTADO ANTE LAS AUTORIDADES DEL MINISTERIO DE SALUD PUBLICA.-
OBJETO DE LA TRAMITACION Para permanencia.-

1 - Consignar con precisión lugar de trabajo o estudio los 10 últimos años.
2 - Consignar con precisión cada domicilio en los últimos 10 años.
3 - Consignar si ha tenido traslados y números anteriores.

X Julio Pereba
FIRMA DEL SOLICITANTE

POLICIA DE MONTEVIDEO - COMISARIA 1.a -

COMISARIA SECCIONAL [illegible]

Pase a sus efectos al Departamento 3 de la D. N. I. I.

WILSON GINARES ARRUDES.-
COMISARIO

D. N. I. I.- DEPARTAMENTO N.o 3

DIA 24 MES MAYO AÑO 1979

Se hace constar que el titular de la presente solicitud registra las siguientes anotaciones en el fichero de esta Dirección

DIRECCION NACIONAL DE INFORMACION E INTERPRETACION - DEPARTAMENTO N.o 3

POR EL JEFE DEL DEPARTAMENTO N.o 3
Y POR SU ORDEN

SILCAR LARA BORGES
SUB-COMISARIO

153569

2173

J.P.M. O y M Fórm. 05.342

Fórm. . 670

JUNTA DE COMANDANTES EN JEFE
SERVICIO DE INFORMACION DE DEFENSA

Colonia 4802

DEPARTAMENTO	DIA	MES	AÑO
MONTEVIDEO	20	3	1979

N.O 1.577-ocs.

- SOLICITUD DE CONSTANCIA DE HABILITACION PARA CARGOS PUBLICOS -

TITULAR	APELLIDO PATERNO: OTERO	APELLIDO MATERNO: RODRIGUEZ
	PRIMER NOMBRE: Marta	SEGUNDO NOMBRE: Beatriz
PADRE	PRIMER NOMBRE: Julio	SEGUNDO NOMBRE: César
MADRE	PRIMER NOMBRE: arta	SEGUNDO NOMBRE: Beatriz

FECHA Y LUGAR DE NACIMIENTO	DIA	MES	AÑO	PAIS	LOCALIDAD o PROVINCIA	NACIONALIDAD
	23	1	57	Uruguay	Colonia.-	oriental-soltera

1 OCUPACION

1969 a 1973.-Cursó Liceo y preparatorios en Liceo Dptal de Colonia.-
1974 .-Cursó inglés en la Alianza Americana.-
1975 a la fecha.-Facultad de Medicina.-

2 DOMICILIO

1969 a 1973.-San José esq. Paysandú.-Tararíras.-Dpto de Colonia.-
1974 .-Residió en Ecilda Paullier.Dpto. de San José.-Ruta 11 .-Finca Dr. Rodríguez Licio.-
1975 a la fecha.-Oscar D. Gestido Nro 2813.-

3 CREDENCIAL CIVICA	SERIE	NUMERO		DOC. de IDENT.
	NBD	7167	siete.uno.seis.siete.-	1:974.795.-

PARA SER PRESENTADO ANTE LAS AUTORIDADES DE ; MINISTERIO DE SALUD PUBLICA.-
OBJETO DE LA TRAMITACION
(ingreso como practicante Interno).-

1 - Consignar con precisión lugar de trabajo o estudio los 10 últimos años.
2 - Consignar con precisión cada domicilio en los últimos 10 años.
3 - Consignar si ha tenido traslados y números anteriores.

FIRMA DEL SOLICITANTE

POLICIA DE MONTEVIDEO - SECCIONAL 18.

COMISARIA SECCIONAL 18.

Pase a sus efectos al Departamento 3 de la D. N. I. I.

WILSON GINARES ARRUDES.-
COMISARIO

D. N. I. I.- DEPARTAMENTO Nº 3

DIA 24 MES MAYO AÑO 1979

Se hace constar que el titular de la presente solicitud registra las siguientes anotaciones en el fichero de esta Dirección

JEF SAN JOSE CARRCE!
JEF COLONIA CARRCE.

DEPARTAMENTO Nº. 3

SIN ANOTACIONES

POR EL JEFE DEL DEPARTAMENTO N.º 3
Y POR SU ORDEN

SILCAR LARA BORGES
SUB-COMISARIO

153570

2173

J.P.M. O y M Fórm. 05.342

Fórm.. 670

* AÑO DEL SESQUICENTENARIO DE LA POLICIA *

JUNTA DE COMANDANTES
EN JEFE
SERVICIO DE INFORMACION DE DEFENSA

DEPARTAMENTO	DIA	MES	AÑO
MONTEVIDEO	10	4	1979

N.o 1.789-008

- SOLICITUD DE CONSTANCIA DE HABILITACION PARA CARGOS PUBLICOS -

TITULAR

APELLIDO PATERNO	APELLIDO MATERNO
NUÑEZ de QUIÑONES	LEAL
PRIMER NOMBRE	**SEGUNDO NOMBRE**
SELVA	TERESA

PADRE

PRIMER NOMBRE	SEGUNDO NOMBRE
CAMILO	JUSTINO

MADRE

PRIMER NOMBRE	SEGUNDO NOMBRE
SAVINA	[redacted]

FECHA Y LUGAR DE NACIMIENTO	DIA	MES	AÑO	PAIS	LOCALIDAD o PROVINCIA	NACIONALIDAD
	17	6	1926	URUGUAY	COLONIA	ORIENTAL CASADA

1	OCUPACION	Desde el año 1969 hasta la fecha se desempeña en la Direc.Nac.de Aduanas actualmente como Sub Defensor de Dpto. Químico.-
2	DOMICILIO	Desde el año 1969 hasta la fecha vive en Joaquín Nuñez 2920

		SERIE	NUMERO		DOC de IDENT.
3	CREDENCIAL CIVICA	AXB	5646	mil novecientos cuarenta y seis	569.303

PARA SER PRESENTADO ANTE LAS AUTORIDADES DE OBJETO DE LA TRAMITACION: LA DIRECCION NACIONAL DE ADUANAS.- Para permanencia.-

1 - Consignar con precisión lugar de trabajo o estudio los 10 últimos años.
2 - Consignar con precisión cada domicilio en los últimos 10 años.
3 - Consignar si ha tenido pasados y números anteriores.

Silva Nuñez de Quiñones
FIRMA DEL SOLICITANTE

COMISARIA SECCIONAL 10ª

Pase a sus efectos al Departamento 3 de la D. N. I. I.

WILSON GIMENEZ ARRUDES.-
COMISARIO

D. N. I. I. - DEPARTAMENTO Nº 3

DIA 7 MES MAYO 1979

Se hace constar que el titular de la presente solicitud registra las siguientes anotaciones en el fichero de esta Dirección

SIN ANOTACIONES

POR EL JEFE DEL DEPARTAMENTO N.o 3
Y POR SU ORDEN
SILVAR CARA BORGES
SUB-COMISARIO

153571

2173 A

J.P.M. O y M Fórm. 05.342

Fórm. 670

JUNTA DE COMANDANTES
EN JEFE
SERVICIO DE INFORMACION DE DEFENSA

DEPARTAMENTO	DIA	MES	AÑO
Montevideo	2	4	79

N.o 1.784.hic.-

- SOLICITUD DE CONSTANCIA DE HABILITACION PARA CARGOS PUBLICOS -

TITULAR	APELLIDO PATERNO: BONDO	APELLIDO MATERNO: CAMP
	PRIMER NOMBRE: Silvia Cristina	SEGUNDO NOMBRE: Isabel
PADRE	PRIMER NOMBRE: Tomás	SEGUNDO NOMBRE: Manuel
MADRE	PRIMER NOMBRE: Nelly	SEGUNDO NOMBRE: Esther

FECHA Y LUGAR DE NACIMIENTO	DIA	MES	AÑO	PAIS	LOCALIDAD o PROVINCIA	NACIONALIDAD
	30	1	47	Uruguay	Montevideo	oriental-soltera

1	OCUPACION	1969 a 1971.-Empleada de la Escribanía ANSORENA LETOURNEE (Edificio Ciudadela).-1972 a 1974.-Empeada del Consultorio dentista sito en la calle Colonia y Rondeau.-1975 a 1976.-Labores.- de ésa fecha al presente funcionaria de ASSE, donde se desempeña como Auxiliar Adm.-
2	DOMICILIO	1969 a la fecha.-26 de Marzo Nro 3170.-

		SERIE	NUMERO		DOC. de IDENT.
3	CREDENCIAL CIVICA	BCA	4190	cuatro.uno.nueve.cero.-	1:060.834.-

PARA SER PRESENTADO ANTE LAS AUTORIDADES DE A.S.S.E..-(permanencia).-
OBJETO DE LA TRAMITACION

1 - Consignar con precisión lugar de trabajo o estudio los 10 últimos años.
2 - Consignar con precisión cada domicilio en los últimos 10 años.
3 - Consignar si ha tenido tratados con números anteriores.

FIRMA DEL SOLICITANTE

COMISARIA SECCIONAL 10a

Pase a sus efectos al Departamento 3 de la D. N. I. I.

WILSON CINARES ARRUDES.-
COMISARIO

POLICIA DE MONTEVIDEO - SECCIONAL

D. N. I. I.-.DEPARTAMENTO Nº 3

DIA	MES	AÑO
2	MAYO	1979

Se hace constar que el titular de la presente solicitud registra las siguientes anotaciones en el fichero de esta Dirección

DEPARTAMENTO Nº 3

SIN ANOTACIONES

POR EL JEFE DEL DEPARTAMENTO N.º 3
Y POR SU ORDEN

OSCAR LARA BORGES
SUB-COMISARIO

153572

2173

J.P.M. O y M Fórm. 05.342

Fórm.. 670

JUNTA DE COMANDANTES
EN JEFE
SERVICIO DE INFORMACION DE DEFENSA

DEPARTAMENTO	DIA	MES	AÑO
Montevideo	2	4	79

N.o 1.705.hic

- SOLICITUD DE CONSTANCIA DE HABILITACION PARA CARGOS PUBLICOS -

	APELLIDO PATERNO	APELLIDO MATERNO
TITULAR	DERRECIBUS de SILVA	LIZARRALDE
	PRIMER NOMBRE	SEGUNDO NOMBRE
	Alba	Renée
PADRE	PRIMER NOMBRE	SEGUNDO NOMBRE
	Adán	------
MADRE	PRIMER NOMBRE	SEGUNDO NOMBRE
	Teresa	Julia

FECHA Y LUGAR DE NACIMIENTO	DIA	MES	AÑO	PAIS	LOCALIDAD o PROVINCIA	NACIONALIDAD
	14	10	25	Uruguay	Salto	oriental-cas.-

1	OCUPACION	1969 a la fecha.-Funcionaria del Ministerio de Justicia, desempe-ñándose actualemnte como Actuaria del Juz. Ldo. de Trabajo de ler. Turno.-
2	DOMICILIO	1969 a la fecha.-Obligado Nro 1087.-

		SERIE	NUMERO		DOC. de IDENT.
3	CREDENCIAL CIVICA	AUA	3724	tres.siete.dos.cuatro.	630.215.-

PARA SER PRESENTADO ANTE LAS AUTORIDADES DE : MINISTERIO DE JUSTICIA.-
OBJETO DE LA TRAMITACION (permanencia).-

1 - Consignar con precisión lugar de trabajo o estudio los 10 últimos años.
2 - Consignar con precisión todos los domicilios en los últimos 10 años.
3 - Consignar si ha tenido traslados y números anteriores.

FIRMA DEL SOLICITANTE

COMISARIA SECCIONAL 21a

Pase a sus efectos al Departamento 3 de la D. N. I. I.

WILSON GINARES ARRUDES.-
COMISARIO

D. N. I. I.-.DEPARTAMENTO No. 3

DIA 2 MES MAYO AÑO 1979

Se hace constar que el titular de la presente solicitud registra las siguientes anotaciones en el fichero de esta Dirección

SIN ANOTACIONES

POR EL JEFE DEL DEPARTAMENTO N.o 3
Y POR SU ORDEN

153573

2173

J.P.M. O y M Fórm. 05.342

Fórm. . 670

JUNTA DE COMANDANTES
EN JEFE
SERVICIO DE INFORMACION DE DEFENSA

DEPARTAMENTO	DIA	MES	AÑO
Montevideo	2	4	79

N.o 1.706.-hic

- SOLICITUD DE CONSTANCIA DE HABILITACION PARA CARGOS PUBLICOS -

TITULAR	APELLIDO PATERNO: QUESADA	APELLIDO MATERNO: SCALONE
	PRIMER NOMBRE: Telma	SEGUNDO NOMBRE: Leonor
PADRE	PRIMER NOMBRE: Efraín	SEGUNDO NOMBRE: Guillermo
MADRE	PRIMER NOMBRE: Telma	SEGUNDO NOMBRE: Rosario

FECHA Y LUGAR DE NACIMIENTO	DIA	MES	AÑO	PAIS	LOCALIDAD o PROVINCIA	NACIONALIDAD
	5	9	57	Uruguay	Montevideo	oriental-soltera

1	OCUPACION	1969, cursó 6º año escolar.-1970 a 1973.-Liceo Larrañaga.-1974 y 76 Preparatorios en el Liceo Nro 28.-de ésa fecha al presente labores.-
2	DOMICILIO	1969 a la fecha.-Avda Gral Rivera Nro 3081 Apto 5.-

		SERIE	NUMERO		DOC. de IDENT.
3	CREDENCIAL CIVICA	BAA	25394	dos.cinco.tres.nueve.cuatro.	1:450.939.-

PARA SER PRESENTADO ANTE LAS AUTORIDADES DE: O.S.E..-(ingreso).- cargo Administrativo.-
OBJETO DE LA TRAMITACION

1 - Consignar con precisión lugar de trabajo o estudio los 10 últimos años.
2 - Consignar con precisión cada domicilio en los últimos 10 años.
3 - Consignar si ha tenido traslados en números anteriores.

POLICIA DE MONTEVIDEO COMISARIA SECCIONAL 10a

FIRMA DEL SOLICITANTE

COMISARIA SECCIONAL 10a

Pase a sus efectos al Departamento 3 de la D. N. I. I.

WILSUN GINARES ARRUDES.-
COMISARIO

D. N. I. I..-DEPARTAMENTO Nº 3

DIA	MES	AÑO
04	MAYO	1979

Se hace constar que el titular de la presente solicitud registra las siguientes anotaciones en el fichero de esta Dirección

DIRECCION NACIONAL DE INFORMACIONES E INTELIGENCIA
DEPARTAMENTO N.º 3
Orden y Libertad

SIN ANOTACIONES

POR EL JEFE DEL DEPARTAMENTO N.º 3
Y POR SU ORDEN

SILCAR LARA BORGES
SUB-COMISARIO

153574

2173

J.P.M. O y M Fórm. 05.342

Fórm.. 670

JUNTA DE COMANDANTES
EN JEFE
SERVICIO DE INFORMACION DE DEFENSA

DEPARTAMENTO	DIA	MES	AÑO
Montevideo	2	4	79

N.º 1.707.hic.-

- SOLICITUD DE CONSTANCIA DE HABILITACION PARA CARGOS PUBLICOS -

	APELLIDO PATERNO	APELLIDO MATERNO
TITULAR	MONTEAGUDO	de LEMOS.-
	PRIMER NOMBRE	SEGUNDO NOMBRE
	Beatriz.-	--------
PADRE	PRIMER NOMBRE: Roger	SEGUNDO NOMBRE: Francisco
MADRE	PRIMER NOMBRE: Nelly	SEGUNDO NOMBRE: -----

FECHA Y LUGAR DE NACIMIENTO	DIA	MES	AÑO	PAIS	LOCALIDAD o PROVINCIA	NACIONALIDAD
	11	3	48	Uruguay	Montevideo	oriental-div.

1	OCUPACION	1969 a la fecha.-Funcionaria de la I.M.M..-donde se desempeña como profesora de Cerámica.-
2	DOMICILIO	1969 a la fecha.- Gregorio Suárez Nro 2753.-

	SERIE	NUMERO		DOC. de IDENT.
3 CREDENCIAL CIVICA	AXA	16.001	unc.seis.cero.cero.uno	1:089.-779.-

PARA SER PRESENTADO ANTE LAS AUTORIDADES DE : IM.M..-(permanencia).-
OBJETO DE LA TRAMITACION

1 - Consignar con precisión lugar de trabajo o estudio los 10 últimos años.
2 - Consignar con precisión cada domicilio en los últimos 10 años.
3 - Consignar si ha tenido traslados y números anteriores.

Beatriz Monteagudo
FIRMA DEL SOLICITANTE

POLICIA DE MONTEVIDEO - SECCIONAL 1ª

COMISARIA SECCIONAL

Pase a sus efectos al Departamento 3 de la D. N. I. I.

WILSON GINARES ARRUDLS.-
COMISARIO

D. N. I. I..-.DEPARTAMENTO Nº 3

DIA 4 MES MAYO AÑO 1979

Se hace constar que el titular de la presente solicitud registra las siguientes anotaciones en el fichero de esta Dirección

DEPARTAMENTO Nº 3

SIN ANOTACIONES

POR EL JEFE DEL DEPARTAMENTO N.º 3
POR SU ORDEN
CARLOS PEREIRA TORCES
SUB-COMISARIO

153575

2173

J.P.M. O y M Fórm. 03.342

Fórm.. 670

JUNTA DE COMANDANTES
EN JEFE
SERVICIO DE INFORMACION DE DEFENSA

DEPARTAMENTO	DIA	MES	AÑO
MONTEVIDEO	2	4	1979

N.º 1.909-ocs

- SOLICITUD DE CONSTANCIA DE HABILITACION PARA CARGOS PUBLICOS -

TITULAR	APELLIDO PATERNO: LORENZO	APELLIDO MATERNO: ARELLANO
	PRIMER NOMBRE: JOSE	SEGUNDO NOMBRE: IGNACIO
PADRE	PRIMER NOMBRE: JOSE	SEGUNDO NOMBRE:
MADRE	PRIMER NOMBRE: ELSA	SEGUNDO NOMBRE:

FECHA Y LUGAR DE NACIMIENTO	DIA	MES	AÑO	PAIS	LOCALIDAD o PROVINCIA	NACIONALIDAD
	26	3	1957	URUGUAY	MONTEVIDEO	ORIENTAL SOLTERO

1	OCUPACION	Desde el año 1969 hasta el año 1974 cursaba E.Secundaria en el Liceo en el Liceo Nº.7 sito en Jaime Zudañez y Ellauri,1975 y 1976 cursó Preparatorios y hasta la fecha cursa Facultad de Ciencias Económicas
2	DOMICILIO	Desde el año 1969 hasta la fecha vive en Jaime Zudañez 2567

		SERIE	NUMERO	DOC. de IDENT.
3	CREDENCIAL CIVICA	AXB	18438 diez y ocho mil cuatrocientos treinta y ocho	1.436.041

PARA SER PRESENTADO ANTE LAS AUTORIDADES DE
OBJETO DE LA TRAMITACION **INGRESO A UN CARGO ADMINISTRATIVO EN ENSEÑANZA SECUNDARIA**

1 - Consignar con precisión lugar de trabajo o estudio los 10 últimos años.
2 - Consignar con precisión cada domicilio en los últimos 10 años.
3 - Consignar si ha tenido traslados y números anteriores.

FIRMA DEL SOLICITANTE

COMISARIA SECCIONAL 10a.

Pase a sus efectos al Departamento 3 de la D. N. I. I.

WILSON GIMARES ARRUDES.
COMISARIO

D. N. I. I. - DEPARTAMENTO Nº 3

DIA 5 MES MAYO AÑO 1979

Se hace constar que el titular de la presente solicitud registra las siguientes anotaciones en el fichero de esta Dirección

SIN ANOTACIONES

POR EL JEFE DEL DEPARTAMENTO N.º 3
Y POR SU ORDEN
SILCAR LARA BORGES
SUB-COMISARIO

153576

2173

J.P.M. O y M Fórm. 05.342

Fórm.. 670

JUNTA DE COMANDANTES
EN JEFE
SERVICIO DE INFORMACION DE DEFENSA

DEPARTAMENTO	DIA	MES	AÑO
Montevideo	14	04	980

N.o 474.-WRF.-

- SOLICITUD DE CONSTANCIA DE HABILITACION PARA CARGOS PUBLICOS -

TITULAR	APELLIDO PATERNO: MACHADO	APELLIDO MATERNO: RODRIGUEZ.-
	PRIMER NOMBRE: MIGUEL	SEGUNDO NOMBRE: ANGEL.-
PADRE	PRIMER NOMBRE: MIGUEL.-	SEGUNDO NOMBRE: ----------
MADRE	PRIMER NOMBRE: JOVITA.-	SEGUNDO NOMBRE: ----------

FECHA Y LUGAR DE NACIMIENTO	DIA	MES	AÑO	P A I S	LOCALIDAD o PROVINCIA	NACIONALIDAD
	28	10	1958	URUGUAY	CANELONES	OR-SOLTERO.-

1 OCUPACION: DESOCUPADO: Desde el año 1978 a 1979 zafrero de Paso de los Toros S.A. sita en José Batlle y Ordoñez Nro. 4263.- Estudios primarios solamente.-

2 DOMICILIO: JOSE BATLLE Y ORDOÑEZ Nro. 4215, desde el año 1978 a la fecha).- Ciudad de Canelones Calle Tuqia No. 838, desde el año 1958 a 1978.-

3 CREDENCIAL CIVICA	SERIE	NUMERO		DOC. de IDENT.
	B.N.A.	34.950	sin traslados.-	1.825.816.-

PARA SER PRESENTADO ANTE LAS AUTORIDADES DE OBJETO DE LA TRAMITACION: HOSPITAL MILITAR DE LAS FF.AA..- (Ingreso).-

1 - Consignar con precisión lugar de trabajo o estudio los 10 últimos años.
2 - Consignar con precisión cada domicilio en los últimos 10 años.
3 - Consignar [illegible] traslados y números anteriores.

Miguel Angel Machado
FIRMA DEL SOLICITANTE

COMISARIA SECCIONAL 12a.-

Pase a sus efectos al Departamento 3 de la D. N. I. I.

WASHINGTON CALABRESE.-
COMISARIO

D. N. I. I.- DEPARTAMENTO Nº 3

DIA 18 MES ABR. AÑO 1980

Se hace constar que el titular de la presente solicitud registra las siguientes anotaciones en el fichero de esta Dirección

SIN ANOTACIONES

Dirección Nacional de Información e Inteligencia - Sec. Cons.-Hab.-C. Público

POR EL JEFE DEL DEPARTAMENTO N.o 3
y por su orden

Benito GONZALEZ BONILLA
SUB - COMISARIO

153577

2173

J.P.M. O y M Fórm. 05.342

Fórm.. 670

JUNTA DE COMANDANTES
EN JEFE
SERVICIO DE INFORMACION DE DEFENSA

DEPARTAMENTO	DIA	MES	AÑO
Montevideo	14	04	980

N.o 476.-unr.-

- SOLICITUD DE CONSTANCIA DE HABILITACION PARA CARGOS PUBLICOS -

TITULAR	APELLIDO PATERNO: -------	APELLIDO MATERNO: GOMEZ.-
	PRIMER NOMBRE: ISABELINO	SEGUNDO NOMBRE: ROGELIO.-
PADRE	PRIMER NOMBRE: --------	SEGUNDO NOMBRE: --------
MADRE	PRIMER NOMBRE: VALENTINA.-	SEGUNDO NOMBRE: ---------

FECHA Y LUGAR DE NACIMIENTO	DIA	MES	AÑO	P A I S	LOCALIDAD o PROVINCIA	NACIONALIDAD
	16	10	1957	URUGUAY	DURAZNO	OR-SOLTERO.-

1	**OCUPACION**	DESOCUPADO: Estudios Primarios solamente.- desde el año 1978 a 1980 empleado dela Firma Rivas Localidad dela Paloma Departamento de Durazno.-
2	**DOMICILIO**	APARICIO SARAVIA Nro. 3582 Apto. 5 (desde el mes de Marzo del año 1980.- desde el año 1957 a 1980 Localidad de la Paloma (7ma.Sec.Pol). del Partamento de Durazno.-

		SERIE	NUMERO		DOC. de IDENT.	
3	**CREDENCIAL CIVICA**	B.O.A.	7641	sin traslados.-		1.954.814.-

PARA SER PRESENTADO ANTE LAS AUTORIDADES DE OBJETO DE LA TRAMITACION: A. F. E. .- (Ingreso).-

1 - Consignar con precisión lugar de trabajo o estudio los 10 últimos años.
2 - Consignar con precisión cada domicilio en los últimos 10 años.
3 - Consignar si ha tenido traslados y números anteriores.

Isabelino Rogelio Gomez
FIRMA DEL SOLICITANTE

COMISARIA SECCIONAL 12a.-

Pase a sus efectos al Departamento 3 de la D. N. I. I.

WASHINGTON CALAFAT LOPEZ.-
COMISARIO

D. N. I. I. - DEPARTAMENTO Nº 3

DIA 15 MES ABR. AÑO 1980

Se hace constar que el titular de la presente solicitud registra las siguientes anotaciones en el fichero de esta Dirección
JEF DURAZNO CMDOS.

Dirección Nacional de Información e Identificación - DEPARTAMENTO Nº 3 - Sec. Cons.-Hab.-C. Público

SIN ANOTACIONES

POR EL JEFE DEPARTAMENTO N.o 3
y por su ausencia

Benito GONZALEZ BONILLA
SUB - COMISARIO

153578 2173

J.P.M. O y M Fórm. 05.342 Fórm.. 670

JUNTA DE COMANDANTES
EN JEFE
SERVICIO DE INFORMACION DE DEFENSA

DEPARTAMENTO	DIA	MES	AÑO
	17	04	80

N.º 484.wm.-

0654

- SOLICITUD DE CONSTANCIA DE HABILITACION PARA CARGOS PUBLICOS -

TITULAR

APELLIDO PATERNO	APELLIDO MATERNO
+==========	LIMA
PRIMER NOMBRE	**SEGUNDO NOMBRE**
NILO	VICENTE

PADRE

PRIMER NOMBRE	SEGUNDO NOMBRE
==========	==========

MADRE

PRIMER NOMBRE	SEGUNDO NOMBRE
MARIA	ELENA

FECHA Y LUGAR DE NACIMIENTO	DIA	MES	AÑO	PAIS	LOCALIDAD o PROVINCIA	NACIONALIDAD
	01	10	954	URUGUAY	MONTEVIDEO	Cr. Casado.

1	OCUPACION	Empleado de la Textil "Laifer S.A.", sita en José L. Terra y Fermín Ferreira, desde el año 1.977 a la fecha, anterior: Estudios, Primarios y Secundarios, desde el año 1.961 a 11975.=
2	DOMICILIO	Pestalozi 3851 Ap.3, desde el año 1.975 a la fecha, anterior: Blandengues y José Pedro Varela (Artigas) desde el año 1.963 a 1.975.=

3	CREDENCIAL CIVICA	SERIE	NUMERO		DOC. de IDENT.
		I.A.C.	338888	Sin Trasladps	1.472.254

PARA SER PRESENTADO ANTE LAS AUTORIDADES DE A.F.E.
OBJETO DE LA TRAMITACION Ingreso)

1 - Consignar con precisión lugar de trabajo o estudio los 10 últimos años.
2 - Consignar con precisión cada domicilio en los últimos 10 años.
3 - Consignar si ha tenido traslados y números anteriores.

Nilo Lima
FIRMA DEL SOLICITANTE

COMISARIA SECCIONAL 12a.

Pase a sus efectos al Departamento 3 de la D. N. I. I.

WASHINGTON CALIFAZ LOPEZ.-
COMISARIO

D. N. I. DEPARTAMENTO Nº 3

DIA 19 MES ABR. AÑO 1980

Se hace constar que el titular de la presente solicitud registra las siguientes anotaciones en el fichero de esta Dirección

JEF ARTIGAS JAREOE

POR EL [illegible] N.o 3
y por su [illegible]

Benito GUN[illegible] NILLA
SUB - COMISARIO

SIN [illegible]

153579

2173

J.P.M. O y M Fórm. 05.342

Fórm. . 670

JUNTA DE COMANDANTES
EN JEFE
SERVICIO DE INFORMACION DE DEFENSA

DEPARTAMENTO	DIA	MES	AÑO
Montevideo	17	04	980

N.o 486.-unr.-

0866

- SOLICITUD DE CONSTANCIA DE HABILITACION PARA CARGOS PUBLICOS -

TITULAR	APELLIDO PATERNO: GUERRERO	APELLIDO MATERNO: ACEVEDO.-
	PRIMER NOMBRE: MARIA	SEGUNDO NOMBRE: CRISTINA.-
PADRE	PRIMER NOMBRE: TORIBIO	SEGUNDO NOMBRE: NICOLAS RAMIRO
MADRE	PRIMER NOMBRE: JUANA.-	SEGUNDO NOMBRE: ----------

FECHA Y LUGAR DE NACIMIENTO	DIA	MES	AÑO	PAIS	LOCALIDAD o PROVINCIA	NACIONALIDAD
	08	01	1957	URUGUAY	MONTEVIDEO	OR=SOLTERA.-

1	**OCUPACION**	AUXILIAR DE ENFERMERIA Curso Defensa Civil de 1978 a 1979.- Estudios U.T.U. desde el año 1969 a 1973.- desde el año 1974 a 1979 consultorio Médico sito Libano Nro. 1286.-
2	**DOMICILIO**	PURACE Nro. 3845 (desde el año 1975 a la fecha).- RUTA Brigadier General Manuel Orébe Km. 27.000 Manzana 38 Solar 15 Localidad Parque Postel Dpto. San José (10a.Sec.Pol.) de 1965 a 1975)

		SERIE	NUMERO			
3	CREDENCIAL CIVICA	B.N.A.	35.529	sin traslados.-	DOC. de IDENT.	1.584.503.-

PARA SER PRESENTADO ANTE LAS AUTORIDADES DE HOSPITAL MILITAR DE LAS FF.AA.-
OBJETO DE LA TRAMITACION (Ingreso).-

1 - Consignar con precisión lugar de trabajo o estudio los 10 últimos años.
2 - Consignar con precisión cada domicilio en los últimos 10 años.
3 - Consignar [illegible] traslados y números anteriores.

FIRMA DEL SOLICITANTE

COMISARIA SECCIONAL 12a.-

Pase a sus efectos al Departamento 3 de la D. N. I. I.

WASHINGTON CALAFAT LOPEZ.-
COMISARIO

D. N. I. I. - DEPARTAMENTO Nº 3

DIA	MES	AÑO
13	ABR.	1980

Se hace constar que el titular de la presente solicitud registra las siguientes anotaciones en el fichero de esta Dirección

JEF SAN JOSE CARECE

SIN ANOTACIONES

153580

2173

J.P.M. O y M Fórm. 05.342

Fórm.. 670

JUNTA DE COMANDANTES
EN JEFE
SERVICIO DE INFORMACION DE DEFENSA

DEPARTAMENTO	DIA	MES	AÑO
MONTEVIDEO	24	04	980

N.o 497.vm.-

SOLICITUD DE CONSTANCIA DE HABILITACION PARA CARGOS PUBLICOS -

TITULAR	APELLIDO PATERNO: RODRIGUEZ	APELLIDO MATERNO: SOTO
	PRIMER NOMBRE: ESTHER	SEGUNDO NOMBRE: ==========
PADRE	PRIMER NOMBRE: ZACARIAS	SEGUNDO NOMBRE: CEFERINO
MADRE	PRIMER NOMBRE: HERMINIA	SEGUNDO NOMBRE: ==========

FECHA Y LUGAR DE NACIMIENTO	DIA	MES	AÑO	PAIS	LOCALIDAD o PROVINCIA	NACIONALIDAD
	13	01	945	URUGUYA	MONTEVIDEO	Or.soltera.=

1	OCUPACION	Empleada de "Concuer S.A." desde el año 1.975 a la fecha, anterior: labores.- Estudios Primarios solamente.-
2	DOMICILIO	Atahona 3924, desde el año 1.945 a la fecha.-

		SERIE	NUMERO		DOC. de IDENT.
3	CREDENCIAL CIVICA	B.N.A.	28257	Sin Traslados	1.338.164-1

PARA SER PRESENTADO ANTE LAS AUTORIDADES DE SANIDAD MILITAR (M.DEF. NAL.)
OBJETO DE LA TRAMITACION (ingreso)

1 - Consignar con precisión lugar de trabajo o estudio los 10 últimos años.
2 - Consignar con precisión cada domicilio en los últimos 10 años.
3 - Consignar si tiene o no traslados y números anteriores.

Esther Rodriguez Soto
FIRMA DEL SOLICITANTE

COMISARIA SECCIONAL 12a.

Pase a sus efectos al Departamento 3 de la D. N. I. I.

WASHINGTON CALAFAT LOPEZ.-
COMISARIO

D. N. I. I. - DEPARTAMENTO Nº 3

DIA 26 MES ABR. 1980

Se hace constar que el titular de la presente solicitud registra las siguientes anotaciones en el fichero de esta Dirección

Dirección Nacional de Información e Inteligencia

SIN ANOTACIONES

POR EL JEFE DEPARTAMENTO N.o 3
y por su

Benito GONZALEZ BONILLA
SUB - COMISARIO

153581

2173

J.P.M. O y M Fórm. 05.342

Fórm. 670

JUNTA DE COMANDANTES
EN JEFE
SERVICIO DE INFORMACION DE DEFENSA

DEPARTAMENTO	DIA	MES	AÑO
MONTEVIDEO	26	04	80

N.o 503.-

SOLICITUD DE CONSTANCIA DE HABILITACION PARA CARGOS PUBLICOS -

	APELLIDO PATERNO	APELLIDO MATERNO
TITULAR	De Los SANTOS de BARTOR	BOGGIA
	PRIMER NOMBRE	SEGUNDO NOMBRE
	ANA	CRISTINA
PADRE	PRIMER NOMBRE	SEGUNDO NOMBRE
	TOMAS	LAUREANO
MADRE	PRIMER NOMBRE	SEGUNDO NOMBRE
	MARIA	GLADYS

FECHA Y LUGAR DE NACIMIENTO	DIA	MES	AÑO	PAIS	LOCALIDAD o PROVINCIA	NACIONALIDAD
	26	07	954	URUGUAY	MONTEVIDEO	Or.Ca=da.

1	**OCUPACION**	Actualmente abores, anterior, empleada de la Coop. ancaria, desde el año 1.972 a 1.977, Estudios, Primarios, Secundarios y Preparatorios, desde el año 1.966 a 1.975.=
2	**DOMICILIO**	Eusebio Valdenegro 3488 bis, desde el año 1.964 a la fecha.=

		SERIE	NUMERO			
3	**CREDENCIAL CIVICA**	B.N.A	36854	Sin Traslados	**DOC. de IDENT.**	1.250.615

PARA SER PRESENTADO ANTE LAS AUTORIDADES DE S.O.D.R.E.
OBJETO DE LA TRAMITACION (Ingreso)

1 - Consignar con precisión lugar de trabajo o estudio los 10 últimos años.
2 - Consignar con precisión cada domicilio en los últimos 10 años.
3 - Consignar si ha tenido traslados y números anteriores.

FIRMA DEL SOLICITANTE

COMISARIA SECCIONAL 12a.

Pase a sus efectos al Departamento 3 de la D. N. I. I.

WASHINGTON CALAMET LOPEZ.-
COMISARIO

D. N. I. I.-. DEPARTAMENTO Nº 3

28 ABR. 1980

Se hace constar que el titular de la presente solicitud registra las siguientes anotaciones en el fichero de esta Dirección

Dirección Nacional de Información e [illegible]

SIN ANOTACIONES

POR [illegible] DEPARTAMENTO N.o 3
Y POR [illegible]

[illegible] DANILLA
[illegible]

153582

2173

J.P.M. O y M Fórm. 05.342

Fórm.. 670

JUNTA DE COMANDANTES
EN JEFE
SERVICIO DE INFORMACION DE DEFENSA

DEPARTAMENTO	DIA	MES	AÑO
Montevideo	30	04	980

N.o 517.-vmr.-

- SOLICITUO DE CONSTANCIA DE HABILITACION PARA CARGOS PUBLICOS -

TITULAR	APELLIDO PATERNO ----------	APELLIDO MATERNO CARBALLO.-
	PRIMER NOMBRE DARIO	SEGUNDO NOMBRE WILLIAMS.-
PADRE	PRIMER NOMBRE ----------	SEGUNDO NOMBRE ----------
MADRE	PRIMER NOMBRE MARIA	SEGUNDO NOMBRE CELIA.-

FECHA Y LUGAR DE NACIMIENTO	DIA	MES	AÑO	PAIS	LOCALIDAD o PROVINCIA	NACIONALIDAD
	11	11	1961	URUGUAY	MONTEVIDEO	CR-SCLTERO.-

1	OCUPACION	EMPLEADO de la Firma RALTUR S.A. sita en Oficial 12 Nro. 4651 desde el mxmx mes de Marzo del año 1980.- ESTUDIOS Primarios completos y un año de U.T.U..-
2	DOMICILIO	HUM Nro. 3426 desde el año 1977 a la fecha.- Ciudad de San José calle San José de Mayo S/N Escuela Profecional Doctor José Martirené de 1975 a 1977 anterior Consejo del Niño.-

		SERIE	NUMERO		DOC. de IDENT.
3	CREDENCIAL CIVICA	B.N.B.	37.399	sin traslados.-	1.966.127.-

PARA SER PRESENTADO ANTE LAS AUTORIDADES DE OBJETO DE LA TRAMITACION: MINISTERIO DEL INTERIOR.- (Ingreso).-

1 - Consignar con precisión lugar de trabajo o estudio los 10 últimos años.
2 - Consignar con precisión cada domicilio en los últimos 10 años.
3 - Consignar si ha tenido traslados y números anteriores.

FIRMA DEL SOLICITANTE

COMISARIA SECCIONAL 12a.-

Pase a sus efectos al Departamento 3 de la D. N. I. I.

WASHINGTON CALAPAT LOPEZ.-
COMISARIO

D. N. I. I.-.DEPARTAMENTO Nº 3

DIA 10 MES MAYO AÑO 1980

Se hace constar que el titular de la presente solicitud registra las siguientes anotaciones en el fichero de esta Dirección

JEF SAN JOSE CARECE

Dirección Nacional de Información e Inteligencia · Sec. Cons.-Hab.-Of. Pública · DEPARTAMENTO Nº 3

POR EL JEFE DEPARTAMENTO N.o 3
y por su orden

Benito [illegible] ROBILLA
SUB - COMISARIO

SIN ANOTACIONES

153583

2173

J.P.M. O y M Fórm. 05.342

Fórm.. 670

JUNTA DE COMANDANTES
EN JEFE
SERVICIO DE INFORMACION DE DEFENSA

DEPARTAMENTO	DIA	MES	AÑO
Montevideo	13	05	1980

N.O 562.-unr.-

- SOLICITUD DE CONSTANCIA DE HABILITACION PARA CARGOS PUBLICOS -

TITULAR	APELLIDO PATERNO: DEMESTOY	APELLIDO MATERNO: LOPEZ.-
	PRIMER NOMBRE: LUJAN.-	SEGUNDO NOMBRE: ----------
PADRE	PRIMER NOMBRE: GABINO.-	SEGUNDO NOMBRE: IRENEO.-
MADRE	PRIMER NOMBRE: INES.-	SEGUNDO NOMBRE: ----------

FECHA Y LUGAR DE NACIMIENTO	DIA	MES	AÑO	PAIS	LOCALIDAD o PROVINCIA	NACIONALIDAD
	09	10	1959	URUGUAY	MONTEVIDEO	OR=DIVORCIADA.-

1	OCUPACION	DIBUJANTE TECNICO DE CONSTRUCCION Curso U.T.U. desde el año 1976 a 1978.- LIceom de 1972 a 1975.- Actual U.T.U. de 1979 a 1980.-
2	DOMICILIO	SANTIAGO FIGUEREDO Nro. 4384 (desde el año 1980 mes de Febrero .- RAMON ANADOR Mro. 3242 Apto. 4 (desde el año 1971 a 1980).- RUTA Brigadier Gral. Manuel Oribe Km 24.500 (10aSec.Pol.San José de 1966 a 1971.-

		SERIE	NUMERO		DOC. de IDENT.	
3	CREDENCIAL CIVICA	B.A.B.	39.535	sin traslados.-	1.666.416.-	

PARA SER PRESENTADO ANTE LAS AUTORIDADES DE OBJETO DE LA TRAMITACION: MINISTERIO DE DEFENSA NACIONAL.- (Ingreso).-

1 - Consignar con precisión lugar de trabajo o estudio los 10 últimos años.
2 - Consignar con precisión cada domicilio en los últimos 10 años.
3 - Consignar si ha tenido traslados y números anteriores.

FIRMA DEL SOLICITANTE

COMISARIA SECCIONAL 12a.-

Pase a sus efectos al Departamento 3 de la D. N. I. I.

WASHINGTON CALAFAT LOPEZ.-
COMISARIO

D. N. I. I. - DEPARTAMENTO Nº 3

DIA	MES	AÑO
13	MAY	980

Se hace constar que el titular de la presente solicitud registra las siguientes anotaciones en el fichero de esta Dirección

JEF SAN JOSE CARECE

SIN ANOTACIONES

153584

2173

J.P.M. O y M Fórm. 05.342

Fórm.. 670

JUNTA DE COMANDANTES
EN JEFE
SERVICIO DE INFORMACION DE DEFENSA

DEPARTAMENTO	DIA	MES	AÑO
Montevideo	20	05	980

N.o 588.=vmr.

- SOLICITUD DE CONSTANCIA DE HABILITACION PARA CARGOS PUBLICOS -

TITULAR	APELLIDO PATERNO: SCAFFO	APELLIDO MATERNO: ARISTEGUI.=
	PRIMER NOMBRE: OSCAR	SEGUNDO NOMBRE: OMAR.=
PADRE	PRIMER NOMBRE: ISMAEL	SEGUNDO NOMBRE: OMAR.=
MADRE	PRIMER NOMBRE: MARIA	SEGUNDO NOMBRE: del CARMEN.=

FECHA Y LUGAR DE NACIMIENTO	DIA	MES	AÑO	PAIS	LOCALIDAD o PROVINCIA	NACIONALIDAD
	20	02	1961	URUGUAY	DURAZNO	OR+SOLTERO.=

1	**OCUPACION**	DESOCUPADO: Estudios Primarios solamente.= desde el año 1979 a 1 mes de Abril de 1980 Empleado de la Firma BREGAL S.A. sita en Teodoro Alvarez Nro. 3673.=
2	**DOMICILIO**	TEODORO ALVAREZ Nro. 4041 (desde el año 1974 a la fecha).= Ciudad de Durazno Calle Rivera Nro. 34 (15a.Sec.Pol. Durazno) desde el año 1961 a 1974.=

		SERIE	NUMERO		DOC. de IDENT.
3	**CREDENCIAL CIVICA**	B.N.A.	35.995	sin traslados.=	2.014.238.=

PARA SER PRESENTADO ANTE LAS AUTORIDADES DE OBJETO DE LA TRAMITACION MINISTERIO DE DEFENSA NACIONAL.= (Ingreso).=

1 - Consignar con precisión lugar de trabajo o estudio los 10 últimos años.
2 - Consignar con precisión cada domicilio en los últimos 10 años.
3 - Consignar credencial cívica o traslados y números anteriores.

Oscar Omar Scaffo
FIRMA DEL SOLICITANTE

COMISARIA SECCIONAL 12a.=

Pase a sus efectos al Departamento 3 de la D. N. I. I.

WASHINGTON CALAFAT LOPEZ.=
COMISARIO

D. N. I. I. - DEPARTAMENTO Nº 3

DIA 22 | MES MAYO | AÑO 1980

anotaciones en el fichero de esta Dirección

JEF. DURAZNO CARECE.=

Dirección Nacional de Información e Inteligencia · Sec. Cons. Exp. C. Público

SIN ANOTACIONES

Se hace constar que el titular de la presente solicitud registra las siguientes

POR EL JEFE DEL DEPARTAMENTO N.o 3
y por su orden

Benito GONZALEZ BONILLA
SUB - COMISARIO

153585

2173

J.P.M. O y M Fórm. 05.342

Fórm.. 670

JUNTA DE COMANDANTES
EN JEFE
SERVICIO DE INFORMACION DE DEFENSA

DEPARTAMENTO	DIA	MES	AÑO
Montevideo	20	02	980

N.o 592.-wnr.-

0877

- SOLICITUD DE CONSTANCIA DE HABILITACION PARA CARGOS PUBLICOS -

TITULAR	APELLIDO PATERNO: REY	APELLIDO MATERNO: GUARDAULA.-
	PRIMER NOMBRE: NELSON	SEGUNDO NOMBRE: ENRIQUE.-
PADRE	PRIMER NOMBRE: ANTONIO.-	SEGUNDO NOMBRE: ----------
MADRE	PRIMER NOMBRE: JUANA	SEGUNDO NOMBRE: ESTHER.-

FECHA Y LUGAR DE NACIMIENTO	DIA	MES	AÑO	PAIS	LOCALIDAD o PROVINCIA	NACIONALIDAD
	10	02	1957	URUGUAY	MONTEVIDEO	OR=CASADO.-

1	**OCUPACION**	MEDIO OFICIAL ZAPATERO desocupado.- desde el año 1974 a 1979 empleado de la Zapatería SANTA PAULA sita en la calle Gustavo Gallinal No.2023.- ESTUDIOS Primarios solamente.- de 1972 a 1974 Empleado de Panadería.-
2	**DOMICILIO**	PORONGOS Nro. 3223 (desde el año 1977 a la fecha).- CROASIA Nro. 4628 (desde el año 1972 a 1977).- Balneario Parque del Plata Calle 11 (Canelones).-

3	**CREDENCIAL CIVICA**	SERIE: B.M.B.	NUMERO: 23.144	sin traslados.-	**DOC. de IDENT.**	1.654.208.-

PARA SER PRESENTADO ANTE LAS AUTORIDADES DE P. L. U. N. A. .-
OBJETO DE LA TRAMITACION (Ingreso).-

1 - Consignar con precisión lugar de trabajo o estudio los 10 últimos años.
2 - Consignar con precisión cada domicilio en los últimos 10 años.
3 - Consignar si ha tenido traslados y números anteriores.

Nelson E Rey
FIRMA DEL SOLICITANTE

COMISARIA SECCIONAL 12a.-

Pase a sus efectos al Departamento 3 de la D. N. I. I.

WASHINGTON CALAFAT LOPEZ.-
COMISARIO

D. N. I. I. - DEPARTAMENTO Nº 3

DIA	MES	AÑO
22	MAYO	1980

Se hace constar que el titular de la presente solicitud registra las siguientes anotaciones en el fichero de esta Dirección

JEF CANELONES CARECE

Dirección Nacional de Información e Inteligencia. DEPARTAMENTO Nº 3 Sec. Cons.-Hab.-C. Público

SIN ANOTACIONES

POR EL JEFE DEL DEPARTAMENTO N.o 3
y por su or

Benito GONZALEZ BONILLA
SUB COMISARIO

153586

2173

J.P.M. O y M Fórm. 05.342

Fórm.. 670

...A DE COMANDANTES
EN JEFE
SERVICIO DE INFORMACION DE DEFENSA

DEPARTAMENTO	DIA	MES	AÑO
MONTEVIDEO	12	2	980

N.o 172 RJF

- SOLICITUD DE CONSTANCIA DE HABILITACION PARA CARGOS PUBLICOS -

TITULAR	APELLIDO PATERNO: LAVIE	APELLIDO MATERNO: MARTINEZ
	PRIMER NOMBRE: JORGE	SEGUNDO NOMBRE: WASHINGTON
PADRE	PRIMER NOMBRE: (WALTER) ODILON	SEGUNDO NOMBRE: WALTER
MADRE	PRIMER NOMBRE: SARA	SEGUNDO NOMBRE: - - -

FECHA Y LUGAR DE NACIMIENTO	DIA	MES	AÑO	PAIS	LOCALIDAD o PROVINCIA	NACIONALIDAD
	21	11	960	R.O.del Uruguay	Montevideo	Oriental,soltero

1	**OCUPACION**	1970/74 estudió en la escuela Portugal (Sarandí y Maciel)//1975/977 trabajó en Punta del Este en la Empresa "Pintos Risso".//1978(de enero a Abril) en Restaurante "Morini"Ciudadela y Canelones.//Abril 78 a Dic. 79 trabajó en Sanitarias con su padre.-1-1-80 a 6-2-80 Agte.2da.Policía.
2	**DOMICILIO**	1970-978 residió en Viviendas de Aparicio Saravia y Burgues(Barrio Borro) Pasaje 320 No. 4868.--//1978 a la fecha reside en Avellaneda No. 3663.-

		SERIE	NUMERO		DOC. de IDENT.
3	**CREDENCIAL CIVICA**	BOA	8260	Montev.	1:917.028

PARA SER PRESENTADO ANTE LAS AUTORIDADES DEL COMANDO GENERAL DEL EJERCITO.-
OBJETO DE LA TRAMITACION PARA INGRESO.

- Consignar con precisión lugar de trabajo o estudio los 10 últimos años.
- Consignar con precisión cada domicilio en los últimos 10 años.
- Consignar si ha tenido traslados y números anteriores

Jorge W Lavie
JORGE WASHINGTON LAVIE MARTINEZ
FIRMA DEL SOLICITANTE

13a. Sección POLICIA DE MONTEVIDEO

COMISARIA SECCIONAL 13a.

Pase a sus efectos al Departamento 3 de la D. N. I. I.

NELSON OMAR FELIX SALVADOR
COMISARIO

D. N. I. I. - DEPARTAMENTO Nº 3

DIA	MES	AÑO
10	FEB.	1980

Se hace constar que el titular de la presente solicitud registra las siguientes anotaciones en el fichero de esta Dirección

JEF MALDONADO CARECE.

Dirección Nacional de Información e Inteligencia - Ministerio de Relaciones Exteriores - Servicio Nacional Público

SIN ANOTACIONES

153587

POR EL JEFE
Y POR

2173

J.P.M. O y M Fórm. 05.342

Fórm.. 670

JUNTA DE COMANDANTES
EN JEFE
SERVICIO DE INFORMACION DE DEFENSA

DEPARTAMENTO	DIA	MES	AÑO
TACUAREMBO	26	IV	1979

Nº 902.-

- SOLICITUD DE CONSTANCIA DE HABILITACION PARA CARGOS PUBLICOS -

TITULAR	APELLIDO PATERNO: DA COSTA	APELLIDO MATERNO: RODRIGUEZ (de FAGUNDEZ)
	PRIMER NOMBRE: MARIA	SEGUNDO NOMBRE: LUISA
PADRE	PRIMER NOMBRE: IGNACIO	SEGUNDO NOMBRE: - - - -
MADRE	PRIMER NOMBRE: JUANA	SEGUNDO NOMBRE: - - - -

FECHA Y LUGAR DE NACIMIENTO	DIA	MES	AÑO	PAIS	LOCALIDAD o PROVINCIA	NACIONALIDAD Y ESTADO CIVIL
	23	05	1952	URUGUAY	TACUAREMBO	OTAL. CASADA

1	OCUPACION	EMPLEADA MUNICIPAL (18 días). Ant. LABORES.-
2	DOMICILIO	BARRIO SANTA ISABEL (30 meses). Ant. en barrio Lopez (3 años). Ant. en barrio Santa Isabel 15 años.-

3	CREDENCIAL CIVICA	SERIE	NUMERO		DOC. de IDENT.
		T.A.A.	32.144		49817 (Tab6).-

PARA SER PRESENTADO ANTE LAS AUTORIDADES DE OBJETO DE LA TRAMITACION: INTENDENCIA MUNICIPAL DE TACUAREMBO.-

1 - Consignar con precisión, lugar de trabajo o estudios los 10 últimos años.
2 - Consignar con precisión cada domicilio en los últimos 10 años.
3 - Consignar si ha tenido traslados y números anteriores.

María Luisa Da Costa de Fagundez
FIRMA DEL SOLICITANTE
María L. Da COSTA de FAGUNDEZ.

COMISARIA SECCIONAL 15a.

Se eleva a la ~~Dirección de Investigaciones~~ JEFATURA DE POLICIA DE TBO.-

COMISARIO

LOCALIDAD TACUAREMBO FECHA: 26/IV/979.- POMPILIO B. MARSET.-

S.S.C.-

DIRECCION DE INVESTIGACIONES

CIUDAD	DIA	MES	AÑO
Tacuarembó	3	5	79

JEFATURA DE POLICIA DE TACUAREMBO

Se hace constar que el titular de la presente solicitud no registra las anotaciones, en el fichero de esta Dirección, que se adjuntan en el Numerado Simple Nº ~~XXXXXXXXXXXXXXXXXXXXXXXXXXXX~~ Certificado.-

EL DIRECTOR DE INVESTIGACIONES
~~XXXXXXXXXXXXXXXXXXXXXXXXXXXX~~
P/Delegado del S.I.D.
Coronel.
Rogelio Lozano Laporte.

D. N. I. I. - DEPARTAMENTO Nº 3

CIUDAD	DIA	MES	AÑO

Se hace constar que el solicitante registra en el fichero de esta Dirección, las anotaciones que se adjuntan en Numerado Simple Nº .....

EL JEFE DEL DEPARTAMENTO Nº 3

EDUARDO E. JELLECHEA.....
SUB-COMISARIO

2173

153588

JUNTA DE COMANDANTES
EN JEFE
SERVICIO DE INFORMACION DE DEFENSA

DEPARTAMENTO	DIA	MES	AÑO
TACUAREMBO	10	01	1979

Nº94.-

- SOLICITUD DE CONSTANCIA DE HABILITACION PARA CARGOS PUBLICOS -

TITULAR	APELLIDO PATERNO: BARBAGURU	APELLIDO MATERNO: PEDOJA	
	PRIMER NOMBRE: CARLOS	SEGUNDO NOMBRE: ALBERTO	
PADRE	PRIMER NOMBRE: CARLOS	SEGUNDO NOMBRE: ALBERTO	
MADRE	PRIMER NOMBRE: ANGELA	SEGUNDO NOMBRE: MARTA	

	DIA	MES	AÑO	PAIS	LOCALIDAD o PROVINCIA	NACIONALIDAD Y ESTADO CIVIL
FECHA Y LUGAR DE NACIMIENTO	28	08	1954	URUGUAY	PAYSANDU	OTAL. CASADO

1	**OCUPACION**	EMPLEADO DE LA COMPAÑIA COMERCIAL GRECO URUGUAYA (desde el 15/07/975) Ant. Estudiante.-
2	**DOMICILIO**	SIMON BOLIVAR No. 316 (3 meses). Ant. Gral. Artigas No. 263 (3 años). Ant. en Ruta 3 y Tropas (Paysandú)(10 años).-

		SERIE	NUMERO			
3	**CREDENCIAL CIVICA**	K. D. C.	1.939		**DOC. de IDENT.**	81.308 (Paysandú)

PARA SER PRESENTADO ANTE LAS AUTORIDADES DE OBJETO DE LA TRAMITACION CENTRO DE INVESTIGACIONES AGRICOLAS "ALBERTO BOERGER".-

1 - Consignar con precisión, lugar de trabajo o estudios los 10 últimos años.
2 - Consignar con precisión cada domicilio en los últimos 10 años.
3 - Consignar si ha tenido traslados y números anteriores.

FIRMA DEL SOLICITANTE
Carlos Alberto BARBAGURU PEDOJA

COMISARIA SECCIONAL 15ta. Se eleva a la Dirección de Investigaciones JEFATURA DE POLICIA DE TBO.-

EL COMISARIO DE LA 15ta. SECC:
COMISARIO
POLIBIO B. MARTINEZ.-

LOCALIDAD: TACUAREMBO **FECHA** 10/01/1979.-

DIRECCION DE INVESTIGACIONES

CIUDAD	DIA	MES	AÑO
Tacuarembó,	9	2	79

JEFATURA DE POLICIA DE TACUAREMBO.-

Se hace constar que el titular de la presente solicitud no registra las anotaciones, en el fichero de esta Dirección, que se adjuntan en el Numerado Simple Nº Jefatura.-.....

EL DIRECTOR DE INVESTIGACIONES
El Delegado del S.I.D.-
Cnel: .....
Rogelio Lozano Laporte.-

D. N. I. I. . DEPARTAMENTO Nº 3

CIUDAD	DIA	MES	AÑO
	22	FEB	1979

Se hace constar que el solicitante registra en el fichero de esta Dirección, las anotaciones que se adjuntan en Numerado Simple Nº .....

SIN ANOTACIONES

POR EL JEFE DEL DEPARTAMENTO
Y POR SU ORDEN
2173
Eduardo E. TELLECHEA
Sub. Comisario

EL JEFE DEL DEPARTAMENTO Nº 3

153589

JUNTA DE COMANDANTES EN JEFE
SERVICIO DE INFORMACION DE DEFENSA

DEPARTAMENTO	DIA	MES	AÑO
Tacuarembó	1	2	1979

Nº 331.-

- SOLICITUD DE CONSTANCIA DE HABILITACION PARA CARGOS PUBLICOS -

TITULAR	APELLIDO PATERNO: MURLADO	APELLIDO MATERNO: SOSA
	PRIMER NOMBRE: LUIS C.	SEGUNDO NOMBRE: ARIEL
PADRE	PRIMER NOMBRE: CARLOS	SEGUNDO NOMBRE: - - - - - - - - - - - - - - - -
MADRE	PRIMER NOMBRE: OLIDA	SEGUNDO NOMBRE: - - - - - - - - - - - - - - - -

FECHA Y LUGAR DE NACIMIENTO	DIA	MES	AÑO	PAIS	LOCALIDAD o PROVINCIA	NACIONALIDAD Y ESTADO CIVIL
	12	3	1957	URUGUAY	1ra.Secc.de Tbó	ORIENTAL(SOLTERO)

1	**OCUPACION**	1968 a 1974.CURSO ESTUDIOS SECUNDARIOS EN ESCUELA INDUSTRIAL.1975.SE DESEMPEÑO COMO CHANGADOR.1976/A LA FECHA FUNCIONARIO DEL MINISTERIO DE TRANSPORTE Y OBRAS PUBLICAS(DOPP)
2	**DOMICILIO**	Solís 1ro.479,desde hace más de 10 años.-

		SERIE	NUMERO			
3	**CREDENCIAL CIVICA**	T.A.A.	38.484	- - - - - - - - - - -	**DOC. de IDENT.**	38.953 de Tbó

PARA SER PRESENTADO ANTE LAS AUTORIDADES DE OBJETO DE LA TRAMITACION MINISTERIO DE TRANSPORTE Y OBRAS PUBLICAS.-

1 - Consignar con precisión, lugar de trabajo o estudios los 10 últimos años.
2 - Consignar con precisión cada domicilio en los últimos 10 años.
3 - Consignar si ha tenido traslados y números anteriores.

Nelson Luis Murlado Sosa
FIRMA DEL SOLICITANTE

COMISARIA SECCIONAL 2da.-

Se eleva a la ~~Dirección de Investigaciones~~
Jefatura de Pol.de
Tacuarembó

Ramón Olivera Bonerio.-
COMISARIO
Egdo.-

LOCALIDAD: Tacuarembó **FECHA:** 2/1/79

J.L.R.-

~~DIRECCION DE INVESTIGACIONES~~

CIUDAD	DIA	MES	AÑO
Tacuarembó	21	2	79

JEFATURA DE POLICIA DE TACUAREMBO

Se hace constar que el titular de la presente solicitud registra ~~las~~ no anotaciones, en el fichero de esta ~~Dirección que se adjuntan en el Numerado Simple Nº~~ Jefatura.-

~~EL DIRECTOR DE INVESTIGACIONES~~
El Delegado del S.I.D.
Coronel.....
Rogelio Lozano Laporte.

D. N. I. I. - DEPARTAMENTO Nº 3

CIUDAD	DIA	MES	AÑO
	23	JUN.	1979

Se hace constar que el solicitante registra en el fichero de esta Dirección, las anotaciones que se adjuntan en Numerado Simple Nº .....

153590

SIN ANOTACIONES
2173

POR EL JEFE DEL DEPARTAMENTO Nº 3

EDUARDO E. TELLECHEA.....
SUB-COMISARIO

JUNTA DE COMANDANTES
EN JEFE
SERVICIO DE INFORMACION DE DEFENSA

DEPARTAMENTO	DIA	MES	AÑO
Tacuarembó	1	2	1979

Nº 332.-

- SOLICITUD DE CONSTANCIA DE HABILITACION PARA CARGOS PUBLICOS -

TITULAR	APELLIDO PATERNO: SILVERO	APELLIDO MATERNO: RAMIREZ
	PRIMER NOMBRE: MANUEL	SEGUNDO NOMBRE: CRUZ
PADRE	PRIMER NOMBRE: FLORENTINO	SEGUNDO NOMBRE: -
MADRE	PRIMER NOMBRE: MARTINA	SEGUNDO NOMBRE: -

FECHA Y LUGAR DE NACIMIENTO	DIA	MES	AÑO	PAIS	LOCALIDAD o PROVINCIA	NACIONALIDAD Y ESTADO CIVIL
	26	4	1961	URUGUAY	1ra.Secc.de Tbó	CRIOLLA/SOLTERO

1 OCUPACION: 1966 a 1971.CURSO ESTUDIOS PRIMARIOS.1972.A LA FECHA SE DESEMPEÑO COMO CHARGADOR EN ESTA CIUDAD.-

2 DOMICILIO: Avda.República Argentina Nro.679,desde hace más de 10 años.-

3 CREDENCIAL CIVICA: SERIE - - - | NUMERO - - - | - - - - - - - - - - - - - - -

DOC. de IDENT.: 52.554 de Tbó

PARA SER PRESENTADO ANTE LAS AUTORIDADES DE JUNTA DEPARTAMENTAL DE DEFENSA CIVIL.-
OBJETO DE LA TRAMITACION CURSAR ESTUDIOS.-

1 - Consignar con precisión, lugar de trabajo o estudios los 10 últimos años.
2 - Consignar con precisión cada domicilio en los últimos 10 años.
3 - Consignar si ha tenido traslados y números anteriores.

x Manuel Cruz Silvero
FIRMA DEL SOLICITANTE

COMISARIA SECCIONAL 2da.-

Se eleva a la ~~Dirección de Investigaciones~~
Jefatura de Pol.de
Tacuarembó

Ramón Olivera Beneric.-
COMISARIO Egdo.-

LOCALIDAD: Tacuarembó **FECHA:** 1/2/79

M.B.D.-

~~DIRECCION DE INVESTIGACIONES~~

CIUDAD	DIA	MES	AÑO
Tacuarembó	21	2	79

JEFATURA DE POLICIA DE TACUARFMBO

Se hace constar que el titular de la presente solicitud registra las anotaciones, no
en el fichero de esta ~~Dirección~~ Jefatura.-

~~DIRECCION DE INVESTIGACIONES~~
El Delegado del S.I.D
Coronel.
Rogelio Lozano Laporte.

D. N. I. I. - DEPARTAMENTO Nº 3	CIUDAD	DIA	MES	AÑO
		23	[illegible]	79

Se hace constar que el solicitante registra en el fichero de esta Dirección, las anotaciones que se adjuntan en Numerado Simple Nº .....

153591

2173

P/H EL JEFE DEL DEPARTAMENTO Nº 3

EDUARDO E. TELLECHEA
SUB-COMISARIO

JUNTA DE COMANDANTES
EN JEFE
SERVICIO DE INFORMACION DE DEFENSA

DEPARTAMENTO	DIA	MES	AÑO
TACUAREMBO	1	2	1979

Nº 334.-

- SOLICITUD DE CONSTANCIA DE HABILITACION PARA CARGOS PUBLICOS -

TITULAR	APELLIDO PATERNO: MAGALLANES	APELLIDO MATERNO: DOS SANTOS
	PRIMER NOMBRE: JUAN	SEGUNDO NOMBRE: BAUTISTA
PADRE	PRIMER NOMBRE: JUAN	SEGUNDO NOMBRE: - - -
MADRE	PRIMER NOMBRE: MARIA	SEGUNDO NOMBRE: CAROLINA

FECHA Y LUGAR DE NACIMIENTO	DIA	MES	AÑO	PAIS	LOCALIDAD o PROVINCIA	NACIONALIDAD Y ESTADO CIVIL
	20	12	1938	URUGUAY	TACUAREMBO	oriental-casado

1	OCUPACION	Funcionario Municipal, desde 1976. Anteriormente y ya en 1968 trabajaba como conductor de máquinas agrícolas en Paso de los Toros hasta 1972. De 1973 a 1975 en Rivera, en el mismo tipo de trabajos, con el señor José René Rodríguez que era su patrón, ganadero en Paso de los Toros.-
2	DOMICILIO	En 1968 en Paso de los Toros en calle Grito de Asencio e Ituzaingó, hasta 1972. De 1973 a 1975 en la Localidad de Moirones, 5ta. Secc. Rivera. De 1976 a la fecha, en Dr. Elias Abdo No. 151.-

		SERIE	NUMERO		DOC. de IDENT.
3	CREDENCIAL CIVICA	T. A. A.	23.401		39.435 (Tbó)

PARA SER PRESENTADO ANTE LAS AUTORIDADES DE LA INTENDENCIA MUNICIPAL DE TACUAREMBO.-
OBJETO DE LA TRAMITACION

1 - Consignar con precisión, lugar de trabajo o estudios los 10 últimos años.
2 - Consignar con precisión cada domicilio en los últimos 10 años.
3 - Consignar si ha tenido traslados y números anteriores.

FIRMA DEL SOLICITANTE

COMISARIA SECCIONAL 2da

Se eleva a la ~~XXXXXXXXXXXXXXXXXX~~ Jefatura de Policía de Tbó.-

COMISARIO Encte.-
Ramón Olivera Domenic.-

LOCALIDAD: Tacuarembó FECHA 1/2/979

r.a.m.

~~DIRECCION DE INVESTIGACIONES~~

CIUDAD	DIA	MES	AÑO
Tacuarembó	21	2	79

JEFATURA DE POLICIA DE TACUAREMBO

Se hace constar que el titular de la presente solicitud registra las anotaciones, no en el fichero de esta Dirección, que se adjuntan en el Numerado Simple Nº ~~XXXXXXXXXXXXXXXXX

JUNTA DE COMANDANTES
EN JEFE
SERVICIO DE INFORMACION DE DEFENSA

DEPARTAMENTO	DIA	MES	AÑO
Tacuarembó	1	2	1979

Nº 336.-

- SOLICITUD DE CONSTANCIA DE HABILITACION PARA CARGOS PUBLICOS -

	APELLIDO PATERNO	APELLIDO MATERNO
TITULAR	BRAGA	BARRETO
	PRIMER NOMBRE	SEGUNDO NOMBRE
	Walter	----------
PADRE	PRIMER NOMBRE: José Prudencio	SEGUNDO NOMBRE
MADRE	PRIMER NOMBRE: María	SEGUNDO NOMBRE: Elbia

FECHA Y LUGAR DE NACIMIENTO	DIA	MES	AÑO	PAIS	LOCALIDAD o PROVINCIA	NACIONALIDAD Y ESTADO CIVIL
	12	09	1956	Uruguay	Tacuarembó	oriental,soltero

1	OCUPACION	1968 Jornalero hasta el día 22 de octubre de 1978, fecha ésta que comenzó a trabajar hasta la fecha en la Intendencia Municipal de Tbó.-
2	DOMICILIO	1968 hasta la fecha se radicó en Barrio Echeverry.-

3	CREDENCIAL CIVICA	SERIE	NUMERO		DOC. de IDENT.
		T.C.G	4324	Tacuarembó	84.253 Tbó

PARA SER PRESENTADO ANTE LAS AUTORIDADES DE
OBJETO DE LA TRAMITACION Int. Min. de Tbó

1 - Consignar con precisión, lugar de trabajo o estudios los 10 últimos años.
2 - Consignar con precisión cada domicilio en los últimos 10 años.
3 - Consignar si ha tenido traslados y números anteriores.

Walter Braga
FIRMA DEL SOLICITANTE

COMISARIA SECCIONAL 10a.

Se eleva a la Dirección de Investigaciones.
Jef. Pol. de Tbó

LOCALIDAD: Tacuarembó

FECHA: 1/2/79

Sub COMISARIO Engdo
Juan BARBOZA PEYRO

DIRECCION DE INVESTIGACIONES

CIUDAD	DIA	MES	AÑO
Tacuarembó	21	2	79

JEFATURA DE POLICIA DE TACUARembo

Se hace constar que el titular de la presente solicitud no registra las anotaciones, en el fichero de esta Dirección, que se adjuntan en el Numerado Simple Nº Jefatura.-.....

EL DIRECTOR DE INVESTIGACIONES
El Delegado del S.I.D.
Coronel.
Rogelio Lozano Laporte.

D. N. I. I. - DEPARTAMENTO Nº 3

CIUDAD	DIA	MES	AÑO
	23	JUN.	1979

Se hace constar que el solicitante registra en el fichero de esta Dirección, las anotaciones que se adjuntan en Numerado Simple Nº .....

153593 SIN ANOTACIONES
2173

EL JEFE DEL DEPARTAMENTO Nº 3

EDUARDO E. TELLECHEA
SUB-COMISARIO

JUNTA DE COMANDANTES
EN JEFE
SERVICIO DE INFORMACION DE DEFENSA

DEPARTAMENTO	DIA	MES	AÑO
Tacuarembó	1	2	1979

Nº 337.-

- SOLICITUD DE CONSTANCIA DE HABILITACION PARA CARGOS PUBLICOS -

TITULAR	APELLIDO PATERNO: VALLEJOS		APELLIDO MATERNO: PRUENCE
	PRIMER NOMBRE: Wilson		SEGUNDO NOMBRE: Leocadio
PADRE	PRIMER NOMBRE: Leandro		SEGUNDO NOMBRE: Leonildo
MADRE	PRIMER NOMBRE: Valentina		SEGUNDO NOMBRE: ----------

FECHA Y LUGAR DE NACIMIENTO	DIA	MES	AÑO	PAIS	LOCALIDAD o PROVINCIA	NACIONALIDAD Y ESTADO CIVIL
	8	12	1956	Uruguay	Tacuarembó	Oriental,soltero

1	OCUPACION	1968-Cursaba estudios primarios en Esc. Nro.50,1969 hasta el año 1972 cursó estudios secundarios en el Liceo Dptal de Tbó,luego inició Preparatorios hasta fines del 74 en el mismo Instituto,posteriormente años 75,76,77 y 78 Magisterio.-
2	DOMICILIO	1968-Se radicó en Barrio Echeverry.-

		SERIE	NUMERO		DOC. de IDENT.
3	CREDENCIAL CIVICA	F.C.G	4572	Tacuarembó	32453 Tbó

PARA SER PRESENTADO ANTE LAS AUTORIDADES DE
OBJETO DE LA TRAMITACION Caja de Asignaciones Nro.3

1 - Consignar con precisión, lugar de trabajo o estudios los 10 últimos años.
2 - Consignar con precisión cada domicilio en los últimos 10 años.
3 - Consignar si ha tenido traslados y números anteriores.

Wilson Vallejos Pruence
FIRMA DEL SOLICITANTE

COMISARIA SECCIONAL 10a.

Se eleva a la [redacted]
Jef. de Pol. de Tbó

LOCALIDAD: Tacuarembó FECHA: 1/2/79

Sub COMISARIO Engdo
Juan BARBOZA PEYRO

[redacted]

CIUDAD	DIA	MES	AÑO
Tacuarembó	21	2	79

JEFATURA DE POLICIA DE TACUAREMBO

Se hace constar que el titular de la presente solicitud no registra las anotaciones, en el fichero de esta [redacted] Jefatura.-.....

[redacted]
El Delegado del S.I.D.
Coronel.....
Rogelio Lozano Laporte.

D. N. I. I. . DEPARTAMENTO Nº 3	CIUDAD	DIA	MES	AÑO
		23 JUN.	1979	

Se hace constar que el solicitante registra en el fichero de esta Dirección, las anotaciones que se adjuntan en Numerado Simple Nº .....

SIN ANOTACIONES 2173

p/ EL JEFE DEL DEPARTAMENTO Nº 3

..... 153594
EDUARDO E. TELLECHEA
SUB-COMISARIO

JUNTA DE COMANDANTES
EN JEFE
SERVICIO DE INFORMACION DE DEFENSA

DEPARTAMENTO	DIA	MES	AÑO
TACUAREMBO	05	02	1979

Nº338.-

- SOLICITUD DE CONSTANCIA DE HABILITACION PARA CARGOS PUBLICOS -

TITULAR	APELLIDO PATERNO: SGANGA	APELLIDO MATERNO: SALDIVIA
	PRIMER NOMBRE: JUAN	SEGUNDO NOMBRE: JOSE
PADRE	PRIMER NOMBRE: JUAN	SEGUNDO NOMBRE: ANTONIO
MADRE	PRIMER NOMBRE: TOMASA	SEGUNDO NOMBRE: - - -

FECHA Y LUGAR DE NACIMIENTO	DIA	MES	AÑO	PAIS	LOCALIDAD o PROVINCIA	NACIONALIDAD Y ESTADO CIVIL
	06	10	1930	URUGUAY	TACUAREMBO	OTAL. CASADO

1	**OCUPACION**	EMPLEADO MUNICIPAL (28 años).-
2	**DOMICILIO**	GENERAL RIVERA No. 659 (48 años).-

		SERIE	NUMERO		DOC. de IDENT.
3	CREDENCIAL CIVICA	T.A.A.	15.012		17.945 (Tacuarembó)

PARA SER PRESENTADO ANTE LAS AUTORIDADES DE OBJETO DE LA TRAMITACION INTENDENCIA MUNICIAPL DE TACUAREMBO.-

1 - Consignar con precisión, lugar de trabajo o estudios los 10 últimos años.
2 - Consignar con precisión cada domicilio en los últimos 10 años.
3 - Consignar si ha tenido traslados y números anteriores.

Juan José Sganga
FIRMA DEL SOLICITANTE
Juan José SGANGA SALDIVIA

COMISARIA SECCIONAL 15a. Se eleva a la Dirección de Investigaciones. JEFATURA DE POLICIA DE TBO.-

J. C. Marset
COMISARIO
POMPILIO B. MARSET.-

LOCALIDAD: TACUAREMBO **FECHA:** 05/02/79.-

DIRECCION DE INVESTIGACIONES

CIUDAD	DIA	MES	AÑO
Tacuarembó	21	2	79

JEFATURA DE POLICIA DE TACUAREMBO

POLICIA · SECRETARIA GENERAL · TACUAREMBO

Se hace constar que el titular de la presente solicitud no registra las anotaciones, en el fichero de esta Jefatura.-.....

DIRECCION DE INVESTIGACIONES
El Delegado del S.I.D.
Coronel.....
Rogelio Rozano Laporte.

D. N. I. I. - DEPARTAMENTO Nº 3

CIUDAD	DIA	MES	AÑO
	23 JUN.	1979	

DIRECCION NACIONAL DE INFORMACION E INTELIGENCIA · DEPARTAMENTO Nº 3 · SECCION HAB. C. PUBLICOS

Se hace constar que el solicitante registra en el fichero de esta Dirección, las anotaciones que se adjuntan en Numerado Simple Nº .....

SIN ANOTACIONES

153595 2173

P/H EL JEFE DEL DEPARTAMENTO Nº 3

EDUARDO E. TELLECHEA.....
SUB-COMISARIO

JUNTA DE COMANDANTES
EN JEFE
SERVICIO DE INFORMACION DE DEFENSA

DEPARTAMENTO	DIA	MES	AÑO

Nº339.-

- SOLICITUD DE CONSTANCIA DE HABILITACION PARA CARGOS PUBLICOS -

TITULAR	APELLIDO PATERNO: ALBANO	APELLIDO MATERNO: PAULA (de BAEZ)
	PRIMER NOMBRE: DELMAR	SEGUNDO NOMBRE: - - - -
PADRE	PRIMER NOMBRE: EDUVIGES	SEGUNDO NOMBRE: FAUSTINO
MADRE	PRIMER NOMBRE: ADRIANA	SEGUNDO NOMBRE: EUSEBIA

FECHA Y LUGAR DE NACIMIENTO	DIA	MES	AÑO	PAIS	LOCALIDAD o PROVINCIA	NACIONALIDAD Y ESTADO CIVIL
	14	08	1937	URUGUAY	TACUAREMBO	OTAL. CASADA.-

1	OCUPACION	COCINERA EN EL CLUB TACUAREMBO, HACE 2 MESES. Ant. en la escuela No. 13 Al Aire Libre. (2 años). Ant. en Labores.-
2	DOMICILIO	EN BARRIO SAN ANTONIO, HACE 20 AÑOS.-

		SERIE	NUMERO		DOC. de IDENT.
3	CREDENCIAL CIVICA	T.C.G.	2238		46.272 (Tx6.)

PARA SER PRESENTADO ANTE LAS AUTORIDADES DE C.O.N.A.M.
OBJETO DE LA TRAMITACION

1 - Consignar con precisión, lugar de trabajo o estudios los 10 últimos años.
2 - Consignar con precisión cada domicilio en los últimos 10 años.
3 - Consignar si ha tenido traslados y números anteriores.

Delmar Albano de Báez
FIRMA DEL SOLICITANTE
Delmar Albano de Baez.-

COMISARIA SECCIONAL 25a.

Se eleva a la ~~Dirección de Investigaciones~~ JEFATURA DE POLICIA.-

LOCALIDAD: TACUAREMBO FECHA: 05/II/1979.-

O.S. Morel
COMISARIO
POMPILIO B. MORET.-

~~DIRECCION DE INVESTIGACIONES~~

CIUDAD	DIA	MES	AÑO
Tacuarembó	21	2	79

JEFATURA DE POLICIA DE TACUAREMBO

Se hace constar que el titular de la presente solicitud no registra las anotaciones, en el fichero de esta ~~Dirección que dedica a la Seguridad del Estado~~ Jefatura.-

~~EL DIRECTOR DE INVESTIGACIONES~~
El Delegado del S.I.D.
Coronel.
Rogelio Lozano Laporte.

D. N. I. I. - DEPARTAMENTO Nº 3

CIUDAD	DIA	MES	AÑO

Se hace constar que el solicitante registra en el fichero de esta Dirección, las anotaciones que se adjuntan en Numerado Simple Nº 2173

SIN ANOTACIONES

EL JEFE DEL DEPARTAMENTO Nº 3

153596

EDUARDO E. TELLECHEA
SUB COMISARIO

JUNTA DE COMANDANTES
EN JEFE
SERVICIO DE INFORMACION DE DEFENSA

DEPARTAMENTO	DIA	MES	AÑO
TACUAREMBO	05	II	1979

Nº340.-

- SOLICITUD DE CONSTANCIA DE HABILITACION PARA CARGOS PUBLICOS -

TITULAR	APELLIDO PATERNO: BORGES	APELLIDO MATERNO: GOMEZ
	PRIMER NOMBRE: NELSON	SEGUNDO NOMBRE: EDUARDO
PADRE	PRIMER NOMBRE: JULIAN	SEGUNDO NOMBRE: RAMON
MADRE	PRIMER NOMBRE: NELLI	SEGUNDO NOMBRE: - - - -

FECHA Y LUGAR DE NACIMIENTO	DIA	MES	AÑO	PAIS	LOCALIDAD o PROVINCIA	NACIONALIDAD Y ESTADO CIVIL
	02	05	1955	URUGUAY	TACUAREMBO	OTAL. CASADO.-

1	OCUPACION	EMPLEADO MUNICIPAL, HACE 6 AÑOS . Ant. Estudiante.-
2	DOMICILIO	EN BARRIO SAN JAVIER, HACE 7 AÑOS. Ant. en Bo. Etcheverry (16 años)

		SERIE	NUMERO		DOC. de IDENT.
3	CREDENCIAL CIVICA	T.A.A.	37755		31317 (Tb6.)

PARA SER PRESENTADO ANTE LAS AUTORIDADES DE INTENDENCIA MUNICIPAL DE TACUAREMBO.-
OBJETO DE LA TRAMITACION

1 - Consignar con precisión, lugar de trabajo o estudios los 10 últimos años.
2 - Consignar con precisión cada domicilio en los últimos 10 años.
3 - Consignar si ha tenido traslados y números anteriores.

Nelson E. Borges Gómez.-
FIRMA DEL SOLICITANTE

COMISARIA SECCIONAL 17a.

Se eleva a la ~~Dirección de Investigaciones~~ JEFATURA DE POLICIA.-

LOCALIDAD: TACUAREMBO FECHA: 05/II/1979.-

COMISARIO
~~POLIBIO B. MARSET.-~~

~~DIRECCION DE INVESTIGACIONES~~

CIUDAD	DIA	MES	AÑO
Tacuarembó	21	2	79

JEFATURA DE POLICIA DE TACUAREMBO

Se hace constar que el titular de la presente solicitud registra las anotaciones, no en el fichero de esta ~~Dirección~~ Jefatura.-

~~DIRECCION DE INVESTIGACIONES~~
El Delegado del S.I.D.
Coronel.....
Rogelio Lozano Laporte.

D. N. I. I. - DEPARTAMENTO Nº 3

CIUDAD	DIA	MES	AÑO
	23	JUN.	1979

Se hace constar que el solicitante registra en el fichero de esta Dirección, las anotaciones que se adjuntan en Numerado Simple Nº .....

153597 2173
SIN ANOTACIONES

EL JEFE DEL DEPARTAMENTO Nº 3

EDUARDO E. TELLECHEA.....
SUB-COMISARIO

JUNTA DE COMANDANTES
EN JEFE

SERVICIO DE INFORMACION DE DEFENSA

DEPARTAMENTO	DIA	MES	AÑO
Tacuarembó	1º	2	1979

N.o 342.-

- SOLICITUD DE CONSTANCIA DE HABILITACION PARA CARGOS PUBLICOS -

TITULAR	APELLIDO PATERNO: MELO	APELLIDO MATERNO: LABANDERA
	PRIMER NOMBRE: Marta	SEGUNDO NOMBRE: Susana
PADRE	PRIMER NOMBRE: Gabriel	SEGUNDO NOMBRE:
MADRE	PRIMER NOMBRE: María Josefa	SEGUNDO NOMBRE:

FECHA Y LUGAR DE NACIMIENTO	MES	DIA	AÑO	PAIS	LOCALIDAD o PROVINCIA	NACIONALIDAD - EST. CIVIL
	1	28	1952	Uruguay	San Gregorio	oriental,casada

1	OCUPACION	Ayudante Asorita en Enseñanza Secundaria.-
2	DOMICILIO	San Gregorio de Polanco desde su nacimiento.-

		SERIE	NUMERO		DOC. de IDENT.
3	CREDENCIAL CIVICA	T.E.D.	5374	Tacuarembó	1.803.882 Montevideo

Al hacer un curso en el año 1954 solité la Cédula de Identidad.-

PARA SER PRESENTADO ANTE LAS AUTORIDADES DE Enseñanza Secundaria.-

OBJETO DE LA TRAMITACION Permanencia en el cargo.-

1 - Consignar con precisión, lugar de trabajo o estudio los 10 últimos años. San Gregorio.-
2 - Consignar con precisión cada domicilio en los últimos 10 años. San Gregorio.-
3 - Consignar si ha tenido traslados y números anteriores. No ha tenido.-

FIRMA DEL SOLICITANTE
Marta Susana Melo.-

COMISARIA SECCIONAL 4ta.

Se eleva a la Dirección de Investigaciones.

Of.Ppal. Gregorio Delera.-
COMISARIO
Cdo.4ta.Secc.-

San Gregorio, 1º de febrero de 1979.-
LOCALIDAD: FECHA:

DIRECCION DE INVESTIGACIONES

CIUDAD	DIA	MES	AÑO
Tacuarembó	28	2	79

JEFATURA DE POLICIA DE TACUAREMBO

Se hace constar que el titular de la presente solicitud no registra las anotaciones, en el fichero de esta Jefatura.-

Coronel.
Delegado del S.I.D.
Rogelio Lozano Laporte.

D.N.I.I. - DEPARTAMENTO Nº 3

CIUDAD	DIA	MES	AÑO
	2	FEB.	1979

Se hace constar que el solicitante registra en el fichero de este Servicio las anotaciones que se adjuntan en Numerado Simple Nº 2173

153598 SIN ANOTACIONES

p/A EL JEFE DEL DPTO. Nº 3

EDUARDO E. TELLECHEA
SUB-COMISARIO

JUNTA DE COMANDANTES
EN JEFE

SERVICIO DE INFORMACION DE DEFENSA

DEPARTAMENTO	DIA	MES	AÑO
Tacuarembó	3	2	1979

N.o 344.-

- SOLICITUD DE CONSTANCIA DE HABILITACION PARA CARGOS PUBLICOS -

TITULAR	APELLIDO PATERNO: LIMA	APELLIDO MATERNO: SANDIN
	PRIMER NOMBRE: Juan	SEGUNDO NOMBRE: Carlos
PADRE	PRIMER NOMBRE: Angel	SEGUNDO NOMBRE:
MADRE	PRIMER NOMBRE: Marcelina	SEGUNDO NOMBRE:

FECHA Y LUGAR DE NACIMIENTO	MES	DIA	AÑO	PAIS	LOCALIDAD o PROVINCIA	NACIONALIDAD - EST. CIVIL
	3	12	1955	Uruguay	Tacuarembó	oriental,casado.-

1	OCUPACION	Empleado A.F.E. Vía y Obras,desde el 21 de junio de 1976.-Anteriormente mánico en esta Villa.-
2	DOMICILIO	En San Gregorio de Polanco del 4/5/73.-Anteriormente Achar desde su niñez.-

		SERIE	NUMERO		DOC. de IDENT.
3	CREDENCIAL CIVICA	T.F.A.	2128	Tacuarembó	39.578 Tacuarembó.-

PARA SER PRESENTADO ANTE LAS AUTORIDADES DE A.F.E.Vías y Obras.-
OBJETO DE LA TRAMITACION Permanencia en el cargo.-

1 - Consignar con precisión, lugar de trabajo o estudio los 10 últimos años. San Gregorio y Achar.-
2 - Consignar con precisión cada domicilio en los últimos 10 años. San Gregorio y Achar.-
3 - Consignar si ha tenido traslados y números anteriores. No a tenido.-

FIRMA DEL SOLICITANTE
Juan Carlos Lima.-

COMISARIA SECCIONAL 4ta.- Se eleva a la Dirección de Investigaciones. Of.Ppal:
Gervacio Dalera.-
Egdo. 4tas.Sec.-

LOCALIDAD: San Gregorio,3 de febrero de 1979.- FECHA:

DIRECCION DE INVESTIGACIONES

CIUDAD	DIA	MES	AÑO
Tacuarembó	21	2	79

JEFATURA DE POLICIA DE TACUAREMBO

Se hace constar que el titular de la presente solicitud no registra las anotaciones, en el fichero de esta Jefatura.-

El Delegado del S.I.D.
Coronel.
Rogelio Lozano Laporte.

D.N.I.I. - DEPARTAMENTO Nº 3

CIUDAD	DIA	MES	AÑO
	23	2	79

Se hace constar que el solicitante registra en el fichero de este Servicio las anotaciones que se adjuntan en Numerado Simple Nº .....

153599 SIN ANOTACIONES 2173

P/H EL JEFE DEL DPTO. Nº 3
EDUARDO E. TELLECHEA
SUB-COMISARIO

JUNTA DE COMANDANTES
EN JEFE
SERVICIO DE INFORMACION DE DEFENSA

DEPARTAMENTO	DIA	MES	AÑO
Tacuarembó	5	2	79

Nº355.-

- SOLICITUD DE CONSTANCIA DE HABILITACION PARA CARGOS PUBLICOS -

	APELLIDO PATERNO	APELLIDO MATERNO
TITULAR	DIAZ	NEVES
	PRIMER NOMBRE	SEGUNDO NOMBRE
	MARIO	ROBERTO
PADRE	PRIMER NOMBRE	SEGUNDO NOMBRE
	Roberto	-------
MADRE	PRIMER NOMBRE	SEGUNDO NOMBRE
	María	Francisca

FECHA Y LUGAR DE NACIMIENTO	DIA	MES	AÑO	PAIS	LOCALIDAD o PROVINCIA	NACIONALIDAD Y ESTADO CIVIL
	14	12	57	Uruguay	15a. Secc. Maeo.	oriental, soltero

1	OCUPACION	Estudiante hasta la fecha de UTU.-
2	DOMICILIO	Florencio Sánchez 558- desde 1957 a la fecha.-

		SERIE	NUMERO		DOC. de IDENT.
3	CREDENCIAL CIVICA	[illegible]	17.727		51.253 de Tbó.

PARA SER PRESENTADO ANTE LAS AUTORIDADES DE U.T.E.-
OBJETO DE LA TRAMITACION

1 - Consignar con precisión, lugar de trabajo o estudios los 10 últimos años.
2 - Consignar con precisión cada domicilio en los últimos 10 años.
3 - Consignar si ha tenido traslados y números anteriores.

Mario Roberto Díaz Neves.
FIRMA DEL SOLICITANTE

COMISARIA SECCIONAL 3ra.

Se eleva a la Dirección de Investigaciones Jef. de Tbó.

COMISARIO
DARSI MENDEZ SOSA

LOCALIDAD: P.Toros **FECHA:** 5.2.79.-

~~DIRECCION DE INVESTIGACIONES~~

CIUDAD	DIA	MES	AÑO
Tacuarembó	21	2	79

JEFATURA DE POLICIA DE TACUAREMBO

Se hace constar que el titular de la presente solicitud no registra las anotaciones, en el fichero de esta ~~Dirección~~ que se adjuntan en el Numerado Simple Nº Jefatura.-

~~EL DIRECTOR DE INVESTIGACIONES~~
El Delegado del S.I.D.
Coronel
Rogelio Lozano Laporte.

D. N. I. I. . DEPARTAMENTO Nº 3

CIUDAD	DIA	MES	AÑO
	23	JUN	1979

Se hace constar que el solicitante registra en el fichero de esta Dirección, las anotaciones que se adjuntan en Numerado Simple Nº 2173

EL JEFE DEL DEPARTAMENTO Nº 3

EDUARDO E. TELLECHEA
SUB-COMISARIO

153600

JUNTA DE COMANDANTES
EN JEFE
SERVICIO DE INFORMACION DE DEFENSA

DEPARTAMENTO	DIA	MES	AÑO	Nº
TACUAREMBO.=	2	II	1979.=	Nº 356.-

- SOLICITUD DE CONSTANCIA DE HABILITACION PARA CARGOS PUBLICOS -

	APELLIDO PATERNO	APELLIDO MATERNO
TITULAR	FERNANDEZ.=	FERNANDEZ.=
	PRIMER NOMBRE	SEGUNDO NOMBRE
	LUIS.=	ALBERTO.=
PADRE	PRIMER NOMBRE	SEGUNDO NOMBRE
	GERMIA.=	MANUEL.=
MADRE	PRIMER NOMBRE	SEGUNDO NOMBRE
	MARIA.=	ESTER.=

FECHA Y LUGAR DE NACIMIENTO	DIA	MES	AÑO	PAIS	LOCALIDAD o PROVINCIA	NACIONALIDAD Y ESTADO CIVIL
	7	9	1957.=	URUGUAY.=	PASO DE LOS TOROS	= Or. Soltero.=

1	OCUPACION	desde el año 1973 hasta el año 1979.(ENERO) Estación de Serv./ SHELL DE Edgardo Tajan.P.Toros.=Anteriromente, desocupado.=
2	DOMICILIO	Venacio Balsámo Nº 364.= Paso de los Toros.= desde el año 1957 hasta la fecha.=

		SERIE	NUMERO		DOC. de IDENT.
3	CREDENCIAL CIVICA	TFD.=	18.161.=		60.589.= Tcbó=

PARA SER PRESENTADO ANTE LAS AUTORIDADES DE AFE.=
OBJETO DE LA TRAMITACION

1 - Consignar con precisión, lugar de trabajo o estudios los 10 últimos años.
2 - Consignar con precisión cada domicilio en los últimos 10 años.
3 - Consignar si ha tenido traslados y números anteriores.

Luis Alberto Fernández Fernández
FIRMA DEL SOLICITANTE

COMISARIA SECCIONAL 3ra.= Se eleva a la ~~Dirección de Investigaciones~~ JEFATURA DE POLICIA DE TCBO/=

COMISARIO

LOCALIDAD: PASO DE LOS TOROS.=**FECHA:** 2/2/79.= * lwp 8

~~DIRECCION DE INVESTIGACIONES~~

CIUDAD	DIA	MES	AÑO
Tacuarembó	21	2	79

JEFATURA DE POLICIA DE TACUAREMBO

Se hace constar que el titular de la presente solicitud registra las anotaciones, no en el fichero de esta ~~Dirección, que se adjuntan en el Numerado Simple Nº~~ Jefatura.-.....

~~EX DIRECCION DE INVESTIGACIONES~~
EX Delegado del S.I.D.
Coronel.....
Rogelio Lozano Laporte.

D. N. I. I. . DEPARTAMENTO Nº 3

CIUDAD	DIA	MES	AÑO
	23	JUN.	1979

Se hace constar que el solicitante registra en el fichero de esta Dirección, las anotaciones que se adjuntan en Numerado Simple Nº .....

153601 SIN ANOTACIONES 2173

POR EL JEFE DEL DEPARTAMENTO Nº 3

EDUARDO E. TELLECHEA
SUB-COMISARIO

JUNTA DE COMANDANTES
EN JEFE
SERVICIO DE INFORMACION DE DEFENSA

DEPARTAMENTO	DIA	MES	AÑO
TACUAREMBO	2	2	79

Nº 357.-

- SOLICITUD DE CONSTANCIA DE HABILITACION PARA CARGOS PUBLICOS -

	APELLIDO PATERNO	APELLIDO MATERNO
TITULAR	GUTIERREZ	LAVIE
	PRIMER NOMBRE	**SEGUNDO NOMBRE**
	ELIRIO	EDGARDO
PADRE	**PRIMER NOMBRE**	**SEGUNDO NOMBRE**
	ELIRIO	ANSELMO
MADRE	**PRIMER NOMBRE**	**SEGUNDO NOMBRE**
	MARIA DEL CARMEN	---------

FECHA Y LUGAR DE NACIMIENTO	DIA	MES	AÑO	PAIS	LOCALIDAD o PROVINCIA	NACIONALIDAD Y ESTADO CIVIL
	16	11	54	URUGUAY	Paso de los Toros	Oriental/Soltero

1	**OCUPACION**	Hasta el año 1975 Estudiante en Liceo Secundario de esta ciudad.- Del año 1975 a la fecha empleado de A.F.E. .-
2	**DOMICILIO**	desde el año 1954 en Gral Artigas Nº 434 PASO DE LOS TOROS

		SERIE	NUMERO			
3	**CREDENCIAL CIVICA**	TFD	17266		**DOC. de IDENT.**	30681 Tbó

PARA SER PRESENTADO ANTE LAS AUTORIDADES DE AFE
OBJETO DE LA TRAMITACION

1 - Consignar con precisión, lugar de trabajo o estudios los 10 últimos años.
2 - Consignar con precisión cada domicilio en los últimos 10 años.
3 - Consignar si ha tenido traslados y números anteriores.

FIRMA DEL SOLICITANTE

COMISARIA SECCIONAL 3a.-

Se eleva a la ~~Dirección de Investigaciones~~ JEFATURA POLICIA TACUAREMBO

COMISARIO
DIRSI HEYDEE SOSA

LOCALIDAD: PASO DE LOS TOROS **FECHA:** 2/2/79

~~DIRECCION DE INVESTIGACIONES~~

CIUDAD	DIA	MES	AÑO
Tacuarembó	21	2	79

JEFATURA DE POLICIA DE TACUAREMBO

Se hace constar que el titular de la presente solicitud registra las anotaciones, no en el fichero de esta ~~Dirección, que se adjuntan en el Numerado Simple Nº~~ Jefatura.-.....

~~EX DIRECTOR DE INVESTIGACIONES~~
El Delegado del S.I.D.
Coronel.....
Rogelio Lozano Laporte.

D. N. I. I. - DEPARTAMENTO Nº 3

CIUDAD	DIA	MES	AÑO
	23	JUN.	1979

Se hace constar que el solicitante registra en el fichero de esta Dirección, las anotaciones que se adjuntan en Numerado Simple Nº .....

153602 2173

SIN ANOTACIONES

p/ EL JEFE DEL DEPARTAMENTO Nº 3

EDUARDO E. TELLECHEA
SUB-COMISARIO

JUNTA DE COMANDANTES
EN JEFE
SERVICIO DE INFORMACION DE DEFENSA

DEPARTAMENTO	DIA	MES	AÑO
Tacuarembó	2	2	79

Nº358.-

- SOLICITUD DE CONSTANCIA DE HABILITACION PARA CARGOS PUBLICOS -

TITULAR	APELLIDO PATERNO: -------	APELLIDO MATERNO: BLANCO de CORREA
	PRIMER NOMBRE: ELENA	SEGUNDO NOMBRE: RAQUEL
PADRE	PRIMER NOMBRE: -------	SEGUNDO NOMBRE: ----------
MADRE	PRIMER NOMBRE: Ramona	SEGUNDO NOMBRE: --------

FECHA Y LUGAR DE NACIMIENTO	DIA	MES	AÑO	PAIS	LOCALIDAD o PROVINCIA	NACIONALIDAD Y ESTADO CIVIL
	21	4	34	Uruguay	Paso de los Toros	oriental, casada

1	OCUPACION	Posee Cédula de Montevideo por haber residido con anterioridad a 1962 Labores desde 1962 a 1972.- Personal de Servicio Liceo Secundaria desde 1972 a la fecha
2	DOMICILIO	(Nº 1318) Asuncio casi Tapes-Montevideo- desde 1940 a 1962.- Gral. Artigas 173 desde 1962 a la fecha.-

		SERIE	NUMERO		DOC. de IDENT.
3	CREDENCIAL CIVICA	[illegible]B	12.980	TFD 13.122	1.093.339 de Mdeo.

PARA SER PRESENTADO ANTE LAS AUTORIDADES DE ENSEÑANZA SECUNDARIA (Personal de Servicio)
OBJETO DE LA TRAMITACION

1 - Consignar con precisión, lugar de trabajo o estudios los 10 últimos años.
2 - Consignar con precisión cada domicilio en los últimos 10 años.
3 - Consignar si ha tenido traslados y números anteriores.

Raquel B. de Correa
FIRMA DEL SOLICITANTE

COMISARIA SECCIONAL 3ra. — Se eleva a la [illegible] Jef. de Tbó.

COMISARIO
DARSI MENDEZ SOSA

LOCALIDAD: P.Toros — FECHA: 2/2/79.-

[illegible] — CIUDAD: Tacuarembó — DIA 28 — MES 2 — AÑO 79

JEFATURA DE POLICIA DE TACUAREMBO

Se hace constar que el titular de la presente solicitud registra las anotaciones, no en el fichero de esta [illegible] en el Numerado Simple Nº Jefatura.-

El Delegado del S.I.D.
Coronel.
Rogelio Lozano Laporte.

D. N. I. I. - DEPARTAMENTO Nº 3 — CIUDAD — DIA 23 — MES JUN. — AÑO 1979

Se hace constar que el solicitante registra en el fichero de esta Dirección, las anotaciones que se adjuntan en Numerado Simple Nº .....

153603

EL JEFE DEL DEPARTAMENTO Nº 3

EDUARDO E. TELLECHEA
SUB-COMISARIO

2173

JUNTA DE COMANDANTES
EN JEFE
SERVICIO DE INFORMACION DE DEFENSA

DEPARTAMENTO	DIA	MES	AÑO
TACUAREMBO	6	2	79

Nº369.-

- SOLICITUD DE CONSTANCIA DE HABILITACION PARA CARGOS PUBLICOS -

TITULAR	APELLIDO PATERNO: BICA	APELLIDO MATERNO: CARTAGENA
	PRIMER NOMBRE: MARIA	SEGUNDO NOMBRE: BEATRIZ
PADRE	PRIMER NOMBRE: ANIBAL	SEGUNDO NOMBRE: ====
MADRE	PRIMER NOMBRE: JACINTA	SEGUNDO NOMBRE: ====

FECHA Y LUGAR DE NACIMIENTO	DIA	MES	AÑO	PAIS	LOCALIDAD o PROVINCIA	NACIONALIDAD Y ESTADO CIVIL
	10	3	60	URUGUAY	TACUAREMBO	URUGUAYA SOLTERA

1	**OCUPACION**	1965 a 1971 - Formación Escolar - alumna Escuela No. 7 Tbó - 1972 a 1978 - LICEO NO 2. BARRIO FERROCARRIL TACUAREMBO (ESTUDIANTE) 1978 en delante DESOCUPADA .-
2	**DOMICILIO**	1967 a 1979 (domicilio actual) AV OLIVERA No. 6

3	**CREDENCIAL CIVICA**	SERIE: TAA	NUMERO: 41760	TACUAREMBO	**DOC. de IDENT.**	53.273 (TBO)

PARA SER PRESENTADO ANTE LAS AUTORIDADES DE OBJETO DE LA TRAMITACION " OFICINA DE DEFENSA CIVIL " (Para curso de Enfermería) .-

1 - Consignar con precisión, lugar de trabajo o estudios los 10 últimos años.
2 - Consignar con precisión cada domicilio en los últimos 10 años.
3 - Consignar si ha tenido traslados y números anteriores.

x María Beatriz Bica.
FIRMA DEL SOLICITANTE

COMISARIA SECCIONAL 23ª

Se eleva a la ~~Dirección de Investigaciones~~: Jefatura Pol. de Tbó.

RAUL CLAVERA BONNERIO/
COMISARIO Encargado

LOCALIDAD: TACUAREMBO **FECHA:** 6.2.79.

f.g.a.

DIRECCION DE INVESTIGACIONES

CIUDAD	DIA	MES	AÑO
Tacuarembó	21	2	79

JEFATURA DE POLICIA DE TACUAREMBO

Se hace constar que el titular de la presente solicitud registra las anotaciones, no en el fichero de esta Dirección, que se adjuntan en el Numerado Simple Nº Jefatura.-

JEFATURA DE POLICIA - SECRETARIA GENERAL - TACUAREMBO

EL DIRECTOR DE INVESTICACIONES
EA Delegado del S.I.D.
Coronel.
Rogelio Lozano Laporte.

D. N. I. I. - DEPARTAMENTO Nº 3

CIUDAD	DIA	MES	AÑO

Se hace constar que el solicitante registra en el fichero de esta Dirección, las anotaciones que se adjuntan en Numerado Simple Nº .....

153604

2173

D.N.I. de INFORMACION e INTELIGENCIA - DEPARTAMENTO 3 - SEG. CONS. NAC. Y PUBLICO

EL JEFE DEL DEPARTAMENTO Nº 3

EDUARDO E. TELLECHEA
SUB-COMISARIO

JUNTA DE COMANDANTES
EN JEFE
SERVICIO DE INFORMACION DE DEFENSA

DEPARTAMENTO	DIA	MES	AÑO
TACUAREMBO	6	2	1979

Nº370.-

- SOLICITUD DE CONSTANCIA DE HABILITACION PARA CARGOS PUBLICOS -

TITULAR	APELLIDO PATERNO: LUCAS	APELLIDO MATERNO: MEDEIRA
	PRIMER NOMBRE: JOSE	SEGUNDO NOMBRE: MARIA
PADRE	PRIMER NOMBRE: FRANCISCO	SEGUNDO NOMBRE: DE ASIS
MADRE	PRIMER NOMBRE: ROSAURA	SEGUNDO NOMBRE: - - - -

FECHA Y LUGAR DE NACIMIENTO	DIA	MES	AÑO	PAIS	LOCALIDAD o PROVINCIA	NACIONALIDAD Y ESTADO CIVIL
	5	4	1929	URUGUAY	RIVERA	oriental-casado

1 OCUPACION: Funcionario de la Dirección General Impositiva desde el año 1965. En 1968 desempeñaba funciones en Minas de Corrales, 5ta.Scc.Rivera, hasta 1977, mes de octubre. De octubre de 1977 a la fecha en dicha repartición en Tacuarembó.-

2 DOMICILIO: En 1968 en Minas de Corrales, 5ta.Scc.Rivera, en calle España s/n, hasta 1973. De 1974 a 1977 en la Agencia de dicha repartición sita en aquella localidad. -De octubre de 1977 a la fecha en General Rivera No.463 Tbó.-

3 CREDENCIAL CIVICA	SERIE	NUMERO		DOC. de IDENT.
	H.D.B.	2767	Rivera	34.036 (Rivera)

PARA SER PRESENTADO ANTE LAS AUTORIDADES DE LA DIRECCION GENERAL IMPOSITIVA.-
OBJETO DE LA TRAMITACION

1 - Consignar con precisión, lugar de trabajo o estudios los 10 últimos años.
2 - Consignar con precisión cada domicilio en los últimos 10 años.
3 - Consignar si ha tenido traslados y números anteriores.

FIRMA DEL SOLICITANTE

COMISARIA SECCIONAL 2da

Se eleva a la ~~Dirección de Investigaciones~~ Jefatura de Policía de Tbó.-

COMISARIO Engo. Ramón Olivera Benaric.-

LOCALIDAD: Tacuarembó FECHA: 6/2/1979

r.d.m.

~~DIRECCION DE INVESTIGACIONES~~

CIUDAD	DIA	MES	AÑO
Tacuarembó	2	3	79

JEFATURA DE POLICIA DE TACUAREMBO

Se hace constar que el titular de la presente solicitud registra las anotaciones, no en el fichero de esta ~~Dirección~~ Jefatura.-.....

El Delegado del S.I.D.
Coronel.....
Rogelio Lozano Laporte.

D. N. I. I. - DEPARTAMENTO Nº 3	CIUDAD	DIA	MES	AÑO
		23	JUN.	1979

Se hace constar que el solicitante registra en el fichero de esta Dirección, las anotaciones que se adjuntan en Numerado Simple Nº .....

153605

SIN ANOTACIONES

EL JEFE DEL DEPARTAMENTO Nº 3

.....
EDUARDO E. TELLECHEA
SUB-COMISARIO

2173

JUNTA DE COMANDANTES
EN JEFE
SERVICIO DE INFORMACION DE DEFENSA

DEPARTAMENTO	DIA	MES	AÑO
TACUAREMBO	5	2	79

N.o 378.-

- SOLICITUD DE CONSTANCIA DE HABILITACION PARA CARGOS PUBLICOS -

TITULAR	APELLIDO PATERNO: SAMURIO	APELLIDO MATERNO: DIAZ
	PRIMER NOMBRE: EVARISTO	SEGUNDO NOMBRE: ----------
PADRE	PRIMER NOMBRE: TEODORO	SEGUNDO NOMBRE: LEON
MADRE	PRIMER NOMBRE: JUANA	SEGUNDO NOMBRE: AGRIPINA

	MES	DIA	AÑO	PAIS	LOCALIDAD o PROVINCIA	NACIONALIDAD - EST. CIVIL
FECHA Y LUGAR DE NACIMIENTO	26	10	1929	URUGUAY	TACUAREMBO	ORIENTAL.CASADO

1	OCUPACION	ESCUELA DE QUIEBRA YUGOS TRABAJO AGRARIO DEPENDIENTE DE LA INSPECCION DE ESCUELAS DESDE HACE 32 AÑOS.-
2	DOMICILIO	PARAJE QUIEBRA YUGOS DESDE HACE 49 AÑOS.-

		SERIE	NUMERO		DOC. de IDENT.	
3	CREDENCIAL CIVICA	I/C/C.	931	----------	DOC. de IDENT.	C.I.33.229 TACBO.-

PARA SER PRESENTADO ANTE LAS AUTORIDADES DE OBJETO DE LA TRAMITACION: INSPECCION DE ESCUELAS.-

1 - Consignar con precisión, lugar de trabajo o estudio los 10 últimos años.
2 - Consignar con precisión cada domicilio en los últimos 10 años.
3 - Consignar si ha tenido traslados y números anteriores.

Evaristo Samurio Diaz
FIRMA DEL SOLICITANTE
EVARISTO SAMURIO DIAZ

COMISARIA SECCIONAL 6ta

Se eleva a la Dirección de Investigaciones. JEFATURA DE POLICIA.-

EL OFL/EPAL.ENCGDO.DE LA COM.SECC. 6ta.
COMISARIO
CARLOS W ESCALANTE.-

LOCALIDAD: TACUAREMBO FECHA: FEBRERO 5 DE 1979.-

JEFATURA DE POLICIA TACUAREMBO 5ta. SECCION

DIRECCION DE INVESTIGACIONES

CIUDAD	DIA	MES	AÑO
Tacuarembó	21	2	79

JEFATURA DE POLICIA DE TACUAREMBO

Se hace constar que el titular de la presente solicitud registra las anotaciones, no en el fichero de esta Jefatura.-

JEFATURA DE POLICIA TACUAREMBO SECRETARIA GENERAL

DIRECCION DE INVESTIGACIONES
El Delegado del S.I.D.
Coronel.
Rogelio Lozano Laporte.

D.N.I.I. - DEPARTAMENTO Nº 3

CIUDAD	DIA	MES	AÑO
	23	11	970

Se hace constar que el solicitante registra en el fichero de este Servicio las anotaciones que se adjuntan en Numerado Simple Nº 12173

153606

P/H EL JEFE DEL DPTO. Nº 3
EDUARDO R. TELLECHEA
SUB COMISARIO

SIN ANOTACIONES

JUNTA DE COMANDANTES
EN JEFE
SERVICIO DE INFORMACION DE DEFENSA

DEPARTAMENTO	DIA	MES	AÑO
Tacuarembó	1	2	1979

Nº383.-

- SOLICITUD DE CONSTANCIA DE HABILITACION PARA CARGOS PUBLICOS -

TITULAR	APELLIDO PATERNO: CORREA	APELLIDO MATERNO: CARBAJAL
	PRIMER NOMBRE: HILARIO	SEGUNDO NOMBRE: - - - - - - - - - - - - - - - -
PADRE	PRIMER NOMBRE: HILARIO	SEGUNDO NOMBRE: - - - - - - - - - - - - - - - -
MADRE	PRIMER NOMBRE: TERESA	SEGUNDO NOMBRE: - - - - - - - - - - - - - - - -

FECHA Y LUGAR DE NACIMIENTO	DIA	MES	AÑO	PAIS	LOCALIDAD o PROVINCIA	NACIONALIDAD Y ESTADO CIVIL
	22	5	1936	URUGUAY	TACUAREMBO	URUGUAYA CASADO

1	**OCUPACION**	1967. A la fecha FUNCIONARIO MUNICIPAL
2	**DOMICILIO**	1962 a 1970. Calle Julio Rose 34. Barrio Zapican. 1971. A la fecha en calle Pedro [illegible].

		SERIE	NUMERO			
3	**CREDENCIAL CIVICA**	T.A.A	1.[illegible]93	TACUAREMBO	**DOC. de IDENT.**	C.I. 11 de Tbó.

PARA SER PRESENTADO ANTE LAS AUTORIDADES DE INTENDENCIA MUNICIPAL.-
OBJETO DE LA TRAMITACION

1 - Consignar con precisión, lugar de trabajo o estudios los 10 últimos años.
2 - Consignar con precisión cada domicilio en los últimos 10 años.
3 - Consignar si ha tenido traslados y números anteriores.

Hilario Correa
FIRMA DEL SOLICITANTE

COMISARIA SECCIONAL 2da.

Se eleva a la ~~Dirección de Investigaciones~~
Jefatura de Policía
Tacuarembó

Ramón Oliveira Tenorio.-
COMISARIO Mayor.-

LOCALIDAD: Tacuarembó **FECHA:** 2/2/79

M.D.E.

~~DIRECCION DE INVESTIGACIONES~~

CIUDAD	DIA	MES	AÑO
Tacuarembó	21	2	79

JEFATURA DE POLICIA DE TACUAREMBO

Se hace constar que el titular de la presente solicitud no registra las anotaciones, en el fichero de esta ~~Dirección de Investigaciones~~ Jefatura.-

~~DIRECCION DE INVESTIGACIONES~~
El Delegado del S.I.D.
Coronel.
Rogelio Lozano Laporte.

D. N. I. I. - DEPARTAMENTO Nº 3	CIUDAD	DIA	MES	AÑO
		23	JUN.	1979

Se hace constar que el solicitante registra en el fichero de esta Dirección, las anotaciones que se adjuntan en Numerado Simple Nº .....

EL JEFE DEL DEPARTAMENTO Nº 3

ANOTACIONES

..... 153607 2173

EDUARDO E. TELLECHEA
SUB-COMISARIO

JUNTA DE COMANDANTES
EN JEFE
SERVICIO DE INFORMACION DE DEFENSA

DEPARTAMENTO	DIA	MES	AÑO
Tacuarembó	3	2	1979

Nº390.-

- SOLICITUD DE CONSTANCIA DE HABILITACION PARA CARGOS PUBLICOS -

TITULAR	APELLIDO PATERNO: ARTIGAS	APELLIDO MATERNO: DAIDO
	PRIMER NOMBRE: DANIEL	SEGUNDO NOMBRE: -
PADRE	PRIMER NOMBRE: SEVERO	SEGUNDO NOMBRE: -
MADRE	PRIMER NOMBRE: MARIA	SEGUNDO NOMBRE: MANUELA

FECHA Y LUGAR DE NACIMIENTO	DIA	MES	AÑO	PAIS	LOCALIDAD o PROVINCIA	NACIONALIDAD Y ESTADO CIVIL
	25	7	1958	URUGUAY	TACUAREMBÓ	CRIOLLA(SOLTERO)

1	**OCUPACION**	1966 a 1971.CURSO ESTUDIOS PRIMARIOS.1972 a 1977.CURSO ESTUDIOS SECUNDARIOS EN ESCUELA INDUSTRIAL.1978.A LA FECHA INICIACION CIVIL DE LA JEFATURA DE TACUAREMBO.-
2	**DOMICILIO**	1966 a 1978.En calle José P. Varela Nro.333.1971 A la fecha en calle Dr.Elias Abdo Nro.312.-

3	**CREDENCIAL CIVICA**	SERIE: T.A.A.	NUMERO: 39.932	- - - - - - - - - - - -	**DOC. de IDENT.**	47.192 de Tbó

PARA SER PRESENTADO ANTE LAS AUTORIDADES DE LA JEFATURA DE POLICIA DE TACUAREMBO
OBJETO DE LA TRAMITACION

1 - Consignar con precisión, lugar de trabajo o estudios los 10 últimos años.
2 - Consignar con precisión cada domicilio en los últimos 10 años.
3 - Consignar si ha tenido traslados y números anteriores.

Daniel Artigas
FIRMA DEL SOLICITANTE

COMISARIA SECCIONAL 2da.

Se eleva a la Dirección de Investigaciones.
Jefatura de Policía
Tacuarembó
Ramón Clivero Beaneric.-
COMISARIO Dpto.-

LOCALIDAD: Tacuarembó **FECHA:** 3 /2/79

M.B.E.-

DIRECCION DE INVESTIGACIONES

CIUDAD	DIA	MES	AÑO
Tacuarembó	21	2	79

JEFATURA DE POLICIA DE TACUAREMBO

Se hace constar que el titular de la presente solicitud registra las anotaciones, no en el fichero de esta Jefatura.-

DIRECCION DE INVESTIGACIONES
El Delegado del S.I.D.
Coronel.
Rogelio Lozano Laporte.

D. N. I. I. . DEPARTAMENTO Nº 3

CIUDAD	DIA	MES	AÑO
	28	JUN	1979

Se hace constar que el solicitante registra en el fichero de esta Dirección, las anotaciones que se adjuntan en Numerado Simple Nº .....

153608
SIN ANOTACIONES
21 7 3

P/EL JEFE DEL DEPARTAMENTO Nº 3

.....
EDUARDO E. TELLECHEA
SUB-COMISARIO

JUNTA DE COMANDANTES
EN JEFE
SERVICIO DE INFORMACION DE DEFENSA

DEPARTAMENTO	DIA	MES	AÑO
TACUAREMBO	09	II	1979

Nº411.-

- SOLICITUD DE CONSTANCIA DE HABILITACION PARA CARGOS PUBLICOS -

	APELLIDO PATERNO	APELLIDO MATERNO
TITULAR	GONZALEZ	BOTTINI
	PRIMER NOMBRE	SEGUNDO NOMBRE
	MIRIAN	TERESA
PADRE	PRIMER NOMBRE: ELIDO	SEGUNDO NOMBRE: ISIDORO
MADRE	PRIMER NOMBRE: IRIDA	SEGUNDO NOMBRE: - - - -

FECHA Y LUGAR DE NACIMIENTO	DIA	MES	AÑO	PAIS	LOCALIDAD o PROVINCIA	NACIONALIDAD Y ESTADO CIVIL
	07	09	1954	URUGUAY	TACUAREMBO	URAL. SOLTERA.-

1	**OCUPACION**	ESTUDIANTE.-
2	**DOMICILIO**	EN PABLO RIOS No. 79, HACE 24 AÑOS.-

		SERIE	NUMERO			
3	**CREDENCIAL CIVICA**	T.A.B.	1755		**DOC. de IDENT.**	46.888 (Tbo.)

PARA SER PRESENTADO ANTE LAS AUTORIDADES DE DEFENSA CIVIL.-
OBJETO DE LA TRAMITACION

1 - Consignar con precisión, lugar de trabajo o estudios los 10 últimos años.
2 - Consignar con precisión cada domicilio en los últimos 10 años.
3 - Consignar si ha tenido traslados y números anteriores.

Mirian Teresa Gonzalez
FIRMA DEL SOLICITANTE
Mirian Teresa Gonzalez.-

COMISARIA SECCIONAL Se eleva a la ~~Dirección de Investigaciones~~ JEFATURA DE POLICIA.-

V/B.
COMISARIO
POMPILIO B. LARSET.-

LOCALIDAD: TACUAREMBO **FECHA:** 09/II/1979.-

~~DIRECCION DE INVESTIGACIONES~~

CIUDAD	DIA	MES	AÑO
Tacuarembó	28	2	79

JEFATURA DE POLICIA DE TACUAREMBO

Se hace constar que el titular de la presente solicitud no registra las anotaciones, en el fichero de esta ~~DIRECCION DE INVESTIGACIONES~~ Jefatura.-.....

~~EL DIRECTOR DE INVESTIGACIONES~~
El Delegado del S.I.D.
Coronel.....
Rogelio Lozano Laporte.

D. N. I. I. . DEPARTAMENTO Nº 3	CIUDAD	DIA	MES	AÑO
		28	MAYO	1979

Se hace constar que el solicitante registra en el fichero de esta Dirección, las anotaciones que se adjuntan en Numerado Simple Nº .....

P/H EL JEFE DEL DEPARTAMENTO Nº 3 153609 SIN ANOTACIONES

.....
EDUARDO E. TELLECHEA
SUB-COMISARIO

2173

JUNTA DE COMANDANTES
EN JEFE
SERVICIO DE INFORMACION DE DEFENSA

DEPARTAMENTO	DIA	MES	AÑO
TACUAREMBO	06	02	1979

Nº 414.-

- SOLICITUD DE CONSTANCIA DE HABILITACION PARA CARGOS PUBLICOS -

TITULAR	APELLIDO PATERNO: CHAGAS		APELLIDO MATERNO: RIQUEL
	PRIMER NOMBRE: LUIS		SEGUNDO NOMBRE: - - -
PADRE	PRIMER NOMBRE: ELBIO		SEGUNDO NOMBRE: - - -
MADRE	PRIMER NOMBRE: ELIDA		SEGUNDO NOMBRE: - - -

FECHA Y LUGAR DE NACIMIENTO	DIA	MES	AÑO	PAIS	LOCALIDAD o PROVINCIA	NACIONALIDAD Y ESTADO CIVIL
	12	11	1949	URUGUAY	TACUAREMBO	OTAL. SOLTERO

1	OCUPACION	EMPLEADO MUNICIPAL (15 meses). Ant. en Tornería Fachini (7 años). Ant. Estudiante.-
2	DOMICILIO	CALLE SILVEIRA LIZARAZU No. 108 (24 años).-

3	CREDENCIAL CIVICA	SERIE: T.A.A.	NUMERO: 32374		DOC. de IDENT.	27.059 (Tacuarembó)

PARA SER PRESENTADO ANTE LAS AUTORIDADES DE JEFATURA DE POLICIA DE TACUAREMBO.-
OBJETO DE LA TRAMITACION

1 - Consignar con precisión, lugar de trabajo o estudios los 10 últimos años.
2 - Consignar con precisión cada domicilio en los últimos 10 años.
3 - Consignar si ha tenido traslados y números anteriores.

Luis Rafael Riquel
FIRMA DEL SOLICITANTE
Luis CHAGAS RIQUEL.-

COMISARIA SECCIONAL 15ª. Se eleva a la Dirección de Investigaciones: JEFATURA DE POLICIA DE TBO.-

POLICIA DE TACUAREMBO 8ª SECCION

COMISARIO
POLIBIO B. MARSET.-

LOCALIDAD: TACUAREMBO FECHA: 06/02/79.-

DIRECCION DE INVESTIGACIONES

CIUDAD	DIA	MES	AÑO
Tacuarembó	28	2	79

JEFATURA DE POLICIA DE TACUAREMBO

POLICIA DE TACUAREMBO SECRETARIA GENERAL

Se hace constar que el titular de la presente solicitud no registra las anotaciones, en el fichero de esta Jefatura.-

El Delegado del S.I.D.
Coronel.
Rogelio Lozano Laporte.

D. N. I. I. . DEPARTAMENTO Nº 3

CIUDAD	DIA	MES	AÑO
		MAY	79

DIRECCION NACIONAL de INFORMACION e INTELIGENCIA DEPARTAMENTO Nº 3

Se hace constar que el solicitante registra en el fichero de esta Dirección, las anotaciones que se adjuntan en Numerado Simple Nº .....

EL JEFE DEL DEPARTAMENTO Nº 3

153610 SIN ANOTACIONES

EDUARDO E. TELLECHEA
SUB-COMISARIO

JUNTA DE COMANDANTES
EN JEFE
SERVICIO DE INFORMACION DE DEFENSA

DEPARTAMENTO	DIA	MES	AÑO
TACUAREMBO	06	02	1979

Nº 416.-

- SOLICITUD DE CONSTANCIA DE HABILITACION PARA CARGOS PUBLICOS -

TITULAR	APELLIDO PATERNO: OLIVERA	APELLIDO MATERNO: SILVA
	PRIMER NOMBRE: JOSE	SEGUNDO NOMBRE: ARIEL
PADRE	PRIMER NOMBRE: JOSE	SEGUNDO NOMBRE: MARIA
MADRE	PRIMER NOMBRE: MARIA	SEGUNDO NOMBRE: AURELIA

FECHA Y LUGAR DE NACIMIENTO	DIA	MES	AÑO	PAIS	LOCALIDAD o PROVINCIA	NACIONALIDAD Y ESTADO CIVIL
	05	08	1963	URUGUAY	TACUAREMBO	OTAL. SOLTERO

1	**OCUPACION**	EMPLEADO MUNICIPAL (BANDA), DESDE JUNIO DE 1978.- Ant. Estudiante.-
2	**DOMICILIO**	BARRIO COLON (12 años).-

		SERIE	NUMERO			
3	**CREDENCIAL CIVICA**			no tiene	**DOC. de IDENT.**	70.915 (Tacuarembó)

PARA SER PRESENTADO ANTE LAS AUTORIDADES DE INTENDENCIA MUNICIPAL DE TACUAREMBO.-
OBJETO DE LA TRAMITACION

1 - Consignar con precisión, lugar de trabajo o estudios los 10 últimos años.
2 - Consignar con precisión cada domicilio en los últimos 10 años.
3 - Consignar si ha tenido traslados y números anteriores.

José A. Olivera Silva.
FIRMA DEL SOLICITANTE
José Ariel OLIVERA SILVA.-

COMISARIA SECCIONAL 15ª de Tacuarembó a la Dirección de Investigaciones JEFATURA DE POLICIA DE TBO.-

LOCALIDAD: TACUAREMBO FECHA 06/02/79.-

COMISARIO
POLIBIO B. MARSET.-

DIRECCION DE INVESTIGACIONES	CIUDAD	DIA	MES	AÑO
	Tacuarembó	28	2	79

JEFATURA DE POLICIA DE TACUAREMBO

Se hace constar que el titular de la presente solicitud registra las anotaciones, no en el fichero de esta Jefatura.-

El Delegado del S.I.D.
Coronel.....
Rogelio Lozano Laporte.

D. N. I. I. - DEPARTAMENTO Nº 3	CIUDAD	DIA	MES	AÑO
		26	MAYO	1979

Se hace constar que el solicitante registra en el fichero de esta Dirección, las anotaciones que se adjuntan en Numerado Simple Nº .....

SIN ANOTACIONES

EL JEFE DEL DEPARTAMENTO Nº 3 153611

EDUARDO E. TELLECHEA
SUB-COMISARIO

JUNTA DE COMANDANTES
EN JEFE
SERVICIO DE INFORMACION DE DEFENSA

DEPARTAMENTO	DIA	MES	AÑO
TACUAREMBO	06	II	1979

Nº 417.-

- SOLICITUD DE CONSTANCIA DE HABILITACION PARA CARGOS PUBLICOS -

TITULAR	APELLIDO PATERNO: HAZZEI	APELLIDO MATERNO: TRUGILLO
	PRIMER NOMBRE: LEOPOLDO	SEGUNDO NOMBRE: FELICIANO
PADRE	PRIMER NOMBRE: LEOPOLDO	SEGUNDO NOMBRE: - - -
MADRE	PRIMER NOMBRE: MARIA	SEGUNDO NOMBRE: ANITA

FECHA Y LUGAR DE NACIMIENTO	DIA	MES	AÑO	PAIS	LOCALIDAD o PROVINCIA	NACIONALIDAD Y ESTADO CIVIL
	09	06	1949	URUGUAY	TACUAREMBO	OTAL. SOLTERO.-

1	**OCUPACION**	JORNALERO.-
2	**DOMICILIO**	EN BARRIO PORVENIR, CALLE GENARO GILBERT S/N., HACE 8 AÑOS. Ant. en calle Joaquín Suárez No.143 (4 años).-

		SERIE	NUMERO			
3	**CREDENCIAL CIVICA**	T.A.A.	31878		**DOC. de IDENT.**	24.900 (Tbó.)

PARA SER PRESENTADO ANTE LAS AUTORIDADES DE U.A.y P. Centro Experimental del Norte.-
OBJETO DE LA TRAMITACION

1 - Consignar con precisión, lugar de trabajo o estudios los 10 últimos años.
2 - Consignar con precisión cada domicilio en los últimos 10 años.
3 - Consignar si ha tenido traslados y números anteriores.

Leopoldo Hazzei
FIRMA DEL SOLICITANTE
Leopoldo T. Hazzei Trugillo.-

COMISARIA SECCIONAL 1ra. Se eleva a la ~~Dirección de Investigaciones~~ JEFATURA DE POLICIA.-

POLICIA DE TACUAREMBO SECRETARIA GRAL.

LOCALIDAD: TACUAREMBO **FECHA:** 06/II/1979.-

COMISARIO
POLIBIO B. MARSET.-

~~DIRECCION DE INVESTIGACIONES~~

CIUDAD	DIA	MES	AÑO
Tacuarembó	28	2	79

JEFATURA DE POLICIA DE TACUAREMBO

Se hace constar que el titular de la presente solicitud registra ~~las~~ no anotaciones, en el fichero de esta ~~Dirección de Investigaciones~~ Jefatura.-

POLICIA DE TACUAREMBO SECRETARIA GRAL.

~~DIRECCION DE INVESTIGACIONES~~
El Delegado del S.I.D.
Coronel.
Rogelio Lozano Laporte.

D. N. I. e I. DEPARTAMENTO Nº 3

CIUDAD	DIA	MES	AÑO
	26	MAYO	1979

Se hace constar que el solicitante registra en el fichero de esta Dirección, las anotaciones que se adjuntan en Numerado Simple Nº .....

153612

SIN ANOTACIONES

2173

D. N. I. e I. DEPARTAMENTO Nº 3 SEC. CONS. NAC. E INTELIGENCIA

P/A EL JEFE DEL DEPARTAMENTO Nº 3

EDUARDO E. TELLECHEA.....
SUB-COMISARIO

\NDANTES

ON DE DEFENSA

DEPARTAMENTO	DIA	MES	AÑO	Nº 226/78.-
ROCHA	27	VII	1978	

- SOLICITUD DE CONSTANCIA DE HABILITACION PARA CARGOS PUBLICOS -

TITULAR	APELLIDO PATERNO: PEREYRA	APELLIDO MATERNO: CRUZ	
	PRIMER NOMBRE: Nilo	SEGUNDO NOMBRE: Alberto	
PADRE	PRIMER NOMBRE: Nilio	SEGUNDO NOMBRE: Elías	
MADRE	PRIMER NOMBRE: Gladys	SEGUNDO NOMBRE: Mabel	

FECHA Y LUGAR DE NACIMIENTO	DIA	MES	AÑO	PAIS	LOCALIDAD o PROVINCIA	NACIONALIDAD
	23	VII	1960	URUGUAY	ROCHA	URUGUAYo

1	**OCUPACION**	Estudiante liceal.-
2	**DOMICILIO**	Río Branco Nº259.-

3	CREDENCIAL CIVICA	SERIE	NUMERO		DOC. de IDENT.
		EAA	35.773	Sin traslado.-	51.533 (Rocha)

PARA SER PRESENTADO ANTE LAS AUTORIDADES DE U.T.E.-
OBJETO DE LA TRAMITACION

1 - Consignar con precisión, lugar de trabajo o estudios los 10 últimos años.
2 - Consignar con precisión cada domicilio en los últimos 10 años.
3 - Consignar si ha tenido traslados y números anteriores.

FIRMA DEL SOLICITANTE

COMISARIA SECCIONAL 1era.

Pase a sus efectos al Delegado Departamental.-

JUAN ANGEL BRUNO
COMISARIO

~~D.N.I.I. DEPARTAMENTO Nº3~~ JEFATURA DE POLICIA DE ROCHA
DELEGADO DEPARTAMENTAL

DIA	MES	AÑO
2	8	78

Se hace constar que el titular de la presente solicitud registra las siguientes anotaciones en el fichero de esta Dirección.

No registra anotaciones de carácter ideológicos en los archivos de esta Jefatura.-

El Jefe de Policía del Departamento de Rocha.

Coronel:

Emilio J.Sequeira.
Delegado Departamental.

JUNTA DE COMANDANTES EN JEFE
SERVICIO DE INFORMACION DE DEFENSA
SECRETARIA
Fecha de Entrada 25 SET. 1978
Fecha de Salida
Pasa a
Nº de Identificacion 3102

SIN ANOTACIONES

153613

19 SET. 1978

EL JEFE DEL DEPARTAMENTO 3

WASHINGTON DOS SANTOS AGUINAGA
SUB - COMISARIO

S.I.D.
J.P.M. O y M F.05342

Fórm. 670

2173

...DE COMANDANTES
...EN JEFE
...DE INFORMACION DE DEFENSA

DEPARTAMENTO	DIA	MES	AÑO
ROCHA	16	12	78

N.o 1145/78.

- SOLICITUD DE CONSTANCIA DE HABILITACION PARA CARGOS PUBLICOS -

	APELLIDO PATERNO	APELLIDO MATERNO
TITULAR	VELAZQUEZ	ACOSTO
	PRIMER NOMBRE	**SEGUNDO NOMBRE**
	MARIA	DEL CARMEN
PADRE	**PRIMER NOMBRE**	**SEGUNDO NOMBRE**
	FELIX	ROSAURO
MADRE	**PRIMER NOMBRE**	**SEGUNDO NOMBRE**
	MARIA	DELIA

FECHA Y LUGAR DE NACIMIENTO	DIA	MES	AÑO	PAIS	LOCALIDAD o PROVINCIA	NACIONALIDAD Y ESTADO CIVIL
	7	11	1960	URUGUAY	3ra SECC. LASCANO	ORIENTAL

1	**OCUPACION**	DESDE EL AÑO 1968 AL 70 COLEGIO Mra. AUXILIADORA DE LASCANO. DESDE EL AÑO 1971 a DICIEMBRE DE L MISMO AÑO ESC. Nº 93 LASCANO. DESDE EL AÑO 1972 A DICIEMBRE DEL AÑO 78 EN LICEO LASCANO.
2	**DOMICILIO**	DESDE EL AÑO 1968 A LA FECHA EN CALLE LIBERTAD Nº1004 LASCANO.

		SERIE	NUMERO		DOC. de IDENT.
3	CREDENCIAL CIVICA	E.E.A.	L0815		48195 DE ROCHA

PARA SER PRESENTADO ANTE LAS AUTORIDADES DE SEÑERO AUXILIAR DE LASCANO
OBJETO DE LA TRAMITACION SU HABILITACION EN EL CARGO

1 - Consignar con precisión, lugar de trabajo o estudio los 10 últimos años.
2 - Consignar con precisión cada domicilio en los últimos 10 años.
3 - Consignar si ha tenido traslados y números anteriores.

Mª del Carmen Velázquez
FIRMA DEL SOLICITANTE

COMISARIA SECCIONAL

Se eleva a la Dirección de Investigaciones

COMISARIA 3.º SEC. - LASCANO - ROCHA

COMISARIO

ROBERTO CACERES MORENO

LOCALIDAD: LASCANO **FECHA:** 16 DE DICIEMBRE DE 1978

DIRECCION DE INVESTIGACIONES

DIRECCION DE INVESTIGACIONES - ROCHA

CIUDAD	DIA	MES	AÑO
ROCHA	22	XII	978

Se hace constar que el titular de la presente solicitud registra las anotaciones, en el fichero de esta Dirección, que se adjuntan en el Numerado Simple Nº E.I. 728.032

Por EL DIRECTOR DE INVESTIGACIONES El Crio.Engdo: Miguel A. Hu...

JEFATURA DE POLICIA DE ROCHA
Se remite al Dpto. No 3 de la D.N.I.I.
El Delegado del P.E.N.D.
Cnel: Emilio J. Saqueira.

JEFATURA DE POLICIA - ROCHA
28 DIC. 1978

CIUDAD	DIA	MES	AÑO
	5	ENE.	1979

D.N.I.I. - DEPARTAMENTO Nº 3

SERVICIO DE INFORMACION DE DEFENSA
SECRETARIA
Fecha de Entrada
Fecha de Salida
Folio
Nº de Identificacion

Se hace constar que el solicitante registra en el fichero de este Servicio las anotaciones que se adjuntan en Numerado Simple Nº .....

POR EL JEFE DEL DEPARTAMENTO N.o 3
y por s...
Sub. Crio.
Carlos ... Salcedo Posa

EL JEFE DEL DPTO. Nº 3

153614

2173

JUNTA DE COMANDANTES
.EN JEFE
SERVICIO DE INFORMACION DE DEFENSA

DEPARTAMENTO	DIA	MES	AÑO
ROCHA	26	XII	1978

N.o 1172/78

- SOLICITUD DE CONSTANCIA DE HABILITACION PARA CARGOS PUBLICOS -

TITULAR	APELLIDO PATERNO: MORA	APELLIDO MATERNO: TEJERA de IZAGUIRRE	
	PRIMER NOMBRE: MARIA	SEGUNDO NOMBRE: ALICIA	
PADRE	PRIMER NOMBRE: ANTONIO	SEGUNDO NOMBRE:	
MADRE	PRIMER NOMBRE: NELDA	SEGUNDO NOMBRE: IRMA	

FECHA Y LUGAR DE NACIMIENTO	DIA	MES	AÑO	PAIS	LOCALIDAD o PROVINCIA	NACIONALIDAD Y ESTADO CIVIL
	1	VIII	1951	URUGUAY	1a.Sec.Rocha.-	URUGUAYA. Casada

1	OCUPACION	Desde 1968 a 1969 Preparatorios de Derecho en Liceo de Rocha. Año 1970 estudio particular en la ciudad de Rocha. De 1971 a 1974 inclusive Magisterio en Rocha. Desde el mes de mayo de 1975 a agosto de 1978 en / Optica Alvarez en Rocha. Desde octubre de 1978 en Hospital de Rocha.-
2	DOMICILIO	Desde 1968 a 1976 en calle 19 de Abril Nº 190 A. de la ciudad de Rocha y desde el año 1976 a la fecha en balneario Costa Azul 11a.Sec. Policial de Rocha.-

		SERIE	NUMERO		DOC. de IDENT.
3	CREDENCIAL CIVICA	E.A.A.	31 272		Nº24.169 de Rocha.

PARA SER PRESENTADO ANTE LAS AUTORIDADES DE M.T.O.P. Dirección de Vialidad.-
OBJETO DE LA TRAMITACION Donde le es solicitado.-

1 - Consignar con precisión, lugar de trabajo o estudio los 10 últimos años.
2 - Consignar con precisión cada domicilio en los últimos 10 años.
3 - Consignar si ha tenido traslados y números anteriores.

FIRMA DEL SOLICITANTE

COMISARIA SECCIONAL

Se eleva a la Dirección de Investigaciones.

POLICIA DE ROCHA - LA PALOMA - 11a Sec.

COMISARIO
ARIEL E ACEVEDO PEREYRA.-

LOCALIDAD: LA PALOMA FECHA: 26/XII/78.-

DIRECCION DE INVESTIGACIONES

CIUDAD	DIA	MES	AÑO
ROCHA	27	XII	978

DEPTO. DE INVESTIGACIONES - ROCHA

Se hace constar que el titular de la presente solicitud registra las anotaciones, en el fichero de esta Dirección, que se adjuntan en el Numerado Simple Nº .D.I..728.055.....

Por EL DIRECTOR DE INVESTIGACIONES El Crio.Engdo: Miguel A. Huelmo.-

JEFATURA DE POLICIA DE ROCHA - 28 DIC. 1978

JEFATURA DE POLICIA DE ROCHA.-
Se remite al Dpto.No.3 de la D.N.I.I.
El Delegado del S.I.D.
Cnel.: Emilio J.Sequeira.-

D.N.I.I. - DEPARTAMENTO Nº 3

CIUDAD	DIA	MES	AÑO
	27	MAR.	1979

DEPARTAMENTO Nº 3

Se hace constar que el solicitante registra en el fichero de este Servicio las anotaciones que se adjuntan en Numerado Simple Nº .....

POR EL JEFE DEL DEPARTAMENTO N.o 3
y por su orden
153615
Benito [illegible]

EL JEFE DEL DPTO. Nº 3

SIN ANOTACIONES.....

2173

JUNTA DE COMANDANTES
EN JEFE
SERVICIO DE INFORMACION DE DEFENSA

DEPARTAMENTO	DIA	MES	AÑO
ROCHA.-	13	XII	78

Nº 1074/78

- SOLICITUD DE CONSTANCIA DE HABILITACION PARA CARGOS PUBLICOS -

TITULAR	APELLIDO PATERNO: PESSOLANO	APELLIDO MATERNO: SORIN.-	
	PRIMER NOMBRE: Miguel	SEGUNDO NOMBRE: Héctor Juan.-	
PADRE	PRIMER NOMBRE: Miguel.-	SEGUNDO NOMBRE: no tiene.-	
MADRE	PRIMER NOMBRE: Blanca.-	SEGUNDO NOMBRE: María.-	

FECHA Y LUGAR DE NACIMIENTO	DIA	MES	AÑO	PAIS	LOCALIDAD o PROVINCIA	NACIONALIDAD Y ESTADO CIVIL
	27	III	916	Uruguay.-	Montevideo.-	Oriental-casado.-

1	OCUPACION	Médico Veterinario- Jefe (Encargado Zonal en los Servicios Veterinario de Rocha.-
2	DOMICILIO	25 de Mayo Nº 132 Rocha.-

3	CREDENCIAL CIVICA	SERIE KKA	NUMERO 5020	Con traslado a la Serie EAA Nº 20006	DOC. de IDENT.	6028 Rocha.-

PARA SER PRESENTADO ANTE LAS AUTORIDADES DE 1 Ministerio de Agricultura y Pesca.-
OBJETO DE LA TRAMITACION

1 - Consignar con precisión, lugar de trabajo o estudios los 10 últimos años.
2 - Consignar con precisión cada domicilio en los últimos 10 años.
3 - Consignar si ha tenido traslados y números anteriores.

Miguel Pessolano Sorín
FIRMA DEL SOLICITANTE

COMISARIA SECCIONAL 1era.- Se eleva a la Dirección de Investigaciones.

LOCALIDAD: Rocha.- **FECHA:** 13/XII/78.-

JUAN ANGEL BRUNO.-
COMISARIO

DIRECCION DE INVESTIGACIONES	CIUDAD	DIA	MES	AÑO
	ROCHA	16	XII	978

Se hace constar que el titular de la presente solicitud registra las anotaciones, en el fichero de esta Dirección, que se adjuntan en el Numerado Simple Nº E.j. 906990.-

POR EL DIRECTOR DE INVESTIGACIONES El Crio.Egdo. MIGUEL ANGEL HUELMO.-

21 DIC. 1978

JEFATURA DE POLICIA DE ROCHA.-
Se remite al Dpto.No.3 de la D.N.I.I.
El Delegado del S.I.D.
Cnel.: Emilio J.Sequeira.-

D. N. I. I. - DEPARTAMENTO Nº 3	CIUDAD	DIA	MES	AÑO
				79

Se hace constar que el solicitante registra en el fichero de esta Dirección, las anotaciones que se adjuntan en Numerado Simple Nº .....

EL JEFE DEL DEPARTAMENTO Nº 3

POR EL JEFE DEL DEPARTAMENTO N.o 3
y por su orden
153616
Capitán [illegible] PADILLA

2173

SIN ANOTACIONES

JUNTA DE COMANDANTES EN JEFE

SERVICIO DE INFORMACION DE DEFENSA

S/A

DEPARTAMENTO	DIA	MES	AÑO
ROCHA.	13.	12.	1978.

N.o 1099/78

- SOLICITUD DE CONSTANCIA DE HABILITACION PARA CARGOS PUBLICOS -

TITULAR	APELLIDO PATERNO: LARREA.-	APELLIDO MATERNO: GOITIA.-
	PRIMER NOMBRE: CLOVIS.-	SEGUNDO NOMBRE: LUIS.-
PADRE	PRIMER NOMBRE: TOMAS.-	SEGUNDO NOMERE: SIPRIANO.-
MADRE	PRIMER NOMBRE: ELIDA.-	SEGUNDO NOMBRE: SERAPIA.-

FECHA Y LUGAR DE NACIMIENTO	DIA	MES	AÑO	PAIS	LOCALIDAD o PROVINCIA	NACIONALIDAD Y ESTADO CIVIL
	19.	8.	1940.	URUGUAY.-	ROCHA.-	ORIENTAL, CASADO.-

1	**OCUPACION**	MINISTERIO DE AGRICULTURA Y PESCA.-
2	**DOMICILIO**	FLORENCIO SANCHEZ No.283.-

		SERIE	NUMERO		DOC. de IDENT.	
3	CREDENCIAL CIVICA	E.A.A.	32745.-			37130.-

PARA SER PRESENTADO ANTE LAS AUTORIDADES DE
OBJETO DE LA TRAMITACION

DIRECCION GENERAL DE SERVICIO VETERINARIO.-

1 - Consignar con precisión, lugar de trabajo o estudio los 10 últimos años.
2 - Consignar con precisión cada domicilio en los últimos 10 años.
3 - Consignar si ha tenido traslados y números anteriores.

FIRMA DEL SOLICITANTE

COMISARIA SECCIONAL 12a.

Se eleva a la Dirección de Investigaciones.

COMISARIO

LOCALIDAD: LAS CHACRAS.-

FECHA: 13/12/78.-

JUNTA DE COMANDANTES EN JEFE
SERVICIO DE INFORMACION DE DEFENSA
Pase a
Nº de identificación

DIRECCION DE INVESTIGACIONES

CIUDAD	DIA	MES	AÑO
ROCHA	19	XII	978

DIRECCION DE INVESTIGACIONES ROCHA

Se hace constar que el titular de la presente solicitud registra las anotaciones, en el fichero de esta Dirección, que se adjuntan en el Numerado Simple Nº .....

EL DIRECTOR DE INVESTIGACIONES Cnel. Orlando: Miguel Urdinarrain.-

POLICIA TURISMO ROCHA 21 DIC. 1978

JEFATURA DE POLICIA DE ROCHA.-
Se remite al Dpto.No.3 de la D.N.I.I.
El Delegado del S.I.D.
Cnel.: Emilio J.Sequeira.-

D.N.I.I. - DEPARTAMENTO Nº 3

CIUDAD	DIA	MES	AÑO
	13	ENE	

Se hace constar que el solicitante registra en el fichero de este Servicio las anotaciones que se adjuntan en Numerado Simple Nº .....

POR EL J[illegible] DEPARTAMENTO N.o 3

EL JEFE DEL DPTO. Nº 3 y por su

153617 2173

SIN ANOTACIONES

JUNTA DE COMANDANTES
EN JEFE
SERVICIO DE INFORMACION DE DEFENSA

DEPARTAMENTO	DIA	MES	AÑO
ROCHA	15	12	1978.-

Nº 1131/78.-

- SOLICITUD DE CONSTANCIA DE HABILITACION PARA CARGOS PUBLICOS -

TITULAR	APELLIDO PATERNO: FERREIRA	APELLIDO MATERNO: VELAZQUEZ
	PRIMER NOMBRE: LUCIO	SEGUNDO NOMBRE: SEGUNDO
PADRE	PRIMER NOMBRE: SEGUNDO	SEGUNDO NOMBRE: NICOLAS
MADRE	PRIMER NOMBRE: ZULMA	SEGUNDO NOMBRE:

FECHA Y LUGAR DE NACIMIENTO	DIA	MES	AÑO	PAIS	LOCALIDAD o PROVINCIA	NACIONALIDAD Y ESTADO CIVIL
	13	1	1923	URUGUAY	San Luis-ROCHA.-	ORIENTAL-CASADO.-

1	OCUPACION	Desde 1968 a la fecha Ayudante de Veterinario en el Servicio Veterinario Departamental de Rocha.-
2	DOMICILIO	Desde 1968 a la fecha en Villa Chuy.-

		SERIE	NUMERO			
3	CREDENCIAL CIVICA	E F A	1.219	No tiene traslado	DOC. de IDENT.	10.242 (Rocha).-

PARA SER PRESENTADO ANTE LAS AUTORIDADES DE Ministerio de Agricultura y Pesca.-
OBJETO DE LA TRAMITACION Trámite Administrativo.-

1 - Consignar con precisión, lugar de trabajo o estudios los 10 últimos años.
2 - Consignar con precisión cada domicilio en los últimos 10 años.
3 - Consignar si ha tenido traslados y números anteriores.

FIRMA DEL SOLICITANTE

COMISARIA SECCIONAL

COMISARIA 5ta. SECCION — CHUY — ROCHA

LOCALIDAD: VILLA CHUY.-

Se eleva a la Dirección de Investigaciones.

COMISARIO QUINTA SECCION

COMISARIO
ROBERTO CACERES CORBO.-

FECHA: 15/12/1978.-

DIRECCION DE INVESTIGACIONES

CIUDAD	DIA	MES	AÑO
ROCHA	20	XII	978

Se hace constar que el titular de la presente solicitud registra las anotaciones, en el fichero de esta Dirección, que se adjuntan en el Numerado Simple Nº E.1.728.012.....

Por EL DIRECTOR DE INVESTIGACIONES El Crio.Engdo: Miguel A. Suel[illegible]

JEFATURA DE POLICIA DE ROCHA.-
Se remite al Dpto. No.3 de la D.N.I.I.
El Delegado del S.I.D.
Cnel; milio J. Sequeira.-

21 DIC. 1978 — JEFATURA DE POLICIA — ROCHA

D. N. I. I. DEPARTAMENTO Nº 3	CIUDAD	DIA	MES	AÑO
		16	ENE.	79

JUNTA DE COMANDANTES EN JEFE
SERVICIO DE INFORMACION DE DEFENSA
SECRETARIA
Nº de Entrada
Fecha
Para
Nº de Identificación

EL JEFE DEL DEPARTAMENTO Nº 3

153618

Se hace constar que el solicitante registra en el fichero de esta Dirección, las anotaciones que se adjuntan en Numerado Simple Nº .....

POR EL JEFE DEL DEPARTAMENTO N.o 3
y por su [illegible]
Sub. Crio. 2173
Carlos Aníbal Labour Rosa

JUNTA DE COMANDANTES EN JEFE
SERVICIO DE INFORMACION DE DEFENSA

DEPARTAMENTO	DIA	MES	AÑO
ROCHA	11	XII	978.-

Nº 1038/78.-

- SOLICITUD DE CONSTANCIA DE HABILITACION PARA CARGOS PUBLICOS -

TITULAR	APELLIDO PATERNO	BIRRIEL	APELLIDO MATERNO	MASOLLO
	PRIMER NOMBRE	María	SEGUNDO NOMBRE	del Rosario
PADRE	PRIMER NOMBRE	Ernesto	SEGUNDO NOMBRE	Fidel
MADRE	PRIMER NOMBRE	Julia	SEGUNDO NOMBRE	Delcisa

FECHA Y LUGAR DE NACIMIENTO	DIA	MES	AÑO	PAIS	LOCALIDAD o PROVINCIA	NACIONALIDAD Y ESTADO CIVIL
	5	IX	950	Uruguay	Rocha	oriental-casada

1	OCUPACION	Hasta el año 1973.-Estudiante del Insituto de Formación Docente.-Desde diciembre de 1974 a Agosto de 1975.-Empleada del Escritorio Birriel.-Año 1976.-Empleada del Estudio Rocha y Escribanía Corradi.-En mayo a octubre de 1977.-Empleada de lo Corradi y desde octubre de 1977 en la Intendencia Municipal de Rocha.-
2	DOMICILIO	Desde el año 1968 a diciembre de 1975 en calle Rodó Nº115 y desde entonces a la fecha en Rincón Nº110 A.-

		SERIE	NUMERO			
3	CREDENCIAL CIVICA	EAA	30713	Sin traslados.-	DOC. de IDENT.	23028.-Rocha.-

PARA SER PRESENTADO ANTE LAS AUTORIDADES DE la Dirección General Impositiva.-
OBJETO DE LA TRAMITACION

1 - Consignar con precisión, lugar de trabajo o estudios los 10 últimos años.
2 - Consignar con precisión cada domicilio en los últimos 10 años.
3 - Consignar si ha tenido traslados y números anteriores.

Rosario Birriel de Bandelli
FIRMA DEL SOLICITANTE

COMISARIA SECCIONAL 1era.- Se eleva a la Dirección de Investigaciones.

COMISARIO
JUAN ANGEL BRUNO.-

LOCALIDAD: Rocha.- FECHA: 11/XII/978.-

DIRECCION DE INVESTIGACIONES

CIUDAD	DIA	MES	AÑO
ROCHA	13	XII	978

DIRECCION DE INVESTIGACIONES

Se hace constar que el titular de la presente solicitud registra las anotaciones, en el fichero de esta Dirección, que se adjuntan en el Numerado Simple Nº B.J..906.956.....

Por el DIRECTOR DE INVESTIGACIONES El Crio.Engo. Miguel A. Rebellato

JEFATURA DE POLICIA DE ROCHA.-
Se remite al Dpto. No.3 de la D.N.I.I.
El Delegado del S.I.D.
JUNTA DE COMANDANTES EN JEFE
SERVICIO DE INFORMACION DE DEFENSA
Cnel. Emilio J. Sequeira.-

JEFATURA DE POLICIA ROCHA 19 DIC. 1978

D. N. I. I. DEPARTAMENTO Nº 3	CIUDAD	DIA	MES	AÑO

Fecha de Entrada
Fecha de Salida
Destino
Nº de Identificación

EL JEFE DEL DEPARTAMENTO Nº 3

153619

Se hace constar que el solicitante registra en el fichero de esta Dirección, las anotaciones que se adjuntan en Numerado Simple Nº .....

POR EL ... TO N.o 3
Y por
Sub. Crio. 2173
Carlos Aníbal Latour Rosa

SIN ANOTACIONES.....

JUNTA DE COMANDANTES
EN JEFE
SERVICIO DE INFORMACION DE DEFENSA

DEPARTAMENTO	DIA	MES	AÑO
R O C H A.-	4	XII	1978

Nº 1.032/78

- SOLICITUD DE CONSTANCIA DE HABILITACION PARA CARGOS PUBLICOS -

TITULAR	APELLIDO PATERNO	CURBELO	APELLIDO MATERNO	PUMAR de MARFETAN
	PRIMER NOMBRE	ELSA	SEGUNDO NOMBRE	ELENA
PADRE	PRIMER NOMBRE	GILBERTO	SEGUNDO NOMBRE	
MADRE	PRIMER NOMBRE	DOMINGA	SEGUNDO NOMBRE	CORALIA

FECHA Y LUGAR DE NACIMIENTO	DIA	MES	AÑO	PAIS	LOCALIDAD o PROVINCIA	NACIONALIDAD
	18	V	1958	URUGUAY	1a. Sec. Rocha.	URUGUAYA

1	OCUPACION	Año 1968 cursó 6to.año de Primaria en Escuela Granja Nº42 de Parallé.- Año 1969 estudios Superiores en Colegio y Liceo San José, año 1970 a / 1972 en Liceo de Velázquez, año 1973 y 1974 Liceo Deptal.de Rocha.-Des de 1975 al 30/XI/78 trabajó en Escribanía Angel Rocca ciudad de Rocha.-
2	DOMICILIO	Desde el año 1958 a 1972 en Pueblo "Parallé" 10a.Sec.Velázquez, y desde 1973 hasta el 20/VIII/78 en calle Lavalleja Nº56 de Rocha.-Desde el / 20/VIII/78 en balneario "La Aguada" 11a.Sec.La Paloma.-

		SERIE	NUMERO		DOC. de IDENT.
3	CREDENCIAL CIVICA	E.A.A.	34.523		Nº 31.924 de Rocha

PARA SER PRESENTADO ANTE LAS AUTORIDADES DE La Dirección General Impositiva, Montevideo
OBJETO DE LA TRAMITACION Donde le es solicitada.-

1 - Consignar con precisión, lugar de trabajo o estudios los 10 últimos años.
2 - Consignar con precisión cada domicilio en los últimos 10 años.
3 - Consignar si ha tenido traslados y números anteriores.

Elsa Curbelo de Marfetán
FIRMA DEL SOLICITANTE

POLICIA DE ROCHA - PAISANDU - 11a SEC. - PAISANDU

COMISARIA SECCIONAL

Pase a sus efectos al Departamento 3 de la D.N.I.I.
Delegado Departamental

COMISARIO
ARIEL E. ACEVEDO PEREYRA.-

DIA	MES	AÑO
13	XII	978

D. N. I. I. — DEPARTAMENTO Nº 3

Se hace constar que el titular de la presente solicitud registra las siguientes anotaciones en el fichero de está Dirección. que se adjuntan en el Numerado Simple Nº D.j. 900/903

Por el Director de Investigaciones..El Crio.Lngdo: Miguel J. Huelmo.-

JEFATURA DE POLICIA DE ROCHA.
Se remite al Dpto. No.3 de la D.N.I.I.
El Delegado del S.I.D.
Cnel; Emilio J. Sequeira.

JEFATURA DE POLICIA 2 DIC 1978 ROCHA

POR EL JEFE DEL DEPARTAMENTO N.o 3
y por su or
Sub. Crio.
Carlos [illegible] Rosa ... EL JEFE

SERVICIO DE INFORMACION DE DEFENSA
SECRETARIA Form. 670
Hora Salida
Pasa a
No de Identificación 2173

S.I.D.
C.R.M. O y M (F.05342 [illegible]NES

153620

JUNTA DE COMANDANTES
EN JEFE
SERVICIO DE INFORMACION DE DEFENSA

DEPARTAMENTO	DIA	MES	AÑO
R O C H A	14	12	1978

Nº1117/78.-

- SOLICITUD DE CONSTANCIA DE HABILITACION PARA CARGOS PUBLICOS -

TITULAR	APELLIDO PATERNO: ACOSTA	APELLIDO MATERNO: FERNANDEZ	
	PRIMER NOMBRE: JULIO	SEGUNDO NOMBRE: GUILLERMO	
PADRE	PRIMER NOMBRE: FRANCISCO	SEGUNDO NOMBRE:	
MADRE	PRIMER NOMBRE: ESTANISLADA	SEGUNDO NOMBRE: CELICA	

FECHA Y LUGAR DE NACIMIENTO	DIA	MES	AÑO	PAIS	LOCALIDAD o PROVINCIA	NACIONALIDAD Y ESTADO CIVIL
	2	1	1950	URUGUAY.-	MONTEVIDEO	ORIENTAL-CASADO.-

1 OCUPACION: Año 1967 Estudiante de Preparatorios de Veterinaria en Liceo de Treinta y Tres.1969 hasta Julio de 1976 Estudiante de Facultad de Veterinaria en Montevideo.1976 a la fecha Veterinario de Agroveterinaria CHUY.-

2 DOMICILIO: 1968 en Calle Dionisio Cribe No. 310 (Treinta y Tres)1969 a 1972 en Calle Chimar No. 1522 (Montevideo) 1972 a 1976 en Marco Bruto 1523.1976 a la fecha en Villa Chuy.-

3 CREDENCIAL CIVICA	SERIE	NUMERO		DOC. de IDENT.
	FAA	27327	No tiene traslados.-	23.192 (T. y Tres).-

PARA SER PRESENTADO ANTE LAS AUTORIDADES DE: Ministerio de Agricultura y Pesca.-
OBJETO DE LA TRAMITACION: Ingreso en Laboratorio "Centro de Investigaciones Veterinarias Miguel C. Rubino".-

1 - Consignar con precisión, lugar de trabajo o estudios los 10 últimos años.
2 - Consignar con precisión cada domicilio en los últimos 10 años.
3 - Consignar si ha tenido traslados y números anteriores.

FIRMA DEL SOLICITANTE

COMISARIA SECCIONAL

COMISARIA SECCION — CHUY — Dpto. ROCHA

Se eleva a la Dirección de Investigaciones.

COMISARIO 5TA SECCION

COMISARIO
ROCHA CHUY 5ª SECC. CORREO.-

LOCALIDAD: VILLA CHUY

FECHA: 14/12/1978.-

DIRECCION DE INVESTIGACIONES

CIUDAD	DIA	MES	AÑO
ROCHA	19	XII	978

Se hace constar que el titular de la presente solicitud registra las anotaciones, en el fichero de esta Dirección, que se adjuntan en el Numerado Simple Nº E.J. 905 792

Por EL DIRECTOR DE INVESTIGACIONES El Crio.Engdo: Miguel A. Eiele...

JEFATURA DE POLICIA DE ROCHA.-
Se remite al Dpto.No.3 de la D.N.I.I.
El Delegado del S.I.D.
Cnel.: Emilio J.Sequeira.-

JEFATURA DE POLICIA — ROCHA — 21 DIC. 1978

D. N. I. I. - DEPARTAMENTO Nº 3

CIUDAD	DIA	MES	AÑO

Se hace constar que el solicitante registra en el fichero de esta Dirección, las anotaciones que se adjuntan en Numerado Simple Nº

POR EL J... D.N.I.I. Nº 3

y por su ...

EL JEFE DEL DEPARTAMENTO Nº 3

153621 2173

Benito ... MILLA

SIN ANOTACIONES

JUNTA DE COMANDANTES EN JEFE
SERVICIO DE INFORMACION DE DEFENSA

DEPARTAMENTO	DIA	MES	AÑO
ROCHA.-	7.	12.	1978

Nº 1030/78

- SOLICITUD DE CONSTANCIA DE HABILITACION PARA CARGOS PUBLICOS -

TITULAR	APELLIDO PATERNO: FUENTES.-	APELLIDO MATERNO: DE LEON.-
	PRIMER NOMBRE: MARIA.-	SEGUNDO NOMBRE: SILVIA.-
PADRE	PRIMER NOMBRE: FRUCTUOSO.-	SEGUNDO NOMBRE: PAULINO.-
MADRE	PRIMER NOMBRE: JUANA.-	SEGUNDO NOMBRE: SABINA.-

FECHA Y LUGAR DE NACIMIENTO	DIA	MES	AÑO	PAIS	LOCALIDAD o PROVINCIA	NACIONALIDAD Y ESTADO CIVIL
	15.	8.	1951.-	URUGUAY.-	ROCHA.-	ORIENTAL, CASADA.-

1 OCUPACION: De 1968 a 1969 en el Liceo Deptal, de 1972 a 1978 en el Liceo Deptal, como profesora, de 1977 a la fecha también en la Intendencia Municipal.-

2 DOMICILIO: De 1968 a 1972 en Lavalleja casi Gallinal, de 1972 a la fecha en Avenida Italia casi Kennedy.-

3 CREDENCIAL CIVICA	SERIE	NUMERO		DOC. de IDENT.
	E.A.A.	30350.-		24545.-

PARA SER PRESENTADO ANTE LAS AUTORIDADES DE
OBJETO DE LA TRAMITACION: DIRECCION GENERAL IMPOSITIVA.-

1 - Consignar con precisión, lugar de trabajo o estudios los 10 últimos años.
2 - Consignar con precisión cada domicilio en los últimos 10 años.
3 - Consignar si ha tenido traslados y números anteriores.

FIRMA DEL SOLICITANTE

COMISARIA SECCIONAL 12a.

Se eleva a la Dirección de Investigaciones.

COMISARIO

LOCALIDAD: LAS CHACRAS.- **FECHA:** 7/12/78.-

DIRECCION DE INVESTIGACIONES

CIUDAD	DIA	MES	AÑO
Rocha	13	XII	978

Se hace constar que el titular de la presente solicitud registra las anotaciones, en el fichero de esta Dirección, que se adjuntan en el Numerado Simple Nº D.j. 906 961

POR EL DIRECTOR DE INVESTIGACIONES El Crio.Dpto: Miguel [illegible]

JEFATURA DE POLICIA DE ROCHA.-
Se remite al Dpto.No.3 de la D.N.I.I.
El Delegado del S.I.D.
Cnel.: Emilio J.Sequeira.-

JEFATURA DE POLICIA ROCHA 19 DIC. 1978

D. N. I. I. DEPARTAMENTO Nº 3

CIUDAD	DIA	MES	AÑO
	[illegible] DIC	[illegible]	79

Se hace constar que el solicitante registra en el fichero de esta Dirección, las anotaciones que se adjuntan en Numerado Simple Nº .....

POR EL JEFE DEL DEPARTAMENTO N.o 3

EL JEFE DEL DEPARTAMENTO Nº 3 y por su orden

153622 , 2173

Benito GONZALEZ PINILLA
Subjefe Interino

SIN ANOTACIONES

JUNTA DE COMANDANTES EN JEFE

SERVICIO DE INFORMACION DE DEFENSA

DEPARTAMENTO	DIA	MES	AÑO
ROCHA	13	12	78

N.o 1109/78

- SOLICITUD DE CONSTANCIA DE HABILITACION PARA CARGOS PUBLICOS -

TITULAR	APELLIDO PATERNO: HERNANDEZ	APELLIDO MATERNO: HARISPURU
	PRIMER NOMBRE: NORA	SEGUNDO NOMBRE: CRISTINA
PADRE	PRIMER NOMBRE: EVARISTO	SEGUNDO NOMBRE: MANUEL
MADRE	PRIMER NOMBRE: ELVA	SEGUNDO NOMBRE: ----------

FECHA Y LUGAR DE NACIMIENTO	DIA	MES	AÑO	PAIS	LOCALIDAD o PROVINCIA	NACIONALIDAD Y ESTADO CIVIL
	21	8	56	URUGUAY	LASCANO	ORIENTAL CASADA

1	**OCUPACION**	DESDE EL AÑO 1968 AL AÑO 1974 CURSO ESTUDIOS EN LICEO LASCANO.- DESDE EL AÑO 1974 AL AÑO 1977 LABORES.- DESDE EL AÑO 1977 A LA FECHA ESTUDIO EN CENTRO DOCENTE URBANO DE // LASCANO.-
2	**DOMICILIO**	DESDE EL AÑO 1968 A LA FECHA EN CALLE RINCON N° 1183.LASCANO.-

3	CREDENCIAL CIVICA	SERIE	NUMERO		DOC. de IDENT.	
		E.E.A.	10.805			29.572.(ROCHA)

PARA SER PRESENTADO ANTE LAS AUTORIDADES DE: DIRECCION GENERAL IMPOSITIVA LASCANO.-
OBJETO DE LA TRAMITACION Su EMPLEO EN LA MISMA.-

1 - Consignar con precisión, lugar de trabajo o estudio los 10 últimos años.
2 - Consignar con precisión cada domicilio en los últimos 10 años.
3 - Consignar si ha tenido traslados y números anteriores.

FIRMA DEL SOLICITANTE

COMISARIA SECCIONAL

Se eleva a la Dirección de Investigaciones.

COMISARIO

LOCALIDAD: LASCANO

FECHA: 13 de DICIEMBRE DE 1978.-

JUNTA DE COMANDANTES EN JEFE
SERVICIO DE INFORMACION DE DEFENSA
Pasa a
No de Identificacion

ROBERTO CACERES MORENO.-

DIRECCION DE INVESTIGACIONES

CIUDAD	DIA	MES	AÑO
ROCHA	19	XII	978

DIRECCION DE INVESTIGACIONES ROCHA

Se hace constar que el titular de la presente solicitud registra las anotaciones, en el fichero de esta Dirección, que se adjuntan en el Numerado Simple Nº .N.j..926..778.....

Por EL DIRECTOR DE INVESTIGACIONES El Cric.Engdo. Miguel A. [illegible]

JEFATURA DE POLICIA DE ROCHA
21 DIC. 1978
ROCHA

JEFATURA DE POLICIA DE ROCHA.-
Se remite al Dpto.No.3 de la D.N.I.I.
El Delegado del S.I.D.
Cnel.(R) Emilio J.Sequeira.-

D.N.I.I. - DEPARTAMENTO Nº 3

CIUDAD	DIA	MES	AÑO
	3 [illegible]		197[illegible]

DEPARTAMENTO N° 3

Se hace constar que el solicitante registra en el fichero de este Servicio las anotaciones que se adjuntan en Numerado Simple Nº .....

EL JEFE DEL DPTO. Nº 3

POR EL JEFE DEL DEPARTAMENTO N.o 3
y por su orden
153623 Sub. Crio. 2173
Carlos Aníbal Latour Rosa

SIN ANOTACIONES

JUNTA DE COMANDANTES
EN JEFE
SERVICIO DE INFORMACION DE DEFENSA

DEPARTAMENTO	DIA	MES	AÑO	Nº
ROCHA	11	XII	978.-	1043/78

- SOLICITUD DE CONSTANCIA DE HABILITACION PARA CARGOS PUBLICOS -

TITULAR	APELLIDO PATERNO: RODRIGUEZ	APELLIDO MATERNO: TECHERA	
	PRIMER NOMBRE: Cilia	SEGUNDO NOMBRE: Esther	
PADRE	PRIMER NOMBRE: Inocencio	SEGUNDO NOMBRE: Emilio	
MADRE	PRIMER NOMBRE: Julia	SEGUNDO NOMBRE: no tiene	

FECHA Y LUGAR DE NACIMIENTO	DIA	MES	AÑO	PAIS	LOCALIDAD o PROVINCIA	NACIONALIDAD Y ESTADO CIVIL
	21	III	956	Uruguay	Rocha	oriental-soltera.-

1	OCUPACION	Desde el año 1969 a 1974.-Estudiante del Liceo Departamental de Rocha.- Año 1975.-Secretariado Comercial en la U.T.U.-Desde el año 1976 a la/ fecha.-Estudiante del Instituto de Formación Docente.-
2	DOMICILIO	Desde el año 1968 a la fecha.-Se domicilió en calle Sarndí Nº219.-

		SERIE	NUMERO			
3	CREDENCIAL CIVICA	EAA	34013	Sin traslados.-	DOC. de IDENT.	30072.-Rocha.-

PARA SER PRESENTADO ANTE LAS AUTORIDADES DE la Dirección General Impositiva.-
OBJETO DE LA TRAMITACION

1 - Consignar con precisión, lugar de trabajo o estudios los 10 últimos años.
2 - Consignar con precisión cada domicilio en los últimos 10 años.
3 - Consignar si ha tenido traslados y números anteriores.

Cilia R. Rodrigues
FIRMA DEL SOLICITANTE

COMISARIA SECCIONAL 1era.- Se eleva a la Dirección de Investigaciones.

LOCALIDAD: Rocha.-

JUNTA DE COMANDANTES EN JEFE
FECHA: 11/XII/978.-

Juan A. Bruno
COMISARIO
JUAN ANGEL BRUNO.-

DIRECCION DE INVESTIGACIONES — CIUDAD: ROCHA — DIA: 13 — MES: XII — AÑO: 978

DIRECCION DE INVESTIGACIONES

Se hace constar que el titular de la presente solicitud registra las anotaciones, en el fichero de esta Dirección, que se adjuntan en el Numerado Simple Nº D.j. 5980

Por EL DIRECTOR DE INVESTIGACIONES El Crio.Mayor. Miguel A. Huelmo

JEFATURA DE POLICIA DE ROCHA.-
Se remite al DptolNo.3 de la D.N.I.I.
El Delegado del S.I.D.
Cnel.: Emilio J.Sequeira.-

POLICIA DE ROCHA — 19 DIC. 1978

D. N. I. I. - DEPARTAMENTO Nº 3 — CIUDAD — DIA — MES — AÑO

Se hace constar que el solicitante registra en el fichero de esta Dirección, las anotaciones que se adjuntan en Numerado Simple Nº .....

EL JEFE DEL DEPARTAMENTO Nº 3

.....153624

SIN ANOTACIONES

POR EL JEFE DEL DEPARTAMENTO N.o 3
y por su orden
Sub. Crio. 2173
Carlos Aníbal Latour Rosa

JUNTA DE COMANDANTES
EN JEFE
SERVICIO DE INFORMACION DE DEFENSA

DEPARTAMENTO	DIA	MES	AÑO
~~Rocha~~	3	11	78

Nº 644/78.-

- SOLICITUD DE CONSTANCIA DE HABILITACION PARA CARGOS PUBLICOS -

TITULAR	APELLIDO PATERNO: BRANAS	APELLIDO MATERNO: PELAEZ
	PRIMER NOMBRE: NESTOR	SEGUNDO NOMBRE: FELIX
PADRE	PRIMER NOMBRE: DEMETRIO	SEGUNDO NOMBRE: ARTIGAS
MADRE	PRIMER NOMBRE: IRMA	SEGUNDO NOMBRE:

FECHA Y LUGAR DE NACIMIENTO	DIA	MES	AÑO	PAIS	LOCALIDAD o PROVINCIA	NACIONALIDAD Y ESTADO CIVIL
	29	7	56	Uruguay	Rocha	Oriental Solt.

1	OCUPACION	1968 a 1971 Estudiante, del 71 al 75 se desempeñó como electricista y albañil, del 75 al actual Empleado de Dirección de Arquitectura.-
2	DOMICILIO	Sarandí casi Chaná.-

		SERIE	NUMERO		DOC. de IDENT.
3	CREDENCIAL CIVICA	BAA	33519		31[illegible].-

PARA SER PRESENTADO ANTE LAS AUTORIDADES DE OBJETO DE LA TRAMITACION: Vialidad.-

1 - Consignar con precisión, lugar de trabajo o estudios los 10 últimos años.
2 - Consignar con precisión cada domicilio en los últimos 10 años.
3 - Consignar si ha tenido traslados y números anteriores.

FIRMA DEL SOLICITANTE

COMISARIA SECCIONAL 12a

Se eleva a la Dirección de Investigaciones.

LOCALIDAD: Las Chacras FECHA: 3/11/78.-

COMISARIO

DIRECCION DE INVESTIGACIONES

CIUDAD	DIA	MES	AÑO
ROCHA	7	XI	978

Se hace constar que el titular de la presente solicitud registra las anotaciones, en el fichero de esta Dirección, que se adjuntan en el Numerado Simple Nº ...E.J..906.465.....

POR EL DIRECTOR DE INVESTIGACIONES El Crio.Engdo: Miguel A. Nuñez.

JEFATURA DE POLICIA DE ROCHA.-
Se remite al Dpto. Nº 3 de la D.N.I.I.
El Delegado del S.I.D.
Cnel.
Emilio Jª Sequeira.-

CIUDAD	DIA	MES	AÑO
	21	[illegible]	[illegible]

D. N. I. I. DEPARTAMENTO Nº 3

SIN ANOTACIONES

Se hace constar que el solicitante registra en el fichero de esta Dirección, las anotaciones que se adjuntan en Numerado Simple Nº .....

POR EL JEFE DEL DEPARTAMENTO Nº 3
Silvar Luis Borges
Sub-Comisario

153625 2173

JUNTA DE COMANDANTES
EN JEFE
SERVICIO DE INFORMACION DE DEFENSA

DEPARTAMENTO	DIA	MES	AÑO
Rocha	23	9	1978

Nº 455/78

- SOLICITUD DE CONSTANCIA DE HABILITACION PARA CARGOS PUBLICOS -

TITULAR	APELLIDO PATERNO: BERTONE	APELLIDO MATERNO: ESCUDERO
	PRIMER NOMBRE: FANNY	SEGUNDO NOMBRE: SUSANA
PADRE	PRIMER NOMBRE: FELIX	SEGUNDO NOMBRE: ARISTIDES
MADRE	PRIMER NOMBRE: ELDA	SEGUNDO NOMBRE: CLEMENTINA

FECHA Y LUGAR DE NACIMIENTO	DIA	MES	AÑO	PAIS	LOCALIDAD o PROVINCIA	NACIONALIDAD
	31	8	1952	Uruguay.-	Lascano.-	Oriental.-

1 OCUPACION

Del años 1968 a 1969.-Estudiante de Preparatorio de Medicina (Montevideo)
" " 1969 a 1970.- " " " " " " (T y Tres)
" " 1970 a 1974.- Labores. Lascano.-
" " 1974 a 1975.- Estudiante S.Ejecutivo en Escuela E.U.C.I. Montevideo
" " 1975 a 1976.- Labores. Lascano.-
" " 1976 a 1978.- En Cooperativa Agropecuaria de Lascano.-

2 DOMICILIO

Del año 1968 a 1969.- En calle Guaná Nº 2178 Apto. 3 Montevideo.-
" " 1969 a 1970.- En calle Celedonio Rojas Nº 684.T.y Tres.-
" " 1970 a 1974.- En calle Rincón y Sarandí. Lascano.-
" " 1974 a 1975.- En calle Guaná Nº 2178. Apto.3 Montevideo.-
" " 1975 a 1978.- En calle 1ro de Agosto Nº 1055. Lascano.-

3 CREDENCIAL CIVICA	SERIE	NUMERO		DOC. de IDENT.
	EEA	9563		25.200 (Rocha)

PARA SER PRESENTADO ANTE LAS AUTORIDADES DE A.S.S.E.
OBJETO DE LA TRAMITACION Trabajo en la misma.-

1 - Consignar con precisión, lugar de trabajo o estudios los 10 últimos años.
2 - Consignar con precisión cada domicilio en los últimos 10 años.
3 - Consignar si ha tenido traslados y números anteriores.

Susana B. de Oliveira
FIRMA DEL SOLICITANTE

COMISARIA SECCIONAL

Pase a sus efectos al Departamento 3 de D.N.I.I.
Delegación Departamental.-
Lascano, 23/9/1978.-

COMISARIO
ROBERTO [illegible] MORENO

/D/N/I/I/ DEPARTAMENTO Nº/3/
DIRECCION DE INVESTIGACIONES.

DIA	MES	AÑO
6	X	978

Se hace constar que el titular de la presente solicitud registra las siguientes anotaciones en el fichero de esta Dirección que se adjuntan en el Numerado Simple Nº B.j. 905911

POR el Director de Investigaciones.El Crio.Engdo: Miguel A. Huelmo.

DIRECCION DE INVESTIGACIONES ROCHA

JEFATURA DE POLICIA.DE ROCHA. 11 OCT. 1978

Se remite al Dpto.No.3 de la D.N.I.I.

El Delegado del S.I.D.

Cnel.: Emilio J.Sequeira.-

14 NOV. 1978

153626

S.I.D.
J.P.M. O. y M. F.05342

JEFATURA DE POLICIA ROCHA

Fórm. 670

2173

JUNTA DE COMANDANTES
EN JEFE
SERVICIO DE INFORMACION DE DEFENSA

DEPARTAMENTO	DIA	MES	AÑO
ROCHA	28	XI	978.-

Nº 876/78

- SOLICITUD DE CONSTANCIA DE HABILITACION PARA CARGOS PUBLICOS -

TITULAR	APELLIDO PATERNO: ARCHONDO		APELLIDO MATERNO: GONZALEZ	
	PRIMER NOMBRE: Margot		SEGUNDO NOMBRE: Iris	
PADRE	PRIMER NOMBRE: Rómulo		SEGUNDO NOMBRE: ----	
MADRE	PRIMER NOMBRE: Margarita		SEGUNDO NOMBRE: Basilia	

FECHA Y LUGAR DE NACIMIENTO	DIA	MES	AÑO	PAIS	LOCALIDAD o PROVINCIA	NACIONALIDAD Y ESTADO CIVIL
	23	IX	954	Uruguay	Rocha	oriental-soltera

1	OCUPACION	Desde el año 1968 a 1972.-Estudiante del Liceo Departamental de Rocha y desde entonces a la fecha Empleada de la Intendencia Municipal de / Rocha.-
2	DOMICILIO	Desde el año 1968 a 1974 en Avenida Agraciada S/N y desde entonces a la fecha en calle Treinta y Tres Nº263.-

		SERIE	NUMERO			
3	CREDENCIAL CIVICA	EAA	33091	Sin traslados.-	DOC. de IDENT.	27032.-Rocha.-

PARA SER PRESENTADO ANTE LAS AUTORIDADES DE la Dirección General Impositiva.-
OBJETO DE LA TRAMITACION

1 - Consignar con precisión, lugar de trabajo o estudios los 10 últimos años.
2 - Consignar con precisión cada domicilio en los últimos 10 años.
3 - Consignar si ha tenido traslados y números anteriores.

FIRMA DEL SOLICITANTE

COMISARIA SECCIONAL 1era.- Se eleva a la Dirección de Investigaciones.

COMISARIO
JUAN ANGEL BRUNO.-

LOCALIDAD: Rocha.- FECHA: 28/XI/978.-

DIRECCION DE INVESTIGACIONES

CIUDAD	DIA	MES	AÑO
ROCHA	29	XI	978

Se hace constar que el titular de la presente solicitud registra las anotaciones, en el fichero de esta Dirección, que se adjuntan en el Numerado Simple Nº E, j. 906.825

POR EL DIRECTOR DE INVESTIGACIONES El Crio. Mayor. Miguel A. Huelmo.-

JEFATURA DE POLICIA DE ROCHA.-
Se remite al Dpto.No.3 de la D.N.I.I.
El Delegado del S.I.D.
Cnel.: Emilio J.Sequeira.-

5 DIC. 1978

D. N. I. I. DEPARTAMENTO Nº 3

CIUDAD	DIA	MES	AÑO
	4 DIC.		78

Se hace constar que el solicitante registra en el fichero de esta Dirección, las anotaciones que se adjuntan en Numerado Simple Nº .....

EL JEFE DEL DEPARTAMENTO Nº 3

POR EL JEFE DEL DEPARTAMENTO N.o 3
y por su orden

.....153627

2173

SIN ANOTACIONES

8354

JUNTA DE COMANDANTES
JEFE
SERVICIO DE INFORMACION DE DEFENSA

DEPARTAMENTO	DIA	MES	AÑO
ROCHA	31	8	1978

Nº 355/78.-

- SOLICITUD DE CONSTANCIA DE HABILITACION PARA CARGOS PUBLICOS -

TITULAR	APELLIDO PATERNO: RODRIGUEZ	APELLIDO MATERNO: BOBADILLA
	PRIMER NOMBRE: Gladis	SEGUNDO NOMBRE: Mireya
PADRE	PRIMER NOMBRE: Jacinto	SEGUNDO NOMBRE: No tiene
MADRE	PRIMER NOMBRE: Rosa	SEGUNDO NOMBRE: No tiene

FECHA Y LUGAR DE NACIMIENTO	DIA	MES	AÑO	PAIS	LOCALIDAD o PROVINCIA	NACIONALIDAD Y ESTADO CIVIL
	1ª	11	1949	Uruguay	Lascano	oriental, casada

1	OCUPACION	Desde 1968 a 1976:Labores.- Año 1976:Costura en Coopar,calle Ituzaingó s/n.-Año 1977 a 1978:Labores.-
2	DOMICILIO	Calle Misiones s/n.-Lascano.-

		SERIE	NUMERO		DOC. de IDENT.
3	CREDENCIAL CIVICA	E.E.A.	9390		No.42296 de Rocha

PARA SER PRESENTADO ANTE LAS AUTORIDADES DE A.S.S.E.
OBJETO DE LA TRAMITACION Empleo en la misma.-

1 - Consignar con precisión, lugar de trabajo o estudios los 10 últimos años.
2 - Consignar con precisión cada domicilio en los últimos 10 años.
3 - Consignar si ha tenido traslados y números anteriores.

Gladys M Rodriguez
FIRMA DEL SOLICITANTE

COMISARIA SECCIONAL

COMISARIA 3.º SEC. - LASCANO - ROCHA

Se eleva a la Dirección de Investigaciones.

ROBERTO CACERES MORENO
COMISARIO

COMISARIO

LOCALIDAD: LASCANO FECHA: 1/9/78

DIRECCION DE INVESTIGACIONES

CIUDAD	DIA	MES	AÑO
Rocha	2	9	78

JEFATURA DE POLICIA ROCHA

Se hace constar que el titular de la presente solicitud registra las anotaciones, en el fichero de esta Dirección, que se adjuntan en el Numerado Simple Nº E.g.Nº.415663
Comisario:
POR EL DIRECTOR DE INVESTIGACIONES
MIGUEL A. H'
DIRECCION DE INVESTIGACIONES

JEFATURA DE POLICIA DE ROCHA.-
Se remite al Departamento No.3 de la D.N.I.I.-
El Delegado del S.I.D.
Cnel. Emilio J. Sequeira

D. N. I. I. - DEPARTAMENTO Nº 3

CIUDAD	DIA	MES	AÑO
	28	SET.	1978

DIRECCION NACIONAL DE INFORMACION E INTELIGENCIA
DEPARTAMENTO Nº 3
FICHERO

Se hace constar que el solicitante registra en el fichero de esta Dirección, las anotaciones que se adjuntan en Numerado Simple Nº .....

EL JEFE DEL DEPARTAMENTO Nº 3

153628

2173

CORRESPONDE A FORM: Nº 355. S- 3ra Jº Rocha.

MEMORANDUM Nº 806. 28/2/79.ias.-

REFERENTE A: RODRIGUEZ BOBADILLA Gladys Mireya.-

REGISTRAMOS: RODRIGUEZ, Gladys

DOMICILIO: Guazucuá (s/n).-

OCUPACION: MAPE.-

DATOS PERSONALES: Oriental, 21 años de edad en 1970.-

ANOTACIONES: Afiliado Nº245.368 al Pº Comunista desde el 30/5/70, según material incautado a raiz de la detención de Rodney Tº Arismendi el 8/5/ 70.-

CEP

DEPARTAMENTO Nº. 3

EL JEFE DEL DEPARTAMENTO 3

WASHINGTON DOS SANTOS AGUIAGA
SUB - COMISARIO

153628

2173

JUNTA DE COMANDANTES
EN JEFE
SERVICIO DE INFORMACION DE DEFENSA

DEPARTAMENTO	DIA	MES	AÑO
Rocha	24	VII	1978

Nº 209/78.-

- SOLICITUD DE CONSTANCIA DE HABILITACION PARA CARGOS PUBLICOS -

TITULAR	APELLIDO PATERNO: CORBO	APELLIDO MATERNO: LOPEZ
	PRIMER NOMBRE: Jose	SEGUNDO NOMBRE: Héctor
PADRE	PRIMER NOMBRE: Neris	SEGUNDO NOMBRE: Jesús
MADRE	PRIMER NOMBRE: Yolanda	SEGUNDO NOMBRE: - - -

FECHA Y LUGAR DE NACIMIENTO	DIA	MES	AÑO	PAIS	LOCALIDAD o PROVINCIA	NACIONALIDAD
	7	IV	1959	Uruguay	Castillos	oriental.-

1	OCUPACION	Hasta el año 1971 cursó estudios de enseñanza Primaria de 1972 a la fecha se desempeñó como jornalero.-
2	DOMICILIO	Calle 19 de Abril s/n.-

		SERIE	NUMERO		DOC. de IDENT.
3	CREDENCIAL CIVICA	E D C	19088		Nº 48488

PARA SER PRESENTADO ANTE LAS AUTORIDADES DE DIRECCION DE VIALIDAD.-
OBJETO DE LA TRAMITACION

1 - Consignar con precisión, lugar de trabajo o estudios los 10 últimos años.
2 - Consignar con precisión cada domicilio en los últimos 10 años.
3 - Consignar si ha tenido traslados y números anteriores.

José Héctor Corbo López
FIRMA DEL SOLICITANTE

COMISARIA SECCIONAL

Pase a sus efectos ~~a la Dirección de Policía~~
Señor Delegado Departamental.-

COMISARIO
COMISARIA

~~JEFATURA DEPARTAMENTAL~~ JEFATURA DE POLICIA DE ROCHA
DELEGADO DEPARTAMENTAL

DIA 10 | MES -8- | AÑO 1978

Se hace constar que el titular de la presente solicitud registra las siguientes anotaciones en el fichero de esta Dirección.

No registra anotaciones de carácter ideológico en los archivos de esta Jefatura.-

El Jefe de Policía del Departamento de Rocha.-

Coronel: Emilio J. Sequeira
Delegado Departamental

JEFATURA DE POLICIA ROCHA

JUNTA DE COMANDANTES EN JEFE
SECVICIO DE INFORMACION DE DEFENSA
SECRETARIA
Fecha de Entrada 25 SET. 1978
Fecha de Salida
Pasa a I
No de Identificacion 3093

SIN ANOTACIONES

19 SET. 1978

EL JEFE DEL DEPARTAMENTO 3
WASHINGTON DOS SANTOS AGUINAGA
SUB - COMISARIO

153629

2173

S.I.D.
J.P.M. O y M F.05342

Fórm. 670

JUNTA DE COMANDANTES
EN JEFE
SERVICIO DE INFORMACION DE DEFENSA

DEPARTAMENTO	DIA	MES	AÑO
ROCHA	26	VII	1978

Nº 204/78.-

- SOLICITUD DE CONSTANCIA DE HABILITACION PARA CARGOS PUBLICOS -

TITULAR	APELLIDO PATERNO: PEREIRA	APELLIDO MATERNO: HERNANDEZ
	PRIMER NOMBRE: Roberto	SEGUNDO NOMBRE: Jonny
PADRE	PRIMER NOMBRE: Roberto	SEGUNDO NOMBRE: Marcelino
MADRE	PRIMER NOMBRE: María	SEGUNDO NOMBRE: Esther

FECHA Y LUGAR DE NACIMIENTO	DIA	MES	AÑO	PAIS	LOCALIDAD o PROVINCIA	NACIONALIDAD
	16	IV	1960	URUGUAY	ROCHA	URUGUAYO

1	**OCUPACION**	Desde mes X/78 en Expreso Rocha(Lavalleja casi 18 de Julio)-Rocha.-
2	**DOMICILIO**	Grito de Asencio Nº117.-

3	CREDENCIAL CIVICA	SERIE	NUMERO		DOC. de IDENT.
		EAA	35.700	Sin traslado.-	41.365 (Rocha)

PARA SER PRESENTADO ANTE LAS AUTORIDADES DE Banco de Seguros.-
OBJETO DE LA TRAMITACION

1 - Consignar con precisión, lugar de trabajo o estudios los 10 últimos años.
2 - Consignar con precisión cada domicilio en los últimos 10 años.
3 - Consignar si ha tenido traslados y números anteriores.

FIRMA DEL SOLICITANTE

COMISARIA SECCIONAL 1era.

Pase a sus efectos al Delegado Departamental.-

COMISARIO
JUAN ANGEL BRUNO

~~DEPARTAMENTO Nº 3~~ JEFATURA DE POLICIA DE ROCHA
DELEGADO DEPARTAMENTAL

DIA	MES	AÑO
2	VIII	1978

Se hace constar que el titular de la presente solicitud registra las siguientes anotaciones en el fichero de esta Dirección.

No registra anotaciones de carácter ideológico en los archivos de esta Jefatura.-

El Jefe de Policía del Departamento de Rocha.-

Coronel:

Emilio J. Sequeira
Delegado Departamental

JEFATURA DE POLICIA ROCHA

JUNTA DE COMANDANTES EN JEFE
SERVICIO DE INFORMACION DE DEFENSA
SECRETARIA
Fecha de Entrada 19 SET. 1978
Fecha de Salida
Pasa a
Nº de Identificación 3990

SIN ANOTACIONES

19 SET. 1978

WASHINGTON DOS SANTOS AGUINAGA
SUB-COMISARIO

S.I.D.
J.P.M. O y M F.05342

153630

Fórm. 670

F 2173

JUNTA DE COMANDANTES
EN JEFE
SERVICIO DE INFORMACION DE DEFENSA

DEPARTAMENTO	DIA	MES	AÑO
Rocha	28	VII	1978

Nº 210/78.-

- SOLICITUD DE CONSTANCIA DE HABILITACION PARA CARGOS PUBLICOS -

TITULAR	APELLIDO PATERNO: DIAZ	APELLIDO MATERNO: Busquets
	PRIMER NOMBRE: María	SEGUNDO NOMBRE: Rosa
PADRE	PRIMER NOMBRE: Prudencio	SEGUNDO NOMBRE: José
MADRE	PRIMER NOMBRE: María	SEGUNDO NOMBRE: Esther.-

FECHA Y LUGAR DE NACIMIENTO	DIA	MES	AÑO	PAIS	LOCALIDAD o PROVINCIA	NACIONALIDAD
	5	VII	1934	Uruguay.-	Castillos	Oriental.-

1	**OCUPACION**	Oficina de Rubio Hermanos.-
2	**DOMICILIO**	Palmar Nº 1298.-

		SERIE	NUMERO		DOC. de IDENT.	
3	CREDENCIAL CIVICA	E D C	7843			16609.-

PARA SER PRESENTADO ANTE LAS AUTORIDADES DE MINISTERIO DE AGRICULTURA Y PESCA.-
OBJETO DE LA TRAMITACION

1 - Consignar con precisión, lugar de trabajo o estudios los 10 últimos años.
2 - Consignar con precisión cada domicilio en los últimos 10 años.
3 - Consignar si ha tenido traslados y números anteriores.

FIRMA DEL SOLICITANTE

COMISARIA SECCIONAL

Pase a sus efectos al Departamento 3 de la D.N.I.I.
al Señor Delegado Departamental.-

COMISARIO

D.N.I.I./ DEPARTAMENTO Nº 3 — JEFATURA DE POLICIA DE ROCHA
DELEGADO DEPARTAMENTAL

DIA	MES	AÑO
2	VIII	1978

Se hace constar que el titular de la presente solicitud registra las siguientes anotaciones en el fichero de esta Dirección.

No registra anotaciones de carácter ideológico en los archivos de esta Jefatura.-

El Jefe de Policía del Departamento de Rocha.-

Coronel

Emilio J. Seugeira
Delegado Departamental

JUNTA DE COMANDANTES EN JEFE
SERVICIO DE INFORMACION DE DEFENSA
SECRETARIA
Fecha de Entrada
Fecha de Salida
Pase a J
No de Identificacion 3094

SIN ANOTACIONES

19 SET. 1978

EL JEFE DEL DEPARTAMENTO 3

WASHINGTON DOS SANTOS AGUINAGA
SUB - COMISARIO

S.I.D.
J.P.M. O y M F.05342

Fórm. 670

153631

2173

JUNTA DE COMANDANTES
EN JEFE
SERVICIO DE INFORMACION DE DEFENSA

DEPARTAMENTO	DIA	MES	AÑO
ROCHA	18	07	1978

Nº 208/78.-

- SOLICITUD DE CONSTANCIA DE HABILITACION PARA CARGOS PUBLICOS -

TITULAR	APELLIDO PATERNO: Cardoza	APELLIDO MATERNO: Nuñez
	PRIMER NOMBRE: María	SEGUNDO NOMBRE: Estela
PADRE	PRIMER NOMBRE: Julio	SEGUNDO NOMBRE: 0-0-0-0-0-0-0-
MADRE	PRIMER NOMBRE: María	SEGUNDO NOMBRE: Emilia

FECHA Y LUGAR DE NACIMIENTO	DIA	MES	AÑO	PAIS	LOCALIDAD o PROVINCIA	NACIONALIDAD
	16	02	59	Uruguay	Cebollati	Oriental

1	OCUPACION	Cursó estudios asta los 11 años en primaría.-Dos años de estudios en cursos volantes de U T U.-Actualmente labores.0
2	DOMICILIO	Villa Cebollatí.-Depto de Rocha.-

		SERIE	NUMERO		DOC. de IDENT.
3	CREDENCIAL CIVICA	.-.-	.- -.-	-.-.-.-.-.-.-.-	59 165.-Rocha

PARA SER PRESENTADO ANTE LAS AUTORIDADES DE Deptales de Correo.-
OBJETO DE LA TRAMITACION Ocupar cargo en dicha institución.-

1 - Consignar con precisión, lugar de trabajo o estudios los 10 últimos años.
2 - Consignar con precisión cada domicilio en los últimos 10 años.
3 - Consignar si ha tenido traslados y números anteriores.

FIRMA DEL SOLICITANTE

COMISARIA SECCIONAL

Pase a sus efectos al ~~Departamento 3 de la D. N. I. I.~~
Delegado Deptal

COMISARIO

~~D/N/V/I/+/DEPARTAMENTO Nº 3/~~ JEFATURA DE POLICIA DE ROCHA
DELEGADO DEPARTAMENTAL

DIA	MES	AÑO
2	VIII	1978

Se hace constar que el titular de la presente solicitud registra las siguientes anotaciones en el fichero de esta Dirección.

No registra anotaciones de carácter ideológico en los archivos de esta Jefatura.-

El Jefe de Policía del Departamento de Rocha.-

Coronel:

Emilio J. Sequeira
Delegado Departamental

JUNTA DE COMANDANTES EN JEFE
SERVICIO DE INFORMACION DE DEFENSA
SECRETARIA
Fecha de Entrada 1978
Fecha de Salida
Pasa a
EL JEFE DEL DEPARTAMENTO 3 3092

SIN ANOTACIONES
S.I.D.
J.P.M. O y M F.05942

19 SET. 1978

153632

Fórm. 870

WASHINGTON DOS SANTOS AGUIRRE
SUB-COMIS. 10

2173

JUNTA DE COMANDANTES
EN JEFE
SERVICIO DE INFORMACION DE DEFENSA

DEPARTAMENTO	DIA	MES	AÑO
ROCHA	26	VII	1978

Nº 221/78.-

- SOLICITUD DE CONSTANCIA DE HABILITACION PARA CARGOS PUBLICOS -

TITULAR	APELLIDO PATERNO: SILVA-LEDESMA	APELLIDO MATERNO: ROIG
	PRIMER NOMBRE: Marta	SEGUNDO NOMBRE: Elena
PADRE	PRIMER NOMBRE: Orlando	SEGUNDO NOMBRE: Zacarías
MADRE	PRIMER NOMBRE: María	SEGUNDO NOMBRE: Elena

FECHA Y LUGAR DE NACIMIENTO	DIA	MES	AÑO	PAIS	LOCALIDAD o PROVINCIA	NACIONALIDAD
	4	XI	1949	URUGUAY	MONTEVIDEO	URUGUAYA

1	OCUPACION	1963 a 1974 estudiante de UTU y Curso de Transfucionista(Mdeo.).- 1976 a la fecha empleada del Hospital local(Rocha).-
2	DOMICILIO	1968 a 1972 en 25 de Agosto y 18 de Julio(Castillos).-1973 a 1974 en// Teófilo Collazo casi Cabrera(Flia.Silva Nieres)Montevideo.-1975 en Sena s/n Castillos.-1976 a la fecha 18 de Julio Nº163(Rocha).-

		SERIE	NUMERO		DOC. de IDENT.
3	CREDENCIAL CIVICA	EDC	11.380	Sin traslado.-	1.757.663(Montevideo)

PARA SER PRESENTADO ANTE LAS AUTORIDADES DE Hospital de Clínicas de Montevideo.-
OBJETO DE LA TRAMITACION

1 - Consignar con precisión, lugar de trabajo o estudios los 10 últimos años.
2 - Consignar con precisión cada domicilio en los últimos 10 años.
3 - Consignar si ha tenido traslados y números anteriores.

Marta Elena Silva Ledesma Roig
FIRMA DEL SOLICITANTE

COMISARIA SECCIONAL 1era.

Pase a sus efectos al Delegado Departamental.-

JUAN ANGEL BAURO
COMISARIO

~~JEFATURA DE POLICIA DE ROCHA~~

DIA 22 AGO. MES AÑO 1978

Se hace constar que el titular de la presente solicitud registra las siguientes anotaciones en el fichero de esta Dirección.

JEFATURA DE POLICIA
DELEGADO DEPARTAMENTAL

Se hace constar que el titular de la presente solicitud,
NO registra anotaciones en esta Jefatura.-

El Jefe de Policía del Departamento de Rocha.-

Coronel:

Emilio J. Sequeira
Delegado Departamental

JEFATURA DE POLICIA · ROCHA

JUNTA DE COMANDANTES EN JEFE
SERVICIO DE INFORMACION DE DEFENSA
SECRETARIA
Fecha de Entrada 5 SET. 1978
Fecha de Salida
Pasa a I
Nº de Identificacion 3099
EL JEFE DEL DEPARTAMENTO 3

S.I.D.
J.P.M. O y M F.05342

ANOTACIONES
19 SET. 1978
153633

WASHINGTON DOS SANTOS AGUINAGA
SUB-COMISARIO

Fórm. 670

2173

JUNTA DE COMANDANTES
EN JEFE
SERVICIO DE INFORMACION DE DEFENSA

DEPARTAMENTO	DIA	MES	AÑO
ROCHA	21	VII	1978

Nº 218/78.-

- SOLICITUD DE CONSTANCIA DE HABILITACION PARA CARGOS PUBLICOS -

TITULAR	APELLIDO PATERNO: IBARRA	APELLIDO MATERNO: DE LEON
	PRIMER NOMBRE: Martha	SEGUNDO NOMBRE: Susana
PADRE	PRIMER NOMBRE: Artemio	SEGUNDO NOMBRE: Pedro
MADRE	PRIMER NOMBRE: Esther	SEGUNDO NOMBRE: no tiene

FECHA Y LUGAR DE NACIMIENTO	DIA	MES	AÑO	PAIS	LOCALIDAD o PROVINCIA	NACIONALIDAD
	14	III	1947	URUGUAY	ROCHA	URUGUAYA

1 OCUPACION: Hasta 1975 estudiante universitaria.-1976 asistente social en el // Hospital de Clínicas (Montevideo).-

2 DOMICILIO: Hasta 1970 en José L.Terra No.2621 Apto.10.-Hasta 1975 en Ramayo No. 1929 Apto.6.-Hasta 1977 en Boulebard Artigas No.2548 Apto.001.-Desde entonces a la fecha en José E. Rodó No.147.-

3 CREDENCIAL CIVICA	SERIE	NUMERO		DOC. de IDENT.
	RAA	28.345	Con traslado a Serie RAA 58.133.-	19.910(Rocha)

PARA SER PRESENTADO ANTE LAS AUTORIDADES DE l Consejo del Niño.-
OBJETO DE LA TRAMITACION

1 - Consignar con precisión, lugar de trabajo o estudios los 10 últimos años.
2 - Consignar con precisión cada domicilio en los últimos 10 años.
3 - Consignar si ha tenido traslados y números anteriores.

FIRMA DEL SOLICITANTE

COMISARIA SECCIONAL 1era.

Pase a sus efectos al Departamento 3 de la D. N. I. I.

COMISARIO
JUAN ANGEL BRUNO

~~JEFATURA DE POLICIA DE ROCHA~~
~~DELEGADO DEPARTAMENTAL~~

JEFATURA DE POLICIA DE ROCHA
DELEGADO DEPARTAMENTAL

DIA 29 MES AGO. AÑO 1978

Se hace constar que el titular de la presente solicitud registra las siguientes anotaciones en el fichero de esta ~~Dirección~~ Jefatura:

Sin fecha: Figura su nombre como firmante de un manifiesto de jóvenes universitarios rochenses, en el cual expresan su repudio ante la "violencia desatada contra obreros y estudiantes, tratando de acallar la legítima protesta de quienes sufren las consecuencias de la crisis económico social por la que atraviesa el país, agravada por el cercenamiento de las libertades públicas".-

El Jefe de Policía del Departamento de Rocha.-

Coronel
Emilio J. Sequeira
Delegado Departamental

J.F.M. O y M F.05342

153634

Fórm. 670

CON ANOTACIONES

2173

JUNTA DE COMANDANTES
EN JEFE
SERVICIO DE INFORMACION DE DEFENSA

DEPARTAMENTO	DIA	MES	AÑO
ROCHA	29	VIII	1978

Nº 341/78.-

- SOLICITUD DE CONSTANCIA DE HABILITACION PARA CARGOS PUBLICOS -

TITULAR	APELLIDO PATERNO: [illegible]	APELLIDO MATERNO: [illegible]UÑEZ	
	PRIMER NOMBRE: Miguel	SEGUNDO NOMBRE: no tiene	
PADRE	PRIMER NOMBRE: Aparicio	SEGUNDO NOMBRE: Santiago	
MADRE	PRIMER NOMBRE: Derosi	SEGUNDO NOMBRE: no tiene	

FECHA Y LUGAR DE NACIMIENTO	DIA	MES	AÑO	PAIS	LOCALIDAD o PROVINCIA	NACIONALIDAD
	19/	II	1946	URUGUAY	ROCHA	URUGUAYO

1	**OCUPACION**	Desde 1964 al 1977 - - comerciante.-Actualmente sin ocupación.-
2	**DOMICILIO**	Hasta 1977 en Julián Gralla Nº215.-Desde enero de 1978 a la fecha en Leonardo Olivera Nº217.-

		SERIE	NUMERO			
3	**CREDENCIAL CIVICA**	ECG	378	Sin traslado.-	**DOC. de IDENT.**	24.757 (Rocha)

PARA SER PRESENTADO ANTE LAS AUTORIDADES DE la Intendencia Municipal.-
OBJETO DE LA TRAMITACION

1 - Consignar con precisión, lugar de trabajo o estudios los 10 últimos años.
2 - Consignar con precisión cada domicilio en los últimos 10 años.
3 - Consignar si ha tenido traslados y números anteriores.

FIRMA DEL SOLICITANTE

COMISARIA SECCIONAL 1era.-

a la Direcc.de Investigaciones.-

Pase a sus efectos [illegible]

COMISARIO
JUAN ANGEL BRUNO

[illegible]
DIRECCION DE INVESTIGACIONES.-

Rocha

DIA	MES	AÑO
30	8	78

Se hace constar que el titular de la presente solicitud registra las siguientes anotaciones en el fichero de esta Dirección, que se adjuntan en el Numerado Simple R.g Nº 415645

Por El Director de Investigaciones.

Oficial Ppal.Carlos Acosta Moreno

JEFATURA DE POLICIA DE ROCHA.-
Se remite al Dpto. Nº3 de la D.N.I.I.-
El Delegado del S.I.D.-
Cnel.:

Emilio J. Sequeira

28 SET. 1978

DIRECCION NACIONAL DE INFORMACION E INTELIGENCIA
DEPARTAMENTO 3
S.I.D. FICHERO
J.P.M. O y M E.05342

POR EL JEFE DEL DEPARTAMENTO N.o 3
y por su orden

Benito GONZALEZ RUNILLA

Fórm. 670

SIN ANOTACIONES 153635 2173

JUNTA DE COMANDANTES
EN JEFE
SERVICIO DE INFORMACION DE DEFENSA

DEPARTAMENTO	DIA	MES	AÑO	Nº 334/78
Rocha.-	24.+	8.	1978.-	

- SOLICITUD DE CONSTANCIA DE HABILITACION PARA CARGOS PUBLICOS -

TITULAR	APELLIDO PATERNO: Muñez.-		APELLIDO MATERNO: Romero.-
	PRIMER NOMBRE: Juan.-		SEGUNDO NOMBRE: Enrique.-
PADRE	PRIMER NOMBRE: Juan.-		SEGUNDO NOMBRE: Mercedes.-
MADRE	PRIMER NOMBRE: Mercedes.-		SEGUNDO NOMBRE:

FECHA Y LUGAR DE NACIMIENTO	DIA	MES	AÑO	PAIS	LOCALIDAD o PROVINCIA	NACIONALIDAD
	9.	10.	1956.-	Uruguay.-	Rocha.-	Oriental.-

1	**OCUPACION**	Jornalero.-
2	**DOMICILIO**	Calle Morozoli, Barrio Arra rte.-

		SERIE	NUMERO		DOC. de IDENT.	
3	CREDENCIAL CIVICA	E.A.A.	34648.+			31705.-

PARA SER PRESENTADO ANTE LAS AUTORIDADES DE
OBJETO DE LA TRAMITACION

Intendencia Municipal.-

1 - Consignar con precisión, lugar de trabajo o estudios los 10 últimos años.
2 - Consignar con precisión cada domicilio en los últimos 10 años.
3 - Consignar si ha tenido traslados y números anteriores.

Juan Enrique Muñez Romero
FIRMA DEL SOLICITANTE

COMISARIA SECCIONAL

Pase a sus efectos al Departamento 3 de la D.N.I.I.

COMISARIO

DIA 29 MES AGO. AÑO 1978

Se hace constar que el titular de la presente solicitud registra las siguientes anotaciones en el fichero de esta Dirección.

JEFATURA DE POLICIA DE ROCHA
DELEGADO DEPARTAMENTAL

Se hace constar que el titular de la presente solicitud
NO registra antecedentes ideológicos en esta Jefatura.-

El Jefe de Policía del Departamento de Rocha.-

Coronel:
Emilio J.Sequeira.
Delegado Departamental

POR EL JEFE DEL DEPARTAMENTO N.o 3
y por su orden
153636
Benito GONZALEZ BONILLA

S.I.D.
J.P.M. O. M. F.05342

Fórm. 670

SIN ANOTACIONES

2173

JUNTA DE COMANDANTES
EN JEFE
SERVICIO DE INFORMACION DE DEFENSA

DEPARTAMENTO	DIA	MES	AÑO
R O C H A	23	VIII	1978

Nº 333/78

- SOLICITUD DE CONSTANCIA DE HABILITACION PARA CARGOS PUBLICOS -

		APELLIDO PATERNO	APELLIDO MATERNO
TITULAR		GONZALEZ	SENA
	PRIMER NOMBRE	SEGUNDO NOMBRE	
	Carlos	Julio	
PADRE	PRIMER NOMBRE	SEGUNDO NOMBRE	
	Héctor	Santiago	
MADRE	PRIMER NOMBRE	SEGUNDO NOMBRE	
	Edelma	-.-	

FECHA Y LUGAR DE NACIMIENTO	DIA	MES	AÑO	PAIS	LOCALIDAD o PROVINCIA	NACIONALIDAD
	2	VI	1941	B R A S I L	Sta.Victoria de Palma	ORIENTAL

1	OCUPACION	Desde 1968 a la fecha durante la Epoca Estival, empleado de diversos hoteles y Restaurant de Balneario La Coronilla, durante el resto del año empleado de la Construcción en el citado Balneario.-
2	DOMICILIO	Durante los últimos 10 años en Balneario La Coronilla.-

		SERIE	NUMERO		DOC. de IDENT.
3	CREDENCIAL CIVICA	EBC	1057	No tiene traslados	32041 (Rocha.-

PARA SER PRESENTADO ANTE LAS AUTORIDADES DE CASINOS DEL ESTADO.-
OBJETO DE LA TRAMITACION

1 - Consignar con precisión, lugar de trabajo o estudios los 10 últimos años.
2 - Consignar con precisión cada domicilio en los últimos 10 años.
3 - Consignar si ha tenido traslados y números anteriores.

Carlos Gonzalez Sena
FIRMA DEL SOLICITANTE

COMISARIA SECCIONAL

Pase a sus efectos al Departamento 3 de la D.N.I.I.

COMISARIO
ROBERTO CACERES CORBO.-

D.N.I.I. / DEPARTAMENTO Nº 3

DIA 2 MES AGO. AÑO 1978

Se hace constar que el titular de la presente solicitud registra las siguientes anotaciones en el fichero de esta Dirección.

JEFATURA DE POLICIA DE ROCHA
DELEGADO DEPARTAMENTAL

Se hace constar que el titular de la presente solicitud,
NO registra antecedentes ideológicos en esta Jefatura.-
El Jefe de Policía del Departamento de Rocha.-

Coronel:
Emilio J.Sequeira.
Delegado Departamental

JEFATURA DE POLICIA ROCHA

DIRECCION NACIONAL DE INFORMACIONES E INVESTIGACIONES
DEPARTAMENTO 3
S.I.D.
J.P.M. O y M F.05342

POR EL JEFE DEL DEPARTAMENTO N.o 3
y por su orden

Benito GONZALEZ RONILLA

Fórm. 670

SIN ANOTACIONES

153637

2173

JUNTA DE COMANDANTES
EN JEFE
SERVICIO DE INFORMACION DE DEFENSA

DEPARTAMENTO	DIA	MES	AÑO
Rocha	9	VIII	1978

Nº 287/ 78

- SOLICITUD DE CONSTANCIA DE HABILITACION PARA CARGOS PUBLICOS -

TITULAR	APELLIDO PATERNO: RODRIGUEZ	APELLIDO MATERNO: CABALLERO	
	PRIMER NOMBRE: Gladys	SEGUNDO NOMBRE: Raquel	
PADRE	PRIMER NOMBRE: Nilo	SEGUNDO NOMBRE: Jordán	
MADRE	PRIMER NOMBRE: Blanca	SEGUNDO NOMBRE: Gladys	

FECHA Y LUGAR DE NACIMIENTO	DIA	MES	AÑO	PAIS	LOCALIDAD o PROVINCIA	NACIONALIDAD
	28	XII	1948	URUGUAY	ROCHA	URUGUAYA

1	**OCUPACION**	Desde 1970 a 1975 empleada en el Hogar de Ancianos '(Rocha)
2	**DOMICILIO**	Hasta 1974 en Lavalleja Nº110.-Desde 1975 a la fecha en Florencio Sán-/ chez Nº95.-

		SERIE	NUMERO			
3	CREDENCIAL CIVICA	EAA	30.462	Sin traslado	DOC. de IDENT.	21.351(Rocha)

PARA SER PRESENTADO ANTE LAS AUTORIDADES DE la Corte Electoral.-
OBJETO DE LA TRAMITACION

1 - Consignar con precisión, lugar de trabajo o estudios los 10 últimos años.
2 - Consignar con precisión cada domicilio en los últimos 10 años.
3 - Consignar si ha tenido traslados y números anteriores.

Raquel Rodríguez de Caballero
FIRMA DEL SOLICITANTE

COMISARIA SECCIONAL lera.-

Pase a sus efectos al Delegado Departamental.-

COMISARIO
JUAN ANGEL BRUNO

JEFATURA DE POLICIA DE ROCHA
DELEGADO DEPARTAMENTAL

DIA	MES	AÑO
15	-8-	1978

Se hace constar que el titular de la presente solicitud registra las siguientes anotaciones en el fichero de esta Dirección.

No registra anotaciones de carácter ideológico en los archivos de esta Jefatura.-

El Jefe de Policía del Departamento de Rocha.-

Coronel: Emilio J. Sequeira
Delegado Departamental

SIN ANOTACIONES
S.I.D.
J.P.M. O y M F.05342

POR EL JEFE DEL DEPARTAMENTO N.o 3
y por su orden

153638 Benito GONZALEZ BONILLA

Fórm. 670

2173

JUNTA DE COMANDANTES
EN JEFE
SERVICIO DE INFORMACION DE DEFENSA

DEPARTAMENTO	DIA	MES	AÑO
Rocha	29	8	1978

Nº 356/78.-

- SOLICITUD DE CONSTANCIA DE HABILITACION PARA CARGOS PUBLICOS -

TITULAR	APELLIDO PATERNO: MARQUEZ	APELLIDO MATERNO: FERREIRA	
	PRIMER NOMBRE: CARLOS	SEGUNDO NOMBRE: ESTANISLAO	
PADRE	PRIMER NOMBRE: SERAFIN (f)	SEGUNDO NOMBRE: CARLOS	
MADRE	PRIMER NOMBRE: LEONCIA (f)	SEGUNDO NOMBRE:)----------	

FECHA Y LUGAR DE NACIMIENTO	DIA	MES	AÑO	PAIS	LOCALIDAD o PROVINCIA	NACIONALIDAD
	3	11	43	Uruguay	Lascano	Oriental

1	OCUPACION	de 1968 hasta el año 1970 en tareas rurales en Costas de Pelotas 6ta. Sección; de 1970 a la fecha fotógrafo en Lascano.-
2	DOMICILIO	de 1968 a 1970 En Costas de Pelotas 6ta. Sección Cebollatí.- de 1970 a la fecha en calle 25 de Mayo y Joaquín Suárez Lascano.-

		SERIE	NUMERO		DOC. de IDENT.	
3	CREDENCIAL CIVICA	E.E.A.	7927			50.540

PARA SER PRESENTADO ANTE LAS AUTORIDADES DE: C.O.N.A. E.-
OBJETO DE LA TRAMITACION : la autorización para tomar fotos en Centros de enseñanza.-

1 - Consignar con precisión, lugar de trabajo o estudios los 10 últimos años.
2 - Consignar con precisión cada domicilio en los últimos 10 años.
3 - Consignar si ha tenido traslados y números anteriores.

Carlos E. Márquez
FIRMA DEL SOLICITANTE

COMISARIA SECCIONAL

Pase a sus efectos a la Dirección de Investigaciones.-

Lascano, 29 de agosto de 1978.-

COMISARIO
ROBERTO CA... COM...SA

XXXX

JUNTA DE COMANDANTES
EN JEFE
SERVICIO DE INFORMACION DE DEFENSA

DEPARTAMENTO	DIA	MES	AÑO	Nº 345/78
Rocha.-	12.	9.	1978.-	

- SOLICITUD DE CONSTANCIA DE HABILITACION PARA CARGOS PUBLICOS -

TITULAR	APELLIDO PATERNO: Mendez.-		APELLIDO MATERNO: Fernandez.-
	PRIMER NOMBRE: Roberto.-		SEGUNDO NOMBRE: Heraclio.-
PADRE	PRIMER NOMBRE: Roberto.-		SEGUNDO NOMBRE: Ustiniano.-
MADRE	PRIMER NOMBRE: Maria.-		SEGUNDO NOMBRE: Nelly.-

FECHA Y LUGAR DE NACIMIENTO	DIA	MES	AÑO	PAIS	LOCALIDAD o PROVINCIA	NACIONALIDAD
	22.-	9.	1953.-	Uruguay.-	Rocha.-	Oriental.-

1	**OCUPACION**	Desde el año 1968 a 1970 en el Liceo Depto.l, de 1972 a 1976 en la Base Capitan Curbelo, de 1976 a la fecha ayudante de Comercio, casa de su madre.-
2	**DOMICILIO**	Julio J. Martinez Nº 266.-

		SERIE	NUMERO		DOC. de IDENT.
3	CREDENCIAL CIVICA	E.A.A.	32363.-		26197.-

PARA SER PRESENTADO ANTE LAS AUTORIDADES DE
OBJETO DE LA TRAMITACION Caja de Asignaciones Familiares.-

1 - Consignar con precisión, lugar de trabajo o estudios los 10 últimos años.
2 - Consignar con precisión cada domicilio en los últimos 10 años.
3 - Consignar si ha tenido traslados y números anteriores.

FIRMA DEL SOLICITANTE

COMISARIA SECCIONAL

a la Direc.de Investigaciones.

Pase a sus efectos ~~del Departamento~~ 3 de la D.N.I.I.

COMISARIO

DIA 31 | MES VIII | AÑO 978

~~D/N/I/I/~~ DEPARTAMENTO No.3
DIRECCION DE INVESTIGACIONES.

Se hace constar que el titular de la presente solicitud registra las siguientes anotaciones en el fichero de esta Dirección, que se adjuntan en el Numerado Simple No. E.g.Nº 415653

Por El Director de Investigaciones

Comisario:
MIGUEL A. HUELMO
DIRECCION DE INVESTIGACIONES

JEFATURA-DE POLICIA DE ROCHA.-
Se remite al Dpto.No.3 de la D.N.I.I.-

El Delegado del S.I.D.-

Cnel:
Emilio J.Sequeira.

- 5 SET. 1978

JEFATURA DE POLICIA ROCHA

28 SET. 1978

DIRECCION NACIONAL DE INFORMACION E INTELIGENCIA
DEPARTAMENTO 3
S.I.D.
J.P.M.O y M. F.05342

POR EL JEFE DEL DEPARTAMENTO N.o 3
y por su orden

153640 Emilio [illegible]
SUB-COMISARIO

Fórm. 670

2173

SIN ANOTACIONES

ONTA DE COMANDANTES
EN JEFE
SERVICIO DE INFORMACION DE DEFENSA

DEPARTAMENTO	DIA	MES	AÑO
[illegible]	[illegible]	[illegible]	[illegible]

Nº 396/78

- SOLICITUD DE CONSTANCIA DE HABILITACION PARA CARGOS PUBLICOS -

TITULAR	APELLIDO PATERNO [illegible]	APELLIDO MATERNO [illegible]
	PRIMER NOMBRE [illegible]	SEGUNDO NOMBRE [illegible]
PADRE	PRIMER NOMBRE [illegible]	SEGUNDO NOMBRE ----------
MADRE	PRIMER NOMBRE [illegible]	SEGUNDO NOMBRE [illegible]

FECHA Y LUGAR DE NACIMIENTO	DIA	MES	AÑO	PAIS	LOCALIDAD o PROVINCIA	NACIONALIDAD
	1[illegible]	7	1[illegible]2	Uruguay	Rocha	Oriental

1	**OCUPACION**	Del 19[illegible] al 1[illegible]76 estudiante, del 1[illegible]76 a la fecha labores.-
2	**DOMICILIO**	Del 19[illegible] al 1977 en calle J. Martínez 2[illegible]7, del 1977 a la fecha en 18 de Julio [illegible].-

3	**CREDENCIAL CIVICA**	SERIE [illegible].A.A	NUMERO 3[illegible]21		**DOC. de IDENT.** [illegible]5560

PARA SER PRESENTADO ANTE LAS AUTORIDADES DE [illegible] Ministerio de Agricultura y Pesca.-
OBJETO DE LA TRAMITACION

1 - Consignar con precisión, lugar de trabajo o estudios los 10 últimos años.
2 - Consignar con precisión cada domicilio en los últimos 10 años.
3 - Consignar si ha tenido traslados y números anteriores.

[illegible]
FIRMA DEL SOLICITANTE

COMISARIA SECCIONAL

Pase a sus efectos al **Departamento 3 de la D. N. I. I.**
Oficina de Investigaciones.-

[illegible]
COMISARIO

D. N. I. e I. — **DEPARTAMENTO Nº 3**

Rocha — DIA 13 — MES 9 — AÑO 78

DIRECCION DE INVESTIGACIONES

Se hace constar que el titular de la presente solicitud registra las siguientes anotaciones en el fichero de esta Dirección., que se adjunta en el numerado simple E.I.96843

Por el Director de Investigaciones:
Crio.Miguel A.nuelmo

JEFATURA DE POLICIA DE ROCHA. — 18 SET. 1978

Se remite al Dpto.No.3 de la D.N.I.I.

El Delegado del S.I.D.

Cnel.: Emilio J.Sequeira.-

JEFATURA POLICIA DE ROCHA

S.I.D.
J.P.M. O[illegible] F.05842

28 Set. 1978

POR EL JEFE DEL DEPARTAMENTO N.º 3
y por su orden

Fórm. 670

Benito GONZALEZ BONILLA
SUB - COMISARIO

153641

SIN ANOTACIONES

2173

JUNTA DE COMANDANTES
EN JEFE
SERVICIO DE INFORMACION DE DEFENSA

DEPARTAMENTO	DIA	MES	AÑO
[illegible]	15	XI	1978

Nº 781/78.

- SOLICITUD DE CONSTANCIA DE HABILITACION PARA CARGOS PUBLICOS -

TITULAR	APELLIDO PATERNO: [illegible]	APELLIDO MATERNO: [illegible]
	PRIMER NOMBRE: Mario	SEGUNDO NOMBRE: Hiber
PADRE	PRIMER NOMBRE: Pablo	SEGUNDO NOMBRE: Eduardo
MADRE	PRIMER NOMBRE: Virginia	SEGUNDO NOMBRE: [illegible]

FECHA Y LUGAR DE NACIMIENTO	DIA	MES	AÑO	PAIS	LOCALIDAD o PROVINCIA	NACIONALIDAD Y ESTADO CIVIL
	5	4	1933	[illegible]Y	[illegible]	uruguayo, casado

1 OCUPACION: [illegible] más de 10 años como Auxiliaria Administrativa de O.S.E. de la Ciudad de Castillos.-

2 DOMICILIO: en la calle [illegible] Número [illegible] de la Ciudad de Castillos.-

3 CREDENCIAL CIVICA: SERIE: [illegible]C | NUMERO: 2895 | **DOC. de IDENT.**: Nº 13.45 de [illegible]ocha

PARA SER PRESENTADO ANTE LAS AUTORIDADES DE La Universidad del Trabajo
OBJETO DE LA TRAMITACION

1 - Consignar con precisión, lugar de trabajo o estudios los 10 últimos años.
2 - Consignar con precisión cada domicilio en los últimos 10 años.
3 - Consignar si ha tenido traslados y números anteriores.

FIRMA DEL SOLICITANTE

COMISARIA SECCIONAL

Se eleva a la Dirección de Investigaciones.

COMISARIO [illegible]ocha

COMISARIA 4ª SECCION - DPTO. ROCHA -

LOCALIDAD: Castillos

FECHA: 15/XI/978

DIRECCION DE INVESTIGACIONES

CIUDAD	DIA	MES	AÑO
ROCHA	21	XI	978

DIRECCION DE INVESTIGACIONES

Se hace constar que el titular de la presente solicitud registra las anotaciones, en el fichero de esta Dirección, que se adjuntan en el Numerado Simple Nº E.J. 963.563.....

Por EL DIRECTOR DE INVESTIGACIONES El Crio.Engdo: Miguel [illegible]-Huelmo

JEFATURA DE POLICIA DE ROCHA.-
Se remite al Dpto. No.3 de la D.N.I.I.
El Delegado del S.I.D.
Cnel;
Emilio J. Sequeira.-

JEFATURA POLICIA DE ROCHA - 23 NOV. 1978

D. N. I. I. - DEPARTAMENTO Nº 3

CIUDAD	DIA	MES	AÑO
		XI	

Se hace constar que el solicitante registra en el fichero de esta Dirección, las anotaciones que se adjuntan en Numerado Simple Nº .....

POR EL JEFE [illegible] DEPARTAMENTO N.o 3

EL JEFE DEL DEPARTAMENTO Nº 3

y por su orden

153642 2173

.....

[illegible]

SIN ANOTACIONES

JUNTA DE COMANDANTES
EN JEFE
SERVICIO DE INFORMACION DE DEFENSA

DEPARTAMENTO	DIA	MES	AÑO
ROCHA	28	XI	978

Nº 882/78

- SOLICITUD DE CONSTANCIA DE HABILITACION PARA CARGOS PUBLICOS -

TITULAR	APELLIDO PATERNO: MOLINA	APELLIDO MATERNO: PASCAL
	PRIMER NOMBRE: Diosma	SEGUNDO NOMBRE: -------
PADRE	PRIMER NOMBRE: Angel	SEGUNDO NOMBRE: -------
MADRE	PRIMER NOMBRE: Petronila	SEGUNDO NOMBRE: Zoa

FECHA Y LUGAR DE NACIMIENTO	DIA	MES	AÑO	PAIS	LOCALIDAD o PROVINCIA	NACIONALIDAD Y ESTADO CIVIL
	7	IX	919	URUGUAY	ROCHA	Orientaldivorciada

1	OCUPACION	Auxiliar de Servicio en Escuela Varela, desde 1959 a la fecha.-
2	DOMICILIO	Hasta 1973 en Florencio Sanchez y Piedras.-Desde entonces a la fecha en Piedras Nº117=-

3	CREDENCIAL CIVICA	SERIE	NUMERO		DOC. de IDENT.
		ECB	271	Con traslado a Serie EJA 21.305.-	17.125(Rocha)

PARA SER PRESENTADO ANTE LAS AUTORIDADES DE Educación Primaria.-
OBJETO DE LA TRAMITACION

1 - Consignar con precisión, lugar de trabajo o estudios los 10 últimos años.
2 - Consignar con precisión cada domicilio en los últimos 10 años.
3 - Consignar si ha tenido traslados y números anteriores.

Diosma Molina Pascal
FIRMA DEL SOLICITANTE

COMISARIA SECCIONAL 1era.-

Se eleva a la Dirección de Investigaciones.

COMISARIO
JUAN ANGEL BRUNO

LOCALIDAD: ROCHA **FECHA:** 28/XI/78

DIRECCION DE INVESTIGACIONES

CIUDAD	DIA	MES	AÑO
ROCHA	30	XI	978

Se hace constar que el titular de la presente solicitud registra las anotaciones, en el fichero de esta Dirección, que se adjuntan en el Numerado Simple Nº E.j. 906.831.....

Por EL DIRECTOR DE INVESTIGACIONES El Crio.Engdo: Miguel A. Hdlmo...

JEFATURA DE POLICIA DE ROCHA.-
Se remite al Dpto.No.3 de la D.N.I.I.
El Delegado del S.I.D.
Cnel.: Emilio J.Sequeira.-

5 DIC. 1978 ROCHA

D. N. I. I. - DEPARTAMENTO Nº 3

CIUDAD	DIA	MES	AÑO
	20	DIC.	1978

Se hace constar que el solicitante registra en el fichero de esta Dirección, las anotaciones que se adjuntan en Numerado Simple Nº .....

POR EL JEFE ... DEPARTAMENTO N.o 3

EL JEFE DEL DEPARTAMENTO Nº 3 y por su ... 2173

.....153643

SIN ANOTACIONES

JUNTA DE COMANDANTES
EN JEFE
SERVICIO DE INFORMACION DE DEFENSA

DEPARTAMENTO	DIA	MES	AÑO
ROCHA	27	XI	978.-

Nº 878/78

- SOLICITUD DE CONSTANCIA DE HABILITACION PARA CARGOS PUBLICOS -

TITULAR	APELLIDO PATERNO	----------	APELLIDO MATERNO	CAÑETE
	PRIMER NOMBRE	Paula	SEGUNDO NOMBRE	Rosenda
PADRE	PRIMER NOMBRE	------	SEGUNDO NOMBRE	-------
MADRE	PRIMER NOMBRE	Paulina	SEGUNDO NOMBRE	-------

FECHA Y LUGAR DE NACIMIENTO	DIA	MES	AÑO	PAIS	LOCALIDAD o PROVINCIA	NACIONALIDAD Y ESTADO CIVIL
	29	VI	920	Uruguay	Rocha	oriental-viuda.-

1	OCUPACION	Desde el año 1944 a la fecha en la Escuela Nº72 como auxiliar del Servicio.-
2	DOMICILIO	Rincón Nº211.-

		SERIE	NUMERO			
3	CREDENCIAL CIVICA	EAA	12988	Sin traslados.-	DOC. de IDENT.	30277.-Rocha.-

PARA SER PRESENTADO ANTE LAS AUTORIDADES DE la Educación Primaria.-
OBJETO DE LA TRAMITACION

1 - Consignar con precisión, lugar de trabajo o estudios los 10 últimos años.
2 - Consignar con precisión cada domicilio en los últimos 10 años.
3 - Consignar si ha tenido traslados y números anteriores.

Paula R. Cañete de Sosa
FIRMA DEL SOLICITANTE

COMISARIA SECCIONAL 1era. - Se eleva a la Dirección de Investigaciones.

LOCALIDAD: Rocha.- **FECHA:** 27/XI/978.-

Juan Bruno
COMISARIO
JUAN ANGEL BRUNO.-

DIRECCION DE INVESTIGACIONES

CIUDAD	DIA	MES	AÑO
ROCHA	29	XI	978

Se hace constar que el titular de la presente solicitud registra las anotaciones, en el fichéro de esta Dirección, que se adjuntan en el Numerado Simple Nº E.j..906.827.....

Por EL DIRECTOR DE INVESTIGACIONES El Crio.Dpdo: Miguel A. Fuelmo

5 DIC. 1978

JEFATURA DE POLICIA DE ROCHA.-
Se remite al Dpto.No.3 de la D.N.I.I.
El Delegado del S.I.D.
Cnel.: Emilio J.Sequeira.-

D. N. I. I. - DEPARTAMENTO Nº 3

CIUDAD	DIA	MES	AÑO
	4	DIC.	978

Se hace constar que el solicitante registra en el fichero de esta Dirección, las anotaciones que se adjuntan en Numerado Simple Nº .....

POR EL JEFE DEL DEPARTAMENTO N.o 3

EL JEFE DEL DEPARTAMENTO Nº 3 y por su orden

153644 12173

SIN ANOTACIONES

JUNTA DE COMANDANTES
EN JEFE
SERVICIO DE INFORMACION DE DEFENSA

DEPARTAMENTO	DIA	MES	AÑO
ROCHA	23	XI	1978

Nº 839/78

- SOLICITUD DE CONSTANCIA DE HABILITACION PARA CARGOS PUBLICOS -

TITULAR	APELLIDO PATERNO ==========	APELLIDO MATERNO NUÑEZ
	PRIMER NOMBRE Valentina	SEGUNDO NOMBRE Eumelia
PADRE	PRIMER NOMBRE ==========	SEGUNDO NOMBRE ==========
MADRE	PRIMER NOMBRE Luisa	SEGUNDO NOMBRE ==========

FECHA Y LUGAR DE NACIMIENTO	DIA	MES	AÑO	PAIS	LOCALIDAD o PROVINCIA	NACIONALIDAD Y ESTADO CIVIL
	22	II	1925	URUGUAY	MALDONADO	Oriental-casada

1	OCUPACION	1962 a 1971 Auxiliar de Servicio en el Instituto Normal de Maldonado.- 1972 a la fecha Auxiliar de Servicio en Escuela Varela-Rocha.-
2	DOMICILIO	1968 a 1971 en Parque de Golf de Maldonado.-1972 a la fecha en Zorrilla de San Martín Nº129.-

3	CREDENCIAL CIVICA	SERIE	NUMERO		DOC. de IDENT.
		EAA	16.311	Sin traslado.-	13.792(Rocha)

PARA SER PRESENTADO ANTE LAS AUTORIDADES DE Educación Primaria.-
OBJETO DE LA TRAMITACION

1 - Consignar con precisión, lugar de trabajo o estudios los 10 últimos años.
2 - Consignar con precisión cada domicilio en los últimos 10 años.
3 - Consignar si ha tenido traslados y números anteriores.

Valentina Nuñez Tizaro
FIRMA DEL SOLICITANTE

COMISARIA SECCIONAL 1ra

Se eleva a la Dirección de Investigaciones.

Por el COMISARIO
Of.Ppal.Dante Tejera Rocha

LOCALIDAD: ROCHA **FECHA:** 23/XI/78

DIRECCION DE INVESTIGACIONES

CIUDAD	DIA	MES	AÑO
ROCHA	25	XI	978

DIRECCION DE INVESTIGACIONES - ROCHA

Se hace constar que el titular de la presente solicitud registra las anotaciones, en el fichero de esta Dirección, que se adjuntan en el Numerado Simple Nº L.j. 906.747

EL DIRECTOR DE INVESTIGACIONES El Crio.Engdo: Miguel [illegible]

JEFATURA DE POLICIA DE ROCHA.-
Se remite al Dpto.No.3 de la D.N.I.I.
El Delegado del S.I.D.
Cnel.: Emilio J.Sequeira.-

JEFATURA DE POLICIA - ROCHA - 28 NOV. 1978

D. N. I. I. . DEPARTAMENTO Nº 3

CIUDAD	DIA	MES	AÑO
	2	DIC.	1978

Se hace constar que el solicitante registra en el fichero de esta Dirección, las anotaciones que se adjuntan en Numerado Simple Nº .....

POR EL JEFE DEL DEPARTAMENTO N.o 3

EL JEFE DEL DEPARTAMENTO Nº 3 y por s/c

153645 2173

JU[illegible]E COMANDANTES
EN JEFE
SERVICIO DE INFORMACION DE DEFENSA

DEPARTAMENTO	DIA	MES	AÑO
ROCHA.-	17.	11.	78.-

Nº786/78.

- SOLICITUD DE CONSTANCIA DE HABILITACION PARA CARGOS PUBLICOS -

TITULAR	APELLIDO PATERNO [illegible].-	APELLIDO MATERNO ACOSTA.-	
	PRIMER NOMBRE ORTELIA.-	SEGUNDO NOMBRE ANGELA.-	
PADRE	PRIMER NOMBRE	SEGUNDO NOMBRE	
MADRE	PRIMER NOMBRE TEODORA.-	SEGUNDO NOMBRE	

FECHA Y LUGAR DE NACIMIENTO	DIA	MES	AÑO	PAIS	LOCALIDAD o PROVINCIA	NACIONALIDAD Y ESTADO CIVIL
	18.-	6.	1938.-	URUGUAY.-	ROCHA.-	Oriental,soltera.-

1	OCUPACION	Administractiva en Centro Docente Urbano.-
2	DOMICILIO	De 1968 a 1973 en Avenida 1o. de Agosto casi Grito de Asencio,del1973 a la fecha en Florencio Sanchez No. 331.-

		SERIE	NUMERO		DOC. de IDENT.
3	CREDENCIAL CIVICA	E.A.A.	25452.-		14384.-

PARA SER PRESENTADO ANTE LAS AUTORIDADES DE
OBJETO DE LA TRAMITACION CENTRO DOCENTE.-

1 - Consignar con precisión, lugar de trabajo o estudios los 10 últimos años.
2 - Consignar con precisión cada domicilio en los últimos 10 años.
3 - Consignar si ha tenido traslados y números anteriores.

Ortelia Acosta
FIRMA DEL SOLICITANTE

COMISARIA SECCIONAL 12a.

Se eleva a la Dirección de Investigaciones.

Ulises Pacheco
COMISARIO

LOCALIDAD: LAS CHACRAS.- FECHA: 17/11/78.-

DIRECCION DE INVESTIGACIONES

CIUDAD	DIA	MES	AÑO
ROCHA	21	XI	978

DIRECCION DE INVESTIGACIONES ROCHA

Se hace constar que el titular de la presente solicitud registra las anotaciones, en el fichero de esta Dirección, que se adjuntan en el Numerado Simple Nº E.j. 906.673

POR EL DIRECTOR DE INVESTIGACIONES El Crio.Engdo: Miguel A. [illegible]

JEFATURA DE POLICIA DE ROCHA.-
Se remite al Dpto. No.3 de la D.N.I.I.
El Delegado del S.I.I.
Cnel; Emilio J. Sequeira.-

JEFATURA POLICIA DE ROCHA 23 NOV. 1978

D. N. I. I. - DEPARTAMENTO Nº 3

CIUDAD	DIA	MES	AÑO
	7	1	1978

Se hace constar que el solicitante registra en el fichero de esta Dirección, las anotaciones que se adjuntan en Numerado Simple Nº .....

POR EL JEFE DEL DEPARTAMENTO N.o 3
y por su orden
2173

EL JEFE DEL DEPARTAMENTO Nº 3

153646

SIN ANOTACIONES

JUNTA DE COMANDANTES
EN JEFE
SERVICIO DE INFORMACION DE DEFENSA

DEPARTAMENTO	DIA	MES	AÑO
ROCHA	16	11	1978

Nº 785/78

- SOLICITUD DE CONSTANCIA DE HABILITACION PARA CARGOS PUBLICOS -

TITULAR	APELLIDO PATERNO: INZETA	APELLIDO MATERNO: DELMOND
	PRIMER NOMBRE: JOSE	SEGUNDO NOMBRE: ARIEL
PADRE	PRIMER NOMBRE: JOSE	SEGUNDO NOMBRE: MARIA
MADRE	PRIMER NOMBRE: MARIA	SEGUNDO NOMBRE: RAMONA

FECHA Y LUGAR DE NACIMIENTO	DIA	MES	AÑO	PAIS	LOCALIDAD o PROVINCIA	NACIONALIDAD Y ESTADO CIVIL
	14	1	1943	Uruguay	Rocha	Oriental,soltero

1	OCUPACION	Empleado en Escuela Agraria.-
2	DOMICILIO	Calle Monterroso casi Dinegri Costa.-

		SERIE	NUMERO		DOC. de IDENT.
3	CREDENCIAL CIVICA	E.A.A	27144		27634.-

PARA SER PRESENTADO ANTE LAS AUTORIDADES DE ESCUELA AGRARIA.-
OBJETO DE LA TRAMITACION

1 - Consignar con precisión, lugar de trabajo o estudios los 10 últimos años.
2 - Consignar con precisión cada domicilio en los últimos 10 años.
3 - Consignar si ha tenido traslados y números anteriores.

José Miguel Inzeta Delmond
FIRMA DEL SOLICITANTE

COMISARIA SECCIONAL 12a.

Se eleva a la Dirección de Investigaciones.

COMISARIO

LOCALIDAD: Las Chacras.- FECHA: 16/11/78

DIRECCION DE INVESTIGACIONES

CIUDAD	DIA	MES	AÑO
ROCHA	21	XI	978

Se hace constar que el titular de la presente solicitud registra las anotaciones, en el fichero de esta Dirección, que se adjuntan en el Numerado Simple Nº E.j. 906 672

Por EL DIRECTOR DE INVESTIGACIONES El Crio.Engdo: Miguel A. Anelmo

JEFATURA DE POLICIA DE ROCHA.-
Se remite al Dpto.No.3 de la D.N.I.I.
El Delegado del S.I.D.
Cnel.: Emilio J.Sequeira.-

DIRECCION DE INVESTIGACIONES ROCHA

JEFATURA DE POLICIA DE ROCHA
23 NOV. 1978

D. N. I. I. . DEPARTAMENTO Nº 3

CIUDAD

Se hace constar que el solicitante registra en el fichero de esta Dirección, las anotaciones que se adjuntan en Numerado Simple Nº .....

POR EL JEFE DEPARTAMENTO N.o 3

EL JEFE DEL DEPARTAMENTO Nº 3 y por s

153647

2173

SIN ANOTACIONES

JUNTA DE COMANDANTES
EN JEFE
SERVICIO DE INFORMACION DE DEFENSA

DEPARTAMENTO	DIA	MES	AÑO
ROCHA	16	11	1978

Nº 784/78

- SOLICITUD DE CONSTANCIA DE HABILITACION PARA CARGOS PUBLICOS -

TITULAR	APELLIDO PATERNO: SEIJAS	APELLIDO MATERNO: ZELAYETA
	PRIMER NOMBRE: MARIA	SEGUNDO NOMBRE: LUCIA
PADRE	PRIMER NOMBRE: FLORENCIO	SEGUNDO NOMBRE: AMARANTO
MADRE	PRIMER NOMBRE: MARIA	SEGUNDO NOMBRE: HORTENCIA

FECHA Y LUGAR DE NACIMIENTO	DIA	MES	AÑO	PAIS	LOCALIDAD o PROVINCIA	NACIONALIDAD Y ESTADO CIVIL
	7	1	1930	Uruguay	Rocha	Oriental,soltera

1	OCUPACION	Oficial en Caja de Asignaciones Familiares No.11.-
2	DOMICILIO	Del 1968 de 1978 Avènida Julio J. Martínez No.314.-

		SERIE	NUMERO		DOC. de IDENT.
3	CREDENCIAL CIVICA	E.A.A	17786		9731

PARA SER PRESENTADO ANTE LAS AUTORIDADES DE Caja de Asignaciones Familiares.-
OBJETO DE LA TRAMITACION

1 - Consignar con precisión, lugar de trabajo o estudios los 10 últimos años.
2 - Consignar con precisión cada domicilio en los últimos 10 años.
3 - Consignar si ha tenido traslados y números anteriores.

FIRMA DEL SOLICITANTE

COMISARIA SECCIONAL 12a.

Se eleva a la Dirección de Investigaciones.

COMISARIO

LOCALIDAD: Las Chacras.- FECHA: 16/11/78.-

DIRECCION DE INVESTIGACIONES

CIUDAD	DIA	MES	AÑO
ROCHA	21	XI	978

Se hace constar que el titular de la presente solicitud registra las anotaciones, en el fichero de esta Dirección, que se adjuntan en el Numerado Simple Nº E. j. 906.566

Por EL DIRECTOR DE INVESTIGACIONES El Crio.Engdo: Miguel A. Adelmo

JEFATURA DE POLICIA DE ROCHA
23 NOV. 1978

JEFATURA DE POLICIA DE ROCHA.-
Se remite al Dpto.No.3 de la D.N.I.I.
El Delegado del S.I.D.
Cnel.: Emilio J.Sequeira.-

D. N. I. I. - DEPARTAMENTO Nº 3

CIUDAD	DIA	MES	AÑO

Se hace constar que el solicitante registra en el fichero de esta Dirección, las anotaciones que se adjuntan en Numerado Simple Nº .....

POR EL JEFE DEL DEPARTAMENTO N.o 3

EL JEFE DEL DEPARTAMENTO Nº 3 y por su o...

153648 2173

SIN ANOTACIONES

UN E COMANDANTES EN JEFE
SERVICIO DE INFORMACION DE DEFENSA

DEPARTAMENTO	DIA	MES	AÑO
ROCHA	16	11	1978

Nº 783/78.

- SOLICITUD DE CONSTANCIA DE HABILITACION PARA CARGOS PUBLICOS -

TITULAR	APELLIDO PATERNO: ZABALA	APELLIDO MATERNO: PIOLI	
	PRIMER NOMBRE: MAURO	SEGUNDO NOMBRE: LEONCIO	
PADRE	PRIMER NOMBRE: SEBASTIAN	SEGUNDO NOMBRE: ----------	
MADRE	PRIMER NOMBRE: ROMANA	SEGUNDO NOMBRE: ----------	

FECHA Y LUGAR DE NACIMIENTO	DIA	MES	AÑO	PAIS	LOCALIDAD o PROVINCIA	NACIONALIDAD Y ESTADO CIVIL
	12	9	1922	Uruguay	ROCHA	oriental,casado

1	OCUPACION	Empleado en Centro Docente Rural.-
2	DOMICILIO	Ruta 15 Kmt.27.500.-

	SERIE	NUMERO		DOC. de IDENT.
3 CREDENCIAL CIVICA	E.A.A	12133	E.C.G 134 _E.A.A 29306	21796

PARA SER PRESENTADO ANTE LAS AUTORIDADES DE Centro Docente RURAL.-
OBJETO DE LA TRAMITACION

1 - Consignar con precisión, lugar de trabajo o estudios los 10 últimos años.
2 - Consignar con precisión cada domicilio en los últimos 10 años.
3 - Consignar si ha tenido traslados y números anteriores.

FIRMA DEL SOLICITANTE

COMISARIA SECCIONAL 12a.

Se eleva a la Dirección de Investigaciones.

COMISARIO

LOCALIDAD: Las Chacras FECHA: 16/11/78

DIRECCION DE INVESTIGACIONES

CIUDAD	DIA	MES	AÑO
ROCHA	21	XI	978

DIRECCION DE INVESTIGACIONES ROCHA

Se hace constar que el titular de la presente solicitud registra las 2 anotaciones, en el fichero de esta Dirección, que se adjuntan en el Numerado Simple Nº E.J. 906.565.....

Por EL DIRECTOR DE INVESTIGACIONES El Crio.Engdo: Higuel A. Adelmo

JEFATURA DE POLICIA DE ROCHA.-
Se remite el Bpto. No.3 de la D.N.I.I.
El Delegado del S.I.I.
Cnel;
Emilio J. Sequeira.-

JEFATURA POLICIA DE ROCHA 23 NOV. 1978

D. N. I. I. - DEPARTAMENTO Nº 3

CIUDAD	DIA	MES	AÑO
	07	12.	978

Se hace constar que el solicitante registra en el fichero de esta Dirección, las anotaciones que se adjuntan en Numerado Simple Nº .....

POR EL JEFE DEL DEPARTAMENTO N.o 3

EL JEFE DEL DEPARTAMENTO Nº 3 y por su orden

153649 2173

JUNTA DE COMANDANTES
EN JEFE
SERVICIO DE INFORMACION DE DEFENSA

DEPARTAMENTO	DIA	MES	AÑO
ROCHA	16	11	78

Nº 782/78

- SOLICITUD DE CONSTANCIA DE HABILITACION PARA CARGOS PUBLICOS -

TITULAR	APELLIDO PATERNO		APELLIDO MATERNO ANA
	PRIMER NOMBRE DORVAL		SEGUNDO NOMBRE
PADRE	PRIMER NOMBRE		SEGUNDO NOMBRE
MADRE	PRIMER NOMBRE DOLORES		SEGUNDO NOMBRE

FECHA Y LUGAR DE NACIMIENTO	DIA	MES	AÑO	PAIS	LOCALIDAD o PROVINCIA	NACIONALIDAD
	31	12	12	URUGUAY	CASTILLOS	ORIENTAL

1	**OCUPACION**	EMPLEADO PUBLICO (O.S.E.)
2	**DOMICILIO**	VILLA VELAZQUEZ DPTO DE ROCHA
3	**CREDENCIAL CIVICA**	SERIE: S.C.B. — NUMERO: 935 — DOC. de IDENT.: 13.386

PARA SER PRESENTADO ANTE LAS AUTORIDADES DE O.S.E.
OBJETO DE LA TRAMITACION

1 - Consignar con precisión, lugar de trabajo o estudios los 10 últimos años.
2 - Consignar con precisión cada domicilio en los últimos 10 años.
3 - Consignar si ha tenido traslados y números anteriores.

Dorval Honoral
FIRMA DEL SOLICITANTE
DORVAL HONORAL

COMISARIA SECCIONAL

Pase a sus efectos al Departamento 3 de la D.N.I.I.
DELEGADO DEPARTAMENTAL

JEFE COMISARIO
WILSON RODRIGUEZ

D. N. I. I. — DEPARTAMENTO Nº 3

DIA 21 — MES XI — AÑO 978

Se hace constar que el titular de la presente solicitud registra las siguientes anotaciones en el fichero de esta Dirección. que se adjuntan en el Numerado Simple Nº E.j. 906 564

Por el Director de Investigaciones.El Crio.Engdo: Miguel A. Huelmo

JEFATURA DE POLICIA DE ROCHA.-
Se remite al Dpto.No.3 de la D.N. I.I.
El Delegado del S.I.D.
Cnel.: Emilio J.Sequeira.-

23 NOV. 1978

S.I.D.
J.P.M. O y M F.05342

POR EL JEFE DEL DEPARTAMENTO N.o 3
y por su orden
153650
Cabo 1º Jorge BONILLA
SUB-COMISARIO

Fórm. 670

SIN ANOTACIONES

2173

JUNTA DE COMANDANTES
EN JEFE
SERVICIO DE INFORMACION DE DEFENSA

DEPARTAMENTO	DIA	MES	AÑO
ROCHA	27	XI	78

Nº 883/78

- SOLICITUD DE CONSTANCIA DE HABILITACION PARA CARGOS PUBLICOS -

TITULAR	APELLIDO PATERNO: MORDINA	APELLIDO MATERNO: SOSA
	PRIMER NOMBRE: Evangelina	SEGUNDO NOMBRE: ------
PADRE	PRIMER NOMBRE: Analio	SEGUNDO NOMBRE: Benito
MADRE	PRIMER NOMBRE: Lorenza	SEGUNDO NOMBRE: Lucrecia

FECHA Y LUGAR DE NACIMIENTO	DIA	MES	AÑO	PAIS	LOCALIDAD o PROVINCIA	NACIONALIDAD Y ESTADO CIVIL
	25	IV	917	URUGUAY	ROCHA	Oriental-divorciada

1	OCUPACION	Hasta 1972 empleada doméstica en casa de la Flia.Justo Schiavo Guerra en 18 de Julio Nº73(Rocha).-Desde 1972 a la fecha empleada de la In-/ tendencia Municipal local.-
2	DOMICILIO	Martínez Rodríguez Nº67.-

3	CREDENCIAL CIVICA	SERIE EDC	NUMERO 2991	Con Traslado a Serie EAA 31.812.-	DOC. de IDENT.	33.842(Rocha).-

PARA SER PRESENTADO ANTE LAS AUTORIDADES DE la Intendencia Municipal.-
OBJETO DE LA TRAMITACION

1 - Consignar con precisión, lugar de trabajo o estudios los 10 últimos años.
2 - Consignar con precisión cada domicilio en los últimos 10 años.
3 - Consignar si ha tenido traslados y números anteriores.

Evangelina Moreira
FIRMA DEL SOLICITANTE

COMISARIA SECCIONAL 1ra.- Se eleva a la Dirección de Investigaciones.

COMISARIO

LOCALIDAD: ROCHA **FECHA:** 27/XI/78 JUAN ANGEL BRUNO

DIRECCION DE INVESTIGACIONES

CIUDAD	DIA	MES	AÑO
ROCHA	30	XI	978

Se hace constar que el titular de la presente solicitud registra las anotaciones, en el fichero de esta Dirección, que se adjuntan en el Numerado Simple Nº ..B.j..906.832.....

EL DIRECTOR DE INVESTIGACIONES El Cric.Lngdo: Miguel A. Hidalmo

JEFATURA DE POLICIA DE ROCHA.-
Se remite al Dpto.No.3 de la D.N.I.I.
El Delegado del S.I.D.
Cnel.: Emilio J.Sequeira.-

JEFATURA DE POLICIA ROCHA 5 DIC. 1978

D. N. I. I. . DEPARTAMENTO Nº 3

CIUDAD	DIA	MES	AÑO
	20	DIC.	1978

Se hace constar que el solicitante registra en el fichero de esta Dirección, las anotaciones que se adjuntan en Numerado Simple Nº .....

POR EL JEFE [illegible] DEPARTAMENTO N.o 3

EL JEFE DEL DEPARTAMENTO Nº 3 y por su [illegible]

153651 2173

.....

JUNTA DE COMANDANTES
EN JEFE
SERVICIO DE INFORMACION DE DEFENSA

DEPARTAMENTO	DIA	MES	AÑO
ROCHA	27	XI	978.-

Nº 884/78

- SOLICITUD DE CONSTANCIA DE HABILITACION PARA CARGOS PUBLICOS -

		APELLIDO PATERNO	APELLIDO MATERNO
TITULAR		----------	MACHADO
	PRIMER NOMBRE	Carlos	SEGUNDO NOMBRE Carmelo
PADRE	PRIMER NOMBRE	-------	SEGUNDO NOMBRE -------
MADRE	PRIMER NOMBRE	Francisca	SEGUNDO NOMBRE --------

FECHA Y LUGAR DE NACIMIENTO	DIA	MES	AÑO	PAIS	LOCALIDAD o PROVINCIA	NACIONALIDAD Y ESTADO CIVIL
	16	IX	918	Uruguay	Rocha	oriental-casado.-

1	OCUPACION	Desde el año 1958 a la fecha en la Intendencia Municipal de Rocha.-
2	DOMICILIO	Barrio Machado.- Río Uruguay entre José Enrique Rodó y Lavalleja.-

		SERIE	NUMERO			
3	CREDENCIAL CIVICA	EAA	28201	Sin traslados.-	DOC. de IDENT.	24007.-Rocha.-

PARA SER PRESENTADO ANTE LAS AUTORIDADES DE la Intendencia Municipal de Rocha.-
OBJETO DE LA TRAMITACION

1 - Consignar con precisión, lugar de trabajo o estudios los 10 últimos años.
2 - Consignar con precisión cada domicilio en los últimos 10 años.
3 - Consignar si ha tenido traslados y números anteriores.

Carlos Carmelos Machado
FIRMA DEL SOLICITANTE

COMISARIA SECCIONAL 1era.- Se eleva a la Dirección de Investigaciones.

LOCALIDAD: Rocha.- **FECHA:** 27/XI/978.-

Juan Angel Bruno
COMISARIO
JUAN ANGEL BRUNO.-

DIRECCION DE INVESTIGACIONES

CIUDAD	DIA	MES	AÑO
ROCHA	30	XI	978

Se hace constar que el titular de la presente solicitud registra las anotaciones, en el fichero de esta Dirección, que se adjuntan en el Numerado Simple Nº .....E.j..906.833.....

Por EL DIRECTOR DE INVESTIGACIONES El Cric.Engdo: Miguel A. Melmo

JEFATURA DE POLICIA DE ROCHA.
Se remite al Dpto.No.3 de la D.N.I.I.
El Delegado del S.I.D.
Cnel.: Emilio J.Sequeira.-

5 DIC. 1978

D. N. I. I. - DEPARTAMENTO Nº 3

CIUDAD	DIA	MES	AÑO
	20	DIC.	1978

Se hace constar que el solicitante registra en el fichero de esta Dirección, las anotaciones que se adjuntan en Numerado Simple Nº .....

POR EL JEFE DEL DEPARTAMENTO N.o 3

EL JEFE DEL DEPARTAMENTO Nº 3 y por su orden

153652 Sub. Crio. 2173

SIN ANOTACIONES.....

JUNTA DE COMANDANTES
EN JEFE
SERVICIO DE INFORMACION DE DEFENSA

DEPARTAMENTO	DIA	MES	AÑO
ROCHA	19	VII	1978

Nº 215/78.-

- SOLICITUD DE CONSTANCIA DE HABILITACION PARA CARGOS PUBLICOS -

TITULAR	APELLIDO PATERNO: CASTILLO	APELLIDO MATERNO: OSORIO
	PRIMER NOMBRE: Artigas	SEGUNDO NOMBRE: no tiene
PADRE	PRIMER NOMBRE: Juan	SEGUNDO NOMBRE: no tiene
MADRE	PRIMER NOMBRE: Carmen	SEGUNDO NOMBRE: no tiene

FECHA Y LUGAR DE NACIMIENTO	DIA	MES	AÑO	PAIS	LOCALIDAD o PROVINCIA	NACIONALIDAD
	22	VIII	1921	URUGUAY	RIVERA	URUGUAYO

1	OCUPACION	1956 a la fecha empleado de la Oficina Electoral Departamental.-
2	DOMICILIO	Orosmán de Los Santos No.183.-

3	CREDENCIAL CIVICA	SERIE: HAB	NUMERO: 8447	Con traslado a Serie EAA No.16.493.-	DOC. de IDENT.	36.995 Rocha)

PARA SER PRESENTADO ANTE LAS AUTORIDADES DE la Corte Electoral.-
OBJETO DE LA TRAMITACION

1 - Consignar con precisión, lugar de trabajo o estudios los 10 últimos años.
2 - Consignar con precisión cada domicilio en los últimos 10 años.
3 - Consignar si ha tenido traslados y números anteriores.

Castillo Osorio
FIRMA DEL SOLICITANTE

COMISARIA SECCIONAL 1era.

Pase a sus efectos al Delegado Departamental.-

COMISARIO
JUAN ANGEL BRUNO

D/N/V.I/H/DEPARTAMENTO/Nº 8/

JEFATURA DE POLICIA DE ROCHA
DELEGADO DEPARTAMENTAL

DIA	MES	AÑO
2	VIII	1978

Se hace constar que el titular de la presente solicitud registra las siguientes anotaciones en el fichero de esta Dirección.

No registra anotaciones de carácter ideológico en los archivos de esta Jefatura.-

El Jefe de Policía del Departamento de Rocha.-

Coronel:
Emilio J.Sequeira
Delegado Departamental

JEFATURA DE POLICIA ROCHA

SIN ANOTACIONES

S.I.D.
J.P.M. O y M F.05342

19 SET. 1978

153653

JUNTA DE COMANDANTES EN JEFE
SERVICIO DE INFORMACION DE DEFENSA
SECRETARIA
Fecha de Entrada 19 SET. 1978
Fecha de Salida
Pasa a
Fecha de Devolución 3092

WASHINGTON DOS SANTOS AGUINAGA
SUB - COMISARIO

2173

Fórm. 670

JUNTA DE COMANDANTES
EN JEFE
SERVICIO DE INFORMACION DE DEFENSA

DEPARTAMENTO	DIA	MES	AÑO
ROCHA	2	12	78

Nº 1023/78

- SOLICITUD DE CONSTANCIA DE HABILITACION PARA CARGOS PUBLICOS -

TITULAR	APELLIDO PATERNO: ACOSTA	APELLIDO MATERNO: PEREYRA
	PRIMER NOMBRE: JOAQUIN	SEGUNDO NOMBRE: SEVERINO
PADRE	PRIMER NOMBRE: SEVERINO (F)	SEGUNDO NOMBRE: ----------
MADRE	PRIMER NOMBRE: FRANSISCA (F)	SEGUNDO NOMBRE: ROMANA

FECHA Y LUGAR DE NACIMIENTO	DIA	MES	AÑO	PAIS	LOCALIDAD o PROVINCIA	NACIONALIDAD Y ESTADO CIVIL
	21	8	1910	URUGUAY	Coronilla.6ta.Secc	ORIENTAL

1	OCUPACION	DESDE EL ANO 1968 al año 1977.En Escuela Rural Nº 27.La Coronilla. DESDE EL ANO 1977 a la fecha en Escuela Rural Nº 47.-
2	DOMICILIO	DESDE EL ANO 1968 a la fecha en calle Rincón S/N.Lascano.-

3	CREDENCIAL CIVICA	SERIE	NUMERO		DOC. de IDENT.	
		E.F.E	403	a la E.E.A.3344.-		41360.de Rocha.-

PARA SER PRESENTADO ANTE LAS AUTORIDADES DE Escuela Nº 47.-(Rural)
OBJETO DE LA TRAMITACION : Su habilitación en el cargo.-

1 - Consignar con precisión, lugar de trabajo o estudios los 10 últimos años.
2 - Consignar con precisión cada domicilio en los últimos 10 años.
3 - Consignar si ha tenido traslados y números anteriores.

Joaquín S. Acosta
FIRMA DEL SOLICITANTE

COMISARIA SECCIONAL

Se eleva a la Dirección de Investigaciones.

COMISARIA 3.ª SEC. - LASCANO - ROCHA

COMISARIO

LOCALIDAD: Lascano

FECHA: 2 de Diciembre de 1978.-

ROBERTO CACERES MORENO.-

DIRECCION DE INVESTIGACIONES

CIUDAD	DIA	MES	AÑO
ROCHA	11	XII	978

DIRECCION DE INVESTIGACIONES ROCHA

Se hace constar que el titular de la presente solicitud registra las anotaciones, en el fichero de esta Dirección, que se adjuntan en el Numerado Simple Nº D.j. 906.936

Por EL DIRECTOR DE INVESTIGACIONES El Crio.Insdo: Miguel A. Rue

JEFATURA DE POLICIA DE ROCHA
21 DIC. 1978
ROCHA

JEFATURA DE POLICIA DE ROCHA.-
Se remite al Dpto.No.3 de la D.N.I.I.
El Delegado del S.I.D.
Cnel.: Emilio J.Sequeira.-

D. N. I. e I. - DEPARTAMENTO Nº 3

CIUDAD	DIA	MES	AÑO
	5	ENE.	1979

Se hace constar que el solicitante registra en el fichero de esta Dirección, las anotaciones que se adjuntan en Numerado Simple Nº .....

POR EL JEFE DEL DEPARTAMENTO N.o 3

EL JEFE DEL DEPARTAMENTO Nº 3 y por su orden

153654 2173

.....

SIN ANOTACIONES

Teniente 1º ... TENILLA
SECRETARIO

JUNTA DE COMANDANTES EN JEFE

SERVICIO DE INFORMACION DE DEFENSA

DEPARTAMENTO	DIA	MES	AÑO
ROCHA	14	12	1978

N.o 1108/78

- SOLICITUD DE CONSTANCIA DE HABILITACION PARA CARGOS PUBLICOS -

TITULAR	APELLIDO PATERNO: CABRERA	APELLIDO MATERNO: SALDIVIA
	PRIMER NOMBRE: Arigio	SEGUNDO NOMBRE: Ildefonso
PADRE	PRIMER NOMBRE: Luis (F)	SEGUNDO NOMBRE: ----------
MADRE	PRIMER NOMBRE: Concepción	SEGUNDO NOMBRE: ----------

FECHA Y LUGAR DE NACIMIENTO	DIA	MES	AÑO	PAIS	LOCALIDAD o PROVINCIA	NACIONALIDAD Y ESTADO CIVIL
	28	1	1928	Uruguay	Chuy	Oriental

1	**OCUPACION**	de 196.. a la fecha Enfermero en Centro Auxiliar Lascano
2	**DOMICILIO**	de 1968 a 1974 en calle Larrañaga y Rincón.- de 1974 a la fecha en Treynta. y Tres s/nº Lascano.-

3	CREDENCIAL CIVICA	SERIE	NUMERO		DOC. de IDENT.	
		EFB	891			19.320 (Rocha)

PARA SER PRESENTADO ANTE LAS AUTORIDADES DE Hospital Local
OBJETO DE LA TRAMITACION Su habilitación en el cargo.-

1 - Consignar con precisión, lugar de trabajo o estudio los 10 últimos años.
2 - Consignar con precisión cada domicilio en los últimos 10 años.
3 - Consignar si ha tenido traslados y números anteriores.

FIRMA DEL SOLICITANTE

COMISARIA SECCIONAL

Se eleva a la Dirección de Investigaciones

COMISARIO
ROBERTO CABRERA MORENO:-

Lascano
LOCALIDAD:

11/12/78
FECHA:

JUNTA DE COMANDANTES EN JEFE
SERVICIO DE INFORMACION DE DEFENSA
Solicita
Pasa a
Ns de identificacion

COMISARIA 3.º SEC. - LAS
ROCHA

DIRECCION DE INVESTIGACIONES

CIUDAD	DIA	MES	AÑO
ROCHA	19	XII	978

DIRECCION DE INVESTIGACIONES
ROCHA

Se hace constar que el titular de la presente solicitud registra las anotaciones, en el fichero de esta Dirección, que se adjuntan en el Numerado Simple Nº ..... 996.777 .....

EL DIRECTOR DE INVESTIGACIONES Sub Crio.Lugo: Miguel A. Medina

JEFATURA DE POLICIA ROCHA
21 DIC. 1978

JEFATURA DE POLICIA DE ROCHA.-
Se remite al Dpto.No.3 de la D.N.I.I.
El Delegado del S.I.D.
Cnel.: Emilio J.Sequeira.-

D.N.I.I. - DEPARTAMENTO Nº 3

CIUDAD	DIA	MES	AÑO
	17	ENE.	1979

DEPARTAMENTO Nº 3

Se hace constar que el solicitante registra en el fichero de este Servicio las anotaciones que se adjuntan en Numerado Simple Nº .....

POR EL JEFE DEL DEPARTAMENTO N.o 3

EL JEFE DEL DPTO. Nº 3 y por su orden

153655 2173

Sub. Crio. .....

Carlos Simon Laiour Hose

.....

SIN ANOTACIONES

JUNTA DE COMANDANTES
EN JEFE
SERVICIO DE INFORMACION DE DEFENSA

DEPARTAMENTO	DIA	MES	AÑO
...DA.	19	12	78

N.o 1153/78

- SOLICITUD DE CONSTANCIA DE HABILITACION PARA CARGOS PUBLICOS -

TITULAR	APELLIDO PATERNO: [illegible]	APELLIDO MATERNO: [illegible]
	PRIMER NOMBRE: CARLOS	SEGUNDO NOMBRE: [illegible]
PADRE	PRIMER NOMBRE: CARLOS (P)	SEGUNDO NOMBRE: MARCELINO
MADRE	PRIMER NOMBRE: [illegible]	SEGUNDO NOMBRE: [illegible]

FECHA Y LUGAR DE NACIMIENTO	DIA	MES	AÑO	PAIS	LOCALIDAD o PROVINCIA	NACIONALIDAD Y ESTADO CIVIL
	27	3	1949	URUGUAY	ROCHA	CRIOLLO CASADO

1	**OCUPACION**	DESDE EL A.O 1968 A LA FECHA EN CARGO AUXILIAR DE LASCANO
2	**DOMICILIO**	DESDE EL A.O 1968 A LA FECHA EN CALLE 19 DE ABRIL S/N LASCANO

3 **CREDENCIAL CIVICA**	SERIE: E.E.A.	NUMERO: 7634		**DOC. de IDENT.**	19027 DE ROCHA

PARA SER PRESENTADO ANTE LAS AUTORIDADES DE CARGO AUXILIAR DE LASCANO
OBJETO DE LA TRAMITACION SU HABILITACION EN EL CARGO.

1 - Consignar con precisión, lugar de trabajo o estudio los 10 últimos años.
2 - Consignar con precisión cada domicilio en los últimos 10 años.
3 - Consignar si ha tenido traslados y números anteriores.

FIRMA DEL SOLICITANTE

COMISARIA SECCIONAL

Se eleva a la Dirección de Investigaciones.

COMISARIO

LOCALIDAD: LASCANO

FECHA: 19 DE DICIEMBRE DE 1978

ROBERTO SOLARES MORENO

DIRECCION DE INVESTIGACIONES

CIUDAD	DIA	MES	AÑO
ROCHA	26	XII	978

Se hace constar que el titular de la presente solicitud registra las anotaciones, en el fichero de esta Dirección, que se adjuntan en el Numerado Simple Nº E.I. 728049

POR EL DIRECTOR DE INVESTIGACIONES El Crio.Egdo. MIGUEL ANGEL HUR[illegible]

JEFATURA DE POLICIA DE ROCHA.-
Se remite al Dpto.No.3 de Ia D.N.I.I.
El Delegado del S.I.D.
Cnel.: Emilio J.Sequeira.-

D.N.I.I. - DEPARTAMENTO Nº 3

CIUDAD	DIA	MES	AÑO
	21	MAR.	1979

Se hace constar que el solicitante registra en el fichero de este Servicio las anotaciones que se adjuntan en Numerado Simple Nº .....

EL JEFE DEL DPTO. Nº 3

y por su [illegible]

153656

2173

SIN ANOTACIONES.....

JUNTA DE COMANDANTES
EN JEFE

SERVICIO DE INFORMACION DE DEFENSA

DEPARTAMENTO	DIA	MES	AÑO
ROCHA	15	12	78

N.o 1107/78

- SOLICITUD DE CONSTANCIA DE HABILITACION PARA CARGOS PUBLICOS -

TITULAR	APELLIDO PATERNO: ACOSTA	APELLIDO MATERNO: IBARRA
	PRIMER NOMBRE: SANDALIO	SEGUNDO NOMBRE: SEVERIANO
PADRE	PRIMER NOMBRE: PAULINO (F)	SEGUNDO NOMBRE: ----------
MADRE	PRIMER NOMBRE: MARIA	SEGUNDO NOMBRE: FRANCISCA

FECHA Y LUGAR DE NACIMIENTO	DIA	MES	AÑO	PAIS	LOCALIDAD o PROVINCIA	NACIONALIDAD Y ESTADO CIVIL
	8	3	1920	URUGUAY	SAN LUIS 5ta SEC.	ORIENTAL

1	**OCUPACION**	DESDE EL AÑO 1968 A LA FECHA EN CENTRO AUXILIAR DE LASCANO.
2	**DOMICILIO**	DESDE EL AÑO 1968 A LA FECHA EN CALLE 1° DE AGOSTO CASI LIBERTAD.

		SERIE	NUMERO			
3	CREDENCIAL CIVICA	BAB	7216	TRASLADO A SERIE EEA3587	DOC. de IDENT.	33166 DE ROCHA

PARA SER PRESENTADO ANTE LAS AUTORIDADES DE CENTRO AUXILIAR DE LASCANO
OBJETO DE LA TRAMITACION SU HABILITACION EN EL CARGO

1 - Consignar con precisión, lugar de trabajo o estudio los 10 últimos años.
2 - Consignar con precisión cada domicilio en los últimos 10 años.
3 - Consignar si ha tenido traslados y números anteriores.

Sandalio S. Acosta
FIRMA DEL SOLICITANTE

COMISARIA SECCIONAL

Se eleva a la Dirección de Investigaciones.

COMISARIO

LOCALIDAD: LASCANO **FECHA:** 15 DE DICIEMBRE DE 1978.-

ROBERTO CACERES MORENO

DIRECCION DE INVESTIGACIONES

CIUDAD	DIA	MES	AÑO
ROCHA	19	XII	978

DIRECCION DE INVESTIGACIONES ROCHA

Se hace constar que el titular de la presente solicitud registra las anotaciones, en el fichero de esta Dirección, que se adjuntan en el Numerado Simple Nº 996.776

Por EL DIRECTOR DE INVESTIGACIONES El Ordenanza: Miguel [illegible]

JEFATURA DE POLICIA DE ROCHA
21 DIC. 1978
ROCHA

JEFATURA DE POLICIA DE ROCHA.-
Se remite al Dpto.No.3 de la D.N.I.I.
El Delegado del S.I.D.
Cnel.: Emilio J.Sequeira.-

D.N.I.I. - DEPARTAMENTO Nº 3

CIUDAD	DIA	MES	AÑO

DIRECCION NACIONAL DE INVESTIGACIONES DEPARTAMENTO 3

Se hace constar que el solicitante registra en el fichero de este Servicio las anotaciones que se adjuntan en Numerado Simple Nº .....

POR EL JEFE DEL DEPARTAMENTO N.o 3
y por su orden
2173

EL JEFE DEL DPTO. Nº 3

153658

Benito [illegible] PONILLA

SIN ANOTACIONES

JUNTA D MANDANTES
EN JEFE
SERVICIO DE INFORMACION DE DEFENSA

DEPARTAMENTO	DIA	MES	AÑO
ROCHA	22	1	1978

Nº1341/79.-

- SOLICITUD DE CONSTANCIA DE HABILITACION PARA CARGOS PUBLICOS -

TITULAR	APELLIDO PATERNO: HUELMO	APELLIDO MATERNO: PLADA
	PRIMER NOMBRE: MAXIMO	SEGUNDO NOMBRE: CIPRIANO
PADRE	PRIMER NOMBRE: CIPRIANO	SEGUNDO NOMBRE: ----------
MADRE	PRIMER NOMBRE: JUSTA	SEGUNDO NOMBRE: CAYETANA

FECHA Y LUGAR DE NACIMIENTO	DIA	MES	AÑO	PAIS	LOCALIDAD o PROVINCIA	NACIONALIDAD Y ESTADO CIVIL
	18	2	1945	Uruguay	Rocha	Oriental,casado

1	**OCUPACION**	del 1968 a la fecha empleado en Caja de Asignaciones Familiares No.11
2	**DOMICILIO**	Del 1968 al mes de Abril de 1978 en calle Rodó No.289,del mes de abril a la fecha en Avda. Ituzangó No.193.-

		SERIE	NUMERO		DOC. de IDENT.
3	CREDENCIAL CIVICA	E.A.A	27686		18312

PARA SER PRESENTADO ANTE LAS AUTORIDADES DE Caja de Asignaciones Familiares.-
OBJETO DE LA TRAMITACION

1 - Consignar con precisión, lugar de trabajo o estudios los 10 últimos años.
2 - Consignar con precisión cada domicilio en los últimos 10 años.
3 - Consignar si ha tenido traslados y números anteriores.

FIRMA DEL SOLICITANTE

COMISARIA SECCIONAL 12a.

Se eleva a la Dirección de Investigaciones.

COMISARIO

LOCALIDAD: Las Chacras FECHA: 22/1/79

DIRECCION DE INVESTIGACIONES

CIUDAD	DIA	MES	AÑO
ROCHA	26	I	979

DIRECCION DE INVESTIGACIONES ROCHA

Se hace constar que el titular de la presente solicitud registra las anotaciones, en el fichero de esta Dirección, que se adjuntan en el Numerado Simple Nº E.1..729..693.....

Por EL DIRECTOR DE INVESTIGACIONES El Crio.Engdo: Miguel A. Medina

JEFATURA DE POLICIA DE ROCHA
31 ENE. 1979
ROCHA

JEFATURA DE POLICIA DE ROCHA.-
Se remite al Dpto.No.3 de la D.N.I.I.
El Delegado del S.I.D.
Cnel;
Emilio J.Sequeira.-

D. N. I. I. DEPARTAMENTO Nº 3

CIUDAD	DIA	MES	AÑO
	16	FEB	1979

DEPARTAMENTO N. 3 SIN ANOTACIONES

Se hace constar que el solicitante registra en el fichero de esta Dirección, las anotaciones que se adjuntan en Numerado Simple Nº .....

EL JEFE DEL DEPARTAMENTO Nº 3

153659 Sub-Comisario

.....

2173

JUNTA DE COMANDANTES
EN JEFE
SERVICIO DE INFORMACION DE DEFENSA

DEPARTAMENTO	DIA	MES	AÑO
ROCHA	16	12	78

N.o 1228/79

- SOLICITUD DE CONSTANCIA DE HABILITACION PARA CARGOS PUBLICOS -

TITULAR	APELLIDO PATERNO: Soria	APELLIDO MATERNO: SILVERA
	PRIMER NOMBRE: BERTA	SEGUNDO NOMBRE: CLAUDINA
PADRE	PRIMER NOMBRE: ISAAC	SEGUNDO NOMBRE: [illegible]
MADRE	PRIMER NOMBRE: ISAURA (F)	SEGUNDO NOMBRE: AMABELIA

FECHA Y LUGAR DE NACIMIENTO	DIA	MES	AÑO	PAIS	LOCALIDAD o PROVINCIA	NACIONALIDAD Y ESTADO CIVIL
	24	6	1933	URUGUAY	3ra SECC. LASCANO	ORIENTAL VIUDA.

1	OCUPACION	DESDE EL AÑO 1968 A LA FECHA EN PROFESORA DE EDUCACION FISICA
2	DOMICILIO	DESDE EL AÑO 1968 A OCTUBRE DEL MISMO AÑO EN PRESIDENTE BERRO 247 MONT. DESDE NOVIEMBRE 1968 A DICIEMBRE DEL MISMO AÑO EN CANELONES. DESDE MARZO 1969 A JUNIO DEL 72 EN ITUSAINGO LASCANO. DESDE EL AÑO 1972 A LA FECHA EN 25DE AGOSTO N 1031 LASCANO

		SERIE	NUMERO		DOC. de IDENT.
3	CREDENCIAL CIVICA	E.E.A.	6326		1.219080 DE MONT.

PARA SER PRESENTADO ANTE LAS AUTORIDADES DE OBJETO DE LA TRAMITACION

1 - Consignar con precisión, lugar de trabajo o estudio los 10 últimos años.
2 - Consignar con precisión cada domicilio en los últimos 10 años.
3 - Consignar si ha tenido traslados y números anteriores.

Bertalloriq
FIRMA DEL SOLICITANTE

COMISARIA SECCIONAL

Se eleva a la Dirección de Investigaciones.

COMISARIA 3.ª SEC. - LASCANO - ROCHA

COMISARIO

LOCALIDAD: LASCANO

FECHA: 16 DE DICIEMBRE DE 1978

ROBERTO CACERES MORENO

DIRECCION DE INVESTIGACIONES

CIUDAD	DIA	MES	AÑO
ROCHA	11	I	979

DIRECCION DE INVESTIGACIONES ROCHA

Se hace constar que el titular de la presente solicitud registra las anotaciones, en el fichero de esta Dirección, que se adjuntan en el Numerado Simple Nº ..E.I..729..920.....

Por EL DIRECTOR DE INVESTIGACIONES El Crio.Engdo: Miguel A. Hue[illegible]

JEFATURA DE POLICIA DE ROCHA - 22 ENE. 979

JEFATURA DE POLICIA DE ROCHA.-
Se remite al Dpto. No 3 de la D.N.I.I.
El Delegado del S.I.D.
Cnel: Emilio J. Sequeira.-

D.N.I.I. - DEPARTAMENTO Nº 3

CIUDAD	DIA	MES	AÑO
	22	MAR.	1979

DEPARTAMENTO Nº 3

Se hace constar que el solicitante registra en el fichero de este Servicio las anotaciones que se adjuntan en Numerado Simple Nº .....

EL JEFE DEL DPTO. Nº 3

EL JEFE DEL DEPARTAMENTO 3

153660 2173

WASHINGTON DOS SANTOS AGUINAGA
SUB-COMISARIO

CON ANOTACIONES

E.1. Nº 729920

E.1. Nº 729 920

DIRECCION DE INVESTIGACIONES

Rocha, enero 11 de 1979

Sr. Jefe: INFORME Nº 2 1 3

Atento a lo ordenado en decreto que antecede informo a usted que la persona mencionada registra las siguientes anotaciones en esta Dirección: AÑO 1971 Figura como delegado de mesa del Frente Amplio, Circuito Nro.12 de Lascano.- 9/XI/972:Se adhiere al paro gremial realizado en esa Fecha y también al del 18/X/ 972.- -

REFERENTE A:SORIA SILVERA Berta Claudina.-REGISTRAMOS A: SORIA de OSORES Berta: domiciliada en Ituzaingó Nº 1296.-(sin más datos)ANOTACIONES: 11/IV/978: Según Mem.Nº 8 de fecha 9/2/77 de D-2 de la D.N.I.I., fueron incautadas 424 fichas pertenecientes a suscriptores del Semanario "Marcha", donde figura el titular.-v- -

El Crio.Engdo: Miguel A. Huelmo.-

DIRECCION DE INVESTIGACIONES ROCHA

153660 2173

DEPARTAMENTO Nº. 3

"AÑO DEL SESQUICENTENARIO DE LA POLICIA"

COMUNICACION INTERNA AL COMM. 1228/978.Rocha.-

M E M O R A N D U M Nº 2.728/979.cdif.

APELLIDO A: SOSA SIDNEA; Berta Claudia.

ANTECEDENTES: SOSA SIDNEA; Berta Claudia.

DOCUMENTO: C.I. 11.145 C.C. Ex. 6.326.

DOMICILIO: Lascano (Rocha).

OCUPACION: Estudiante.

DEMAS DATOS: Hija de Isaac Benicio e Isaura Anabelia, nacida el 24/VI/933 en la 3ra. Sección del Departamento de Rocha.

ANOTACIONES:- Delegada de Mesa del Frente Amplio, en las elecciones nacionales de 1971, circuito Nº 12 de Lascano. Según Oficio Nº 16 del 20/II/978 de la Jefatura de Policía de Rocha registra: 9/XI 972. Se adhire al paro gremial realizado en la fecha mencionada y al del 18/X/972.-

EL JEFE DEL DEPARTAMENTO 3

WASHINGTON DOS SANTOS AGUINAGA
SUB - COMISARIO

JUNTA DE COMANDANTES
EN JEFE
SERVICIO DE INFORMACION DE DEFENSA

"AÑO DEL SESQUICENTENARIO DE LA POLICIA"

DEPARTAMENTO	DIA	MES	AÑO
MALDONADO	28	08	79.

Nº 3.385

- SOLICITUD DE CONSTANCIA DE HABILITACION PARA CARGOS PUBLICOS -

TITULAR	APELLIDO PATERNO: ALONSOPEREZ	APELLIDO MATERNO: MIGUEZ
	PRIMER NOMBRE: JAIME	SEGUNDO NOMBRE: - - - - - -
PADRE	PRIMER NOMBRE: JOAQUIN	SEGUNDO NOMBRE: - - - - -
MADRE	PRIMER NOMBRE: JULIA	SEGUNDO NOMBRE: ELENA

FECHA Y LUGAR DE NACIMIENTO	DIA	MES	AÑO	PAIS	LOCALIDAD o PROVINCIA	NACIONALIDAD Y ESTADO CIVIL
	23	09	944	URUGUAY	14a. MONTEVIDEO	oriental, casado.

1 OCUPACION: Desde 1969 hasta 1979 como Docente en el Liceo Dptal. de Mldo.; desde 1977 a la fecha en Intendencia Municipal de Maldonado, en Dirección de Cultura.-

2 DOMICILIO: Desde 1969 a la fecha en 25 de Mayo 743, Maldonado.-
ESPOSA: SCARLETT CHIOSSI ARTETA.-

3 CREDENCIAL CIVICA	SERIE	NUMERO		DOC. de IDENT.
	D.A.B.	2605	exp. en Mldo.-	Nº 16.629 de Mldo.-

PARA SER PRESENTADO ANTE LAS AUTORIDADES DE INTENDENCIA MUNICIPAL DE MALDONADO.-
OBJETO DE LA TRAMITACION PARA PERMANENCIA EN EL CARGO.-

1 - Consignar con precisión, lugar de trabajo o estudios los 10 últimos años.
2 - Consignar con precisión cada domicilio en los últimos 10 años.
3 - Consignar si ha tenido traslados y números anteriores.

FIRMA DEL SOLICITANTE

COMISARIA SECCIONAL 1ra. Se eleva a la Dirección de Investigaciones.

D.R.D.

EL COMISARIO 1a. SECCION MALDONADO
COMISARIO
COMISARIO
WASHINGTON SOSA

LOCALIDAD: Maldonado **FECHA:** 28 de agosto de 1979.-

DIRECCION DE INVESTIGACIONES	CIUDAD	DIA	MES	AÑO
	MALDONADO	28	01	980

Se hace constar que el titular de la presente solicitud registra las anotaciones, en el fichero de esta Dirección, que se adjuntan en el Numerado Simple Nº E.O. No. 475948

EL DIRECTOR DE INVESTIGACIONES E INFORMACION
Comisario: Walter Barrios Silvera

D. N. I. I. - DEPARTAMENTO Nº 3	CIUDAD	DIA	MES	AÑO
		15	NOV.	1980

Se hace constar que el solicitante registra en el fichero de esta Dirección, las anotaciones que se adjuntan en Numerado Simple Nº .....

POR EL JEFE DEL DEPARTAMENTO Nº 3
Y POR SU ORDEN
SILCAR CARA BORGES
SUB-COMISARIO

EL JEFE DEL DEPARTAMENTO Nº 3
153661

S. I. D.	.....	CIUDAD	DIA	MES	AÑO

Se hace constar que el solicitante registra en el fichero de este Servicio las anotaciones que se adjuntan en Numerado Simple Nº .....

EL JEFE DEL S. I. D.

.....

D. N. I. I. - DEPARTAMENTO Nº 3	CIUDAD	DIA	MES	AÑO

Habiéndose tomado nota, se remite al Sr. Director de Investigaciones de la Jefatura de Policía de .....

EL JEFE DEL DEPTO. Nº 3

.....

DIRECCION DE INVESTIGACIONES	CIUDAD	DIA	MES	AÑO

Habiéndose tomado nota, se eleva al Sr. Delegado del S.I.D., para su consideración.

EL DIRECTOR DE INVESTIGACIONES

.....

DELEGACION DEL S. I. D.	CIUDAD	DIA	MES	AÑO
		31	ENE.	1980

El Jefe de Policía de Maldonado
Coronel
JOAQUIN VILLAAMIL

JEFATURA DE POLICIA - MALDONADO

A X	Expídase constancia — Art. 2º.
B	Expídase constancia — Art. 4º y remítase oficio a la repartición para la cual fue solicitada — Vuelva al S.I.D. con dos copias.
C	No se le expide constancia — Art. 6º y se remite oficio a la repartición para la cual fue solicitada. — Vuelva al S.I.D. con dos copias.

S.I.D.
I.P.M. O y M F.05342

153661

2173
Fórm.. 670 A

"AÑO DEL SEXAGESIMOTERCERO DE LA POLICIA"

JUNTA DE COMANDANTES
EN JEFE
SERVICIO DE INFORMACION DE DEFENSA

DEPARTAMENTO	DIA	MES	AÑO
MALDONADO	08	08	979.

Nº 3.386

- SOLICITUD DE CONSTANCIA DE HABILITACION PARA CARGOS PUBLICOS -

TITULAR	APELLIDO PATERNO: ACOSTA	APELLIDO MATERNO: - - - - -
	PRIMER NOMBRE: TEODORO	SEGUNDO NOMBRE: JACINTO
PADRE	PRIMER NOMBRE: JUSTINO	SEGUNDO NOMBRE: - - - - -
MADRE	PRIMER NOMBRE: - - - -	SEGUNDO NOMBRE: - - - - -

FECHA Y LUGAR DE NACIMIENTO	DIA	MES	AÑO	PAIS	LOCALIDAD o PROVINCIA	NACIONALIDAD Y ESTADO CIVIL
	27	12	924	URUGUAY	4ta. MALDONADO	oriental, casado.

1	**OCUPACION**	Desde 1946 a la fecha en Intendencia Municipal de Maldonado, sección Parques y Jardines.-
2	**DOMICILIO**	Desde 1969 hasta 1974 en Brio. Tassano cont. Solís, Mldo.; desde 1974 a la fecha en Brio. Tassano Avda. Lavalleja y Solís, Mldo.- ESPOSA: ESTHER ABEIJON GUTIERREZ.-

		SERIE	NUMERO			
3	**CREDENCIAL CIVICA**	D.A.A.	1182	exp. en Mldo.-	**DOC. de IDENT.**	Nº 53,594 de Mldo.-

PARA SER PRESENTADO ANTE LAS AUTORIDADES DE INTENDENCIA MUNICIPAL DE MALDONADO.-
OBJETO DE LA TRAMITACION PARA PERMANENCIA EN EL CARGO.-

1 - Consignar con precisión, lugar de trabajo o estudios los 10 últimos años.
2 - Consignar con precisión cada domicilio en los últimos 10 años.
3 - Consignar si ha tenido traslados y números anteriores.

Teodoro Acosta
FIRMA DEL SOLICITANTE

COMISARIA SECCIONAL 1ra. — Se eleva a la Dirección de Investigaciones.

d.r.d.

EL COMISARIO DE LA SECCION MALDONADO
COMISARIO
WASHINGTON SOSA

LOCALIDAD: Maldonado **FECHA:** 8 de agosto de 1979.-

DIRECCION DE INVESTIGACIONES	CIUDAD	DIA	MES	AÑO
	MALDONADO	28	01	980

Se hace constar que el titular de la presente solicitud registra las anotaciones, en el fichero de esta Dirección, que se adjuntan en el Numerado Simple Nº E.O. No. 475950

EL DIRECTOR DE INVESTIGACIONES S. INFORMACION
Comisario: Walter Berrios Silvera

D. N. I. I. . DEPARTAMENTO Nº 3	CIUDAD	DIA	MES	AÑO
		15	ABR.	980

Se hace constar que el solicitante registra en el fichero de esta Dirección, las anotaciones que se adjuntan en Numerado Simple Nº POR EL JEFE DEL DEPARTAMENTO N.º 3

EL JEFE DEL DEPARTAMENTO Nº 3 153662

Y POR SU ORDEN 2173
SILCAR LARA BORGES
SUB-COMISARIO

SIN ANOTACIONES

S. I. D..		CIUDAD	DIA	MES	AÑO

Se hace constar que el solicitante registra en el fichero de este Servicio las anotaciones que se adjuntan en Numerado Simple Nº .....

EL JEFE DEL S. I. D.

.....

D. N. I. I. - DEPARTAMENTO Nº 3	CIUDAD	DIA	MES	AÑO

Habiéndose tomado nota, se remite al Sr. Director de Investigaciones de la Jefatura de Policía de .....

EL JEFE DEL DEPTO. Nº 3

.....

DIRECCION DE INVESTIGACIONES	CIUDAD	DIA	MES	AÑO

Habiéndose tomado nota, se eleva al Sr. Delegado del S.I.D., para su consideración.

EL DIRECTOR DE INVESTIGACIONES

.....

DELEGACION DEL S. I. D.	CIUDAD	DIA	MES	AÑO
		31	ENE.	1980

El Jefe de Policía de Maldonado

Coronel

JOAQUIN VILLAAMIL

JEFATURA DE POLICIA - MALDONADO

A X	Expídase constancia — Art. 2º.
B	Expídase constancia — Art. 4º y remitir oficio a la repartición para la cual fue solicitada — Vuelva al S.I.D. con dos copias.
C	No se le expide constancia — Art. 6º y se remite oficio a la repartición para la cual fue solicitada. — Vuelva al S.I.D. con dos copias.

153662

2173

S.I.D.
I.P.M. O v M F.05342

Fórm.. 670 A

JUNTA DE COMANDANTES
EN JEFE
SERVICIO DE INFORMACION DE DEFENSA

"AÑO DEL SESQUICENTENARIO DE LA POLICIA"

DEPARTAMENTO	DIA	MES	AÑO
MALDONADO	06	08	979.-

Nº 3.388

- SOLICITUD DE CONSTANCIA DE HABILITACION PARA CARGOS PUBLICOS -

TITULAR	APELLIDO PATERNO: ALVAREZ	APELLIDO MATERNO: MENDOZA	
	PRIMER NOMBRE: MICAELA	SEGUNDO NOMBRE: ANTONINA	
PADRE	PRIMER NOMERE: SATURNINO	SEGUNDO NOMBRE: - - - - -	
MADRE	PRIMER NOMBRE: RAMONA	SEGUNDO NOMBRE: - - - - -	

FECHA Y LUGAR DE NACIMIENTO	DIA	MES	AÑO	PAIS	LOCALIDAD o PROVINCIA	NACIONALIDAD Y ESTADO CIVIL
	08	05	918	URUGUAY	MALDONADO	oriental, casada

1	OCUPACION	Desde 1966 a la fecha en Intendencia Municipal de Maldonado, sección Registro Civil.-
2	DOMICILIO	Desde 1969 a la fecha en calle Fco. Aguilar s/n, Maldonado.- ESPOSO: JUAN EVANGELISTA ALVAREZ SANCHES.-

		SERIE	NUMERO			
3	CREDENCIAL CIVICA	D.F.A.	4093	exp. en Aiguá.-	DOC. de IDENT.	Nº29.241 de Mldo.-

PARA SER PRESENTADO ANTE LAS AUTORIDADES DE INTENDENCIA MUNICIPAL DE MALDONADO.-
OBJETO DE LA TRAMITACION PARA PERMANENCIA EN EL CARGO.-

1 - Consignar con precisión, lugar de trabajo o estudios los 10 últimos años.
2 - Consignar con precisión cada domicilio en los últimos 10 años.
3 - Consignar si ha tenido traslados y números anteriores.

FIRMA DEL SOLICITANTE

COMISARIA SECCIONAL 1ra. — Se eleva a la Dirección de Investigaciones.

d.r.d.

EL COMISARIO DE LA SECCION MALDONADO
COMISARIO
WASHINGTON SOSA
COMISARIO

LOCALIDAD: Maldonado — FECHA: 6 de agosto de 1979.-

DIRECCION DE INVESTIGACIONES — CIUDAD: MALDONADO — DIA 28 — MES 01 — AÑO 980

Se hace constar que el titular de la presente solicitud registra las anotaciones, en el fichero de esta Dirección, que se adjuntan en el Numerado Simple Nº E.o. No. 475954

EL DIRECTOR DE INVESTIGACIONES E INFORMACION
Comisario:
Walter Barrios Silveira

D. N. I. I. _ DEPARTAMENTO Nº 3 — CIUDAD — DIA 13 — MES ABR. — AÑO 1980

Se hace constar que el solicitante registra en el fichero de esta Dirección, las anotaciones que se adjuntan en Numerado Simple Nº .....

153663

EL JEFE DEL DEPARTAMENTO Nº 3

POR EL JEFE DEL DEPARTAMENTO N.º 3
Y POR SU ORDEN
T 2178
SILCAR LARA BORGES
SUB-COMISARIO

SIN ANOTACIONES

S. I. D.	.....	CIUDAD	DIA	MES	AÑO

Se hace constar que el solicitante registra en el fichero de este Servicio las anotaciones que se adjuntan en Numerado Simple Nº .....

EL JEFE DEL S. I. D.

.....

D. N. I. I. - DEPARTAMENTO Nº 3	CIUDAD	DIA	MES	AÑO

Habiéndose tomado nota, se remite al Sr. Director de Investigaciones de la Jefatura de Policía de .....

EL JEFE DEL DEPTO. Nº 3

.....

DIRECCION DE INVESTIGACIONES	CIUDAD	DIA	MES	AÑO

Habiéndose tomado nota, se eleva al Sr. Delegado del S.I.D., para su consideración.

EL DIRECTOR DE INVESTIGACIONES

.....

DELEGACION DEL S. I. D.	CIUDAD	DIA	MES	AÑO
		31	ENE.	1980

A [X] Expídase constancia — Art. 2º.

El Jefe de Policía de Maldonado
Coronel
JOAQUIN VILLAAMIL

B [ ] Expídase constancia — Art. 4º y remitir oficio a la repartición para la cual fue solicitada — Vuelva al S.I.D. con dos copias.

C [ ] No se le expide constancia — Art. 6º y se remite oficio a la repartición para la cual fue solicitada. — Vuelva al S.I.D. con dos copias.

JEFATURA DE POLICIA - MALDONADO

153663

2173

S.I.D.
I.P.M. O y M F.05342

Fórm. 670 A

"AÑO DEL SESQUICENTENARIO DE LA POLICIA"

JUNTA DE COMANDANTES
EN JEFE
SERVICIO DE INFORMACION DE DEFENSA

DEPARTAMENTO	DIA	MES	AÑO
MALDONADO	02	08	979.

Nº 3.389

- SOLICITUD DE CONSTANCIA DE HABILITACION PARA CARGOS PUBLICOS -

TITULAR	APELLIDO PATERNO: ALVAREZ	APELLIDO MATERNO: MENDOZA
	PRIMER NOMBRE: SIXTO	SEGUNDO NOMBRE: RAUL
PADRE	PRIMER NOMBRE: SATURNINO	SEGUNDO NOMBRE: - - - -
MADRE	PRIMER NOMBRE: RAMONA	SEGUNDO NOMBRE: - - - - -

FECHA Y LUGAR DE NACIMIENTO	DIA	MES	AÑO	PAIS	LOCALIDAD o PROVINCIA	NACIONALIDAD Y ESTADO CIVIL
	06	04	928	URUGUAY	6ta, MALDONADO	oriental, casado.

1	**OCUPACION**	Desde 1955 a la fecha en Intendencia Municipal de Maldonado, sección Talleres.-
2	**DOMICILIO**	Desde 1969 a la fecha en Brio. Sinforoso de León calle Independencia Maldonado.-

		SERIE	NUMERO			
3	**CREDENCIAL CIVICA**	D.F.A.	4200Ø	Traslado a serie D.A.A. de Aiguá. 14605 de Mldo.	**DOC. de IDENT.**	Nº 9.395 de Mldo.

PARA SER PRESENTADO ANTE LAS AUTORIDADES DE INTENDENCIA MUNICIPAL DE MALDONADO.-
OBJETO DE LA TRAMITACION PARA PERMANENCIA EN EL CARGO.-

1 - Consignar con precisión, lugar de trabajo o estudios los 10 últimos años.
2 - Consignar con precisión cada domicilio en los últimos 10 años.
3 - Consignar si ha tenido traslados y números anteriores.

FIRMA DEL SOLICITANTE

COMISARIA SECCIONAL 1ra. Se eleva a la Dirección de Investigaciones.

S.r.d.

EL COMISARIO SECCION 1ra. MALDONADO
COMISARIO
WASHINGTON SOSA

LOCALIDAD: Maldonado FECHA: 2 de agosto de 1979.-

DIRECCION DE INVESTIGACIONES

CIUDAD	DIA	MES	AÑO
MALDONADO	28	01	980

Se hace constar que el titular de la presente solicitud registra las anotaciones, en el fichero de esta Dirección, que se adjuntan en el Numerado Simple Nº E.O. No. 475956

EL DIRECTOR DE INVESTIGACIONES E INFORMACION
Comisario:
Walter Barrios Silvera

D. N. I. I. DEPARTAMENTO Nº 3

CIUDAD	DIA	MES	AÑO
	13	AGO	1980

Se hace constar que el solicitante registra en el fichero de esta Dirección, las anotaciones que se adjuntan en Numerado Simple Nº .....

153664 POR EL JEFE DEL DEPARTAMENTO Nº 3

EL JEFE DEL DEPARTAMENTO Nº 3 Y POR SU ORDEN

SIN ANOTACIONES

21 73

SILCAR LARA BORGES
SUB-COMISARIO

S. I. D..	CIUDAD	DIA	MES	AÑO

Se hace constar que el solicitante registra en el fichero de este Servicio las anotaciones que se adjuntan en Numerado Simple Nº .....

EL JEFE DEL S. I. D.

.....

D. N. i. I. ; DEPARTAMENTO Nº 3	CIUDAD	DIA	MES	AÑO

Habiéndose tomado nota, se remite al Sr. Director de Investigaciones de la Jefatura de Policía de .....

EL JEFE DEL DEPTO. Nº 3

.....

DIRECCION DE INVESTIGACIONES	CIUDAD	DIA	MES	AÑO

Habiéndose tomado nota, se eleva al Sr. Delegado del S.I.D., para su consideración.

EL DIRECTOR DE INVESTIGACIONES

.....

DELEGACION DEL S. I. D.	CIUDAD	DIA	MES	AÑO
		31	ENE.	1980

El Jefe de Policía de Maldonado

Coronel

JOAQUIN VILLAAMIL

JEFATURA DE POLICIA - MALDONADO

[A] Expídase constancia — Art. 2º.

[B] Expídase constancia — Art. 4º y remítase oficio a la repartición para la cual fue solicitada — Vuelva al S.I.D. con dos copias.

[C] No se le expide constancia — Art. 6º y se remite oficio a la repartición para la cual fue solicitada. — Vuelva al S.I.D. con dos copias.

153664

2173

S.I.D.
I.P.M. O y M F.05342

Fórm.. 670 A

"AÑO DEL SESQUICENTENARIO DE LA POLICIA"

JUNTA DE COMANDANTES
EN JEFE
SERVICIO DE INFORMACION DE DEFENSA

DEPARTAMENTO	DIA	MES	AÑO
MALDONADO	01	08	979.-

Nº 3.373

- SOLICITUD DE CONSTANCIA DE HABILITACION PARA CARGOS PUBLICOS -

TITULAR	APELLIDO PATERNO: LAZO	APELLIDO MATERNO: DE LEON
	PRIMER NOMBRE: WILSON	SEGUNDO NOMBRE: WALTER
PADRE	PRIMER NOMBRE: MATEO	SEGUNDO NOMBRE: MARIA
MADRE	PRIMER NOMBRE: JUANA	SEGUNDO NOMBRE: ROSA

FECHA Y LUGAR DE NACIMIENTO	DIA	MES	AÑO	PAIS	LOCALIDAD o PROVINCIA	NACIONALIDAD Y ESTADO CIVIL
	20	05	927	URUGUAY	lra. MALDONADO	oriental, casado

1	OCUPACION	Desde 1948 hasta 1979 como Policía en Jefatura Policía Maldonado; desde 1979 mes de julio a la fecha en Intendencia Municipal de Mldo. Sección Dirección de Turismo y ~~XXXX~~ Promoción Social.-
2	DOMICILIO	Desde 1963 hasta 1974 en Piriápolis calle Simón del Pino y Reconquista; desde 1974 a la fecha en Román Guerra casi Fco, Maldonado, Mldo.- ESPOSA: LEONIDES NELIDA DE LEON SUAREZ.-

		SERIE	NUMERO			
3	CREDENCIAL CIVICA	D.C.B.	3920	exp. en Piriápolis.-	DOC. de IDENT.	Nº6.248 de Mldo.-

PARA SER PRESENTADO ANTE LAS AUTORIDADES DE INTENDENCIA MUNICIPAL DE MALDONADO.-
OBJETO DE LA TRAMITACION PARA PERMANENCIA EN EL CARGO.-

1 - Consignar con precisión, lugar de trabajo o estudios los 10 últimos años.
2 - Consignar con precisión cada domicilio en los últimos 10 años.
3 - Consignar si ha tenido traslados y números anteriores.

FIRMA DEL SOLICITANTE

COMISARIA SECCIONAL lra. Se eleva a la Dirección de Investigaciones.

S.r.d.

EL COMISARIO lra. SECCION MALDONADO
COMISARIO
WASHINGTON SOSA

LOCALIDAD: Maldonado FECHA: 1 de agosto de 1979.-

DIRECCION DE INVESTIGACIONES	CIUDAD	DIA	MES	AÑO
	MALDONADO	28	01	980

Se hace constar que el titular de la presente solicitud registra las anotaciones, en el fichero de esta Dirección, que se adjuntan en el Numerado Simple Nº E.O. No. 475924

EL DIRECTOR DE INVESTIGACIONES E INFORMACION
Comisario
Walter Berrios Silvera

D. N. I. I. - DEPARTAMENTO Nº 3	CIUDAD	DIA	MES	AÑO
		15	ABR	1980

Se hace constar que el solicitante registra en el fichero de esta Dirección, las anotaciones que se adjuntan en Numerado Simple Nº 153665

EL JEFE DEL DEPARTAMENTO Nº 3 Y POR SU ORDEN
POR EL JEFE DEL DEPARTAMENTO Nº 3
1.2173

SIN ANOTACIONES

S. I. D..	CIUDAD	DIA	MES	AÑO

Se hace constar que el solicitante registra en el fichero de este Servicio las anotaciones que se adjuntan en Numerado Simple Nº .....

EL JEFE DEL S. I. D.

.....

D. N. I. I. . DEPARTAMENTO Nº 3	CIUDAD	DIA	MES	AÑO

Habiéndose tomado nota, se remite al Sr. Director de Investigaciones de la Jefatura de Policía de .....

EL JEFE DEL DEPTO. Nº 3

.....

DIRECCION DE INVESTIGACIONES	CIUDAD	DIA	MES	AÑO

Habiéndose tomado nota, se eleva al Sr. Delegado del S.I.D., para su consideración.

EL DIRECTOR DE INVESTIGACIONES

.....

DELEGACION DEL S. I. D.	CIUDAD	DIA	MES	AÑO
		31	ENE.	1980

A [X] Expídase constancia — Art. 2º.

El Jefe de Policía de Maldonado
Coronel
JOAQUIN VILLAAMIL

B [ ] Expídase constancia — Art. 4º y remitir oficio a la repartición para la cual fue solicitada — Vuelva al S.I.D. con dos copias.

C [ ] No se le expide constancia — Art. 6º y se remite oficio a la repartición para la cual fue solicitada. — Vuelva al S.I.D. con dos copias.

JEFATURA DE POLICIA - MALDONADO -

153665

S.I.D.
I.P.M. O y M F.05342

2173

Fórm.. 670 A

"AÑO DEL SESQUICENTENARIO DE LA POLICIA"

JUNTA DE COMANDANTES
EN JEFE
SERVICIO DE INFORMACION DE DEFENSA

DEPARTAMENTO	DIA	MES	AÑO	Nº
MALDONADO	01	08	979.-	3.372

- SOLICITUD DE CONSTANCIA DE HABILITACION PARA CARGOS PUBLICOS -

TITULAR	APELLIDO PATERNO: NOCETTI	APELLIDO MATERNO: SILVA
	PRIMER NOMBRE: ANDRES	SEGUNDO NOMBRE: RUBEN
PADRE	PRIMER NOMBRE: CARMELO	SEGUNDO NOMBRE: - - - -
MADRE	PRIMER NOMBRE: FRANCISCA	SEGUNDO NOMBRE: - - - -

FECHA Y LUGAR DE NACIMIENTO	DIA	MES	AÑO	PAIS	LOCALIDAD o PROVINCIA	NACIONALIDAD Y ESTADO CIVIL
	29	08	919	URUGUAY	lra. MALDONADO	oriental,casado.-

1	**OCUPACION**	Desde 1954 a la fecha en Intendencia Municipal de Maldonado, sección Dpto. de Hacienda.-
2	**DOMICILIO**	Desde 11969 hasta 1976 en Edificio Reserva del Este Apto.306 Blok B; desde 1976 a la fecha en Bergalli 884, Mldo.- ESPOSA: JEORGINA DEL CARMEN RAIMUNDO.-

		SERIE	NUMERO			
3	**CREDENCIAL CIVICA**	D.A.A.	44065 exp.	en Maldonado.-,	**DOC. de IDENT.**	Nº 4.614 de Mldo.-

PARA SER PRESENTADO ANTE LAS AUTORIDADES DE INTENDENCIA MUNICIPAL DE MALDONADO.-
OBJETO DE LA TRAMITACION PARA PERMANENCIA EN EL CARGO.-

1 - Consignar con precisión, lugar de trabajo o estudios los 10 últimos años.
2 - Consignar con precisión cada domicilio en los últimos 10 años.
3 - Consignar si ha tenido traslados y números anteriores.

FIRMA DEL SOLICITANTE

COMISARIA SECCIONAL lra. Se eleva a la Dirección de Investigaciones.

s/r.d.

EL COMISARIO lra. SECCION MALDONADO
COMISARIO
WASHINGTON SOSA

LOCALIDAD: Maldonado **FECHA:** 1 de agosto de 1979.-

COMISARIO

DIRECCION DE INVESTIGACIONES	CIUDAD	DIA	MES	AÑO
	MALDONADO	28	01	980

Se hace constar que el titular de la presente solicitud registra las anotaciones, en el fichero de esta Dirección, que se adjuntan en el Numerado Simple Nº D.O. No. 475922

EL DIRECTOR DE INVESTIGACIONES E INFORMACION
Comisario
Walter Barrios Silveira

D. N. I. I. . DEPARTAMENTO Nº 3	CIUDAD	DIA	MES	AÑO
		15	ABR	1980

Se hace constar que el solicitante registra en el fichero de esta Dirección, las anotaciones que se adjuntan en Numerado Simple Nº .....

153666

EL JEFE DEL DEPARTAMENTO Nº 3

POR EL JEFE DEL DEPARTAMENTO Nº 3
Y POR SU

2173

BORGES

SIN ANOTACIONES

S. I. D.	.....	CIUDAD	DIA	MES	AÑO

Se hace constar que el solicitante registra en el fichero de este Servicio las anotaciones que se adjuntan en Numerado Simple Nº .....

EL JEFE DEL S. I. D.

.....

D. N. I. I. - DEPARTAMENTO Nº 3	CIUDAD	DIA	MES	AÑO

Habiéndose tomado nota, se remite al Sr. Director de Investigaciones de la Jefatura de Policía de .....

EL JEFE DEL DEPTO. Nº 3

.....

DIRECCION DE INVESTIGACIONES	CIUDAD	DIA	MES	AÑO

Habiéndose tomado nota, se eleva al Sr. Delegado del S.I.D., para su consideración.

EL DIRECTOR DE INVESTIGACIONES

.....

DELEGACION DEL S. I. D.	CIUDAD	DIA	MES	AÑO
		31	ENE.	1980

A	X	Expídase constancia — Art. 2º.
B		Expídase constancia — Art. 4º y remitir oficio a la repartición para la cual fue solicitada — Vuelva al S.I.D. con dos copias.
C		No se le expide constancia — Art. 6º y se remite oficio a la repartición para la cual fue solicitada. — Vuelva al S.I.D. con dos copias.

El Jefe de Policía de Maldonado
Coronel
JOAQUIN VILLAAMIL

JEFATURA DE POLICIA - MALDONADO

153666

S.I.D.
I.P.M. O v M F.05342

2173
Fórm.. 670 A

"AÑO DEL SESQUICENTENARIO DE LA POLICIA"

JUNTA DE COMANDANTES EN JEFE
SERVICIO DE INFORMACION DE DEFENSA

DEPARTAMENTO	DIA	MES	AÑO
MALDONADO	01	08	979.

Nº 3.371

- SOLICITUD DE CONSTANCIA DE HABILITACION PARA CARGOS PUBLICOS -

TITULAR	APELLIDO PATERNO: - - - -	APELLIDO MATERNO: LESCANO
	PRIMER NOMBRE: RAUL	SEGUNDO NOMBRE: - - -
PADRE	PRIMER NOMBRE: - - - - -	SEGUNDO NOMBRE: - - - -
MADRE	PRIMER NOMBRE: JUSTA	SEGUNDO NOMBRE: - - - -

FECHA Y LUGAR DE NACIMIENTO	DIA	MES	AÑO	PAIS	LOCALIDAD o PROVINCIA	NACIONALIDAD Y ESTADO CIVIL
	16	01	917	URUGUAY	MONTEVIDEO	oriental, casado

1	**OCUPACION**	Desde 1967 a la fecha en Intendencia Municipal de Maldonado, en sección Talleres.- ESPOSA: ROSA HORTENCIA CLAVIJO RISSO.-
2	**DOMICILIO**	Desde 1969 hasta 1977 en Brio. el Molino calle Leonardo Olivera s/n; desde 1977 a la fecha en Brio. Iporá en Cont. 25 de Mayo y Mburucuyá.

		SERIE	NUMERO		DOC. de IDENT.
3	**CREDENCIAL CIVICA**	B.U.A.	4474	Traslado a serie D,A.A. exp. en Mdeo. 8694 Mldo.	Nº 12.778 de Mldo.-

PARA SER PRESENTADO ANTE LAS AUTORIDADES DE INTENDENCIA MUNICIPAL DE MALDONADO.-
OBJETO DE LA TRAMITACION PARA PERMANENCIA EN EL CARGO.-

1 - Consignar con precisión, lugar de trabajo o estudios los 10 últimos años.
2 - Consignar con precisión cada domicilio en los últimos 10 años.
3 - Consignar si ha tenido traslados y números anteriores.

Raul Lescano
FIRMA DEL SOLICITANTE

COMISARIA SECCIONAL 1ra. Se eleva a la Dirección de Investigaciones.

s/r.d.

EL COMISARIO DE SECCION MALDONADO
COMISARIO
WASHINGTON SOSA
COMISARIO

LOCALIDAD: maldonado **FECHA:** 1 de agosto de 1979.-

DIRECCION DE INVESTIGACIONES	CIUDAD	DIA	MES	AÑO
	Maldonado	28	01	980

Se hace constar que el titular de la presente solicitud registra las anotaciones, en el fichero de esta Dirección, que se adjuntan en el Numerado Simple Nº E.o. 475920

EL DIRECTOR DE INVESTIGACIONES E INFORMACION
Comisario: Víctor Barrios Silvera

D. N. I. I. - DEPARTAMENTO Nº 3	CIUDAD	DIA	MES	AÑO
			FEB.	1980

Se hace constar que el solicitante registra en el fichero de esta Dirección, las anotaciones que se adjuntan en Numerado Simple Nº 153667

EL JEFE DEL DEPARTAMENTO Nº 3

POR EL JEFE DEL DEPARTAMENTO Nº 3
Y POR SU ORDEN
2173

SIN ANTECEDENTES

S. I. D..	CIUDAD	DIA	MES	AÑO

Se hace constar que el solicitante registra en el fichero de este Servicio las anotaciones que se adjuntan en Numerado Simple Nº .....

EL JEFE DEL S. I. D.

.....

D. N. I. I. . DEPARTAMENTO Nº 3	CIUDAD	DIA	MES	AÑO

Habiéndose tomado nota, se remite al Sr. Director de Investigaciones de la Jefatura de Policía de .....

EL JEFE DEL DEPTO. Nº 3

.....

DIRECCION DE INVESTIGACIONES	CIUDAD	DIA	MES	AÑO

Habiéndose tomado nota, se eleva al Sr. Delegado del S.I.D., para su consideración.

EL DIRECTOR DE INVESTIGACIONES

.....

DELEGACION DEL S. I. D.	CIUDAD	DIA	MES	AÑO
	3	11	ENE.	1980

El Jefe de Policía de Maldonado

Coronel

JOAQUIN VILLAAMIL

JEFATURA DE POLICIA - MALDONADO -

[A] X Expídase constancia — Art. 2º.

[B] Expídase constancia — Art. 4º y remitir oficio a la repartición para la cual fue solicitada — Vuelva al S.I.D. con dos copias.

[C] No se le expide constancia — Art. 6º y se remite oficio a la repartición para la cual fue solicitada. — Vuelva al S.I.D. con dos copias.

153667

S.I.D.
I.P.M. O v M F.05342

2173
Fórm.. 670 A

JUNTA DE COMANDANTES
EN JEFE
SERVICIO DE INFORMACION DE DEFENSA

"AÑO DEL [illegible] DE LA POLICIA"

DEPARTAMENTO	DIA	MES	AÑO
MALDONADO	01	08	979.

Nº 3.370

- SOLICITUD DE CONSTANCIA DE HABILITACION PARA CARGOS PUBLICOS -

	APELLIDO PATERNO	APELLIDO MATERNO
TITULAR	TORRES	- - - - -
	PRIMER NOMBRE	SEGUNDO NOMBRE
	- - - - CELESTINO	- - - - - AURELIO
PADRE	PRIMER NOMBRE	SEGUNDO NOMBRE
	CELESTINO	- - - -
MADRE	PRIMER NOMBRE	SEGUNDO NOMBRE
	- - - - -	- - - -

FECHA Y LUGAR DE NACIMIENTO	DIA	MES	AÑO	PAIS	LOCALIDAD o PROVINCIA	NACIONALIDAD Y ESTADO CIVIL
	14	01	928	URUGUAY	MALDONADO	oriental, div.

1	OCUPACION	Desde 1969 hasta 1979 como Jardinero Particular en Mldo. Desde junio de 1979 a la fecha en Intendencia Municipal de Maldonado Sección Limpeza.-
2	DOMICILIO	Desde 1969 a la fecha en Calle Solís entre Ventura Alegre e Ituzaingó Maldonado.-

		SERIE	NUMERO			
3	CREDENCIAL CIVICA	D.A.A.	5483	exp. en Maldonado	DOC. de IDENT.	Nº 76.289 de Mldo.

PARA SER PRESENTADO ANTE LAS AUTORIDADES DE INTENDENCIA MUNICIPAL DE MALDONADO.-
OBJETO DE LA TRAMITACION PARA PERMANENCIA EN EL CARGO.-

1 - Consignar con precisión, lugar de trabajo o estudios los 10 últimos años.
2 - Consignar con precisión cada domicilio en los últimos 10 años.
3 - Consignar si ha tenido traslados y números anteriores.

Cabotuno H Torres
FIRMA DEL SOLICITANTE

COMISARIA SECCIONAL 1ra. Se eleva a la Dirección de Investigaciones.

d.r.d.

EL COMISARIO 1ra. SECCION MALDONADO
COMISARIO
COMISARIO
WASHINGTON SOSA

LOCALIDAD: Maldonado FECHA: 1 de agosto de 1979.-

DIRECCION DE INVESTIGACIONES

CIUDAD	DIA	MES	AÑO
MALDONADO	28	01	980

Se hace constar que el titular de la presente solicitud registra las anotaciones, en el fichero de esta Dirección, que se adjuntan en el Numerado Simple Nº D.O. No. 475919

EL DIRECTOR DE INVESTIGACIONES E INFORMACION
Comisario
Walter Barrios Silvera

D. N. I. I. - DEPARTAMENTO Nº 3

CIUDAD	DIA	MES	AÑO
	15	ABR.	1980

153668

Se hace constar que el solicitante registra en el fichero de esta Dirección, las anotaciones que se adjuntan en Numerado Simple Nº .....

POR EL [illegible] N° 3

Y POR SU ORDEN

EL JEFE DEL DEPARTAMENTO Nº 3

SIN ANOTACIONES

[illegible] ROBLES
SUB-COMISARIO

2773

S. I. D..	CIUDAD	DIA	MES	AÑO

Se hace constar que el solicitante registra en el fichero de este Servicio las anotaciones que se adjuntan en Numerado Simple Nº .....

EL JEFE DEL S. I. D.

.....

D. N. I. I. . DEPARTAMENTO Nº 3	CIUDAD	DIA	MES	AÑO

Habiéndose tomado nota, se remite al Sr. Director de Investigaciones de la Jefatura de Policía de .....

EL JEFE DEL DEPTO. Nº 3

.....

DIRECCION DE INVESTIGACIONES	CIUDAD	DIA	MES	AÑO

Habiéndose tomado nota, se eleva al Sr. Delegado del S.I.D., para su consideración.

EL DIRECTOR DE INVESTIGACIONES

.....

DELEGACION DEL S. I. D.	CIUDAD	DIA	MES	AÑO
	3	1	ENE.	1980

A [X] Expídase constancia — Art. 2º.

El Jefe de Policía de Maldonado

Coronel

JOAQUIN VILLAAMIL

JEFATURA DE POLICIA - MALDONADO -

B [ ] Expídase constancia — Art. 4º y remitir oficio a la repartición para la cual fue solicitada — Vuelva al S.I.D. con dos copias.

C [ ] No se le expide constancia — Art. 6º y se remite oficio a la repartición para la cual fue solicitada. — Vuelva al S.I.D. con dos copias.

153668

2173

S.I.D.
I.P.M. O y M F.05342

Fórm.. 670 A

JUNTA DE COMANDANTES
EN JEFE
SERVICIO DE INFORMACION DE DEFENSA

"AÑO DEL SESQUICENTENARIO DE LA POLICIA"

DEPARTAMENTO	DIA	MES	AÑO
Maldonado	27	09	1979

Nº 3.367

- SOLICITUD DE CONSTANCIA DE HABILITACION PARA CARGOS PUBLICOS -

TITULAR	APELLIDO PATERNO: RAMIRAGUZ	APELLIDO MATERNO: BACCINI
	PRIMER NOMBRE: Ricardo	SEGUNDO NOMBRE: Alberto
PADRE	PRIMER NOMBRE: David	SEGUNDO NOMBRE: Pascual
MADRE	PRIMER NOMBRE: Gladys	SEGUNDO NOMBRE: Catalina

FECHA Y LUGAR DE NACIMIENTO	DIA	MES	AÑO	PAIS	LOCALIDAD o PROVINCIA	NACIONALIDAD Y ESTADO CIVIL
	14	12	1946	Uruguay	Montevideo	Oriental, Casado

1	**OCUPACION**	Desde 1969 hasta 1972 Procurador en Montevideo, 1973 hasta 1975, realizó un viaje a Estados Unidos, en estudios y trabajo; desde 1976 hasta 1978, mes de mayo, profesor en Escuela Nacional de Policía, desde junio/78 hasta setiembre/78, Juez de Paz en ciudad de Rivera, y desde octubre de 1978 hasta la fecha Juez de Paz de Maldonado.-
2	**DOMICILIO**	Avda. Roosevelt y Av. Aeña de Higuera, Bl. Belgrano, Ap.211 Laura Gomez Rocha.-

		SERIE	NUMERO		DOC. de IDENT.
3	CREDENCIAL CIVICA	A.V.B.	4302		82.723 Rivera

PARA SER PRESENTADO ANTE LAS AUTORIDADES DE Ministerio de Justicia.-
OBJETO DE LA TRAMITACION Permanencia en el Cargo.-

1 - Consignar con precisión, lugar de trabajo o estudios los 10 últimos años.
2 - Consignar con precisión cada domicilio en los últimos 10 años.
3 - Consignar si ha tenido traslados y números anteriores.

FIRMA DEL SOLICITANTE

COMISARIA SECCIONAL 1ra. — Se eleva a la Dirección de Investigaciones.

COMISARIA 1ra. SECCION — Maldonado

El Sub-Crio. Enc. 1ra. Sección
Sub-Crio COMISARIO
CECILIO R. SCARONE

LOCALIDAD Maldonado FECHA: 27 de Setiembre de 1979

DIRECCION DE INVESTIGACIONES	CIUDAD	DIA	MES	AÑO
	Maldonado	25	07	980

Se hace constar que el titular de la presente solicitud registra las anotaciones, en el fichero de esta Dirección, que se adjuntan en el Numerado Simple Nº E.O. No. 475911

DEPARTAMENTO DE INVESTIGACION E INFORMACION — MALDONADO

EL DIRECTOR DE INVESTIGACIONES E INFORMACION
Comisario: Walter Barrios Silvera

D. N. I. I. - DEPARTAMENTO Nº 3	CIUDAD	DIA	MES	AÑO
		15	ABR.	1980

Dirección Nacional de Investigación e Inteligencia — DEPARTAMENTO Nº 3 — Min. de Int. e Inf. de Def. Público

Se hace constar que el solicitante registra en el fichero de esta Dirección, las anotaciones que se adjuntan en Numerado Simple Nº 153669

EL JEFE DEL DEPARTAMENTO Nº 3

POR EL JEFE DEL DEPARTAMENTO Nº 3
Y POR SU ORDEN
: 2173
SILCAR LARA BORGES
SUB-COMISARIO

SIN ANOTACIONES

S. I. D.	.....	CIUDAD	DIA	MES	AÑO

Se hace constar que el solicitante registra en el fichero de este Servicio las anotaciones que se adjuntan en Numerado Simple Nº .....

EL JEFE DEL S. I. D.

.....

D. N. I. I. . DEPARTAMENTO Nº 3	CIUDAD	DIA	MES	AÑO

Habiéndose tomado nota, se remite al Sr. Director de Investigaciones de la Jefatura de Policía de .....

EL JEFE DEL DEPTO. Nº 3

.....

DIRECCION DE INVESTIGACIONES	CIUDAD	DIA	MES	AÑO

Habiéndose tomado nota, se eleva al Sr. Delegado del S.I.D., para su consideración.

EL DIRECTOR DE INVESTIGACIONES

.....

DELEGACION DEL S. I. D.	CIUDAD	DIA	MES	AÑO
		31	ENE.	1980

El Jefe de Policía de Maldonado

Coronel

JOAQUIN VILLAAMIL

JEFATURA DE POLICIA - MALDONADO -

A	X	Expídase constancia — Art. 2º.
B		Expídase constancia — Art. 4º y remitir oficio a la repartición para la cual fue solicitada — Vuelva al S.I.D. con dos copias.
C		No se le expide constancia — Art. 6º y se remite oficio a la repartición para la cual fue solicitada. — Vuelva al S.I.D. con dos copias.

153669

2173

S.I.D.
J.P.M. O y M F.05342

Fórm.. 670 A

JUNTA DE COMANDANTES
EN JEFE
SERVICIO DE INFORMACION DE DEFENSA

DEPARTAMENTO	DIA	MES	AÑO
MALDONADO	15	IX	979

Nº 3.365

- SOLICITUD DE CONSTANCIA DE HABILITACION PARA CARGOS PUBLICOS -

TITULAR	APELLIDO PATERNO: INZAURRALDE	APELLIDO MATERNO: ALVAREZ
	PRIMER NOMBRE: MARI	SEGUNDO NOMBRE: JOAQUINA
PADRE	PRIMER NOMBRE: AGUEDO	SEGUNDO NOMBRE: ORGI
MADRE	PRIMER NOMBRE: MARIA	SEGUNDO NOMBRE: EMILIA

FECHA Y LUGAR DE NACIMIENTO	DIA	MES	AÑO	PAIS	LOCALIDAD o PROVINCIA	NACIONALIDAD Y ESTADO CIVIL
	25	IX	935	URUGUAY	AIGUA	ORIENTAL-CASADA

1	OCUPACION	INGRESO EN LA JUNTA LOCAL DE AIGUA EN EL AÑO 1969, COMO AUXILIAR, CARGO EN EL QUE ACTUALMENTE SE DESEMPEÑA.- CONYUGUE: DAGOBERTO GADEA CURBELO.-
2	DOMICILIO	DESDE 1969 A LA FECHA, EN CALLE 18 DE JULIO NRO.685, DE LA CIUDAD DE AIGUA .-

		SERIE	NUMERO			
3	CREDENCIAL CIVICA	D.F.A	7833	AIGUA-MALDONADO	DOC. de IDENT.	55.723 LAVALLEJA

PARA SER PRESENTADO ANTE LAS AUTORIDADES DE LA INTENDENCIA MUNICIPAL DE MALDONADO
OBJETO DE LA TRAMITACION PERMANENCIA EN EL CARGO

1 - Consignar con precisión, lugar de trabajo o estudios los 10 últimos años.
2 - Consignar con precisión cada domicilio en los últimos 10 años.
3 - Consignar si ha tenido traslados y números anteriores.

FIRMA DEL SOLICITANTE
MARI J INZAURRALDE ALVAREZ

COMISARIA SECCIONAL

Se eleva a la Dirección de Investigaciones EL SUB CRIO. 8va. SECCION

COMISARIA 8.a SECCION MALDONADO AIGUA

SUB CRIO:
COMISARIO
MIGUEL A GIANOLA

LOCALIDAD: AIGUA FECHA: 15/IX/979.-

DIRECCION DE INVESTIGACIONES

CIUDAD	DIA	MES	AÑO
Maldonado	25	07	980

Se hace constar que el titular de la presente solicitud registra las anotaciones, en el fichero de esta Dirección, que se adjuntan en el Numerado Simple Nº E.o. No. 475907

EL DIRECTOR DE INVESTIGACIONES E INFORMACION
Comisario
Walter Ramos Silvera

D. N. I. I. - DEPARTAMENTO Nº 3

CIUDAD	DIA	MES	AÑO
	15	ABR.	1980

Se hace constar que el solicitante registra en el fichero de esta Dirección, las anotaciones que se adjuntan en Numerado Simple Nº .....

153670

EL JEFE DEL DEPARTAMENTO Nº 3

POR EL JEFE DEL DEPARTAMENTO N.º 3
Y POR SU ORDEN
2173
SILCAB LARA BORGES

S. I. D.	.....	CIUDAD	DIA	MES	AÑO

Se hace constar que el solicitante registra en el fichero de este Servicio las anotaciones que se adjuntan en Numerado Simple Nº .....

EL JEFE DEL S. I. D.

.....

D. N. I. I. - DEPARTAMENTO Nº 3	CIUDAD	DIA	MES	AÑO

Habiéndose tomado nota, se remite al Sr. Director de Investigaciones de la Jefatura de Policía de .....

EL JEFE DEL DEPTO. Nº 3

.....

DIRECCION DE INVESTIGACIONES	CIUDAD	DIA	MES	AÑO

Habiéndose tomado nota, se eleva al Sr. Delegado del S.I.D., para su consideración.

EL DIRECTOR DE INVESTIGACIONES

.....

DELEGACION DEL S. I. D.	CIUDAD	DIA	MES	AÑO
		31	ENE.	1980

El Jefe de Policía de Maldonado
Coronel
JOAQUIN VILLAAMIL

JEFATURA DE POLICIA - MALDONADO

A X	Expídase constancia — Art. 2º.
B	Expídase constancia — Art. 4º y remitir oficio a la repartición para la cual fue solicitada — Vuelva al S.I.D. con dos copias.
C	No se le expide constancia — Art. 6º y se remite oficio a la repartición para la cual fue solicitada. — Vuelva al S.I.D. con dos copias.

153670

2173

S.I.D.
J.P.M. O y M F.05342

Fórm. 670 A

JUNTA DE COMANDANTES
EN JEFE
SERVICIO DE INFORMACION DE DEFENSA

DEPARTAMENTO	DIA	MES	AÑO
Maldonado.	5	9	1979.

Nº 3.363

- SOLICITUD DE CONSTANCIA DE HABILITACION PARA CARGOS PUBLICOS -

TITULAR	APELLIDO PATERNO - - - - - -	APELLIDO MATERNO ACUÑA
	PRIMER NOMBRE SONIA	SEGUNDO NOMBRE NELLY
PADRE	PRIMER NOMBRE - - - - - -	SEGUNDO NOMBRE - - - - - -
MADRE	PRIMER NOMBRE JUANA	SEGUNDO NOMBRE LUISA

FECHA Y LUGAR DE NACIMIENTO	DIA	MES	AÑO	PAIS	LOCALIDAD o PROVINCIA	NACIONALIDAD Y ESTADO CIVIL
	17	4	1949.	URUGUAY	1ra.Sec.Lavalleja.	oriental=Casada.-

1 OCUPACION: 1968 a 1974:Fábrica de azulejos Olmos(Dpto.Canelones).-1975 a 1978:labores.-Año 1979:Empleada del Jardín de Infantes Nº81-San Carlos-

2 DOMICILIO: 1968 a 1975:Empalme Olmos-Km.39.Dpto.Canelones.-1976 a 1978:4ta.Sec.del Dpto.de Treinta y Tres.-1978/Agosto a la fecha:José P.Ramírez 822.S.CARLOS Casada con Barbelo Marcos ROMERO FERRALIS.-

3 CREDENCIAL CIVICA	SERIE	NUMERO		DOC. de IDENT.
	S.D.C.	2143.-		Dir.Nnal.Id.Civil.- 2.528.844-3

PARA SER PRESENTADO ANTE LAS AUTORIDADES DE C.O.N.A.E.-
OBJETO DE LA TRAMITACION Mantenimiento en el cargo.-

1 - Consignar con precisión, lugar de trabajo o estudios los 10 últimos años.
2 - Consignar con precisión cada domicilio en los últimos 10 años.
3 - Consignar si ha tenido traslados y números anteriores.

Sonia N. Acuña de Romero.
FIRMA DEL SOLICITANTE
SONIA NELLY ACUÑA.

COMISARIA SECCIONAL 2da.-

Se eleva a la Dirección de Investigaciones.

EL COMISARIO 2DA.SECCION.-
COMISARIO:
COMISARIO
OMAR .ZCORBO.-

LOCALIDAD: San Carlos. FECHA: 5/9/79.-

DIRECCION DE INVESTIGACIONES

CIUDAD	DIA	MES	AÑO
Maldonado	25	01	980

Se hace constar que el titular de la presente solicitud registra las anotaciones, en el fichero de esta Dirección, que se adjuntan en el Numerado Simple Nº S.O.No. 475903

EL DIRECTOR DE INVESTIGACIONES E INFORMACION
Comisario: Walter Barrios Silvera

D. N. I. I. - DEPARTAMENTO Nº 3

CIUDAD	DIA	MES	AÑO
	15	ABR	1980

Se hace constar que el solicitante registra en el fichero de esta Dirección, las anotaciones que se adjuntan en Numerado Simple Nº 153671

EL JEFE DEL DEPARTAMENTO Nº 3
SIN ANOTACIONES

POR EL JEFE DEL DEPARTAMENTO Nº 3
Y POR SU ORDEN
2173
SILCAR LARA BORGES
SUB-COMISARIO

S. I. D.	.....	CIUDAD	DIA	MES	AÑO

Se hace constar que el solicitante registra en el fichero de este Servicio las anotaciones que se adjuntan en Numerado Simple Nº .....

EL JEFE DEL S. I. D.

.....

D. N. I. I. - DEPARTAMENTO Nº 3	CIUDAD	DIA	MES	AÑO

Habiéndose tomado nota, se remite al Sr. Director de Investigaciones de la Jefatura de Policía de .....

EL JEFE DEL DEPTO. Nº 3

.....

DIRECCION DE INVESTIGACIONES	CIUDAD	DIA	MES	AÑO

Habiéndose tomado nota, se eleva al Sr. Delegado del S.I.D., para su consideración.

EL DIRECTOR DE INVESTIGACIONES

.....

DELEGACION DEL S. I. D.	CIUDAD	DIA	MES	AÑO
	3	1	ENE.	1980

El Jefe de Policía de Maldonado

Coronel

JOAQUIN VILLAAMIL

JEFATURA DE POLICIA - MALDONADO

A [X] Expídase constancia — Art. 2º.

B [ ] Expídase constancia — Art. 4º y remitir oficio a la repartición para la cual fue solicitada — Vuelva al S.I.D. con dos copias.

C [ ] No se le expide constancia — Art. 6º y se remite oficio a la repartición para la cual fue solicitada. — Vuelva al S.I.D. con dos copias.

153671

2173

S.I.D.
I.P.M. O y M. F.05342

Fórm. 670 A

"AÑO DEL [illegible] TENARIO DE LA PUBLICA"

JUNTA DE COMANDANTES
EN JEFE
SERVICIO DE INFORMACION DE DEFENSA

DEPARTAMENTO	DIA	MES	AÑO
Maldonado	17	09	1979

Nº 3.361

- SOLICITUD DE CONSTANCIA DE HABILITACION PARA CARGOS PUBLICOS -

TITULAR	APELLIDO PATERNO: BLANCO	APELLIDO MATERNO: PARIBELLI
	PRIMER NOMBRE: Umberto	SEGUNDO NOMBRE: Susano
PADRE	PRIMER NOMBRE: Luis (Fallecido)	SEGUNDO NOMBRE: - - - - -
MADRE	PRIMER NOMBRE: Amalía	SEGUNDO NOMBRE: Juana

FECHA Y LUGAR DE NACIMIENTO	DIA	MES	AÑO	PAIS	LOCALIDAD o PROVINCIA	NACIONALIDAD Y ESTADO CIVIL
	20	09	1929	Uruguay	Rivera	Oriental-Casado

1	**OCUPACION**	Desde 1954 a 1978 vendedor distribuidor de diferentes compañías en la ciudad de Rivera, Cervecería y Maltería Paysandú; Palacio de la Galletita y Fábrica Oriente de Bebidas sin Alcohol de Rivera. Del 78 a la fecha empleado del Casino del Estado de Punta del Este.- CONYUGE: Niseli GONZALEZ BARRETO. C.I. Nº 14.218 de RIBERA.-
2	**DOMICILIO**	De 1960 al 78 en Avda. Brasil Nº 977 de Rivera. De 1978 a la fecha - en Vivienda del Casino Punta del Este.-

		SERIE	NUMERO			
3	**CREDENCIAL CIVICA**	HAB	14.038	Rivera.-	**DOC. de IDENT.**	14.850 Rivera.-

PARA SER PRESENTADO ANTE LAS AUTORIDADES DE Dirección Nacional de Casinos del Estado
OBJETO DE LA TRAMITACION Permanencia en el Cargo.-

1 - Consignar con precisión, lugar de trabajo o estudios los 10 últimos años.
2 - Consignar con precisión cada domicilio en los últimos 10 años.
3 - Consignar si ha tenido traslados y números anteriores.

FIRMA DEL SOLICITANTE
UMBERTO BLANCO PARIBELLI.

COMISARIA SECCIONAL — Se eleva a la Dirección de Investigaciones.

El Comisario de la 10ª Sección

Comisario: COMISARIO
J. A. ROSAS MIRANDA

10ª COMISARIA SECCIONAL - PUNTA DEL ESTE - MALDONADO - SSCA

LOCALIDAD: Punta del Este, **FECHA:** 17 de setiembre de 1979.-

DIRECCION DE INVESTIGACIONES — CIUDAD: MALDONADO — DIA 25 — MES 01 — AÑO 980

Se hace constar que el titular de la presente solicitud registra las anotaciones, en el fichero de esta Dirección, que se adjuntan en el Numerado Simple Nº E.O. No. 475899

JEFATURA DE POLICIA DE MALDONADO - DIRECCION DE INVESTIGACIONES E INFORMACION

EL DIRECTOR DE INVESTIGACIONES E INFORMACION

Comisario: Walter Barrios Silvera

D. N. I. I. - DEPARTAMENTO Nº 3 — CIUDAD — DIA 15 — MES ABR — AÑO 1980

Dirección Nacional de Información e Identificación - Sec. Cons. Hab. C. Público

153672

Se hace constar que el solicitante registra en el fichero de esta Dirección, las anotaciones que se adjuntan en Numerado Simple Nº .....

POR EL JEFE DEL DEPARTAMENTO Nº 3

EL JEFE DEL DEPARTAMENTO Nº 3

Y POR SU ORDEN

2173

SILCAR LARA BORGES
SUB COMISARIO

SIN ANTECEDENTES

S. I. D..	CIUDAD	DIA	MES	AÑO

Se hace constar que el solicitante registra en el fichero de este Servicio las anotaciones que se adjuntan en Numerado Simple Nº .....

EL JEFE DEL S. I. D.

.....

D. N. I. I. _ DEPARTAMENTO Nº 3	CIUDAD	DIA	MES	AÑO

Habiéndose tomado nota, se remite al Sr. Director de Investigaciones de la Jefatura de Policía de .....

EL JEFE DEL DEPTO. Nº 3

.....

DIRECCION DE INVESTIGACIONES	CIUDAD	DIA	MES	AÑO

Habiéndose tomado nota, se eleva al Sr. Delegado del S.I.D., para su consideración.

EL DIRECTOR DE INVESTIGACIONES

.....

DELEGACION DEL S. I. D.	CIUDAD	DIA	MES	AÑO
		31	ENE.	1980

El Jefe de Policía de Maldonado
Coronel
JOAQUIN VILLAAMIL

JEFATURA DE POLICIA - MALDONADO

A ☒	Expídase constancia — Art. 2º.
B ☐	Expídase constancia — Art. 4º y remitir oficio a la repartición para la cual fue solicitada — Vuelva al S.I.D. con dos copias.
C ☐	No se le expide constancia — Art. 6º y se remite oficio a la repartición para la cual fue solicitada. — Vuelva al S.I.D. con dos copias.

153672

2173

S.I.D.
I.P.M. O. y M. F.05342

Fórm.. 670 A

"AÑO DEL SESQUICENTENARIO DE LA POLICIA"

JUNTA DE COMANDANTES
EN JEFE
SERVICIO DE INFORMACION DE DEFENSA

DEPARTAMENTO	DIA	MES	AÑO
Maldonado	19	9	79

Nº 3.360

- SOLICITUD DE CONSTANCIA DE HABILITACION PARA CARGOS PUBLICOS -

TITULAR	APELLIDO PATERNO: CUARTIN	APELLIDO MATERNO: TINTO
	PRIMER NOMBRE: MARIA	SEGUNDO NOMBRE: DE LOS ANGELES
PADRE	PRIMER NOMBRE: FRANCISCO	SEGUNDO NOMBRE: REMUNDO
MADRE	PRIMER NOMBRE: ANGELA	SEGUNDO NOMBRE: ISABEL

FECHA Y LUGAR DE NACIMIENTO	DIA	MES	AÑO	PAIS	LOCALIDAD o PROVINCIA	NACIONALIDAD Y ESTADO CIVIL
	27	1	954	URUGUAY	ROCHA	CASADA

1	OCUPACION	desde el año 1969, all979 labores , desde el 17 de setiembre 1979, Intendencia Municipal ARI FOLRIANO PEREZ DIAZ
2	DOMICILIO	desde el año 1969, cont Bergalli Barrio Icarhasta 1979.

		SERIE	NUMERO		DOC. de IDENT.
3	CREDENCIAL CIVICA	D.A.A.	22662	MALDONADO	27.102 MALDONADO

PARA SER PRESENTADO ANTE LAS AUTORIDADES DE PARA PRESENTAR EN INTENDENCIA
OBJETO DE LA TRAMITACION
PARA PERMANENCIA EN EL CARGO

1 - Consignar con precisión, lugar de trabajo o estudios los 10 últimos años.
2 - Consignar con precisión cada domicilio en los últimos 10 años.
3 - Consignar si ha tenido traslados y números anteriores.

María de los Ángeles Encarnación de Pérez
FIRMA DEL SOLICITANTE

COMISARIA SECCIONAL

Se eleva a la Dirección de Investigaciones.

Sub-Crio. COMISARIO
CECILIO N. SCARPA

LOCALIDAD: MALDONADO FECHA: 19 DE SETIEMBRE 1979.

DIRECCION DE INVESTIGACIONES

CIUDAD	DIA	MES	AÑO
Maldonado	25	01	980

Se hace constar que el titular de la presente solicitud registra las anotaciones, en el fichero de esta Dirección, que se adjuntan en el Numerado Simple Nº E.o. No. 475897

EL DIRECTOR DE INVESTIGACIONES E INFORMACION
Comisario: Walter Barcios Silvera

D. N. I. I. - DEPARTAMENTO Nº 3

CIUDAD	DIA	MES	AÑO
	23	ABR.	1980

Se hace constar que el solicitante registra en el fichero de esta Dirección, las anotaciones que se adjuntan en Numerado Simple Nº 153673

EL JEFE DEL DEPARTAMENTO Nº 3 POR EL JEFE Y POR SU ORDEN
SILCAR BARA BORGES
SUB COMISARIO

SIN ANOTACIONES

S. I. D.	.....	CIUDAD	DIA	MES	AÑO

Se hace constar que el solicitante registra en el fichero de este Servicio las anotaciones que se adjuntan en Numerado Simple Nº .....

EL JEFE DEL S. I. D.

.....

D. N. I. I. - DEPARTAMENTO Nº 3	CIUDAD	DIA	MES	AÑO

Habiéndose tomado nota, se remite al Sr. Director de Investigaciones de la Jefatura de Policía de .....

EL JEFE DEL DEPTO. Nº 3

.....

DIRECCION DE INVESTIGACIONES	CIUDAD	DIA	MES	AÑO

Habiéndose tomado nota, se eleva al Sr. Delegado del S.I.D., para su consideración.

EL DIRECTOR DE INVESTIGACIONES

.....

DELEGACION DEL S. I. D.	CIUDAD	DIA	MES	AÑO
		31	ENE.	1980

El Jefe de Policía de Maldonado

Coronel

JOAQUIN VILLAAMIL

JEFATURA DE POLICIA - MALDONADO -

A ☒	Expídase constancia — Art. 2º.
B ☐	Expídase constancia — Art. 4º y remitir oficio a la repartición para la cual fue solicitada — Vuelva al S.I.D. con dos copias.
C ☐	No se le expide constancia — Art. 6º y se remite oficio a la repartición para la cual fue solicitada. — Vuelva al S.I.D. con dos copias.

153673

2173

S.I.D.
J.P.M. O y M F.05342

Fórm.. 670 A

JUNTA DE COMANDANTES
EN JEFE
SERVICIO DE INFORMACION DE DEFENSA

DEPARTAMENTO	DIA	MES	AÑO
Maldonado	6	IX	979.

Nº 3.357

- SOLICITUD DE CONSTANCIA DE HABILITACION PARA CARGOS PUBLICOS -

	APELLIDO PATERNO	APELLIDO MATERNO
TITULAR	DE BRUN CARABAJAL	FERNANDEZ
	PRIMER NOMBRE	SEGUNDO NOMBRE
	GERMAN	ENRIQUE
PADRE	PRIMER NOMBRE	SEGUNDO NOMBRE
	JUSTINIANO	ENRIQUE
MADRE	PRIMER NOMBRE	SEGUNDO NOMBRE
	CLAUDIA	PETRONA

FECHA Y LUGAR DE NACIMIENTO	DIA	MES	AÑO	PAIS	LOCALIDAD o PROVINCIA	NACIONALIDAD Y ESTADO CIVIL
	28	05	921	Uruguay	Aiguá 8va.Sección	oriental-soltero

1	OCUPACION	En el año 1952 ingresó en la Junta Local de Aiguá, como peón de cuadrilla; en el año 1971, pasó a desempeñarse como encargado de la Plaza Pública.-
2	DOMICILIO	Desde el año 1965 se domicilia en calle Ejidos de Aiguá.-

		SERIE	NUMERO		DOC. de IDENT.
3	CREDENCIAL CIVICA	S.G.A.	715	Lavalleja.	46.506.Maldonado.-

D.F.A 7666 Aiguá-Maldonado.-

PARA SER PRESENTADO ANTE LAS AUTORIDADES DE LA INTENDENCIA MUNICIPAL DE MALDONADO.-
OBJETO DE LA TRAMITACION PERMANENCIA EN EL CARGO.-

1 - Consignar con precisión, lugar de trabajo o estudios los 10 últimos años.
2 - Consignar con precisión cada domicilio en los últimos 10 años.
3 - Consignar si ha tenido traslados y números anteriores.

FIRMA DEL SOLICITANTE
Germán Enrique de Brun Carabajal.-

COMISARIA SECCIONAL

Se eleva a la Dirección de Investigaciones.

EL SUB COMISARIO 8va.SECCION.-

SUB CRIO:

COMISARIO
MIGUEL A GIANOLA.-

COMISARIA 8.a SECCION Dpto. MALDONADO AIGUA

LOCALIDAD: AIGUA FECHA: 6/9/979.-

DIRECCION DE INVESTIGACIONES

CIUDAD	DIA	MES	AÑO
Maldonado	25	07	980

JEFATURA DE POLICIA DE MALDONADO DIRECCION DE INVESTIGACION E INFORMACION

Se hace constar que el titular de la presente solicitud registra las anotaciones, en el fichero de esta Dirección, que se adjuntan en el Numerado Simple Nº E.O. No. 475891

EL DIRECTOR DE INVESTIGACIONES E INFORMACION

Comisario
Walter Barrios Silvera

D. N. I. I. - DEPARTAMENTO Nº 3

CIUDAD	DIA	MES	AÑO
	15	ABR.	980

Se hace constar que el solicitante registra en el fichero de esta Dirección, las anotaciones que se adjuntan en Numerado Simple Nº 153674

DEPARTAMENTO Nº 3

EL JEFE DEL DEPARTAMENTO Nº 3

SIN ANOTACIONES

POR EL JEFE DEL DEPARTAMENTO Nº 3

Y POR SU ORDEN

2172

SILCAR LARA BORGES
SUB-COMISARIO

S. I. D.	.....	CIUDAD	DIA	MES	AÑO

Se hace constar que el solicitante registra en el fichero de este Servicio las anotaciones que se adjuntan en Numerado Simple Nº .....

EL JEFE DEL S. I. D.

.....

D. N. I. I. - DEPARTAMENTO Nº 3	CIUDAD	DIA	MES	AÑO

Habiéndose tomado nota, se remite al Sr. Director de Investigaciones de la Jefatura de Policía de .....

EL JEFE DEL DEPTO. Nº 3

.....

DIRECCION DE INVESTIGACIONES	CIUDAD	DIA	MES	AÑO

Habiéndose tomado nota, se eleva al Sr. Delegado del S.I.D., para su consideración.

EL DIRECTOR DE INVESTIGACIONES

.....

DELEGACION DEL S. I. D.	CIUDAD	DIA	MES	AÑO
		31	ENE.	1980

A [X] Expídase constancia — Art. 2º.

El Jefe de Policía de Maldonado
Coronel
JOAQUIN VILLAAMIL

JEFATURA DE POLICIA - MALDONADO -

B [ ] Expídase constancia — Art. 4º y remitir oficio a la repartición para la cual fue solicitada — Vuelva al S.I.D. con dos copias.

C [ ] No se le expide constancia — Art. 6º y se remite oficio a la repartición para la cual fue solicitada. — Vuelva al S.I.D. con dos copias.

153674

2173

S.I.D.
J.P.M. O y M F.05342

Fórm.. 670 A

JUNTA DE COMANDANTES EN JEFE
SERVICIO DE INFORMACION DE DEFENSA

"AÑO DEL ... DE LA POL..."

DEPARTAMENTO	DIA	MES	AÑO
MALDONADO	18	IX	979

Nº 3.356

- SOLICITUD DE CONSTANCIA DE HABILITACION PARA CARGOS PUBLICOS -

TITULAR	APELLIDO PATERNO: -	APELLIDO MATERNO: MORENO
	PRIMER NOMBRE: PEDRO	SEGUNDO NOMBRE: - - - - -
PADRE	PRIMER NOMBRE: - - - - - -	SEGUNDO NOMBRE: - - - - -
MADRE	PRIMER NOMBRE: RAMONA	SEGUNDO NOMBRE: - - - - -

FECHA Y LUGAR DE NACIMIENTO	DIA	MES	AÑO	PAIS	LOCALIDAD o PROVINCIA	NACIONALIDAD Y ESTADO CIVIL
	17	06	915	Uruguay	AIGUA-8va.Sec.- -	oriental, casado

1	OCUPACION	Ingresó al Municipio con fecha 1ro.marzo de 1971-como peón.- - - - - -
2	DOMICILIO	En Cno.Nacional s/n.de ésta.- -

		SERIE	NUMERO		DOC. de IDENT.	
3	CREDENCIAL CIVICA	DFA	4792	8va.Sec.AIGUA-MALDONADO		33.342 Lavalleja.-

PARA SER PRESENTADO ANTE LAS AUTORIDADES DE: Ante Intendencia Municipal.- - - - - - -
OBJETO DE LA TRAMITACION: Permanecer en el Cargo.- - - - - - - - - - - - - - - - -

1 - Consignar con precisión, lugar de trabajo o estudios los 10 últimos años.
2 - Consignar con precisión cada domicilio en los últimos 10 años.
3 - Consignar si ha tenido traslados y números anteriores.

Pedro. Moreno.-
FIRMA DEL SOLICITANTE

COMISARIA SECCIONAL 8va.

COMISARIA SECCIONAL 8va. AIGUA

Se eleva a la Dirección de Investigaciones.

EL SUB COMISARIO 8va.SECCION.-

SUB CRIO: ...
COMISARIO
MIGUEL A.GIANOLA.-

LOCALIDAD:

FECHA: 18/09/979.-

DIRECCION DE INVESTIGACIONES

CIUDAD	DIA	MES	AÑO
Maldonado	25	01	980

Se hace constar que el titular de la presente solicitud registra las anotaciones, en el fichero de esta Dirección, que se adjuntan en el Numerado Simple Nº E.o. No. 475887

DIRECCION NACIONAL DE INFORMACION E INVESTIGACIONES - JEFATURA DE POLICIA MALDONADO

EL DIRECTOR DE INVESTIGACIONES E INFORMACION
Comisario
Walter Barrios Silvera

D. N. I. I. - DEPARTAMENTO Nº 3

CIUDAD	DIA	MES	AÑO
	15	ABR	1980

DEPARTAMENTO Nº 3 - Dirección Nacional de Información e Inteligencia - Ministerio de Defensa Público

153675

EL JEFE DEL DEPARTAMENTO Nº 3

Se hace constar que el solicitante registra en el fichero de esta Dirección, las anotaciones que se adjuntan en Numerado Simple Nº .....

POR EL ... DEPARTAMENTO Nº 3
Y POR SU ORDEN
2173
SILCAR LARA BORGES
SUB-COMISARIO

S. I. D.	CIUDAD	DIA	MES	AÑO

Se hace constar que el solicitante registra en el fichero de este Servicio las anotaciones que se adjuntan en Numerado Simple Nº .....

EL JEFE DEL S. I. D.

.....

D. N. I. I. - DEPARTAMENTO Nº 3	CIUDAD	DIA	MES	AÑO

Habiéndose tomado nota, se remite al Sr. Director de Investigaciones de la Jefatura de Policía de .....

EL JEFE DEL DEPTO. Nº 3

.....

DIRECCION DE INVESTIGACIONES	CIUDAD	DIA	MES	AÑO

Habiéndose tomado nota, se eleva al Sr. Delegado del S.I.D., para su consideración.

EL DIRECTOR DE INVESTIGACIONES

.....

DELEGACION DEL S. I. D.	CIUDAD	DIA	MES	AÑO
	Maldonado	31	ENE.	1980

El Jefe de Policía de Maldonado

Coronel

JOAQUIN VILLAAMIL

JEFATURA DE POLICIA - MALDONADO

[A] X — Expídase constancia — Art. 2º.

[B] — Expídase constancia — Art. 4º y remítase oficio a la repartición para la cual fue solicitada — Vuelva al S.I.D. con dos copias.

[C] — No se le expide constancia — Art. 6º y se remite oficio a la repartición para la cual fue solicitada. — Vuelva al S.I.D. con dos copias.

153675

2173

S.I.D.
J.P.M. O y M F.05342

Fórm. 670 A

JUNTA DE COMANDANTES "AÑO DEL SESQUICENTENARIO DE LA POLICIA"
EN JEFE
SERVICIO DE INFORMACION DE DEFENSA

DEPARTAMENTO	DIA	MES	AÑO
MALDONADO	01	02	970

Nº 3.355

- SOLICITUD DE CONSTANCIA DE HABILITACION PARA CARGOS PUBLICOS -

TITULAR	APELLIDO PATERNO [illegible]	APELLIDO MATERNO [illegible]
	PRIMER NOMBRE [illegible]	SEGUNDO NOMBRE ----------
PADRE	PRIMER NOMBRE [illegible]	SEGUNDO NOMBRE ----------
MADRE	PRIMER NOMBRE [illegible]	SEGUNDO NOMBRE ----------

FECHA Y LUGAR DE NACIMIENTO	DIA	MES	AÑO	PAIS	LOCALIDAD o PROVINCIA	NACIONALIDAD Y ESTADO CIVIL
	05	02	922	URUGUAY	ROCHA	ORIAL. SOL.

1	**OCUPACION**	DESDE EL AÑO 1969 A LA FECHA EN LA INTENDENCIA MUNICIPAL DE MDO.-
2	**DOMICILIO**	DESDE EL AÑO 1969 A LA FECHA EN RUTA BRUM S/Nº DE ESTA CIUDAD.-

3	CREDENCIAL CIVICA	SERIE	NUMERO		DOC. de IDENT.
		D.M.	7447	MALDONADO.-	12,740 MALDONADO.-

PARA SER PRESENTADO ANTE LAS AUTORIDADES DE INTENDENCIA MUNICIPAL DE MALDONADO.-
OBJETO DE LA TRAMITACION [illegible]

1 - Consignar con precisión, lugar de trabajo o estudios los 10 últimos años.
2 - Consignar con precisión cada domicilio en los últimos 10 años.
3 - Consignar si ha tenido traslados y números anteriores.

FIRMA DEL SOLICITANTE

COMISARIA SECCIONAL 1ra. — Se eleva a la Dirección de Investigaciones.

mcgj

EL COMISARIO 1ra. SECCION MALDONADO
COMISARIO — COMISARIO
WASHINGTON SOSA

LOCALIDAD: MALDONADO **FECHA:** [illegible]

DIRECCION DE INVESTIGACIONES	CIUDAD	DIA	MES	AÑO
	MALDONADO	25	01	980

Se hace constar que el titular de la presente solicitud registra las anotaciones, en el fichero de esta Dirección, que se adjuntan en el Numerado Simple Nº E.o. No. 475889

EL DIRECTOR DE INVESTIGACIONES E INFORMACION
Comisario: [illegible]
Walter Barrios Silvera

D. N. I. I. DEPARTAMENTO Nº 3	CIUDAD	DIA	MES	AÑO
		15	ABR.	980

153676

EL JEFE DEL DEPARTAMENTO Nº 3

SIN ANOTACIONES

Se hace constar que el solicitante registra en el fichero de esta Dirección, las anotaciones que se adjuntan en Numerado Simple Nº .....

POR EL JEFE DEL DEPARTAMENTO N.º 3
Y POR SU ORDEN
2173
SILCAR LARA BORGES
SUB-COMISARIO

S. I. D.	.....	CIUDAD	DIA	MES	AÑO

Se hace constar que el solicitante registra en el fichero de este Servicio las anotaciones que se adjuntan en Numerado Simple Nº .....

EL JEFE DEL S. I. D.

.....

D.-N. I. I. - DEPARTAMENTO Nº 3	CIUDAD	DIA	MES	AÑO

Habiéndose tomado nota, se remite al Sr. Director de Investigaciones de la Jefatura de Policía de .....

EL JEFE DEL DEPTO. Nº 3

.....

DIRECCION DE INVESTIGACIONES	CIUDAD	DIA	MES	AÑO

Habiéndose tomado nota, se eleva al Sr. Delegado del S.I.D., para su consideración.

EL DIRECTOR DE INVESTIGACIONES

.....

DELEGACION DEL S. I. D.	CIUDAD	DIA	MES	AÑO
		3	ENE.	1980

A [X] Expídase constancia — Art. 2º.

El Jefe de Policía de Maldonado

Coronel JOAQUIN VILLAAMIL

B [ ] Expídase constancia — Art. 4º y remitir oficio a la repartición para la cual fue solicitada — Vuelva al S.I.D. con dos copias.

C [ ] No se le expide constancia — Art. 6º y se remite oficio a la repartición para la cual fue solicitada. — Vuelva al S.I.D. con dos copias.

JEFATURA DE POLICIA - MALDONADO

153676

2173

S.I.D.
J.P.M. O y M F.05342

Fórm.. 670 A

JUNTA DE COMANDANTES
EN JEFE
SERVICIO DE INFORMACION DE DEFENSA

"AÑO DEL SESQUICENTENARIO DE LA POLICIA"

DEPARTAMENTO	DIA	MES	AÑO
Maldonado	21	09	1979

Nº 3.354

- SOLICITUD DE CONSTANCIA DE HABILITACION PARA CARGOS PUBLICOS -

	APELLIDO PATERNO	APELLIDO MATERNO
TITULAR	[illegible]	[illegible]
	PRIMER NOMBRE: Ruperto	SEGUNDO NOMBRE: - - - - - - - - -
PADRE	PRIMER NOMBRE: Pedrio	SEGUNDO NOMBRE: - - - - - - - - -
MADRE	PRIMER NOMBRE: Cristina	SEGUNDO NOMBRE: - - - - - - - - -

FECHA Y LUGAR DE NACIMIENTO	DIA	MES	AÑO	PAIS	LOCALIDAD o PROVINCIA	NACIONALIDAD Y ESTADO CIVIL
	2	03	1906	Uruguay	Canelones	Oriental, casado

1	OCUPACION	Desde 1969 hasta 1972, camionero, desde el ano 1972 hasta agosto de 1979, Jubilado (Caja de Industria y Comercio) y desde setiembre de este año empleado de la Intendencia Municipal de Maldonado.-
2	DOMICILIO	Calle Solís Nº.889, en la ciudad de Maldonado.- Rosa Viterbo [illegible].-

		SERIE	NUMERO			
3	CREDENCIAL CIVICA	D.A.A.	12.915	- - - - - - - - - - - -	DOC. de IDENT.	44.467, Maldonado

PARA SER PRESENTADO ANTE LAS AUTORIDADES DE: la Intendencia Municipal de Maldonado.-
OBJETO DE LA TRAMITACION: Permanencia en el cargo.-

1 - Consignar con precisión, lugar de trabajo o estudios los 10 últimos años.
2 - Consignar con precisión cada domicilio en los últimos 10 años.
3 - Consignar si ha tenido traslados y números anteriores.

Bienvenido Gonzales
FIRMA DEL SOLICITANTE

COMISARIA SECCIONAL: 1ra. Se eleva a la Dirección de Investigaciones.

mdh.-

El Sub-Crio. Ppal. 1ra. Sección
COMISARIO
CECILIO R. SCARPA

LOCALIDAD: Maldonado FECHA: 21 de setiembre de 1979.-

DIRECCION DE INVESTIGACIONES	CIUDAD	DIA	MES	AÑO
	Maldonado	25	01	980

Se hace constar que el titular de la presente solicitud registra las anotaciones, en el fichero de esta Dirección, que se adjuntan en el Numerado Simple Nº E.o. No. 475885

EL DIRECTOR DE INVESTIGACIONES E INFORMACION
Comisario:
Walter Barrios Silvera

D. N. I. I. - DEPARTAMENTO Nº 3	CIUDAD	DIA	MES	AÑO
		15	ABR.	1980

Se hace constar que el solicitante registra en el fichero de esta Dirección, las anotaciones que se adjuntan en Numerado Simple Nº .....

153677 POR EL JEFE [illegible] DEPARTAMENTO Nº 3

EL JEFE DEL DEPARTAMENTO Nº 3 Y POR S[illegible]

2173

SIN ANOTACIONES

SILVAR VARA BORGES
SUB-COMISARIO

S. I. D.	.....	CIUDAD	DIA	MES	AÑO

Se hace constar que el solicitante registra en el fichero de este Servicio las anotaciones que se adjuntan en Numerado Simple Nº .....

EL JEFE DEL S. I. D.

.....

D. N. I. I. . DEPARTAMENTO Nº 3	CIUDAD	DIA	MES	AÑO

Habiéndose tomado nota, se remite al Sr. Director de Investigaciones de la Jefatura de Policía de .....

EL JEFE DEL DEPTO. Nº 3

.....

DIRECCION DE INVESTIGACIONES	CIUDAD	DIA	MES	AÑO

Habiéndose tomado nota, se eleva al Sr. Delegado del S.I.D., para su consideración.

EL DIRECTOR DE INVESTIGACIONES

.....

DELEGACION DEL S. I. D.	CIUDAD	DIA	MES	AÑO
		31	ENE.	1980

El Jefe de Policía de Maldonado

Coronel

JOAQUIN VILLAAMIL

JEFATURA DE POLICIA - MALDONADO

A X	Expídase constancia — Art. 2º.
B	Expídase constancia — Art. 4º y remitir oficio a la repartición para la cual fue solicitada — Vuelva al S.I.D. con dos copias.
C	No se le expide constancia — Art. 6º y se remite oficio a la repartición para la cual fue solicitada. — Vuelva al S.I.D. con dos copias.

153677

2173

S.I.D.
I.P.M. O. y M. F.05342

Fórm.. 670 A

JUNTA DE COMANDANTES
EN JEFE
SERVICIO DE INFORMACION DE DEFENSA

DEPARTAMENTO	DIA	MES	AÑO
MALDONADO	17	IX	979

Nº 3.352

- SOLICITUD DE CONSTANCIA DE HABILITACION PARA CARGOS PUBLICOS -

TITULAR	APELLIDO PATERNO: FAJARDO	APELLIDO MATERNO: GARCIA
	PRIMER NOMBRE: EDY	SEGUNDO NOMBRE: FLOR
PADRE	PRIMER NOMBRE: CARLOS	SEGUNDO NOMBRE: JULIO
MADRE	PRIMER NOMBRE: PURA	SEGUNDO NOMBRE: CONCEPCION

FECHA Y LUGAR DE NACIMIENTO	DIA	MES	AÑO	PAIS	LOCALIDAD o PROVINCIA	NACIONALIDAD Y ESTADO CIVIL
	29	I	943	URUGUAY	AIGUA	ORIENTAL-CASADA

1	OCUPACION	LABORES DEL HOGAR HASTA EL AÑO 1977,EN QUE INGRESO EN LA JUNTA LOCAL DE AIGUA,COMO AUXILIAR 02A,EN EL CUAL SE DESEMPEÑA ACTUALMENTE.-
2	DOMICILIO	EN CALLE JUAN LUCIANO RODRIGUEZ S/N,-AIGUA.- CONYUGUE: TOMAS DIANO SOSA.-

	SERIE	NUMERO		DOC. de IDENT.
3 CREDENCIAL CIVICA	D.F.A	6790	AIGUA-MALDONADO	19.551-LAVALLEJA

PARA SER PRESENTADO ANTE LAS AUTORIDADES DE LA INTENDENCIA MUNICIPAL DE MALDONADO
OBJETO DE LA TRAMITACION PERMANENCIA EN EL CARGO

1 - Consignar con precisión, lugar de trabajo o estudios los 10 últimos años.
2 - Consignar con precisión cada domicilio en los últimos 10 años.
3 - Consignar si ha tenido traslados y números anteriores.

FIRMA DEL SOLICITANTE
EDY F FAJARDO GARCIA

COMISARIA SECCIONAL

Se eleva a la Dirección de Investigaciones.

EL SUB CRIO 8va.SECCION

SUB CRIO:

COMISARIO
MIGUEL A GIANOLA.-

LOCALIDAD: AIGUA FECHA: 17/IX/79.-

COMISARIA 8.a SECCION Depto. 1 AIGUA

DIRECCION DE INVESTIGACIONES

CIUDAD	DIA	MES	AÑO
Maldonado	25	09	980

JEFATURA DE POLICIA DE MALDONADO - DIRECCION DE INVESTIGACIONES E INFORMACION -

Se hace constar que el titular de la presente solicitud registra las anotaciones, en el fichero de esta Dirección, que se adjuntan en el Numerado Simple Nº E.o. No. 475881

EL DIRECTOR DE INVESTIGACIONES E INFORMACION:

Comisario:
Walter Barrios Silvera

D. N. I. I. - DEPARTAMENTO Nº 3

CIUDAD

DIA ABR. AÑO

Dirección Nacional de Información e Inteligencia - Sec. Com. Nac. de Policía

Se hace constar que el solicitante registra en el fichero de esta Dirección, las anotaciones que se adjuntan en Numerado Simple Nº

153678

POR EL JEFE [illegible]

EL JEFE DEL DEPARTAMENTO Nº 3

Y POR SU ORD[illegible]

DEPARTAMENTO N.º 3
2173

SIN ANOTACIONES

[illegible] BORGES
JEFE COMISARIO

S. I. D..	CIUDAD	DIA	MES	AÑO

Se hace constar que el solicitante registra en el fichero de este Servicio las anotaciones que se adjuntan en Numerado Simple Nº .....

EL JEFE DEL S. I. D.

.....

D. N. I. I. . DEPARTAMENTO Nº 3	CIUDAD	DIA	MES	AÑO

Habiéndose tomado nota, se remite al Sr. Director de Investigaciones de la Jefatura de Policía de .....

EL JEFE DEL DEPTO. Nº 3

.....

DIRECCION DE INVESTIGACIONES	CIUDAD	DIA	MES	AÑO

Habiéndose tomado nota, se eleva al Sr. Delegado del S.I.D., para su consideración.

EL DIRECTOR DE INVESTIGACIONES

.....

DELEGACION DEL S. I. D.	CIUDAD	DIA	MES	AÑO
		31	ENE.	1980

El Jefe de Policía de Maldonado

Coronel

JOAQUIN VILLAAMIL

A [X] Expídase constancia — Art. 2º.

B [ ] Expídase constancia — Art. 4º y remítase oficio a la repartición para la cual fue solicitada — Vuelva al S.I.D. con dos copias.

C [ ] No se le expide constancia — Art. 6º y se remite oficio a la repartición para la cual fue solicitada. — Vuelva al S.I.D. con dos copias.

JEFATURA DE POLICIA - MALDONADO

153678

2173

S.I.D.
J.P.M. O y M F.05342

Fórm.. 670 A

JUNTA DE COMANDANTES
EN JEFE
SERVICIO DE INFORMACION DE DEFENSA

DEPARTAMENTO	DIA	MES	AÑO
MALDONADO	21	09	79

Nº 3.351

- SOLICITUD DE CONSTANCIA DE HABILITACION PARA CARGOS PUBLICOS -

TITULAR	APELLIDO PATERNO: FERNANDEZ CHAVEZ	APELLIDO MATERNO: CALABUIG	
	PRIMER NOMBRE: MARY	SEGUNDO NOMBRE: - - - -	
PADRE	PRIMER NOMBRE: OCTAVIO	SEGUNDO NOMBRE: DESIDERIO	
MADRE	PRIMER NOMBRE: ANTONIA	SEGUNDO NOMBRE: - - - -	

FECHA Y LUGAR DE NACIMIENTO	DIA	MES	AÑO	PAIS	LOCALIDAD o PROVINCIA	NACIONALIDAD Y ESTADO CIVIL
	16	08	941	Uriguay-8va.Seccion	AIGUA,	oriental, casada

1	OCUPACION	Ingresó a la Intendencia Municipal-Maldonado-con fecha 3/3/79 como Auxiliar-Pasó Aiguá en el año 1971 Junta Local-Aiguá.- - - - - - - Ascenso a Oficial 3ro.en el año 1979.- - - - - - - - - - - - -
2	DOMICILIO	Ciudad de Maldonado-Cont.Francisco Aguilar s/n.Barrio Lavalleja.- en Aiguá calle 18 de Julio S/n/- - - - - - - - - - - - - - - - - - Conyuge: Baudio Ermogenes Guerra Altez-30/12/971.- - - - - - - - -

		SERIE	NUMERO			
3	CREDENCIAL CIVICA	D.F.A.	6614	8a,Sec.Aiguá-Maldonado	DOC. de IDENT.	19.732 Lavalleja

PARA SER PRESENTADO ANTE LAS AUTORIDADES DE: Autoridades Municipales.- - - - - - - -
OBJETO DE LA TRAMITACION: Para permanecer en el Cargo.- - - - - - - - - - -

1 - Consignar con precisión, lugar de trabajo o estudios los 10 últimos años.
2 - Consignar con precisión cada domicilio en los últimos 10 años.
3 - Consignar si ha tenido traslados y números anteriores.

FIRMA DEL SOLICITANTE
MARY FERNANDEZ CHAVEZ CALABUIG

COMISARIA SECCIONAL

COMISARIA 8ª SECCION - DPTO. MALDONADO - AIGUA

Se eleva a la Dirección de Investigaciones.

EL SUB COMISARIO 8va.SECCION.-
SUB CRIO/
COMISARIO
MIGUEL A.GIANOLA.-

LOCALIDAD: AIGUA

FECHA: 21/09/979.-

DIRECCION DE INVESTIGACIONES

CIUDAD	DIA	MES	AÑO
MALDONADO	25	01	980

Se hace constar que el titular de la presente solicitud registra las anotaciones, en el fichero de esta Dirección, que se adjuntan en el Numerado Simple Nº E.O. No. 475717

JEFATURA DE POLICIA - DIRECCION DE INVESTIGACIONES E INFORMACION - DEPARTAMENTO MALDONADO

EL DIRECTOR DE INVESTIGACIONES E INFORMACION
Comisario:
Walter Barrios Silvera

D. N. I. I. . DEPARTAMENTO Nº 3

CIUDAD	DIA	MES	AÑO
	15	ABR	1980

Dirección Nacional de Información e Identificación - DEPARTAMENTO Nº 3

Se hace constar que el solicitante registra en el fichero de esta Dirección, las anotaciones que se adjuntan en Numerado Simple Nº 153679

EL JEFE DEL DEPARTAMENTO Nº 3

POR EL JEFE DEL DEPARTAMENTO Nº 3
Y POR SU ORDEN
SILVARIA BORGES
SUB-COMISARIO

2173

SIN ANOTACIONES

S. I. D.	.....	CIUDAD	DIA	MES	AÑO

Se hace constar que el solicitante registra en el fichero de este Servicio las anotaciones que se adjuntan en Numerado Simple Nº .....

EL JEFE DEL S. I. D.

.....

D. N. I. I. - DEPARTAMENTO Nº 3	CIUDAD	DIA	MES	AÑO

Habiéndose tomado nota, se remite al Sr. Director de Investigaciones de la Jefatura de Policía de .....

EL JEFE DEL DEPTO. Nº 3

.....

DIRECCION DE INVESTIGACIONES	CIUDAD	DIA	MES	AÑO

Habiéndose tomado nota, se eleva al Sr. Delegado del S.I.D., para su consideración.

EL DIRECTOR DE INVESTIGACIONES

.....

DELEGACION DEL S. I. D.	CIUDAD	DIA	MES	AÑO
		3	ENE.	1980

El Jefe de Policía de Maldonado

Coronel

JOAQUIN VILLAAMIL

JEFATURA DE POLICIA - MALDONADO

A X	Expídase constancia — Art. 2º.
B	Expídase constancia — Art. 4º y remitir oficio a la repartición para la cual fue solicitada — Vuelva al S.I.D. con dos copias.
C	No se le expide constancia — Art. 6º y se remite oficio a la repartición para la cual fue solicitada. — Vuelva al S.I.D. con dos copias.

153679

S.I.D.
J.P.M. O y M F.05342

2173
Fórm.. 670 A

"AÑO DEL SESQUICENTENARIO DE LA POLICIA"

ANTA DE COMANDANTES
EN JEFE
ICIO DE INFORMACION DE DEFENSA

DEPARTAMENTO	DIA	MES	AÑO
MALDONADO.	11	09	979

Nº 3.350

- SOLICITUD DE CONSTANCIA DE HABILITACION PARA CARGOS PUBLICOS -

TITULAR	APELLIDO PATERNO: RECALDE	APELLIDO MATERNO: GOMEZ
	PRIMER NOMBRE: CARLOS	SEGUNDO NOMBRE: MARIA
PADRE	PRIMER NOMBRE: CARLO	SEGUNDO NOMBRE: MARIA
MADRE	PRIMER NOMBRE: VALENTINA	SEGUNDO NOMBRE:

FECHA Y LUGAR DE NACIMIENTO	DIA	MES	AÑO	PAIS	LOCALIDAD o PROVINCIA	NACIONALIDAD Y ESTADO CIVIL
	02	11	942	URUGUAY	COLONIA	ORTAL. SOL.

1	**OCUPACION**	DESDE EL AÑO 1969 A 1976 JORNALERO DISTINTAS OBRAS DE MALDONADO, CHAPESCHI Y FALCO, CALABIA Y CASAÑA, 1976 A LA FECHA EN INTENDENCIA DE MLDO.
2	**DOMICILIO**	DESDE EL AÑO 1969 A 1970 en PUEBLITO OBRERO DE PIRIAPOLIS, 1970 A LA FECHA EN MLDO. NUEVO, ULTIMA ENTRADA A LA DERECHA A DOS CUADRAS YMEDIA.-

		SERIE	NUMERO			
3	**CREDENCIAL CIVICA**	BDA	35.721	MDEO. tras. DAA 3669 Mldo.	**DOC. de IDENT.**	22.063 MALDONADO

PARA SER PRESENTADO ANTE LAS AUTORIDADES DE OBJETO DE LA TRAMITACION INTENDENCIA MUNICIPAL DE MALDONADO.- PERMANENCIA EN EL CARGO.-

1 - Consignar con precisión, lugar de trabajo o estudios los 10 últimos años.
2 - Consignar con precisión cada domicilio en los últimos 10 años.
3 - Consignar si ha tenido traslados y números anteriores.

FIRMA DEL SOLICITANTE

COMISARIA SECCIONAL 1ra.

mcgj

Se eleva a la Dirección de Investigaciones.

EL COMISARIO 1ra. SECCION MALDONADO

COMISARIO — COMISARIO WASHINGTON SOSA

LOCALIDAD: MALDONADO — **FECHA:** 11 DE SETIEMBRE DE 1979.-

DIRECCION DE INVESTIGACIONES — CIUDAD: MALDONADO — DIA 24 — MES 01 — AÑO 980

Se hace constar que el titular de la presente solicitud registra las anotaciones, en el fichero de esta Dirección, que se adjuntan en el Numerado Simple Nº E.S. No. 47575

EL DIRECTOR DE INVESTIGACIONES E INFORMACION

Comisario: Walter Barrios Silvera

D. N. I. I. . DEPARTAMENTO Nº 3 — CIUDAD — DIA — MES ABR. — AÑO 1980

Se hace constar que el solicitante registra en el fichero de esta Dirección, las anotaciones que se adjuntan en Numerado Simple Nº 153680

EL JEFE DEL DEPARTAMENTO Nº 3

POR EL JEFE DEL DEPARTAMENTO Nº 3
Y POR SU ORDEN
SILGAR LARA BORGES
SUB-COMISARIO

SIN ANOT. ... 3

12173

S. I. D.	.....	CIUDAD	DIA	MES	AÑO

Se hace constar que el solicitante registra en el fichero de este Servicio las anotaciones que se adjuntan en Numerado Simple Nº .....

EL JEFE DEL S. I. D.

.....

D. N. I. I. _ DEPARTAMENTO Nº 3	CIUDAD	DIA	MES	AÑO

Habiéndose tomado nota, se remite al Sr. Director de Investigaciones de la Jefatura de Policía de .....

EL JEFE DEL DEPTO. Nº 3

.....

DIRECCION DE INVESTIGACIONES	CIUDAD	DIA	MES	AÑO

Habiéndose tomado nota, se eleva al Sr. Delegado del S.I.D., para su consideración.

EL DIRECTOR DE INVESTIGACIONES

.....

DELEGACION DEL S. I. D.	CIUDAD	DIA	MES	AÑO
		31	ENE.	1980

[A] Expídase constancia — Art. 2º.

El Jefe de Policía de Maldonado
Coronel
JOAQUIN VILLAAMIL

JEFATURA DE POLICIA - MALDONADO -

[B] Expídase constancia — Art. 4º y remitir oficio a la repartición para la cual fue solicitada — Vuelva al S.I.D. con dos copias.

[C] No se le expide constancia — Art. 6º y se remite oficio a la repartición para la cual fue solicitada. — Vuelva al S.I.D. con dos copias.

153680

S.I.D.
J.P.M. O y M F.05342

2173
Fórm.. 670 A

"AÑO DEL SE[illegible]IO DE LA POLICIA"

JUNTA DE COMANDANTES
EN JEFE
SERVICIO DE INFORMACION DE DEFENSA

DEPARTAMENTO	DIA	MES	AÑO
Maldonado	24	09	1979

Nº 3.349

- SOLICITUD DE CONSTANCIA DE HABILITACION PARA CARGOS PUBLICOS -

	APELLIDO PATERNO	APELLIDO MATERNO
TITULAR	SOSA	NUÑEZ
	PRIMER NOMBRE	SEGUNDO NOMBRE
	Atahualpa	- - - - - - -
PADRE	PRIMER NOMBRE	SEGUNDO NOMBRE
	Albino	Benigno
MADRE	PRIMER NOMBRE	SEGUNDO NOMBRE
	Elvira	Francisca

FECHA Y LUGAR DE NACIMIENTO	DIA	MES	AÑO	PAIS	LOCALIDAD o PROVINCIA	NACIONALIDAD Y ESTADO CIVIL
	29	01	1951	Uruguay	Roch	Oriental, Soltero

1 OCUPACION

Desde 1969 hasta 1970 estudiante del Enseñanza Secundaria en Rocha, desde 1971 hasta 1977, trabajó en Casino del Estado de La Paloma, desde 1978 hasta la fecha trabaja en Casino del Estado de San Rafael y desde mayo de 1978, es propietario y trabaja en Peluquería.-

2 DOMICILIO

Calle Román Guerra Nro. 736, Bis, ciudad de Maldonado.-

3 CREDENCIAL CIVICA

SERIE	NUMERO		DOC. de IDENT.
E.A.A.	31.759	- - - - - - - - - - - - - - - -	23.051, Rocha.-

PARA SER PRESENTADO ANTE LAS AUTORIDADES DE Casino, del Estado de San Rafael.-
OBJETO DE LA TRAMITACION Mantenimiento en el cargo.-

1 - Consignar con precisión, lugar de trabajo o estudios los 10 últimos años.
2 - Consignar con precisión cada domicilio en los últimos 10 años.
3 - Consignar si ha tenido traslados y números anteriores.

FIRMA DEL SOLICITANTE

COMISARIA SECCIONAL 1ra. — Se eleva a la Dirección de Investigaciones.

El Sub-Crio. Pral. 1ra. Sección
Sub-Crio. [signature]
CECILIO N. SCARPA
COMISARIO

COMISARIA 1ra. SECCION MALDONADO

LOCALIDAD: Maldonado — FECHA: 24 de setiembre de 1979.-

DIRECCION DE INVESTIGACIONES	CIUDAD	DIA	MES	AÑO
	Maldonado	25	01	980

Se hace constar que el titular de la presente solicitud registra las anotaciones, en el fichero de esta Dirección, que se adjuntan en el Numerado Simple Nº E.o. No. 475713

JEFATURA DE POLICIA DE MALDONADO — DEPARTAMENTO DE INVESTIGACIONES E INFORMACION

EL DIRECTOR DE INVESTIGACIONES E INFORMACION
Comisario
Walter Barrios Silvera

D. N. I. I. _ DEPARTAMENTO Nº 3	CIUDAD	DIA	MES	AÑO
		25	APR.	1980

Se hace constar que el solicitante registra en el fichero de esta Dirección, las anotaciones que se adjuntan en Numerado Simple Nº 153681

Dirección Nacional de Información e Identificación

EL JEFE DEL DEPARTAMENTO Nº 3
SIN ANTECEDENTES

POR EL JEFE DEL DEPARTAMENTO N.º 3
Y POR SU ORDEN
R 2173
CAPITAN DE LAS FUERZAS POLICIALES

S. I. D.	.....	CIUDAD	DIA	MES	AÑO

Se hace constar que el solicitante registra en el fichero de este Servicio las anotaciones que se adjuntan en Numerado Simple Nº .....

EL JEFE DEL S. I. D.

.....

D. N. I. I. DEPARTAMENTO Nº 3	CIUDAD	DIA	MES	AÑO

Habiéndose tomado nota, se remite al Sr. Director de Investigaciones de la Jefatura de Policía de .....

EL JEFE DEL DEPTO. Nº 3

.....

DIRECCION DE INVESTIGACIONES	CIUDAD	DIA	MES	AÑO

Habiéndose tomado nota, se eleva al Sr. Delegado del S.I.D., para su consideración.

EL DIRECTOR DE INVESTIGACIONES

.....

DELEGACION DEL S. I. D.	CIUDAD	DIA	MES	AÑO
		31	ENE.	1980

A	X	Expídase constancia — Art. 2º.
B		Expídase constancia — Art. 4º y remitir oficio a la repartición para la cual fue solicitada — Vuelva al S.I.D. con dos copias.
C		No se le expide constancia — Art. 6º y se remite oficio a la repartición para la cual fue solicitada. — Vuelva al S.I.D. con dos copias.

El Jefe de Policía de Maldonado
Coronel
JOAQUIN VILLAAMIL

JEFATURA DE POLICIA - MALDONADO -

153681

2173

S.I.D.
J.P.M. O y M F.05342

Fórm.. 670 A

JUNTA DE COMANDANTES
EN JEFE
SERVICIO DE INFORMACION DE DEFENSA

"AÑO DEL SESQUICENTENARIO DE LA POLICIA"

DEPARTAMENTO	DIA	MES	AÑO
MALDONADO	31	08	79.

Nº 3.329

- SOLICITUD DE CONSTANCIA DE HABILITACION PARA CARGOS PUBLICOS -

TITULAR	APELLIDO PATERNO: LOPEZ	APELLIDO MATERNO: AQUINO
	PRIMER NOMBRE: BETHIS	SEGUNDO NOMBRE: SABINA
PADRE	PRIMER NOMBRE: RENE	SEGUNDO NOMBRE: - - - - -
MADRE	PRIMER NOMBRE: CELESTINA	SEGUNDO NOMBRE: - - - - -

FECHA Y LUGAR DE NACIMIENTO	DIA	MES	AÑO	PAIS	LOCALIDAD o PROVINCIA	NACIONALIDAD Y ESTADO CIVIL
	30	03	938	URUGUAY	MALDONADO	oriental, casada

1	**OCUPACION**	Desde 1969 hasta 1979 como Lavandera en A. Santana y 19 de Abril, Brio. Tassano, Mldo.- Desde mayo de 1979 a la fecha en Intendencia Municipal de Maldonado, sección CAMPUS MPAL.-
2	**DOMICILIO**	Desde 1958 a la fecha en Arturo Santana y 19 de Abril, Brio. Tassano Dpto. de Maldonado.- ESPOSO: JUAN ANTONIO CABRERA MARTINEZ.-

		SERIE	NUMERO			
3	**CREDENCIAL CIVICA**	C.A.A.	10067	exp. en Mldo.-	**DOC. de IDENT.**	Nº79.007 de Mldo.-

PARA SER PRESENTADO ANTE LAS AUTORIDADES DE INTENDENCIA MUNICIPAL DE MALDONADO.-
OBJETO DE LA TRAMITACION PARA PERMANENCIA EN EL CARGO.-

1 - Consignar con precisión, lugar de trabajo o estudios los 10 últimos años.
2 - Consignar con precisión cada domicilio en los últimos 10 años.
3 - Consignar si ha tenido traslados y números anteriores.

Betty L de Cabrera
FIRMA DEL SOLICITANTE

COMISARIA SECCIONAL 1ra. Se eleva a la Dirección de Investigaciones.

COMISARIA 1ra SECCION - DPTO. MALDONADO - MALDONADO

D.R.D.

EL COMISARIO de 1ra. SECCION MALDONADO
COMISARIO
WASHINGTON SOSA

LOCALIDAD: Maldonado **FECHA:** 31 de agosto de 1979.-

DIRECCION DE INVESTIGACIONES	CIUDAD	DIA	MES	AÑO
	Maldonado	24	01	980

Se hace constar que el titular de la presente solicitud registra las anotaciones, en el fichero de esta Dirección, que se adjuntan en el Numerado Simple Nº D.O. No. 475673

EL DIRECTOR DE INVESTIGACIONES E INFORMACION

Comisario

D. N. I. I. DEPARTAMENTO Nº 3	CIUDAD	DIA	MES	AÑO

Dirección Nacional de Información - DEPARTAMENTO Nº 3

153682

Se hace constar que el solicitante registra en el fichero de esta Dirección, las anotaciones que se adjuntan en Numerado Simple Nº .....

POR EL JEFE DEL DEPARTAMENTO N.º 3
Y POR SU ORDEN
2173
SILCAR DARA BORGES
SUB-COMISARIO

EL JEFE DEL DEPARTAMENTO Nº 3

SIN ANOTACIONES

S. I. D..	.....	CIUDAD	DIA	MES	AÑO

Se hace constar que el solicitante registra en el fichero de este Servicio las anotaciones que se adjuntan en Numerado Simple Nº .....

EL JEFE DEL S. I. D.

.....

D. N. I. I. DEPARTAMENTO Nº 3	CIUDAD	DIA	MES	AÑO

Habiéndose tomado nota, se remite al Sr. Director de Investigaciones de la Jefatura de Policía de .....

EL JEFE DEL DEPTO. Nº 3

.....

DIRECCION DE INVESTIGACIONES	CIUDAD	DIA	MES	AÑO

Habiéndose tomado nota, se eleva al Sr. Delegado del S.I.D., para su consideración.

EL DIRECTOR DE INVESTIGACIONES

.....

DELEGACION DEL S. I. D.	CIUDAD	DIA	MES	AÑO
		31	EXE.	1980

El Jefe de Policía de Maldonado
Coronel
JOAQUIN VILLAAMIL

JEFATURA DE POLICIA - MALDONADO

A	X	Expídase constancia — Art. 2º.
B		Expídase constancia — Art. 4º y remitir oficio a la repartición para la cual fue solicitada — Vuelva al S.I.D. con dos copias.
C		No se le expide constancia — Art. 6º y se remite oficio a la repartición para la cual fue solicitada. — Vuelva al S.I.D. con dos copias.

153682

S.I.D.
I.P.M. O v M F.05342

2173
Fórm.. 670 A

"AÑO DEL SESQUICENTENARIO DE LA POLICIA"

JUNTA DE COMANDANTES
EN JEFE
SERVICIO DE INFORMACION DE DEFENSA

DEPARTAMENTO	DIA	MES	AÑO
MALDONADO	31	08	79.

Nº 3.332

- SOLICITUD DE CONSTANCIA DE HABILITACION PARA CARGOS PUBLICOS -

TITULAR	APELLIDO PATERNO: TRECHI	APELLIDO MATERNO: PLADA
	PRIMER NOMBRE: BORIS	SEGUNDO NOMBRE: ORLANDO
PADRE	PRIMER NOMBRE: JUAN	SEGUNDO NOMBRE: ROLANDO
MADRE	PRIMER NOMBRE: BENITA	SEGUNDO NOMBRE: - - - -

FECHA Y LUGAR DE NACIMIENTO	DIA	MES	AÑO	PAIS	LOCALIDAD o PROVINCIA	NACIONALIDAD Y ESTADO CIVIL
	19	06	952	URUGUAY	Dpto. MALDONADO	oriental, casado

1	**OCUPACION**	Desde 1969 hasta 1975 como changador en Maldonado; desde 1975 a la fecha en Intendencia Municipal de Maldonado, sección Talleres.-
2	**DOMICILIO**	Desde 1968 a la fecha en Brio. Jaurema calle Las Flores s/n, Mldo.- ESPOSA: EVA LIDIA PEREZ LLANES.-

		SERIE	NUMERO			
3	**CREDENCIAL CIVICA**	D.A.A.	18271	exp. en Mldo.-	**DOC. de IDENT.**	Nº 25.954 de Mldo.-

PARA SER PRESENTADO ANTE LAS AUTORIDADES DE INTENDENCIA MUNICIPAL DE MALDONADO.-
OBJETO DE LA TRAMITACION PARA PERMANENCIA EN EL CARGO.-

1 - Consignar con precisión, lugar de trabajo o estudios los 10 últimos años.
2 - Consignar con precisión cada domicilio en los últimos 10 años.
3 - Consignar si ha tenido traslados y números anteriores.

FIRMA DEL SOLICITANTE

COMISARIA SECCIONAL 1ra. Se eleva a la Dirección de Investigaciones.

D.R.D.

COMISARIA 1ra. SECCION Dpto. MALDONADO - MALDONADO -

EL COMISARIO 1ra. SECCION MALDONADO
COMISARIO
COMISARIO
WASHINGTON SOSA

LOCALIDAD: Maldonado **FECHA:** 31 de agosto de 1979.-

DIRECCION DE INVESTIGACIONES	CIUDAD	DIA	MES	AÑO
	MALDONADO	24	01	980

Se hace constar que el titular de la presente solicitud registra las anotaciones, en el fichero de esta Dirección, que se adjuntan en el Numerado Simple Nº E.o. No. 475679

EL DIRECTOR DE INVESTIGACIONES E INFORMACION
Comisario: Walter Barlos Olivera

D. N. I. I. - DEPARTAMENTO Nº 3	CIUDAD	DIA	MES	AÑO
		15	MAR	980

Dirección Nacional de Información e Inteligencia - Ministerio del Interior - Dpto. Nº 3

153683

Se hace constar que el solicitante registra en el fichero de esta Dirección, las anotaciones que se adjuntan en Numerado Simple Nº POR EL JEFE DEL DEPARTAMENTO N.º 3 2173

EL JEFE DEL DEPARTAMENTO Nº 3 Y POR SU ORDEN

SILCAR LARA BORGES
SUBCOMISARIO

SIN ANOTACIONES

S. I. D.	CIUDAD	DIA	MES	AÑO

Se hace constar que el solicitante registra en el fichero de este Servicio las anotaciones que se adjuntan en Numerado Simple Nº .....

EL JEFE DEL S. I. D.

.....

D. N. I. I. . DEPARTAMENTO Nº 3	CIUDAD	DIA	MES	AÑO

Habiéndose tomado nota, se remite al Sr. Director de Investigaciones de la Jefatura de Policía de .....

EL JEFE DEL DEPTO. Nº 3

.....

DIRECCION DE INVESTIGACIONES	CIUDAD	DIA	MES	AÑO

Habiéndose tomado nota, se eleva al Sr. Delegado del S.I.D., para su consideración.

EL DIRECTOR DE INVESTIGACIONES

.....

DELEGACION DEL S. I. D.	CIUDAD	DIA	MES	AÑO
		31	ENE.	1980

El Jefe de Policía de Maldonado

Coronel

JOAQUIN VILLAAMIL

[A] X Expídase constancia — Art. 2º.

[B] Expídase constancia — Art. 4º y remitir oficio a la repartición para la cual fue solicitada — Vuelva al S.I.D. con dos copias.

[C] No se le expide constancia — Art. 6º y se remite oficio a la repartición para la cual fue solicitada. — Vuelva al S.I.D. con dos copias.

JEFATURA DE POLICIA - MALDONADO

153683

2173

S.I.D.
I.P.M. O y M F.05342

Fórm.. 670 A

JUNTA DE COMANDANTES
EN JEFE
SERVICIO DE INFORMACION DE DEFENSA

"AÑO DEL SESQUICENTENARIO DE LA POLICIA"

DEPARTAMENTO	DIA	MES	AÑO
Maldonado	27	09	979

Nº 3.333

- SOLICITUD DE CONSTANCIA DE HABILITACION PARA CARGOS PUBLICOS -

TITULAR	APELLIDO PATERNO: ALVIRA	APELLIDO MATERNO: DIAZ
	PRIMER NOMBRE: Cirilo	SEGUNDO NOMBRE: Verónico
PADRE	PRIMER NOMBRE: Ledardo	SEGUNDO NOMBRE: Colustiano
MADRE	PRIMER NOMBRE: Rosa	SEGUNDO NOMBRE: = = = = = = =

FECHA Y LUGAR DE NACIMIENTO	DIA	MES	AÑO	PAIS	LOCALIDAD o PROVINCIA	NACIONALIDAD Y ESTADO CIVIL
	9	7	1927	Uruguay	Maldonado.	oriental, casado.-

1	**OCUPACION**	1969 a la fecha es funcionario municipal de Maldonado Capataz en el = Espencio Municipal de Maldonado Sección de Carnicería.- - - - - - - - - -
2	**DOMICILIO**	1969 al1979 (a la fecha) en calle Solís Nro 884 Maldonado.- - - - - - Andrea Gilberta DIAZ GONZALEZ. -

3	**CREDENCIAL CIVICA**	SERIE: D.A.A.	NUMERO: 6.795	de Maldonado.- - - - -	**DOC. de IDENT.**	2.532.493.7.-Maldo.-

PARA SER PRESENTADO ANTE LAS AUTORIDADES DE Intendencia Municipal de Maldonado.-
OBJETO DE LA TRAMITACION para permanencia en el cargo.- --

1 - Consignar con precisión, lugar de trabajo o estudios los 10 últimos años.
2 - Consignar con precisión cada domicilio en los últimos 10 años.
3 - Consignar si ha tenido traslados y números anteriores.

Cirilo V. Alvira
FIRMA DEL SOLICITANTE

COMISARIA SECCIONAL 1ra.- Se eleva a la Dirección de Investigaciones.

El Sub-Crio. Ppal. 1ra. Seccional
Sub-Crio. Carlos Alvarez
CECILIO N. SOSA
COMISARIO

LOCALIDAD: Maldonado **FECHA:** 27 setiembre de 1979 .-

DIRECCION DE INVESTIGACIONES

CIUDAD	DIA	MES	AÑO
Maldonado	24	07	980

Se hace constar que el titular de la presente solicitud registra las anotaciones, en el fichero de esta Dirección, que se adjuntan en el Numerado Simple Nº E.O. No. 475687

EL DIRECTOR DE INVESTIGACIONES E INFORMACION
Comisario: Walter Barrios Silveira

D. N. I. I. - DEPARTAMENTO Nº 3

CIUDAD	DIA	MES	AÑO

153684

Se hace constar que el solicitante registra en el fichero de esta Dirección, las anotaciones que se adjuntan en Numerado Simple Nº .....

EL JEFE DEL DEPARTAMENTO Nº 3

SIN ANOTACIONES

POR EL JEFE DEL DEPARTAMENTO Nº 3
Y POR SU ORDEN
SILCAR LARA BORGES
SUB-COMISARIO

S. I. D..	CIUDAD	DIA	MES	AÑO

Se hace constar que el solicitante registra en el fichero de este Servicio las anotaciones que se adjuntan en Numerado Simple Nº .....

EL JEFE DEL S. I. D.

.....

D. N. I. I. - DEPARTAMENTO Nº 3	CIUDAD	DIA	MES	AÑO

Habiéndose tomado nota, se remite al Sr. Director de Investigaciones de la Jefatura de Policía de .....

EL JEFE DEL DEPTO. Nº 3

.....

DIRECCION DE INVESTIGACIONES	CIUDAD	DIA	MES	AÑO

Habiéndose tomado nota, se eleva al Sr. Delegado del S.I.D., para su consideración.

EL DIRECTOR DE INVESTIGACIONES

.....

DELEGACION DEL S. I. D.	CIUDAD	DIA	MES	AÑO
		31	ENE.	1980

A [X] Expídase constancia — Art. 2º.

El Jefe de Policía de Maldonado
Coronel
JOAQUIN VILLAAMIL

B [ ] Expídase constancia — Art. 4º y remitir oficio a la repartición para la cual fue solicitada — Vuelva al S.I.D. con dos copias.

C [ ] No se le expide constancia — Art. 6º y se remite oficio a la repartición para la cual fue solicitada. — Vuelva al S.I.D. con dos copias.

JEFATURA DE POLICIA - MALDONADO

153684

2173

S.I.D.
J.P.M. O y M F.05342

Fórm.. 670 A

"AÑO DEL SESQUICENTENARIO DE LA POLICIA"

JUNTA DE COMANDANTES
EN JEFE
SERVICIO DE INFORMACION DE DEFENSA

DEPARTAMENTO	DIA	MES	AÑO
MALDONADO	29	08	979.

Nº 3.334

- SOLICITUD DE CONSTANCIA DE HABILITACION PARA CARGOS PUBLICOS -

TITULAR	APELLIDO PATERNO: BATISTA	APELLIDO MATERNO: FERNANDEZ CHAVEZ
	PRIMER NOMBRE: HERMEN	SEGUNDO NOMBRE: FABIAN
PADRE	PRIMER NOMBRE: CAMILO	SEGUNDO NOMBRE: SINFOROSO
MADRE	PRIMER NOMBRE: TOMASA	SEGUNDO NOMBRE: TEODORA

FECHA Y LUGAR DE NACIMIENTO	DIA	MES	AÑO	PAIS	LOCALIDAD o PROVINCIA	NACIONALIDAD Y ESTADO CIVIL
	31	12	931	URUGUAY	8va. MALDONADO	oriental, casado

1	**OCUPACION**	Desde 1966 hasta 1979 en Escuela Primaria Nº 15 de Aiguá, como Auxiliar de Servicio; desde julio de 1979 en Intendencia Municipal de Maldonado en Sección Higiene.-
2	**DOMICILIO**	Desde 1969 hasta 1979, en Avda. Artigas s/n Aiguá; desde julio de // 1979 en calle Continuación Solís s/n, Brio. Tassano, Mldo.- ESPOSA: CRISILDA TEODORA FERNANDEZ CHAVEZ FERNANDEZ CHAVEZ.

		SERIE	NUMERO			
3	**CREDENCIAL CIVICA**	D.F.A.	5992	exp. en Aiguá.-	**DOC. de IDENT.**	Nº 67.289 de Mldo.-

PARA SER PRESENTADO ANTE LAS AUTORIDADES DE INTENDENCIA MUNICIPAL DE MALDONADO.-
OBJETO DE LA TRAMITACION PARA PERMANENCIA EN EL CARGO.-

1 - Consignar con precisión, lugar de trabajo o estudios los 10 últimos años.
2 - Consignar con precisión cada domicilio en los últimos 10 años.
3 - Consignar si ha tenido traslados y números anteriores.

FIRMA DEL SOLICITANTE

COMISARIA SECCIONAL 1ra. D.R.D.

Se eleva a la Dirección de Investigaciones.

EL COMISARIO 1ra. SECCION MALDONADO
COMISARIO
WASHINGTON SOSA

LOCALIDAD Maldonado **FECHA:** 29 de agosto de 1979.-

DIRECCION DE INVESTIGACIONES

CIUDAD	DIA	MES	AÑO
Maldonado	24	07	980

Se hace constar que el titular de la presente solicitud registra las anotaciones, en el fichero de esta Dirección, que se adjuntan en el Numerado Simple Nº E.o. No. 475683

EL DIRECTOR DE INVESTIGACIONES E INFORMACION
Comisario
Walter Barrios Silvera

D. N. I. I. DEPARTAMENTO Nº 3

CIUDAD	DIA	MES	AÑO

153685

Se hace constar que el solicitante registra en el fichero de esta Dirección, las anotaciones que se adjuntan en Numerado Simple Nº POR EL JEFE DE INFORMACION N.º 3

Y POR SU ORDEN

2173

SILCAR LARA BORGES
SUB-COMISARIO

EL JEFE DEL DEPARTAMENTO Nº 3

SIN ANOTACIONES

S. I. D.	.....	CIUDAD	DIA	MES	AÑO

Se hace constar que el solicitante registra en el fichero de este Servicio las anotaciones que se adjuntan en Numerado Simple Nº .....

EL JEFE DEL S. I. D.

.....

D. N. I. I. - DEPARTAMENTO Nº 3	CIUDAD	DIA	MES	AÑO

Habiéndose tomado nota, se remite al Sr. Director de Investigaciones de la Jefatura de Policía de .....

EL JEFE DEL DEPTO. Nº 3

.....

DIRECCION DE INVESTIGACIONES	CIUDAD	DIA	MES	AÑO

Habiéndose tomado nota, se eleva al Sr. Delegado del S.I.D., para su consideración.

EL DIRECTOR DE INVESTIGACIONES

.....

DELEGACION DEL S. I. D.	CIUDAD	DIA	MES	AÑO
		31	ENE.	1980

El Jefe de Policía de Maldonado
Coronel
JOAQUIN VILLAAMIL

JEFATURA DE POLICIA - MALDONADO

A	X	Expídase constancia — Art. 2º.
B		Expídase constancia — Art. 4º y remitir oficio a la repartición para la cual fue solicitada — Vuelva al S.I.D. con dos copias.
C		No se le expide constancia — Art. 6º y se remite oficio a la repartición para la cual fue solicitada. — Vuelva al S.I.D. con dos copias.

153685

2173

S.I.D.
I.P.M. O y M F.05342

Fórm. . 670 A

"AÑO DEL SEGUNDO CENTENARIO DE LA POLICIA"

JUNTA DE COMANDANTES
EN JEFE
SERVICIO DE INFORMACION DE DEFENSA

DEPARTAMENTO	DIA	MES	AÑO
Maldonado	11	09	979

Nº 3.335

- SOLICITUD DE CONSTANCIA DE HABILITACION PARA CARGOS PUBLICOS -

TITULAR	APELLIDO PATERNO: - - - - - -	APELLIDO MATERNO: BAILLO
	PRIMER NOMBRE: Rómulo	SEGUNDO NOMBRE: - - - - - -
PADRE	PRIMER NOMBRE: - - - - - - -	SEGUNDO NOMBRE: - - - - - - - -
MADRE	PRIMER NOMBRE: - - - - - -	SEGUNDO NOMBRE: - - - - - - -

FECHA Y LUGAR DE NACIMIENTO	DIA	MES	AÑO	PAIS	LOCALIDAD o PROVINCIA	NACIONALIDAD Y ESTADO CIVIL
	10	07	919	Uruguay	Montevideo	oriental, casado.

1 OCUPACION: 1969 al 1973 jornalero con Chapesoni Falco.- 1973 a la fec ha es funcionario Municipal de Maldonado (Dirección de Higiene).- -

2 DOMICILIO: 1969 a la fecha se domicilia en Barrio Mayubá .
Isabelt NIEVES ZASTRE.-

3 CREDENCIAL CIVICA	SERIE	NUMERO		DOC. de IDENT.
	D.A.A.	4.788.	de Maldonado.- - - - - -	52.769- Maldonado.- -

PARA SER PRESENTADO ANTE LAS AUTORIDADES DE: Intendencia Municipal de Maldonado.-
OBJETO DE LA TRAMITACION: para permanencia en el cargo.-

1 - Consignar con precisión, lugar de trabajo o estudios los 10 últimos años.
2 - Consignar con precisión cada domicilio en los últimos 10 años.
3 - Consignar si ha tenido traslados y números anteriores.

Bámulo Bonilla
FIRMA DEL SOLICITANTE

COMISARIA 19ª SECCIONAL lra.-

Se eleva a la Dirección de Investigaciones.

EL COMISARIO A. SECCION MALDONADO
COMISARIO
WASHINGTON SOSA
COMISARIO

COMISARIA 1ª SECCION MALDONADO

MAL.-
LOCALIDAD: Maldonado

FECHA: 11 de setiembre de 1979.-

DIRECCION DE INVESTIGACIONES	CIUDAD	DIA	MES	AÑO
	MALDONADO	24	01	980

JEFATURA DE POLICIA - DIRECCION DE INVESTIGACIONES E INFORMACION - MALDONADO

Se hace constar que el titular de la presente solicitud registra las anotaciones, en el fichero de esta Dirección, que se adjuntan en el Numerado Simple Nº E.o. No. 475685

EL DIRECTOR DE INVESTIGACIONES E INFORMACION
Comisario:
Walter Barrios Silcera

D. N. I. - DEPARTAMENTO Nº 3	CIUDAD	DIA	MES	AÑO
		13	NOV	980

Dirección Nacional de Información e Identificación - Ministerio de Cultura - Sub-Coordinador Público

153686

Se hace constar que el solicitante registra en el fichero de esta Dirección, las anotaciones que se adjuntan en Numerado Simple Nº .....

EL JEFE DEL DEPARTAMENTO Nº 3

POR EL JEFE DEPTO. Nº 3
Y POR SU ORDEN
12173
SILCAR LARA BORGES
SUB-COMISARIO

SIN ANOTACIONES

S. I. D.	.....	CIUDAD	DIA	MES	AÑO

Se hace constar que el solicitante registra en el fichero de este Servicio las anotaciones que se adjuntan en Numerado Simple Nº .....

EL JEFE DEL S. I. D.

.....

D. N. I. I. . DEPARTAMENTO Nº 3	CIUDAD	DIA	MES	AÑO

Habiéndose tomado nota, se remite al Sr. Director de Investigaciones de la Jefatura de Policía de .....

EL JEFE DEL DEPTO. Nº 3

.....

DIRECCION DE INVESTIGACIONES	CIUDAD	DIA	MES	AÑO

Habiéndose tomado nota, se eleva al Sr. Delegado del S.I.D., para su consideración.

EL DIRECTOR DE INVESTIGACIONES

.....

DELEGACION DEL S. I. D.	CIUDAD	DIA	MES	AÑO
		31	ENE.	1980

A [X] Expídase constancia — Art. 2º.

El Jefe de Policía de Maldonado

Coronel

JOAQUIN VILLAAMIL

B [ ] Expídase constancia — Art. 4º y remitir oficio a la repartición para la cual fue solicitada — Vuelva al S.I.D. con dos copias.

C [ ] No se le expide constancia — Art. 6º y se remite oficio a la repartición para la cual fue solicitada. — Vuelva al S.I.D. con dos copias.

JEFATURA DE POLICIA - MALDONADO -

153686

S.I.D.
J.P.M. O y M F.05342

2173

Fórm.. 670 A

JUNTA DE COMANDANTES
EN JEFE
SERVICIO DE INFORMACION DE DEFENSA

"AÑO DEL SEPTUAGENTENARIO DE LA POLICIA"

DEPARTAMENTO	DIA	MES	AÑO
[illegible]	[illegible]	02	979

Nº 3.336

- SOLICITUD DE CONSTANCIA DE HABILITACION PARA CARGOS PUBLICOS -

TITULAR	APELLIDO PATERNO [illegible]	APELLIDO MATERNO [illegible]	
	PRIMER NOMBRE [illegible]	SEGUNDO NOMBRE [illegible]	
PADRE	PRIMER NOMBRE [illegible]	SEGUNDO NOMBRE [illegible]	
MADRE	PRIMER NOMBRE [illegible]	SEGUNDO NOMBRE [illegible]	

FECHA Y LUGAR DE NACIMIENTO	DIA	MES	AÑO	PAIS	LOCALIDAD o PROVINCIA	NACIONALIDAD Y ESTADO CIVIL
	21	04	934	URUGUAY	MALDONADO	URAL. Cas.

1	**OCUPACION**	DESDE EL AÑO 1969 A 1976 EN TORREFACTORIA DE MDO/,1976 A LA FECHA EN INT[illegible] CANDONGA DE MDO/ [illegible] RUBRO LECHERIA DUEÑA CASA.-
2	**DOMICILIO**	DESDE EL AÑO 1969 A LA FECHA EN SAPUCAY 565 DE ESTA CIUDAD.-

3	**CREDENCIAL CIVICA**	SERIE DAA	NUMERO 9045	MALDONADO.-	**DOC. de IDENT.** 14.238 MALDONADO.-

PARA SER PRESENTADO ANTE LAS AUTORIDADES DE OBJETO DE LA TRAMITACION INTENDENCIA MUNICIPAL DE MALDONADO.- PERMANENCIA EN EL CARGO.-

1 - Consignar con precisión, lugar de trabajo o estudios los 10 últimos años.
2 - Consignar con precisión cada domicilio en los últimos 10 años.
3 - Consignar si ha tenido traslados y números anteriores.

FIRMA DEL SOLICITANTE

COMISARIA SECCIONAL 1ra.

Se eleva a la Dirección de Investigaciones.

EL COMISARIO 1ra. SECCION MALDONADO
COMISARIO
COMISARIO
Bª ASENCION SOSA

COMISARIA 1ra. SECCION MALDONADO

LOCALIDAD: MALDONADO **FECHA:** 24 DE ENERO DE 1979.-

DIRECCION DE INVESTIGACIONES

CIUDAD	DIA	MES	AÑO
MALDONADO	24	01	980

JEFATURA DE POLICIA DE MALDONADO DIRECCION DE INVESTIGACIONES

Se hace constar que el titular de la presente solicitud registra las anotaciones, en el fichero de esta Dirección, que se adjuntan en el Numerado Simple Nº E.o. No. 475687

EL DIRECTOR DE INVESTIGACIONES E INFORMACION

Comisario
Walter Ramos Silvera

D. N. I. I. . DEPARTAMENTO Nº 3

CIUDAD	DIA	MES	AÑO
	15	ABR.	1980

Dirección Nacional de Información e Inteligencia

Se hace constar que el solicitante registra en el fichero de esta Dirección, las anotaciones que se adjuntan en Numerado Simple Nº 153687

EL JEFE DEL DEPARTAMENTO Nº 3

POR EL JEFE DEPARTAMENTO N.º 3
Y POR SU ORDEN
2173
SILCAR LARA BORGES
SUB-COMISARIO

SIN ANOTACIONES

S. I. D.	.....	CIUDAD	DIA	MES	AÑO

Se hace constar que el solicitante registra en el fichero de este Servicio las anotaciones que se adjuntan en Numerado Simple Nº .....

EL JEFE DEL S. I. D.

.....

D. N. I. I. - DEPARTAMENTO Nº 3	CIUDAD	DIA	MES	AÑO

Habiéndose tomado nota, se remite al Sr. Director de Investigaciones de la Jefatura de Policía de .....

EL JEFE DEL DEPTO. Nº 3

.....

DIRECCION DE INVESTIGACIONES	CIUDAD	DIA	MES	AÑO

Habiéndose tomado nota, se eleva al Sr. Delegado del S.I.D., para su consideración.

EL DIRECTOR DE INVESTIGACIONES

.....

DELEGACION DEL S. I. D.	CIUDAD	DIA	MES	AÑO
	3	1 ENE.		1980

A [X] Expídase constancia — Art. 2º.

El Jefe de Policía de Maldonado

Coronel

JOAQUIN VILLAAMIL

B [ ] Expídase constancia — Art. 4º y remitir oficio a la repartición para la cual fue solicitada — Vuelva al S.I.D. con dos copias.

C [ ] No se le expide constancia — Art. 6º y se remite oficio a la repartición para la cual fue solicitada. — Vuelva al S.I.D. con dos copias.

JEFATURA DE POLICIA - MALDONADO

153687

2173

S.I.D.
J.P.M. O y M F.05342

Fórm.. 670 A

JUNTA DE COMANDANTES
EN JEFE
SERVICIO DE INFORMACION DE DEFENSA

"AÑO DEL SESQUICENTENARIO DE LA POLICIA"

DEPARTAMENTO	DIA	MES	AÑO
MALDONADO	30	08	79.

Nº 3.340

- SOLICITUD DE CONSTANCIA DE HABILITACION PARA CARGOS PUBLICOS -

TITULAR	APELLIDO PATERNO: GALLICO	APELLIDO MATERNO: FRIAS
	PRIMER NOMBRE: GRACIELA	SEGUNDO NOMBRE: BEATRIZ
PADRE	PRIMER NOMBRE: OSVALDO	SEGUNDO NOMBRE: RUBEN
MADRE	PRIMER NOMBRE: BRUNILDA	SEGUNDO NOMBRE: GAUDENCIA

FECHA Y LUGAR DE NACIMIENTO	DIA	MES	AÑO	PAIS	LOCALIDAD o PROVINCIA	NACIONALIDAD Y ESTADO CIVIL
	07	05	954	URUGUAY	lra, MALDONADO	oriental, casada

1	OCUPACION	Desde 1969 hasta 1972 estudiante en el Liceo Dptal. de Mldo.; desde 1972 hasta 1976 estudiante en Facultad de Derecho y Ciencias Sociales.
2	DOMICILIO	Desde 1969 hasta 1979, en calle J.A. Lavalleja 867, Mldo.; desde agosto de 1979 en Residencial Country Apto. 107, Maldonado.- ESPOSO: JORGE EDUARDO PERDOMO SAPORITI.-

		SERIE	NUMERO			
3	CREDENCIAL CIVICA	D.A.A.	21606 de Mldo.-	DOC. de IDENT.	Nº 27.167 de Mldo.-	

PARA SER PRESENTADO ANTE LAS AUTORIDADES DE INTENDENCIA MUNICIPAL DE MALDONADO.-
OBJETO DE LA TRAMITACION PARA PERMANENCIA EN EL CARGO.-

1 - Consignar con precisión, lugar de trabajo o estudios los 10 últimos años.
2 - Consignar con precisión cada domicilio en los últimos 10 años.
3 - Consignar si ha tenido traslados y números anteriores.

FIRMA DEL SOLICITANTE

COMISARIA SECCIONAL 1ra. Se eleva a la Dirección de Investigaciones.

D.R.D.

EL COMISARIO 1ra. SECCION MALDONADO
COMISARIO
WASHINGTON SOSA
COMISARIO

LOCALIDAD: Maldonado FECHA: 30 de agosto de 1979.-

DIRECCION DE INVESTIGACIONES	CIUDAD	DIA	MES	AÑO
	MALDONADO	24	01	980

Se hace constar que el titular de la presente solicitud registra las anotaciones, en el fichero de esta Dirección, que se adjuntan en el Numerado Simple Nº E.O. No. 475695

EL DIRECTOR DE INVESTIGACIONES E INFORMACION:
Comisario: Walter Barrios Silvera

D. N. I. I. . DEPARTAMENTO Nº 3	CIUDAD	DIA	MES	AÑO
		15	ABR.	1980

Se hace constar que el solicitante registra en el fichero de esta Dirección, las anotaciones que se adjuntan en Numerado Simple Nº .....

153688

EL JEFE DEL DEPARTAMENTO Nº 3

SIN ANOTACIONES

POR EL JEFE DEL DEPARTAMENTO Nº 3
Y POR SU ORDEN
2173
SILCAR LARA BORGES
SUB-COMISARIO

S. I. D.	.....	CIUDAD	DIA	MES	AÑO

Se hace constar que el solicitante registra en el fichero de este Servicio las anotaciones que se adjuntan en Numerado Simple Nº .....

EL JEFE DEL S. I. D.

.....

D. N. I. I. DEPARTAMENTO Nº 3	CIUDAD	DIA	MES	AÑO

Habiéndose tomado nota, se remite al Sr. Director de Investigaciones de la Jefatura de Policía de .....

EL JEFE DEL DEPTO. Nº 3

.....

DIRECCION DE INVESTIGACIONES	CIUDAD	DIA	MES	AÑO

Habiéndose tomado nota, se eleva al Sr. Delegado del S.I.D., para su consideración.

EL DIRECTOR DE INVESTIGACIONES

.....

DELEGACION DEL S. I. D.	CIUDAD	DIA	MES	AÑO
		31	ENE.	1980

A [X] Expídase constancia — Art. 2º.

El Jefe de Policía de Maldonado
Coronel
JOAQUIN VILLAAMIL

B [ ] Expídase constancia — Art. 4º y remitir oficio a la repartición para la cual fue solicitada — Vuelva al S.I.D. con dos copias.

C [ ] No se le expide constancia — Art. 6º y se remite oficio a la repartición para la cual fue solicitada. — Vuelva al S.I.D. con dos copias.

JEFATURA DE POLICIA - MALDONADO -

153688

S.I.D.
I.P.M. O y M F.05342

2173
Fórm.. 670 A

JUNTA DE COMANDANTES
EN JEFE
SERVICIO DE INFORMACION DE DEFENSA

"AÑO DEL SESQUICENTENARIO DE LA POLICIA"

DEPARTAMENTO	DIA	MES	AÑO
MALDONADO	31	08	79.

Nº 3.342

- SOLICITUD DE CONSTANCIA DE HABILITACION PARA CARGOS PUBLICOS -

TITULAR	APELLIDO PATERNO: GONZALEZ	APELLIDO MATERNO: MENOSSI
	PRIMER NOMBRE: FELIX	SEGUNDO NOMBRE: - - - - -
PADRE	PRIMER NOMBRE: FELIX	SEGUNDO NOMBRE: - - - - -
MADRE	PRIMER NOMBRE: AMELIA	SEGUNDO NOMBRE: - - - - -

FECHA Y LUGAR DE NACIMIENTO	DIA	MES	AÑO	PAIS	LOCALIDAD o PROVINCIA	NACIONALIDAD Y ESTADO CIVIL
	10	05	925	URUGUAY	2da. MALDONADO	oriental, casado

1	OCUPACION	Desde 1963 a la fecha en Intendencia Municipal, de Maldonado, sección Personal.-
2	DOMICILIO	Desde 1963 a la fecha en 19 de Abril 787, Maldonado.- ESPOSA: YOLANDA BERGOGUILLEN.-

		SERIE	NUMERO			
3	CREDENCIAL CIVICA	D.A.A.	5447	exp. en Mldo.-	DOC. de IDENT.	Nº7.413 de Mldo.-

PARA SER PRESENTADO ANTE LAS AUTORIDADES DE INTENDENCIA MUNICIPAL DE MALDONADO.-
OBJETO DE LA TRAMITACION PARA PERMANENCIA EN EL CARGO.-

1 - Consignar con precisión, lugar de trabajo o estudios los 10 últimos años.
2 - Consignar con precisión cada domicilio en los últimos 10 años.
3 - Consignar si ha tenido traslados y números anteriores.

FIRMA DEL SOLICITANTE

COMISARIA SECCIONAL 1ra. Se eleva a la Dirección de Investigaciones.

D.N.R.D.

EL COMISARIO SECCION MALDONADO
COMISARIO
WASHINGTON SOSA

LOCALIDAD: Maldonado FECHA: 31 de agosto de 1979.-

DIRECCION DE INVESTIGACIONES	CIUDAD	DIA	MES	AÑO
	MALDONADO	24	01	80

Se hace constar que el titular de la presente solicitud registra las anotaciones, en el fichero de esta Dirección, que se adjuntan en el Numerado Simple Nº E.o. No. 475699

EL DIRECTOR DE INVESTIGACIONES E INFORMACION
Comisario:
Walter Barrios Silvera

D. N. I. I. DEPARTAMENTO Nº 3	CIUDAD	DIA	MES	AÑO
		17	ABR	

153689

Se hace constar que el solicitante registra en el fichero de esta Dirección, las anotaciones que se adjuntan en Numerado Simple Nº .....

EL JEFE DEL DEPARTAMENTO Nº 3

POR EL JEFE
Y POR SU ORDEN
2173
OSCAR LARA BORGES
SUB-COMISARIO

S. I. D.	.....	CIUDAD	DIA	MES	AÑO

Se hace constar que el solicitante registra en el fichero de este Servicio las anotaciones que se adjuntan en Numerado Simple Nº .....

EL JEFE DEL S. I. D.

.....

D. N. I. I. : DEPARTAMENTO Nº 3	CIUDAD	DIA	MES	AÑO

Habiéndose tomado nota, se remite al Sr. Director de Investigaciones de la Jefatura de Policía de .....

EL JEFE DEL DEPTO. Nº 3

.....

DIRECCION DE INVESTIGACIONES	CIUDAD	DIA	MES	AÑO

Habiéndose tomado nota, se eleva al Sr. Delegado del S.I.D., para su consideración.

EL DIRECTOR DE INVESTIGACIONES

.....

DELEGACION DEL S. I. D.	CIUDAD	DIA	MES	AÑO
		31	ENE.	1980

A [X] Expídase constancia — Art. 2º.

El Jefe de Policía de Maldonado
Coronel
JOAQUIN VILLAAMIL

B [ ] Expídase constancia — Art. 4º y remitir oficio a la repartición para la cual fue solicitada — Vuelva al S.I.D. con dos copias.

C [ ] No se le expide constancia — Art. 6º y se remite oficio a la repartición para la cual fue solicitada. — Vuelva al S.I.D. con dos copias.

JEFATURA DE POLICIA - MALDONADO -

153689

S.I.D.
I.P.M. O y M F.05342

2173 Fórm. 670 A

"AÑO DEL SESQUICENTENARIO DE LA POLICIA"

JUNTA DE COMANDANTES
EN JEFE
SERVICIO DE INFORMACION DE DEFENSA

DEPARTAMENTO	DIA	MES	AÑO
Maldonado	26	10	79

Nº 3,574

- SOLICITUD DE CONSTANCIA DE HABILITACION PARA CARGOS PUBLICOS -

TITULAR	APELLIDO PATERNO: DE LEON	APELLIDO MATERNO: CORBO
	PRIMER NOMBRE: NURIMAR	SEGUNDO NOMBRE: DAISY
PADRE	PRIMER NOMBRE: FLORO	SEGUNDO NOMBRE: MARTA
MADRE	PRIMER NOMBRE: MIRTA	SEGUNDO NOMBRE:

FECHA Y LUGAR DE NACIMIENTO	DIA	MES	AÑO	PAIS	LOCALIDAD o PROVINCIA	NACIONALIDAD Y ESTADO CIVIL
	18	5	939	URUGUAY	MALDONADO	DIVORCIADA

1	**OCUPACION**	desde el año 1969, hasta el año 1974 empleada Municipal, desde el año 1974 al año 1979, laberes. desde el mes 12 de setiembre empleadaMunicipal
2	**DOMICILIO**	desde el año 1969, Calle Agraciada No. 435 Barrio Rivera

		SERIE	NUMERO			
3	**CREDENCIAL CIVICA**	D.A.A.	12639	URUGUAY MALDONADO	**DOC. de IDENT.**	12.371 MALDONADO

PARA SER PRESENTADO ANTE LAS AUTORIDADES DE OBJETO DE LA TRAMITACION

PARA PRESENTAR EN INTENDENCIA MUNICIPAL

1 - Consignar con precisión, lugar de trabajo o estudios los 10 últimos años.
2 - Consignar con precisión cada domicilio en los últimos 10 años.
3 - Consignar si ha tenido traslados y números anteriores.

FIRMA DEL SOLICITANTE

COMISARIA SECCIONAL

Se eleva a la Dirección de Investigaciones.

EL COMISARIO de la SECCIONAL MALDONADO
COMISARIO
COMISARIO SOSA

LOCALIDAD: MALDONADO
LAS

FECHA: 26 DE OCTUBRE 1979.

DIRECCION DE INVESTIGACIONES

CIUDAD	DIA	MES	AÑO
MALDONADO	09	02	980

Se hace constar que el titular de la presente solicitud registra las anotaciones, en el fichero de esta Dirección, que se adjuntan en el Numerado Simple Nº 478007

EL DIRECTOR DE INVESTIGACIONES DE INFORMACION
Comisario Walter Barrios Silveira

D. N. I. I. - DEPARTAMENTO Nº 3

CIUDAD	DIA	MES	AÑO
	21	83	

Se hace constar que el solicitante registra en el fichero de esta Dirección, las 153690 anotaciones que se adjuntan en Numerado Simple Nº

EL JEFE DEL DEPARTAMENTO Nº 3
SIN ANOTACIONES

POR EL JEFE DEL DEPARTAMENTO N.º 3
Y POR SU ORDEN
SUB COMISARIO

S. I. D.	.....	CIUDAD	DIA	MES	AÑO

Se hace constar que el solicitante registra en el fichero de este Servicio las anotaciones que se adjuntan en Numerado Simple Nº .....

EL JEFE DEL S. I. D.

.....

D. N. I. I. . DEPARTAMENTO Nº 3	CIUDAD	DIA	MES	AÑO

Habiéndose tomado nota, se remite al Sr. Director de Investigaciones de la Jefatura de Policía de .....

EL JEFE DEL DEPTO. Nº 3

.....

DIRECCION DE INVESTIGACIONES	CIUDAD	DIA	MES	AÑO

Habiéndose tomado nota, se eleva al Sr. Delegado del S.I.D., para su consideración.

EL DIRECTOR DE INVESTIGACIONES

.....

DELEGACION DEL S. I. D.	CIUDAD	DIA	MES	AÑO
		28	FEB.	1980

El Jefe de Policía de Maldonado

Coronel

JOAQUIN VILLAAMIL

JEFATURA DE POLICIA - MALDONADO

A	X	Expídase constancia — Art. 2º.
B		Expídase constancia — Art. 4º y remitir oficio a la repartición para la cual fue solicitada — Vuelva al S.I.D. con dos copias.
C		No se le expide constancia — Art. 6º y se remite oficio a la repartición para la cual fue solicitada. — Vuelva al S.I.D. con dos copias.

153690

2173

S.I.D.
J.P.M. O y M F.05342

Fórm.. 670 A

JUNTA DE COMANDANTES
EN JEFE
SERVICIO DE INFORMACION DE DEFENSA

"AÑO DEL SESQUICENTENARIO DE LA POLICIA"

DEPARTAMENTO	DIA	MES	AÑO
MALDONADO	06	08	979.

Nº 3.498

- SOLICITUD DE CONSTANCIA DE HABILITACION PARA CARGOS PUBLICOS -

TITULAR	APELLIDO PATERNO: PERDOMO	APELLIDO MATERNO: LARROSA
	PRIMER NOMBRE: ROBERT	SEGUNDO NOMBRE: ALCIDES
PADRE	PRIMER NOMBRE: ISRAEL	SEGUNDO NOMBRE: - - - - -
MADRE	PRIMER NOMBRE: AURORA	SEGUNDO NOMBRE: - - - -

FECHA Y LUGAR DE NACIMIENTO	DIA	MES	AÑO	PAIS	LOCALIDAD o PROVINCIA	NACIONALIDAD Y ESTADO CIVIL
	07	01	948	URUGUAY	LAVALLEJA	oriental, casado

1	OCUPACION	Desde 1969 hasta 1976 como Peón del Campo en Mariscala; desde 1976 a la fecha en Intendencia Municipal de Maldonado, sección Limpieza.-
2	DOMICILIO	Desde 1969 hasta 1976 en Mariscala Dpto. de Lavalleja; desde 1976 a la fecha en Brio. Hipodromo Mldo.- ESPOSA: ALBA RAMONA CAETANO DE BRUM.-

		SERIE	NUMERO			
3	CREDENCIAL CIVICA	S. G.C.	3113 de	Traslado a serie D.F.A. Mians.8089 de Aiguá.-	DOC. de IDENT.	Nº25.618 de Lavalleja Mldo.-

PARA SER PRESENTADO ANTE LAS AUTORIDADES DE INTENDENCIA MUNICIPAL DE MALDONADO.-
OBJETO DE LA TRAMITACION PARA PERMANENCIA EN EL CARGO.-

1 - Consignar con precisión, lugar de trabajo o estudios los 10 últimos años.
2 - Consignar con precisión cada domicilio en los últimos 10 años.
3 - Consignar si ha tenido traslados y números anteriores.

FIRMA DEL SOLICITANTE

COMISARIA SECCIONAL 5ta. Se eleva a la Dirección de Investigaciones.

s/r.d.

EL COMISARIO DE LA SECCION 5ta. DE MALDONADO
COMISARIO
WASHINGTON SORA

LOCALIDAD: Maldonado FECHA: 6 de agosto de 1979.-

DIRECCION DE INVESTIGACIONES	CIUDAD	DIA	MES	AÑO
	MALDONADO	07	02	980

Se hace constar que el titular de la presente solicitud registra las anotaciones, en el fichero de esta Dirección, que se adjuntan en el Numerado Simple Nº E.O. No. 76969

EL DIRECTOR DE INVESTIGACIONES E INFORMACION
Comisario
Walter Barrios Silvera

D. N. I. DEPARTAMENTO Nº 3	CIUDAD	DIA	MES	AÑO
DEPARTAMENTO Nº 3		28	ABR.	1980

Se hace constar que el solicitante registra en el fichero de esta Dirección, las anotaciones que se adjuntan en Numerado Simple Nº .....

153691

EL JEFE DEL DEPARTAMENTO Nº 3

SIN ANOTACIONES

POR EL JEFE DEL DEPARTAMENTO N.º 3
Y POR SU ORDEN
2173
SILCAR LARA BORGES
SUB-COMISARIO

S. I. D..	CIUDAD	DIA	MES	AÑO

Se hace constar que el solicitante registra en el fichero de este Servicio las anotaciones que se adjuntan en Numerado Simple Nº .....

EL JEFE DEL S. I. D.

.....

D. N. I. I. . DEPARTAMENTO Nº 3	CIUDAD	DIA	MES	AÑO

Habiéndose tomado nota, se remite al Sr. Director de Investigaciones de la Jefatura de Policía de .....

EL JEFE DEL DEPTO. Nº 3

.....

DIRECCION DE INVESTIGACIONES	CIUDAD	DIA	MES	AÑO

Habiéndose tomado nota, se eleva al Sr. Delegado del S.I.D., para su consideración.

EL DIRECTOR DE INVESTIGACIONES

.....

DELEGACION DEL S. I. D.	CIUDAD	DIA	MES	AÑO
		26	FEB.	1980

A ☒	Expídase constancia — Art. 2º.
B ☐	Expídase constancia — Art. 4º y remitir oficio a la repartición para la cual fue solicitada. — Vuelva al S.I.D. con dos copias.
C ☐	No se le expide constancia — Art. 3º y se remite oficio a la repartición para la cual fue solicitada. — Vuelva al S.I.D. con dos copias.

El Jefe de Policía de Maldonado

Coronel

JOAQUIN VILLAAMIL

JEFATURA DE POLICIA - MALDONADO

153691

S.I.D.
I.P.M. O y M F.05342

2173
Form. 610 A

"AÑO DEL SESQUICENTENARIO DE LA POLICIA"

JUNTA DE COMANDANTES
EN JEFE
SERVICIO DE INFORMACION DE DEFENSA

DEPARTAMENTO	DIA	MES	AÑO
MALDONADO	24	08	979.

Nº 3.499

- SOLICITUD DE CONSTANCIA DE HABILITACION PARA CARGOS PUBLICOS -

TITULAR	APELLIDO PATERNO: PERDOMO	APELLIDO MATERNO: NOGUEIRA
	PRIMER NOMBRE: ISRAEL	SEGUNDO NOMBRE: - - - - -
PADRE	PRIMER NOMBRE: TEODORO	SEGUNDO NOMBRE: - - - - -
MADRE	PRIMER NOMBRE: JOSEFINA	SEGUNDO NOMBRE: - - - - -

FECHA Y LUGAR DE NACIMIENTO	DIA	MES	AÑO	PAIS	LOCALIDAD o PROVINCIA	NACIONALIDAD Y ESTADO CIVIL
	11	11	926	URUGUAY	8va. LAVALLEJA	oriental, casado

1	**OCUPACION**	Desde 1969 hasta 1977 en Tareas de Campo en casa de Pedro Fernandez, en Aiguá.- desde 1977 a la fecha en Intendencia Municipal de Maldonado, sección limpieza.-
2	**DOMICILIO**	Desde 1969 hasta 1977, en Aiguá; desde 1977 a la fecha en Brio. Hipódromo, Maldonado.- ESPOSA: AURORA LARROSA MEDINA.-

3	**CREDENCIAL CIVICA**	SERIE: B.D.B.	NUMERO: 9333 de	Traslado a serie D.F.A. Mdeo.8076 de Aiguá.-	**DOC. de IDENT.**	Nº 71.031 de Mldo.-

PARA SER PRESENTADO ANTE LAS AUTORIDADES DE INTENDENCIA MUNICIPAL DE MALDONADO.-
OBJETO DE LA TRAMITACION
PARA PERMANENCIA EN EL CARGO.-

1 - Consignar con precisión, lugar de trabajo o estudios los 10 últimos años.
2 - Consignar con precisión cada domicilio en los últimos 10 años.
3 - Consignar si ha tenido traslados y números anteriores.

Israel Perdomo
FIRMA DEL SOLICITANTE

COMISARIA SECCIONAL 1ra. — Se eleva a la Dirección de Investigaciones.

D.R.D.

EL COMISARIO de la SECCION 1ra. de MALDONADO
COMISARIO
WASHINGTON SOSA

LOCALIDAD: Maldonado **FECHA:** 24 de agosto de 1979.-

DIRECCION DE INVESTIGACIONES

CIUDAD	DIA	MES	AÑO
MALDONADO	07	02.	980

Se hace constar que el titular de la presente solicitud registra las anotaciones, en el fichero de esta Dirección, que se adjuntan en el Numerado Simple Nº E.O. No. 476971

EL DIRECTOR DE INVESTIGACIONES E INFORMACION
Comisario: Walter Barrios Silveira

D. N. I. I. - DEPARTAMENTO Nº 3

CIUDAD	DIA	MES	AÑO

Se hace constar que el solicitante registra en el fichero de esta Dirección, las anotaciones que se adjuntan en Numerado Simple Nº .....

EL JEFE DEL DEPARTAMENTO Nº 3

POR EL JEFE DEL DEPARTAMENTO N.º 3
Y POR SU ORDEN
153692 2173
SILCAR LARA BORGES
SUB-COMISARIO

S. I. D..	CIUDAD	DIA	MES	AÑO

Se hace constar que el solicitante registra en el fichero de este Servicio las anotaciones que se adjuntan en Numerado Simple Nº .....

EL JEFE DEL S. I. D.

.....

D. N. I. I. . DEPARTAMENTO Nº 3	CIUDAD	DIA	MES	AÑO

Habiéndose tomado nota, se remite al Sr. Director de Investigaciones de la Jefatura de Policía de. .....

EL JEFE DEL DEPTO. Nº 3

.....

DIRECCION DE INVESTIGACIONES	CIUDAD	DIA	MES	AÑO

Habiéndose tomado nota, se eleva al Sr. Delegado del S.I.D., para su consideración.

EL DIRECTOR DE INVESTIGACIONES

.....

DELEGACION DEL S. I. D.	CIUDAD	DIA	MES	AÑO
		26	FEB.	1980

El Jefe de Policía de Maldonado
Coronel
JOAQUIN VILLAAMIL

JEFATURA DE POLICIA - MALDONADO -

A X	Expídase constancia — Art. 2º.
B	Expídase constancia — Art. 4º y remitir oficio a la repartición para la cual fue solicitada — Vuelva al S.I.D. con dos copias.
C	No se le expide constancia — Art. 6º y se remite oficio a la repartición para la cual fue solicitada. — Vuelva al S.I.D. con dos copias.

153692

2173

S.I.D.
I.P.M. O y M F.05342

Fórm.. 670 A

" AÑO DE LAS CUATRO REPÚBLICAS DE LA PATRIA "

DE COMANDANTES
EN JEFE
INFORMACION DE DEFENSA

DEPARTAMENTO	DIA	MES	AÑO
Montevideo	2	1	1.00.

N.o 1.hsa.-

- SOLICITUD DE CONSTANCIA DE HABILITACION PARA CARGOS PUBLICOS -

TITULAR	APELLIDO PATERNO: ALONSO de FALCONI	APELLIDO MATERNO: SALGUERO
	PRIMER NOMBRE: María	SEGUNDO NOMBRE: Leonilda
PADRE	PRIMER NOMBRE: Serafín	SEGUNDO NOMBRE: ==========
MADRE	PRIMER NOMBRE: Julia	SEGUNDO NOMBRE: Juana

FECHA Y LUGAR DE NACIMIENTO	DIA	MES	AÑO	PAIS	LOCALIDAD o PROVINCIA	NACIONALIDAD
	10	1	941	Uruguay	Montevideo	Or.cas.38 años.-

1	**OCUPACION**	Año 1969 a 1971, estudiante de Medicina., 1972 a la fecha, médica, desarrollando su ocupación en el Sindicato Médico y San.Casa de Galicia.-
2	**DOMICILIO**	Año 1970, Canstat No.3051 apt.3.- 1971, María S. de Munar No.2517. 1972 a la fecha, Juan J.Rousseau No.3424.-

		SERIE	NUMERO			
3	**CREDENCIAL CIVICA**	[illegible]	20.222	no posee.-	**DOC. de IDENT.**	770.191.-

PARA SER PRESENTADO ANTE LAS AUTORIDADES DE Ministerio de Salud Publica.-
OBJETO DE LA TRAMITACION Solicitud de empleo.-

1 - Consignar con precisión lugar de trabajo o estudio los 10 últimos años.
2 - Consignar con precisión cada domicilio en los últimos 10 años.
3 - Consignar si ha tenido traslados y números anteriores.

X [signature]
FIRMA DEL SOLICITANTE

COMISARIA SECCIONAL 15ta.

Pase a sus efectos al Departamento 3 de la D. N. I. I.

Wilson ESPASADIN.
SUB **COMISARIO ENCARGADO.**

D. N. I. I. - DEPARTAMENTO Nº 3

DIA 8 MES ENE. AÑO 1900

Se hace constar que el titular de la presente solicitud registra las siguientes anotaciones en el fichero de esta Dirección

Dirección Nacional de Información e Inteligencia - Sec. Cons.-Hab.-C. Público - DEPARTAMENTO N

SIN ANOTACIONES

POR EL JEFE DEL DEPARTAMENTO N.o 3
y por su ord

Benito GONZALEZ BONILLA
SUB - COMISARIO

153693

2173

I.P.M. O y M Fórm. 05.342

Fórm. . 670

NTA DE COMANDANTES
EN JEFE
SERVICIO DE INFORMACION DE DEFENSA

DEPARTAMENTO	DIA	MES	AÑO
Montevideo	2	1	1980

N.o 3.mmz

- SOLICITUD DE CONSTANCIA DE HABILITACION PARA CARGOS PUBLICOS -

	APELLIDO PATERNO	APELLIDO MATERNO
TITULAR	BARBICHE de MEDINA	BARBICHE
	PRIMER NOMBRE	**SEGUNDO NOMBRE**
	Susana	Maris
PADRE	**PRIMER NOMBRE**	**SEGUNDO NOMBRE**
	Gregorio (fdo)	carece
MADRE	**PRIMER NOMBRE**	**SEGUNDO NOMBRE**
	María	Angélica

FECHA Y LUGAR DE NACIMIENTO	DIA	MES	AÑO	PAIS	LOCALIDAD o PROVINCIA	NACIONALIDAD
	26	12	1948	Uruguay	Lavalleja	or, cas, 31 años

1	**OCUPACION**	del año 1970 a 1974 cursó estudios en Facultad de Odontología, del año 1975 a la fecha labores.-
2	**DOMICILIO**	del año 1970 a 1974 residió en Bafr. José Batlle y Ordóñez Nro.1611 apto 202 piso 2do,del año 1975 a 1977 residió en Alicante Nro.1812 apto 3, del año 1978 a la fecha reside en Fray Bentos Nro.3659 bis ap.2.=

3	CREDENCIAL CIVICA	SERIE	NUMERO		DOC. de IDENT.
		BAB	33370	carece	1.176.558.-

PARA SER PRESENTADO ANTE LAS AUTORIDADES DE L HOSPITAL MILITAR CENTRAL.-
OBJETO DE LA TRAMITACION OBTENCION DE UN CARGO COMO ASISTENTE DENTAL.=

1 - Consignar con precisión, lugar de trabajo o estudio los 10 últimos años.
2 - Consignar con precisión cada domicilio en los últimos 10 años.
3 - Consignar si ha tenido traslados y números anteriores.

FIRMA DEL SOLICITANTE

COMISARIA SECCIONAL 15a.=

Pase a sus efectos al Departamento 3 de la D. N. I.

HILARIO BEN ESPASANDIN
SUB- COMISARIO ENCGADO.

D. N. I. I..-.DEPARTAMENTO Nº 3

DIA	MES	AÑO
8	ENE	1980

Se hace constar que el titular de la presente solicitud registra las siguientes anotaciones en el fichero de esta Dirección

Dirección Nacional de Información e Inteligencia - Sec. Cons.-Hab.-C. Público - DEPARTAMENTO

SIN ANOTACIONES

POR EL JEFE DEL DEPARTAMENTO N.o 3
y por su orden

Benito [illegible]ÁVEZ BONILLA
SUB - COMISARIO

153694

12173

J.P.M. O y M Fórm. 05.342

Fórm. - 670

JUNTA DE COMANDANTES
EN JEFE
SERVICIO DE INFORMACION DE DEFENSA

DEPARTAMENTO	DIA	MES	AÑO
MONTEVIDEO	3	1	1980

N.o 5.lar.-

- SOLICITUD DE CONSTANCIA DE HABILITACION PARA CARGOS PUBLICOS -

TITULAR	APELLIDO PATERNO: CARBALLO		APELLIDO MATERNO: LLAMBI	
	PRIMER NOMBRE: José		SEGUNDO NOMBRE: Daniel	
PADRE	PRIMER NOMBRE: José		SEGUNDO NOMBRE: Enrique	
MADRE	PRIMER NOMBRE: Maria		SEGUNDO NOMBRE: Auxiliadora	

FECHA Y LUGAR DE NACIMIENTO	DIA	MES	AÑO	PAIS	LOCALIDAD o PROVINCIA	NACIONALIDAD
	13	2	1956	URUGUAY	Montevideo	Or.Cas.23 años

1	**OCUPACION**	1969 hasta 1972.=Secundaria en el Liceo Nº 9.= 1973.-Curso de Electróoica en IENE.-1974 hasta enero de 1976.-Encarpa de Felipe Cardozo 2215(Oficial Cesedor).=Febrero de 1976 hasta julio de 1976.=Changas en la Construcción en Buenos Aires(Rca.Argentina).-Ju...///
2	**DOMICILIO**	1969 hasta enero de 1976.=Astengo Nro. 4584 bis.- febrero 1976 hasta julio 1976.=Florencio Varela 3794(San Justo-Rca. Argentina).-Julio 1976.-Astengo Nro. 4584 bis.-hasta 1977.= 1978 a la fecha.-Emilio Castelar Nro. 4676 apto.2.=

		SERIE	NUMERO		DOC. de IDENT.
3	**CREDENCIAL CIVICA**	8C8	30959		1.398.271.=

PARA SER PRESENTADO ANTE LAS AUTORIDADES DE MINISTERIO DE AGRICULTURA Y PESCA.=
OBJETO DE LA TRAMITACION Ingreso como Auxiliar Administrativo.=

1 - Consignar con precisión lugar de trabajo o estudio los 10 últimos años.
2 - Consignar con precisión cada domicilio en los últimos 10 años.
3 - Consignar si ha tenido traslados y números anteriores.

X
FIRMA DEL SOLICITANTE

COMISARIA SECCIONAL 15a.-

JEFATURA DE POLICIA DE MONTEVIDEO — SECCIONAL 15ª

Pase a sus efectos al Departamento 3 de la/ D. N. I. I.

HILARIO BON ESPASANDIN.=
SUB-CRIO. COMISARIO ACCIDENTAL

D. N. I. I..-.DEPARTAMENTO Nº 3

DIA	MES	AÑO
3	ENE	1980

Se hace constar que el titular de la presente solicitud registra las siguientes anotaciones en el fichero de esta Dirección

Dirección Nacional de Información e Inteligencia — DEPARTAMENTO Nº 3 — Sec. Cons.-Hab.-C. Público

SIN ANTECEDENTES

POR EL JEFE DEL DEPARTAMENTO N.o 3
y por su orden

Benito GONZALEZ BONILLA
SUB - COMISARIO

153695

2173

J.P.M. O y M Fórm. 05.342

Fórm. . 670

///...lio de 1976 hasta agosto de 1977.=Nuevamente en Incarpa.=
Setiembre de 1977 hasta julio de 1979.=Pepsi Cola como Peón.=
Agosto de 1979 a la fecha.- Acogido a los beneficios de la Dirección de Seguros por Desempleo.=

Se eleva a consideración del Sr. Delegado del S.I.D

Jefe Dpto. 3

DELEGACION DEL S.I.D.

DIA	MES	AÑO

A	Expídase constancia — Art. 2°
B	Expídase constancia — Art. 4 y remitir oficio a la repartición para la cual fue solicitada
C	No se le expide constancia Art. 6 y se remite oficio a la repartición para la cual fue solicitada.

153695

2173

JUNTA DE COMANDANTES
EN JEFE
SERVICIO DE INFORMACION DE DEFENSA

DEPARTAMENTO	DIA	MES	AÑO
Durazno	26	1	980

Nº 2351

S/A

- SOLICITUD DE CONSTANCIA DE HABILITACION PARA CARGOS PUBLICOS -

TITULAR	APELLIDO PATERNO: RIVAS	APELLIDO MATERNO: No tiene	
	PRIMER NOMBRE: JUAN	SEGUNDO NOMBRE: JORGE	
PADRE	PRIMER NOMBRE: VIDENCIO	SEGUNDO NOMBRE: No tiene	
MADRE	PRIMER NOMBRE: SEVERINA	SEGUNDO NOMBRE: No tiene	

FECHA Y LUGAR DE NACIMIENTO	DIA	MES	AÑO	PAIS	LOCALIDAD o PROVINCIA	NACIONALIDAD Y ESTADO CIVIL
	11	7	949	Uruguay	Durazno,5ta.Secc.	Casado.

1	**OCUPACION**	Año 1970 a 1972,trabajos particulares,Año 1973 a 1974,Regimiento de Caballería Mec. Nro 2. Dzno. Año 1975 a la fecha,"Cortabarría Hnos."
2	**DOMICILIO**	Año 1970 a 1972,San Jorge,5ta Sección. L973 a la fecha: Morquio 1053 Durazno.=

		SERIE	NUMERO			
3	**CREDENCIAL CIVICA**	R.A.B	16.257.	Tiene Traslado.	**DOC. de IDENT.**	Nro. 33.668. = = =

PARA SER PRESENTADO ANTE LAS AUTORIDADES DE Intendencia Municipal de Durazno.
OBJETO DE LA TRAMITACION Solicitud de Empleo.=

1 - Consignar con precisión, lugar de trabajo o estudios los 10 últimos años.
2 - Consignar con precisión cada domicilio en los últimos 10 años.
3 - Consignar si ha tenido traslados y números anteriores.

FIRMA DEL SOLICITANTE

COMISARIA SECCIONAL 1ra.

Se eleva a la Dirección de Investigaciones.

COMISARIO

LOCALIDAD durazno* **FECHA:** 26 de nero de 1980.=

DIRECCION DE INVESTIGACIONES — CIUDAD: DURAZNO — DIA: 12 — MES: FEB. — AÑO: 1980

Se hace constar que el titular de la presente solicitud registra las anotaciones, en el fichero de esta Dirección, que se adjuntan en el Numerado Simple Nº .....

EL DIRECTOR DE INVESTIGACIONES

.....
EDUARDO
Of. Sup. Policía

D. N. I. I. . DEPARTAMENTO Nº 3 — CIUDAD — DIA: 17 — MES: ABR. — AÑO: 1980

Se hace constar que el solicitante registra en el fichero de esta Dirección, las anotaciones que se adjuntan en Numerado Simple Nº .....

EL JEFE DEL DEPARTAMENTO Nº 3

.....153696

POR EL JEFE ...O N.o 3 y por su orden

2173

Benito GO...
5to

JUNTA DE COMANDANTES
EN JEFE
SERVICIO DE INFORMACION DE DEFENSA

DEPARTAMENTO	DIA	MES	AÑO
Durazno	28	1	1980

Nº 2352

- SOLICITUD DE CONSTANCIA DE HABILITACION PARA CARGOS PUBLICOS -

TITULAR	APELLIDO PATERNO: Gelós	APELLIDO MATERNO: Acuña
	PRIMER NOMBRE: María	SEGUNDO NOMBRE: Leticia
PADRE	PRIMER NOMBRE: Luis	SEGUNDO NOMBRE: Alfredo
MADRE	PRIMER NOMBRE: Luz	SEGUNDO NOMBRE: María

FECHA Y LUGAR DE NACIMIENTO	DIA	MES	AÑO	PAIS	LOCALIDAD o PROVINCIA	NACIONALIDAD Y ESTADO CIVIL
	28	7	1961	Uruguay	1ra.Secc.Durazno	Soltera

1	**OCUPACION**	1970 a la fecha estudiante(Primaria en Colegio Inmaculada Concepción; Secundaria Superior en Liceo Miguel C.Rubino).= = = = = = = = = = = =
2	**DOMICILIO**	1970 a la fecha en calle 19 de abril Nro.1042.=

		SERIE	NUMERO			
3	**CREDENCIAL CIVICA**	R.B.D.	15.580	= = = = = = = = =	**DOC. de IDENT.**	61.213(Durazno)

PARA SER PRESENTADO ANTE LAS AUTORIDADES DE OBJETO DE LA TRAMITACION

Centro de Formación Docente
Ingreso a Curso.=

1 - Consignar con precisión, lugar de trabajo o estudios los 10 últimos años.
2 - Consignar con precisión cada domicilio en los últimos 10 años.
3 - Consignar si ha tenido traslados y números anteriores.

x Leticia Gelós
FIRMA DEL SOLICITANTE

COMISARIA SECCIONAL 1a.

Se eleva a la Dirección de Investigaciones.

COMISARIO

LOCALIDAD: Durazno **FECHA:** 28 de enero de 1980.=

DIRECCION DE INVESTIGACIONES SIN ANOTACIONES | CIUDAD: DURAZNO | DIA: 12 | MES: FEB. | AÑO: 1980

Se hace constar que el titular de la presente solicitud registra las anotaciones, en el fichero de esta Dirección, que se adjuntan en el Numerado Simple Nº .....

EL DIRECTOR DE INVESTIGACIONES

.....

D. N. I. I. - DEPARTAMENTO Nº 3 | CIUDAD | DIA: 17 | MES: ABR | AÑO: 1980

Se hace constar que el solicitante registra en el fichero de esta Dirección las anotaciones que se adjuntan en Numerado Simple Nº .....

EL JEFE DEL DEPARTAMENTO Nº 3

153697

POR EL JEFE DEL DEPARTAMENTO Nº 3
Y POR SU ORDEN
12173
SECRETARIA FUERZAS
COMISARIO

SIN ANOTACIONES

JUNTA DE COMANDANTES EN JEFE
SERVICIO DE INFORMACION DE DEFENSA

DEPARTAMENTO	DIA	MES	AÑO	Nº
Durazno	29	1	1980	2353

- SOLICITUD DE CONSTANCIA DE HABILITACION PARA CARGOS PUBLICOS -

TITULAR	APELLIDO PATERNO: SILVA	APELLIDO MATERNO: DA SILVA
	PRIMER NOMBRE: ANTONIO	SEGUNDO NOMBRE: - - - - - -
PADRE	PRIMER NOMBRE: Estacio	SEGUNDO NOMBRE: - - - - -
MADRE	PRIMER NOMBRE: María	SEGUNDO NOMBRE: Ester.-

FECHA Y LUGAR DE NACIMIENTO	DIA	MES	AÑO	PAIS	LOCALIDAD o PROVINCIA	NACIONALIDAD Y ESTADO CIVIL
	21	10	1955	Uruguay	Durazno	soltero

1	**OCUPACION**	1970 a 1971-Estudiante de primaria-1972 a la fecha-changas en la ciudad de Durazno.- -
2	**DOMICILIO**	1970 a la fecha-calles Basilio Muñoz y Sarmiento.- - - - - - - - - -

3	CREDENCIAL CIVICA	SERIE	NUMERO		DOC. de IDENT.
		R.A.A	8026	----------	2.591.780-6 (Dzno.)

PARA SER PRESENTADO ANTE LAS AUTORIDADES DE OBJETO DE LA TRAMITACION: Intendencia Municipal de Durazno.- Empleo.- Trámite administrativo.-

1 - Consignar con precisión, lugar de trabajo o estudios los 10 últimos años.
2 - Consignar con precisión cada domicilio en los últimos 10 años.
3 - Consignar si ha tenido traslados y números anteriores.

Antonio Silva
FIRMA DEL SOLICITANTE

COMISARIA SECCIONAL — Se eleva a la Dirección de Investigaciones.

COMISARIO

LOCALIDAD: **FECHA:**

DIRECCION DE INVESTIGACIONES — SIN ANOTACIONES — CIUDAD: DURAZNO — DIA 07 MES MAR. AÑO 1980

JEFATURA DE POLICIA - DURAZNO -

Se hace constar que el titular de la presente solicitud registra las anotaciones, en el fichero de esta Dirección, que se adjuntan en el Numerado Simple Nº .....

EL DIRECTOR DE INVESTIGACIONES

.....
EDUARDO H. NAVATTA
Of. Sub-Ayudante

D. N. I. I. . DEPARTAMENTO Nº 3 — CIUDAD — DIA 17 MES ABR. AÑO 1980

Dirección Nacional de Información e Inteligencia - Sec. Com. Nac. Público - DEPARTAMENTO Nº 3

Se hace constar que el solicitante registra en el fichero de esta Dirección, las anotaciones que se adjuntan en Numerado Simple Nº .....

EL JEFE DEL DEPARTAMENTO Nº 3

153698

POR EL JEFE DEL DEPARTAMENTO N.º 3
Y POR SU ORDEN
2173
JUAN BORGES
OFICIAL

SIN ANOTACIONES

JUNTA DE COMANDANTES
EN JEFE
SERVICIO DE INFORMACION DE DEFENSA

DEPARTAMENTO	DIA	MES	AÑO
Durazno	29	I	1980

Nº 2354 -

- SOLICITUD DE CONSTANCIA DE HABILITACION PARA CARGOS PUBLICOS -

TITULAR	APELLIDO PATERNO: Dellapiazza	APELLIDO MATERNO: Rojas.
	PRIMER NOMBRE: Nelson	SEGUNDO NOMBRE: Raul.
PADRE	PRIMER NOMBRE: Pereo.	SEGUNDO NOMBRE: Nelson.
MADRE	PRIMER NOMBRE: Nelida.	SEGUNDO NOMBRE: - -

	DIA	MES	AÑO	PAIS	LOCALIDAD o PROVINCIA	NACIONALIDAD Y ESTADO CIVIL
FECHA Y LUGAR DE NACIMIENTO	14	VII	1954	Uruguay ..	Durazno la..	soltero - .

1 OCUPACION

1970 a 1974- Tareas rurales- Est.Corral de Piedras- (11a. Secc)..
1975 a enero 1979-empleado Molino Caorsi- 1979 feb.a enero 1980-empleado Molino Filippini ..

2 DOMICILIO

1970 a 1974- Domiciliado Est.Corral Piedras (11a)..1975 a 1980 -Arroyo pide No.280. - Durazno . -

	SERIE	NUMERO		DOC. de IDENT.
3 CREDENCIAL CIVICA	RAA.	7144.-	- -	34.576 ..

PARA SER PRESENTADO ANTE LAS AUTORIDADES DE OBJETO DE LA TRAMITACION

Intendencia Municipal Durazno ..
por empleo ..

1 - Consignar con precisión, lugar de trabajo o estudios los 10 últimos años.
2 - Consignar con precisión cada domicilio en los últimos 10 años.
3 - Consignar si ha tenido traslados y números anteriores.

X
FIRMA DEL SOLICITANTE

COMISARIA SECCIONAL

Se eleva a la Dirección de Investigaciones.

COMISARIO

LOCALIDAD:

FECHA:

DIRECCION DE INVESTIGACIONES

SIN ANOTACIONES

CIUDAD	DIA	MES	AÑO
DURAZNO	12	FEB.	980

Se hace constar que el titular de la presente solicitud registra las anotaciones, en el fichero de esta Dirección, que se adjuntan en el Numerado Simple Nº .....

EL DIRECTOR DE INVESTIGACIONES

.....
EDUARDO H. NAVATTA
Subcomisario

D. N. I. I. - DEPARTAMENTO Nº 3

CIUDAD	DIA	MES	AÑO
	17	ABR.	1980

Se hace constar que el solicitante registra en el fichero de esta Dirección, las anotaciones que se adjuntan en Numerado Simple Nº .....

Dirección Nacional de Información e Inteligencia - DEPARTAMENTO Nº 3 - Sec. Cons. Nac. C. Público

EL JEFE DEL DEPARTAMENTO Nº 3

153699

POR EL JEFE DEL DEPARTAMENTO N.º 3
Y POR SU ORDEN
2173
CARLOS FLORES
SUBCOMISARIO

SIN ANOTACIONES

JUNTA DE COMANDANTES
EN JEFE
SERVICIO DE INFORMACION DE DEFENSA

DEPARTAMENTO	DIA	MES	AÑO
Durazno	29	1	1980

Nº 2355

- SOLICITUD DE CONSTANCIA DE HABILITACION PARA CARGOS PUBLICOS -

TITULAR	APELLIDO PATERNO: Pintos		APELLIDO MATERNO: Martinez
	PRIMER NOMBRE: Hila		SEGUNDO NOMBRE: No tiene
PADRE	PRIMER NOMBRE: Anadeo		SEGUNDO NOMBRE: Ramón
MADRE	PRIMER NOMBRE: Maria		SEGUNDO NOMBRE: Avelina (Fallecida)

FECHA Y LUGAR DE NACIMIENTO	DIA	MES	AÑO	PAIS	LOCALIDAD o PROVINCIA	NACIONALIDAD Y ESTADO CIVIL
	2	11	1942	Uruguay	Durazno-1ra Secc.	Casada.-

1	**OCUPACION**	1970 a 1973 Estudiante Magisterio-1974 a la fecha Ejercio la Docencia Mariscala-Bayo rria- C acras Sdi del Hi-1ha Secc.-Carlos Reyles.-
2	**DOMICILIO**	1970 a la fecha-Morquio No.526 ~~anterior~~ ~~Actual~~

3	**CREDENCIAL CIVICA**	SERIE: TFD	NUMERO: 12585	RAB 1757/1-15-1-1930	**DOC. de IDENT.**	45.063 45063

PARA SER PRESENTADO ANTE LAS AUTORIDADES DE OBJETO DE LA TRAMITACION Consejo del Niño- Por empleo.-

1 - Consignar con precisión, lugar de trabajo o estudios los 10 últimos años.
2 - Consignar con precisión cada domicilio en los últimos 10 años.
3 - Consignar si ha tenido traslados y números anteriores.

Hila P. de Camacho
FIRMA DEL SOLICITANTE

COMISARIA SECCIONAL 1ra

Se eleva a la Dirección de Investigaciones.

COMISARIO

LOCALIDAD: Durazno **FECHA:** 29-1-1980.-

DIRECCION DE INVESTIGACIONES

CIUDAD: DURAZNO | DIA: 12 | MES: FEB. | AÑO: 1980

Se hace constar que el titular de la presente solicitud registra las anotaciones, en el fichero de esta Dirección, que se adjuntan en el Numerado Simple Nº .....

EL DIRECTOR DE INVESTIGACIONES

EDUARDO H. NAVATTA

D. N. I. I. - DEPARTAMENTO Nº 3

CIUDAD | DIA | MES | AÑO: 17 NOV. 1980

Se hace constar que el solicitante registra en el fichero de esta Dirección, las anotaciones que se adjuntan en Numerado Simple Nº .....

EL JEFE DEL DEPARTAMENTO Nº 3

153700

POR EL JEFE DEL DEPARTAMENTO Nº 3
Y POR SU ORDEN
2173
SILCAR CARA BORGES
SUB-COMISARIO

SIN ANOTACIONES

JEFATURA DE COMANDANTES
EN JEFE
SERVICIO DE INFORMACION DE DEFENSA

1356

SOLICITUD DE CONSTANCIA DE HABILITACION PARA CARGOS PUBLICOS

1

2

3

FECHA

(COMISARIO)
JORGICO CORREA
COMISARIO

DIVISION DE INVESTIGACIONES

SIN ANOTACIONES

4 DIC

Se hace constar que el titular de la presente solicitud registra las anotaciones

que se adjuntan en el Numerado Simple Nº

EL DIRECTOR DE INVESTIGACIONES

D. N.

DEPARTAMENTO Nº 3

- 8 FEB

Se hace constar que el solicitante registra en el fichero de esta Dirección, las anotaciones que se adjuntan en Numerado Simple Nº .....

SIN

EL JEFE DEL DEPARTAMENTO Nº 3

133701

2173

SUB-COMISA

[redacted]

TITULAR

[redacted]

1 [redacted]

2 [redacted]

3 [redacted]

[redacted]

[redacted]

[

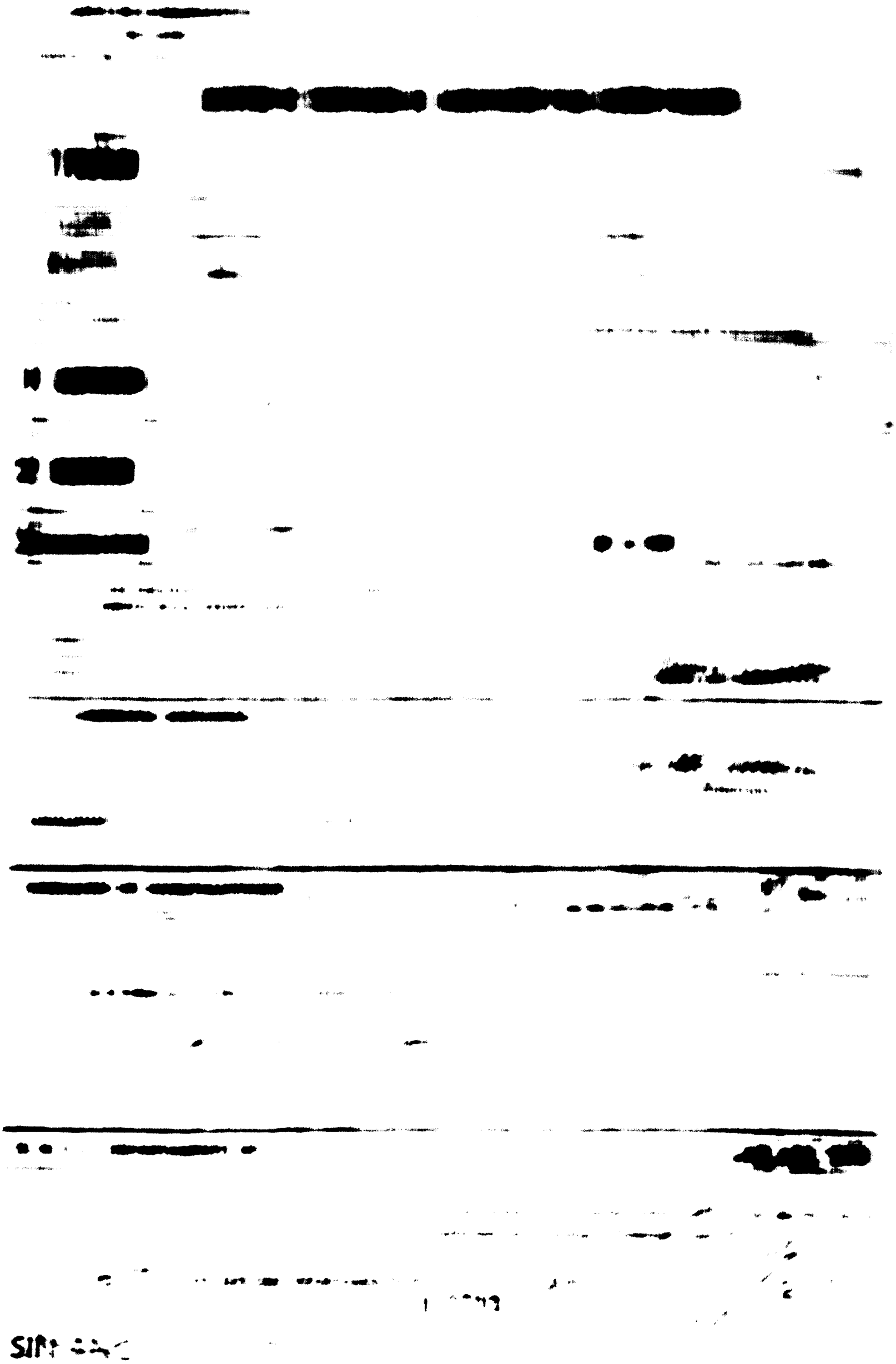

S. I. D.	.....	CIUDAD	DIA	MES	AÑO

Se hace constar que el solicitante registra en el fichero de este Servicio las anotaciones que se adjuntan en Numerado Simple Nº .....

EL JEFE DEL S. I. D.

.....

D. N. I. I. - DEPARTAMENTO Nº 3	CIUDAD	DIA	MES	AÑO

Habiéndose tomado nota, se remite al Sr. Director de Investigaciones de la Jefatura de Policía de .....

EL JEFE DEL DEPTO. Nº 3

.....

DIRECCION DE INVESTIGACIONES	CIUDAD	DIA	MES	AÑO

Habiéndose tomado nota, se eleva al Sr. Delegado del S.I.D., para su consideración.

EL DIRECTOR DE INVESTIGACIONES

.....

DELEGACION DEL S. I. D.	CIUDAD	DIA	MES	AÑO
		31	ENE.	1980

El Jefe de Policía de Maldonado

Coronel

JOAQUIN VILLAAMIL

A [X] Expídase constancia — Art. 2º.

B [ ] Expídase constancia — Art. 4º y remítase oficio a la repartición para la cual fue solicitada — Vuelva al S.I.D. con dos copias.

C [ ] No se le expide constancia — Art. 6º y se remite oficio a la repartición para la cual fue solicitada. — Vuelva al S.I.D. con dos copias.

JEFATURA DE POLICIA - MALDONADO

153678

2173

S.I.D.
J.P.M. O y M F.05342

Fórm.. 670 A

JUNTA DE COMANDANTES
EN JEFE
SERVICIO DE INFORMACION DE DEFENSA

DEPARTAMENTO	DIA	MES	AÑO
MALDONADO	21	09	79

Nº 3.351

- SOLICITUD DE CONSTANCIA DE HABILITACION PARA CARGOS PUBLICOS -

TITULAR	APELLIDO PATERNO: FERNANDEZ CHAVEZ	APELLIDO MATERNO: CALABUIG
	PRIMER NOMBRE: MARY	SEGUNDO NOMBRE: - - - -
PADRE	PRIMER NOMBRE: OCTAVIO	SEGUNDO NOMBRE: DESIDERIO
MADRE	PRIMER NOMBRE: ANTONIA	SEGUNDO NOMBRE: - - - -

FECHA Y LUGAR DE NACIMIENTO	DIA	MES	AÑO	PAIS	LOCALIDAD o PROVINCIA	NACIONALIDAD Y ESTADO CIVIL
	16	08	941	Uriguay-8va.Seccion	AIGUA,	oriental, casada

1 OCUPACION

Ingresó a la Intendencia Municipal-Maldonado-con fecha 3/3/79 como Auxiliar-Pasó Aiguá en el año 1971 Junta Local-Aiguá.- - - - - - - - Ascenso a Oficial 3ro.en el año 1979.- - - - - - - - - - - - - - - - -

2 DOMICILIO

Ciudad de Maldonado-Cont.Francisco Aguilar s/n.Barrio Lavalleja.- en Aiguá calle 18 de Julio S/n/- Conyuge: Baudio Ermogenes Guerra Altez-30/12/971.- - - - - - - - - -

3 CREDENCIAL CIVICA	SERIE	NUMERO		DOC. de IDENT.
	D.F.A.	6614	8a,Sec.Aiguá-Maldonado	19.732 Lavalleja

PARA SER PRESENTADO ANTE LAS AUTORIDADES DE: Autoridades Municipales.- - - - - - -
OBJETO DE LA TRAMITACION: Para permanecer en el Cargo.- - - - - - - - - - -

1 - Consignar con precisión, lugar de trabajo o estudios los 10 últimos años.
2 - Consignar con precisión cada domicilio en los últimos 10 años.
3 - Consignar si ha tenido traslados y números anteriores.

FIRMA DEL SOLICITANTE
MARY FERNANDEZ CHAVEZ CALABUIG

COMISARIA SECCIONAL

Se eleva a la Dirección de Investigaciones.

EL SUB COMISARIO 8va.SECCION.-
SUB CRIO.
COMISARIO
MIGUEL A.GIANOLA.-

LOCALIDAD: AIGUA

FECHA: 21/09/979.-

DIRECCION DE INVESTIGACIONES

CIUDAD	DIA	MES	AÑO
MALDONADO	25	01	980

Se hace constar que el titular de la presente solicitud registra las anotaciones, en el fichero de esta Dirección, que se adjuntan en el Numerado Simple Nº E.O. No. 475717

EL DIRECTOR DE INVESTIGACIONES E INFORMACION

Comisario:
Walter Barrios Silvera

D. N. I. I. . DEPARTAMENTO Nº 3

CIUDAD	DIA	MES	AÑO
	15	ABR.	1980

Se hace constar que el solicitante registra en el fichero de esta Dirección, las anotaciones que se adjuntan en Numerado Simple Nº 153679

EL JEFE DEL DEPARTAMENTO Nº 3

POR EL JEFE DEL DEPARTAMENTO N° 3
Y POR SU ORDEN
2173
SUBCOMISARIO

SIN ANOTACIONES

S. I. D.	.....	CIUDAD	DIA	MES	AÑO

Se hace constar que el solicitante registra en el fichero de este Servicio las anotaciones que se adjuntan en Numerado Simple Nº .....

EL JEFE DEL S. I. D.

.....

D. N. I. I. - DEPARTAMENTO Nº 3	CIUDAD	DIA	MES	AÑO

Habiéndose tomado nota, se remite al Sr. Director de Investigaciones de la Jefatura de Policía de .....

EL JEFE DEL DEPTO. Nº 3

.....

DIRECCION DE INVESTIGACIONES	CIUDAD	DIA	MES	AÑO

Habiéndose tomado nota, se eleva al Sr. Delegado del S.I.D., para su consideración.

EL DIRECTOR DE INVESTIGACIONES

.....

DELEGACION DEL S. I. D.	CIUDAD	DIA	MES	AÑO
		3	ENE.	1980

El Jefe de Policía de Maldonado

Coronel

JOAQUIN VILLAAMIL

JEFATURA DE POLICIA - MALDONADO

A X	Expídase constancia — Art. 2º.
B	Expídase constancia — Art. 4º y remitir oficio a la repartición para la cual fue solicitada — Vuelva al S.I.D. con dos copias.
C	No se le expide constancia — Art. 6º y se remite oficio a la repartición para la cual fue solicitada. — Vuelva al S.I.D. con dos copias.

153679

S.I.D.
J.P.M. O y M F.05342

2173
Fórm.. 670 A

"AÑO DEL SESQUICENTENARIO DE LA POLICIA"

NTA DE COMANDANTES
EN JEFE
ICIO DE INFORMACION DE DEFENSA

DEPARTAMENTO	DIA	MES	AÑO
MALDONADO.	11	09	979

Nº 3.350

- SOLICITUD DE CONSTANCIA DE HABILITACION PARA CARGOS PUBLICOS -

TITULAR	APELLIDO PATERNO: RECALDE	APELLIDO MATERNO: GOMEZ
	PRIMER NOMBRE: CARLOS	SEGUNDO NOMBRE: MARIA
PADRE	PRIMER NOMBRE: CAMILO	SEGUNDO NOMBRE: MARIA
MADRE	PRIMER NOMBRE: VALENTINA	SEGUNDO NOMBRE:

FECHA Y LUGAR DE NACIMIENTO	DIA	MES	AÑO	PAIS	LOCALIDAD o PROVINCIA	NACIONALIDAD Y ESTADO CIVIL
	02	11	942	URUGUAY	COLONIA	ORTAL. SOL.

1	**OCUPACION**	DESDE EL AÑO 1969 A 1976 JORNALERO DISTINTAS OBRAS DE MALDONADO, CHAPESONI Y FALCO,CALABIA Y CASAÑA,1976 A LA FECHA EN INTENDENCIA DE MLDO.
2	**DOMICILIO**	DESDE EL AÑO 1969 A 1970 en PUEBLITO OBRERO DE PIRIAPOLIS,1970 A LA FECHA EN MLDO. NUEVO,ULTIMA ENTRADA A LA DERECHA A DOS CUADRAS Y MEDIO DIA.-

		SERIE	NUMERO			
3	**CREDENCIAL CIVICA**	BDA	35.721	MDEO.tras.DAA 3669 Mldo.	**DOC. de IDENT.**	22.063 MALDONADO

PARA SER PRESENTADO ANTE LAS AUTORIDADES DE INTENDENCIA MUNICIPAL DE MALDONADO.-
OBJETO DE LA TRAMITACION PERMANENCIA EN EL CARGO.-

1 - Consignar con precisión, lugar de trabajo o estudios los 10 últimos años.
2 - Consignar con precisión cada domicilio en los últimos 10 años.
3 - Consignar si ha tenido traslados y números anteriores.

FIRMA DEL SOLICITANTE

COMISARIA SECCIONAL 1ra.

Se eleva a la Dirección de Investigaciones.

mcgj

EL COMISARIO DE SECCION MALDONADO 1/2
COMISARIO — COMISARIO WASHINGTON SOSA

LOCALIDAD: MALDONADO **FECHA:** 11 DE SETIEMBRE DE 1979.-

DIRECCION DE INVESTIGACIONES	CIUDAD	DIA	MES	AÑO
	MALDONADO	24	01	980

Se hace constar que el titular de la presente solicitud registra las anotaciones, en el fichero de esta Dirección, que se adjuntan en el Numerado Simple Nº E.e. No. 475715

EL DIRECTOR DE INVESTIGACIONES E INFORMACION
Comisario: Walter Barrios Silvera

D. N. I. I. . DEPARTAMENTO Nº 3	CIUDAD	DIA	MES	AÑO
		15	ABR.	1980

Se hace constar que el solicitante registra en el fichero de esta Dirección, las anotaciones que se adjuntan en Numerado Simple Nº 153680

EL JEFE DEL DEPARTAMENTO Nº 3

POR EL JEFE DEL DEPARTAMENTO Nº 3
Y POR SU ORDEN
SILGAR LARA BORGES
SUB-COMISARIO

SIN ANOT. 2173

S. I. D.	.....	CIUDAD	DIA	MES	AÑO

Se hace constar que el solicitante registra en el fichero de este Servicio las anotaciones que se adjuntan en Numerado Simple Nº .....

EL JEFE DEL S. I. D.

.....

D. N. I. I. _ DEPARTAMENTO Nº 3	CIUDAD	DIA	MES	AÑO

Habiéndose tomado nota, se remite al Sr. Director de Investigaciones de la Jefatura de Policía de .....

EL JEFE DEL DEPTO. Nº 3

.....

DIRECCION DE INVESTIGACIONES	CIUDAD	DIA	MES	AÑO

Habiéndose tomado nota, se eleva al Sr. Delegado del S.I.D., para su consideración.

EL DIRECTOR DE INVESTIGACIONES

.....

DELEGACION DEL S. I. D.	CIUDAD	DIA	MES	AÑO
		31	ENE.	1980

A ☒ Expídase constancia — Art. 2º.

El Jefe de Policía de Maldonado
Coronel
JOAQUIN VILLAAMIL

JEFATURA DE POLICIA - MALDONADO -

B ☐ Expídase constancia — Art. 4º y remitir oficio a la repartición para la cual fue solicitada — Vuelva al S.I.D. con dos copias.

C ☐ No se le expide constancia — Art. 6º y se remite oficio a la repartición para la cual fue solicitada. — Vuelva al S.I.D. con dos copias.

153680

S.I.D.
J.P.M. O y M F.05342

2173
Fórm.. 670 A

"AÑO DEL SE[illegible]IO DE LA POLICIA"

JUNTA DE COMANDANTES
EN JEFE
SERVICIO DE INFORMACION DE DEFENSA

DEPARTAMENTO	DIA	MES	AÑO
Maldonado	24	09	1979

Nº 3.349

- SOLICITUD DE CONSTANCIA DE HABILITACION PARA CARGOS PUBLICOS -

TITULAR	APELLIDO PATERNO: SOSA	APELLIDO MATERNO: NUÑEZ
	PRIMER NOMBRE: Atahualpa	SEGUNDO NOMBRE: - - - - - - -
PADRE	PRIMER NOMBRE: Albino	SEGUNDO NOMBRE: Benigno
MADRE	PRIMER NOMBRE: Elvira	SEGUNDO NOMBRE: Francisca

FECHA Y LUGAR DE NACIMIENTO	DIA	MES	AÑO	PAIS	LOCALIDAD o PROVINCIA	NACIONALIDAD Y ESTADO CIVIL
	29	01	1951	Uruguay	Roch	Oriental, Soltero

1	OCUPACION	Desde 1969 hasta 1970 estudiante del Enseñanza Secundaria en Rocha, desde 1971 hasta 1977, trabajó en Casino del Estado de La Paloma, desde 1978 hasta la fecha trabaja en Casino del Estado de San Rafael y desde mayo de 1978, es propietario y trabaja en Peluquería.-
2	DOMICILIO	Calle Román Guerra Nro. 736, Bis, ciudad de Maldonado.-

3	CREDENCIAL CIVICA	SERIE: E.A.A.	NUMERO: 31.759	- - - - - - - - - - - - - - - -	DOC. de IDENT.: 23.051, Rocha.-

PARA SER PRESENTADO ANTE LAS AUTORIDADES DE Casino, del Estado de San Rafael.-
OBJETO DE LA TRAMITACION Mantenimiento en el cargo.-

1 - Consignar con precisión, lugar de trabajo o estudios los 10 últimos años.
2 - Consignar con precisión cada domicilio en los últimos 10 años.
3 - Consignar si ha tenido traslados y números anteriores.

FIRMA DEL SOLICITANTE

COMISARIA SECCIONAL 1ra.

Se eleva a la Dirección de Investigaciones.

El Sub-Crio. Fnal. 1ra. Sección
Sub-Crio. [signature]
CECILIO N. SCARPA
COMISARIO

COMISARIA 1ra. SECCION MALDONADO

LOCALIDAD: Maldonado

FECHA: 24 de setiembre de 1979.-

DIRECCION DE INVESTIGACIONES	CIUDAD	DIA	MES	AÑO
	Maldonado	25	01	980

Se hace constar que el titular de la presente solicitud registra las anotaciones, en el fichero de esta Dirección, que se adjuntan en el Numerado Simple Nº E.o. No. 475713

JEFATURA DE POLICIA DE MALDONADO

EL DIRECTOR DE INVESTIGACIONES E INFORMACION

Comisario: [signature]
Walter Barrios Silvera

D. N. I. I. - DEPARTAMENTO Nº 3	CIUDAD	DIA	MES	AÑO
		[illegible]	MAR.	1980

Dirección Nacional de Información e Inteligencia

153681

Se hace constar que el solicitante registra en el fichero de esta Dirección, las anotaciones que se adjuntan en Numerado Simple Nº .....

EL JEFE DEL DEPARTAMENTO Nº 3

POR EL JEFE DEL DEPARTAMENTO N.º 3
Y POR SU ORDEN

R 2178

SIN ANTECEDENTES

S. I. D.	CIUDAD	DIA	MES	AÑO

Se hace constar que el solicitante registra en el fichero de este Servicio las anotaciones que se adjuntan en Numerado Simple Nº .....

EL JEFE DEL S. I. D.

.....

D. N. I. I. - DEPARTAMENTO Nº 3	CIUDAD	DIA	MES	AÑO

Habiéndose tomado nota, se remite al Sr. Director de Investigaciones de la Jefatura de Policía de .....

EL JEFE DEL DEPTO. Nº 3

.....

DIRECCION DE INVESTIGACIONES	CIUDAD	DIA	MES	AÑO

Habiéndose tomado nota, se eleva al Sr. Delegado del S.I.D., para su consideración.

EL DIRECTOR DE INVESTIGACIONES

.....

DELEGACION DEL S. I. D.	CIUDAD	DIA	MES	AÑO
		31	ENE.	1980

A X	Expídase constancia — Art. 2º.
B	Expídase constancia — Art. 4º y remitir oficio a la repartición para la cual fue solicitada — Vuelva al S.I.D. con dos copias.
C	No se le expide constancia — Art. 6º y se remite oficio a la repartición para la cual fue solicitada. — Vuelva al S.I.D. con dos copias.

El Jefe de Policía de Maldonado
Coronel
JOAQUIN VILLAAMIL

JEFATURA DE POLICIA - MALDONADO

153681

2173

S.I.D.
J.P.M. O y M F.05342

Fórm.. 670 A

"AÑO DEL SESQUICENTENARIO DE LA POLICIA"

JUNTA DE COMANDANTES
EN JEFE
SERVICIO DE INFORMACION DE DEFENSA

DEPARTAMENTO	DIA	MES	AÑO
MALDONADO	31	08	79.

Nº 3.329

- SOLICITUD DE CONSTANCIA DE HABILITACION PARA CARGOS PUBLICOS -

TITULAR	APELLIDO PATERNO: LOPEZ	APELLIDO MATERNO: AQUINO
	PRIMER NOMBRE: BETHIS	SEGUNDO NOMBRE: SABINA
PADRE	PRIMER NOMBRE: RENE	SEGUNDO NOMBRE: - - - - -
MADRE	PRIMER NOMBRE: CELESTINA	SEGUNDO NOMBRE: - - - - -

FECHA Y LUGAR DE NACIMIENTO	DIA	MES	AÑO	PAIS	LOCALIDAD o PROVINCIA	NACIONALIDAD Y ESTADO CIVIL
	30	03	938	URUGUAY	MALDONADO	oriental,casada

1	**OCUPACION**	Desde 1969 hasta 1979 como Lavandera en A. Santana y 19 de Abril, Brio. Tassano, Mldo.- Desde mayo de 1979 a la fecha en Intendencia Municipal de Maldonado, sección CAMPUS MPAL.-
2	**DOMICILIO**	Desde 1958 a la fecha en Arturo Santana y 19 de Abril, Brio. Tassano Dpto. de Maldonado.- ESPOSO: JUAN ANTONIO CABRERA MARTINEZ.-

		SERIE	NUMERO			
3	**CREDENCIAL CIVICA**	C.A.A.	10067	exp. en Mldo.-	**DOC. de IDENT.**	Nº79.007 de Mldo.-

PARA SER PRESENTADO ANTE LAS AUTORIDADES DE INTENDENCIA MUNICIPAL DE MALDONADO.-
OBJETO DE LA TRAMITACION PARA PERMANENCIA EN EL CARGO.-

1 - Consignar con precisión, lugar de trabajo o estudios los 10 últimos años.
2 - Consignar con precisión cada domicilio en los últimos 10 años.
3 - Consignar si ha tenido traslados y números anteriores.

Betty L de Cabrera
FIRMA DEL SOLICITANTE

COMISARIA SECCIONAL 1ra. Se eleva a la Dirección de Investigaciones.

D.R.D.

COMISARIA 1ra SECCION DPTO. MALDONADO

EL COMISARIO de SECCION MALDONADO
COMISARIO
WASHINGTON SOSA

LOCALIDAD: Maldonado **FECHA:** 31 de agosto de 1979.-

DIRECCION DE INVESTIGACIONES	CIUDAD	DIA	MES	AÑO
	Maldonado	24	01	980

Se hace constar que el titular de la presente solicitud registra las anotaciones, en el fichero de esta Dirección, que se adjuntan en el Numerado Simple Nº E.O. No. 475673

EL DIRECTOR DE INVESTIGACIONES E INFORMACION
Comisario

D. N. I. I. - DEPARTAMENTO Nº 3	CIUDAD	DIA	MES	AÑO

Se hace constar que el solicitante registra en el fichero de esta Dirección, las anotaciones que se adjuntan en Numerado Simple Nº

153682

EL JEFE DEL DEPARTAMENTO Nº 3

POR EL JEFE DEL DEPARTAMENTO N.º 3
Y POR SU ORDEN
2173
SILCAR DARA BORGES
SUB-COMISARIO

SIN ANOTACIONES

S. I. D.	.....	CIUDAD	DIA	MES	AÑO

Se hace constar que el solicitante registra en el fichero de este Servicio las anotaciones que se adjuntan en Numerado Simple Nº .....

EL JEFE DEL S. I. D.

.....

D. N. I. I. DEPARTAMENTO Nº 3	CIUDAD	DIA	MES	AÑO

Habiéndose tomado nota, se remite al Sr. Director de Investigaciones de la Jefatura de Policía de .....

EL JEFE DEL DEPTO. Nº 3

.....

DIRECCION DE INVESTIGACIONES	CIUDAD	DIA	MES	AÑO

Habiéndose tomado nota, se eleva al Sr. Delegado del S.I.D., para su consideración.

EL DIRECTOR DE INVESTIGACIONES

.....

DELEGACION DEL S. I. D.	CIUDAD	DIA	MES	AÑO
		31	ENE.	1980

El Jefe de Policía de Maldonado
Coronel
JOAQUIN VILLAAMIL

JEFATURA DE POLICIA - MALDONADO

A	X	Expídase constancia — Art. 2º.
B		Expídase constancia — Art. 4º y remitir oficio a la repartición para la cual fue solicitada — Vuelva al S.I.D. con dos copias.
C		No se le expide constancia — Art. 6º y se remite oficio a la repartición para la cual fue solicitada. — Vuelva al S.I.D. con dos copias.

153682

2173

S.I.D.
I.P.M. O y M F.05342

Fórm. 670 A

"AÑO DEL SESQUICENTENARIO DE LA POLICIA"

JUNTA DE COMANDANTES
EN JEFE
SERVICIO DE INFORMACION DE DEFENSA

DEPARTAMENTO	DIA	MES	AÑO
MALDONADO	31	08	79.

Nº 3.332

- SOLICITUD DE CONSTANCIA DE HABILITACION PARA CARGOS PUBLICOS -

TITULAR	APELLIDO PATERNO: TRECHI	APELLIDO MATERNO: PLADA	
	PRIMER NOMBRE: BORIS	SEGUNDO NOMBRE: ORLANDO	
PADRE	PRIMER NOMBRE: JUAN	SEGUNDO NOMBRE: ROLANDO	
MADRE	PRIMER NOMBRE: BENITA	SEGUNDO NOMBRE: - - - -	

FECHA Y LUGAR DE NACIMIENTO	DIA	MES	AÑO	PAIS	LOCALIDAD o PROVINCIA	NACIONALIDAD Y ESTADO CIVIL
	19	06	952	URUGUAY	1ra. MALDONADO	oriental, casado

1	OCUPACION	Desde 1969 hasta 1975 como changador en Maldonado; desde 1975 a la fecha en Intendencia Municipal de Maldonado, sección Talleres.-
2	DOMICILIO	Desde 1968 a la fecha en Brio. Jaurema calle Las Flores s/n, Mldo.- ESPOSA: EVA LIDIA PEREZ LLANES.-

3	CREDENCIAL CIVICA	SERIE	NUMERO		DOC. de IDENT.	
		D.A.A.	18271	exp. en Mldo.-		Nº 25.954 de Mldo.-

PARA SER PRESENTADO ANTE LAS AUTORIDADES DE INTENDENCIA MUNICIPAL DE MALDONADO.-
OBJETO DE LA TRAMITACION PARA PERMANENCIA EN EL CARGO.-

1 - Consignar con precisión, lugar de trabajo o estudios los 10 últimos años.
2 - Consignar con precisión cada domicilio en los últimos 10 años.
3 - Consignar si ha tenido traslados y números anteriores.

FIRMA DEL SOLICITANTE

COMISARIA SECCIONAL 1ra. Se eleva a la Dirección de Investigaciones.

D.I.R.D.

COMISARIA 1ra. SECCION DPTO. MALDONADO MALDONADO

EL COMISARIO 1ra. SECCION MALDONADO
COMISARIO
COMISARIO
WASHINGTON SOSA

LOCALIDAD: Maldonado FECHA: 31 de agosto de 1979.-

DIRECCION DE INVESTIGACIONES	CIUDAD	DIA	MES	AÑO
	MALDONADO	24	07	980

Se hace constar que el titular de la presente solicitud registra las anotaciones, en el fichero de esta Dirección, que se adjuntan en el Numerado Simple Nº E.o. No. 475679

EL DIRECTOR DE INVESTIGACIONES E INFORMACION
Comisario: Walter Barrios Olivera

D. N. I. I. - DEPARTAMENTO Nº 3	CIUDAD	DIA	MES	AÑO
		15	AGO	980

Se hace constar que el solicitante registra en el fichero de esta Dirección, las anotaciones que se adjuntan en Numerado Simple Nº 153683

EL JEFE DEL DEPARTAMENTO Nº 3

POR EL JEFE DEL DEPARTAMENTO N.º 3
Y POR SU ORDEN
2173
SILCAR LARA BORGES
SUBCOMISARIO

SIN ANOTACIONES

S. I. D..	CIUDAD	DIA	MES	AÑO

Se hace constar que el solicitante registra en el fichero de este Servicio las anotaciones que se adjuntan en Numerado Simple Nº .....

EL JEFE DEL S. I. D.

.....

D. N. I. I. _ DEPARTAMENTO Nº 3	CIUDAD	DIA	MES	AÑO

Habiéndose tomado nota, se remite al Sr. Director de Investigaciones de la Jefatura de Policía de .....

EL JEFE DEL DEPTO. Nº 3

.....

DIRECCION DE INVESTIGACIONES	CIUDAD	DIA	MES	AÑO

Habiéndose tomado nota, se eleva al Sr. Delegado del S.I.D., para su consideración.

EL DIRECTOR DE INVESTIGACIONES

.....

DELEGACION DEL S. I. D.	CIUDAD	DIA	MES	AÑO
		31	ENE.	1980

El Jefe de Policía de Maldonado

Coronel

JOAQUIN VILLAAMIL

A	X	Expídase constancia — Art. 2º.
B		Expídase constancia — Art. 4º y remitir oficio a la repartición para la cual fue solicitada — Vuelva al S.I.D. con dos copias.
C		No se le expide constancia — Art. 6º y se remite oficio a la repartición para la cual fue solicitada. — Vuelva al S.I.D. con dos copias.

JEFATURA DE POLICIA · MALDONADO ·

153683

3173

S.I.D.
I.P.M. O y M F.05342

Fórm.. 670 A

"AÑO DEL SESQUICENTENARIO DE LA POLICIA"

JUNTA DE COMANDANTES
EN JEFE
SERVICIO DE INFORMACION DE DEFENSA

DEPARTAMENTO	DIA	MES	AÑO
Maldonado	27	09	979

Nº 3.333

- SOLICITUD DE CONSTANCIA DE HABILITACION PARA CARGOS PUBLICOS -

TITULAR	APELLIDO PATERNO: ALVIRA	APELLIDO MATERNO: DIAZ	
	PRIMER NOMBRE: Cirilo	SEGUNDO NOMBRE: Verónico	
PADRE	PRIMER NOMBRE: Eduardo	SEGUNDO NOMBRE: Celustiano	
MADRE	PRIMER NOMBRE: Rosa	SEGUNDO NOMBRE: == = = = = = =	

FECHA Y LUGAR DE NACIMIENTO	DIA	MES	AÑO	PAIS	LOCALIDAD o PROVINCIA	NACIONALIDAD Y ESTADO CIVIL
	9	7	1927	Uruguay	Maldonado.	oriental, casado.-

1	OCUPACION	1969 a la fecha es funcionario municipal de Maldonado Capataz en el = Espencio Municipal de Maldonado Sección de Carnicería.- - - - - - - - - -
2	DOMICILIO	1969 al1979 (a la fecha) en calle Solís Nro 884 Maldonado.- - - - - - Andrea Gilberta DIAZ GONZALEZ. -

		SERIE	NUMERO			
3	CREDENCIAL CIVICA	D.A.A.	6.795	de Maldonado.- - - - -	DOC. de IDENT.	2.532.493.7.-Maldo.-

PARA SER PRESENTADO ANTE LAS AUTORIDADES DE Intendencia Municipal de Maldonado.-
OBJETO DE LA TRAMITACION para permanencia en el cargo.- --

1 - Consignar con precisión, lugar de trabajo o estudios los 10 últimos años.
2 - Consignar con precisión cada domicilio en los últimos 10 años.
3 - Consignar si ha tenido traslados y números anteriores.

Cirilo V. Alvira
FIRMA DEL SOLICITANTE

COMISARIA SECCIONAL 1ra.- Se eleva a la Dirección de Investigaciones.

El Sub-Crio. Enc. Ins. Secciónal
Sub-Crio. Carlos Alvarez
CECILIO N. SOSA
COMISARIO

COMISARIA 1ra SECCION - MALDONADO -

LOCALIDAD: Maldonado **FECHA:** 27 setiembre de 1979 .-

DIRECCION DE INVESTIGACIONES

CIUDAD	DIA	MES	AÑO
Maldonado	24	07	980

Se hace constar que el titular de la presente solicitud registra las anotaciones, en el fichero de esta Dirección, que se adjuntan en el Numerado Simple Nº E.O. No. 475687

JEFATURA POLICIA - DIRECCION DE INVESTIGACIONES E INFORMACION - MALDONADO

EL DIRECTOR DE INVESTIGACIONES E INFORMACION
Comisario: Walter Barrios Silveira

D. N. I. I. DEPARTAMENTO Nº 3

CIUDAD	DIA	MES	AÑO

Se hace constar que el solicitante registra en el fichero de esta Dirección, las anotaciones que se adjuntan en Numerado Simple Nº .....

Dirección Nacional de Información e Identificación - DEPARTAMENTO Nº 3 - Cdo. Gral. Fuerzas Armadas

153684

EL JEFE DEL DEPARTAMENTO Nº 3

POR EL JEFE DEL DEPARTAMENTO Nº 3
Y POR SU ORDEN
SILCAR LARA BORGES
SUB-COMISARIO

SIN ANOTACIONES

S. I. D..	CIUDAD	DIA	MES	AÑO

Se hace constar que el solicitante registra en el fichero de este Servicio las anotaciones que se adjuntan en Numerado Simple Nº .....

EL JEFE DEL S. I. D.

.....

D. N. I. I. . DEPARTAMENTO Nº 3	CIUDAD	DIA	MES	AÑO

Habiéndose tomado nota, se remite al Sr. Director de Investigaciones de la Jefatura de Policía de .....

EL JEFE DEL DEPTO. Nº 3

.....

DIRECCION DE INVESTIGACIONES	CIUDAD	DIA	MES	AÑO

Habiéndose tomado nota, se eleva al Sr. Delegado del S.I.D., para su consideración.

EL DIRECTOR DE INVESTIGACIONES

.....

DELEGACION DEL S. I. D.	CIUDAD	DIA	MES	AÑO
		31	ENE.	1980

A ☒	Expídase constancia — Art. 2º.
B ☐	Expídase constancia — Art. 4º y remitir oficio a la repartición para la cual fue solicitada — Vuelva al S.I.D. con dos copias.
C ☐	No se le expide constancia — Art. 6º y se remite oficio a la repartición para la cual fue solicitada. — Vuelva al S.I.D. con dos copias.

El Jefe de Policía de Maldonado
Coronel
JOAQUIN VILLAAMIL

JEFATURA DE POLICIA - DEPTO. - MALDONADO

153684

2173

S.I.D.
J.P.M. O y M F.05342

Fórm.. 670 A

"AÑO DEL SESQUICENTENARIO DE LA POLICIA"

JUNTA DE COMANDANTES
EN JEFE
SERVICIO DE INFORMACION DE DEFENSA

DEPARTAMENTO	DIA	MES	AÑO
MALDONADO	29	08	979.

Nº 3.334

- SOLICITUD DE CONSTANCIA DE HABILITACION PARA CARGOS PUBLICOS -

TITULAR	APELLIDO PATERNO: BATISTA	APELLIDO MATERNO: FERNANDEZ CHAVEZ
	PRIMER NOMBRE: HERMEN	SEGUNDO NOMBRE: FABIAN
PADRE	PRIMER NOMBRE: CAMILO	SEGUNDO NOMBRE: SINFOROSO
MADRE	PRIMER NOMBRE: TOMASA	SEGUNDO NOMBRE: TEODORA

FECHA Y LUGAR DE NACIMIENTO	DIA	MES	AÑO	PAIS	LOCALIDAD o PROVINCIA	NACIONALIDAD Y ESTADO CIVIL
	31	12	931	URUGUAY	8va. MALDONADO	oriental, casado

1	OCUPACION	Desde 1966 hasta 1979 en Escuela Primaria Nº 15 de Aiguá, como Auxiliar de Servicio; desde julio de 1979 en Intendencia Municipal de Maldonado en Sección Higiene.-
2	DOMICILIO	Desde 1969 hasta 1979, en Avda. Artigas s/n Aiguá; desde julio de // 1979 en calle Continuación Solís s/n, Brio. Tassano, Mldo.- ESPOSA: CRISILDA TEODORA FERNANDEZ CHAVEZ FERNANDEZ CHAVEZ.

		SERIE	NUMERO			
3	CREDENCIAL CIVICA	D.F.A.	5992	exp. en Aiguá.-	DOC. de IDENT.	Nº 67.289 de Mldo.-

PARA SER PRESENTADO ANTE LAS AUTORIDADES DE INTENDENCIA MUNICIPAL DE MALDONADO.-
OBJETO DE LA TRAMITACION PARA PERMANENCIA EN EL CARGO.-

1 - Consignar con precisión, lugar de trabajo o estudios los 10 últimos años.
2 - Consignar con precisión cada domicilio en los últimos 10 años.
3 - Consignar si ha tenido traslados y números anteriores.

FIRMA DEL SOLICITANTE

COMISARIA SECCIONAL 1ra.

Se eleva a la Dirección de Investigaciones.

EL COMISARIO 1ra. SECCION MALDONADO
COMISARIO
COMISARIO
WASHINGTON SOSA

LOCALIDAD Maldonado

FECHA: 29 de agosto de 1979.-

DIRECCION DE INVESTIGACIONES

CIUDAD	DIA	MES	AÑO
Maldonado	24	07	980

Se hace constar que el titular de la presente solicitud registra las anotaciones, en el fichero de esta Dirección, que se adjuntan en el Numerado Simple Nº E.o. No. 475683

EL DIRECTOR DE INVESTIGACIONES E INFORMACION

Comisario: Walter Barrios Silvera

D. N. I. I. - DEPARTAMENTO Nº 3

CIUDAD	DIA	MES	AÑO

153685

EL JEFE DEL DEPARTAMENTO Nº 3

SIN ANOTACIONES

Se hace constar que el solicitante registra en el fichero de esta Dirección, las anotaciones que se adjuntan en Numerado Simple Nº E.o. No. 3

POR EL JEFE DEL DEPARTAMENTO Nº 3
Y POR SU ORDEN

2173

SILCAR LARA BORGES
SUB-COMISARIO

S. I. D.	.....	CIUDAD	DIA	MES	AÑO

Se hace constar que el solicitante registra en el fichero de este Servicio las anotaciones que se adjuntan en Numerado Simple Nº .....

EL JEFE DEL S. I. D.

.....

D. N. I. I. - DEPARTAMENTO Nº 3	CIUDAD	DIA	MES	AÑO

Habiéndose tomado nota, se remite al Sr. Director de Investigaciones de la Jefatura de Policía de .....

EL JEFE DEL DEPTO. Nº 3

.....

DIRECCION DE INVESTIGACIONES	CIUDAD	DIA	MES	AÑO

Habiéndose tomado nota, se eleva al Sr. Delegado del S.I.D., para su consideración.

EL DIRECTOR DE INVESTIGACIONES

.....

DELEGACION DEL S. I. D.	CIUDAD	DIA	MES	AÑO
		31	ENE.	1980

El Jefe de Policía de Maldonado
Coronel
JOAQUIN VILLAAMIL

JEFATURA DE POLICIA - MALDONADO

A	X	Expídase constancia — Art. 2º.
B		Expídase constancia — Art. 4º y remitir oficio a la repartición para la cual fue solicitada — Vuelva al S.I.D. con dos copias.
C		No se le expide constancia — Art. 6º y se remite oficio a la repartición para la cual fue solicitada. — Vuelva al S.I.D. con dos copias.

153685

2173

S.I.D.
I.P.M. O y M F.05342

Fórm. . 670 A

"AÑO DEL SEGUNDO CENTENARIO DE LA POLICIA"

JUNTA DE COMANDANTES
EN JEFE
SERVICIO DE INFORMACION DE DEFENSA

DEPARTAMENTO	DIA	MES	AÑO
Maldonado	11	09	979

Nº 3.335

- SOLICITUD DE CONSTANCIA DE HABILITACION PARA CARGOS PUBLICOS -

TITULAR	APELLIDO PATERNO: - - - - - -	APELLIDO MATERNO: BAILLO
	PRIMER NOMBRE: Rómulo	SEGUNDO NOMBRE: - - - - - -
PADRE	PRIMER NOMBRE: - - - - - - -	SEGUNDO NOMBRE: - - - - - - - -
MADRE	PRIMER NOMBRE: - - - - - -	SEGUNDO NOMBRE: - - - - - - - -

FECHA Y LUGAR DE NACIMIENTO	DIA	MES	AÑO	PAIS	LOCALIDAD o PROVINCIA	NACIONALIDAD Y ESTADO CIVIL
	10	07	919	Uruguay	Montevideo	oriental, casado.

1 OCUPACION: 1969 al 1973 jornalero con Chapesoni Falco.- 1973 a la fec ha es funcionario Municipal de Maldonado (Dirección de Higiene).- -

2 DOMICILIO: 1969 a la fecha se domicilia en Barrio Chayubá .
Isabelt NIEVES ZASTRE.-

3 CREDENCIAL CIVICA: SERIE: D.A.A. NUMERO: 4.788. de Maldonado.- - - - - - - **DOC. de IDENT.**: 52.769- Maldonado.- -

PARA SER PRESENTADO ANTE LAS AUTORIDADES DE: Intendencia Municipal de Maldonado.-
OBJETO DE LA TRAMITACION: para permanencia en el cargo.-

1 - Consignar con precisión, lugar de trabajo o estudios los 10 últimos años.
2 - Consignar con precisión cada domicilio en los últimos 10 años.
3 - Consignar si ha tenido traslados y números anteriores.

Rómulo Bailo
FIRMA DEL SOLICITANTE

COMISARIA 1ra. SECCIONAL 1ra.- MALDONADO

Se eleva a la Dirección de Investigaciones.

EL COMISARIO 1ra. SECCION MALDONADO
COMISARIO
WASHINGTON SOSA
COMISARIO

LOCALIDAD: Maldonado

FECHA: 11 de setiembre de 1979.-

DIRECCION DE INVESTIGACIONES	CIUDAD	DIA	MES	AÑO
	MALDONADO	24	01	980

JEFATURA DE POLICIA DE MALDONADO - DIRECCION DE INVESTIGACIONES E INFORMACION

Se hace constar que el titular de la presente solicitud registra las anotaciones, en el fichero de esta Dirección, que se adjuntan en el Numerado Simple Nº E.o. No. 475685

EL DIRECTOR DE INVESTIGACIONES E INFORMACION
Comisario:
Walter Barrios Silvera

D. N. I. - DEPARTAMENTO Nº 3	CIUDAD	DIA	MES	AÑO

153686

Se hace constar que el solicitante registra en el fichero de esta Dirección, las anotaciones que se adjuntan en Numerado Simple Nº

EL JEFE DEL DEPARTAMENTO Nº 3

POR EL JEFE DEPARTAMENTO Nº 3
Y POR SU ORDEN
4 2173
SILCAR LARA BORGES
SUB-COMISARIO

SIN ANOTACIONES

S. I. D.	CIUDAD	DIA	MES	AÑO

Se hace constar que el solicitante registra en el fichero de este Servicio las anotaciones que se adjuntan en Numerado Simple Nº .....

EL JEFE DEL S. I. D.

.....

D. N. I. I. . DEPARTAMENTO Nº 3	CIUDAD	DIA	MES	AÑO

Habiéndose tomado nota, se remite al Sr. Director de Investigaciones de la Jefatura de Policía de .....

EL JEFE DEL DEPTO. Nº 3

.....

DIRECCION DE INVESTIGACIONES	CIUDAD	DIA	MES	AÑO

Habiéndose tomado nota, se eleva al Sr. Delegado del S.I.D., para su consideración.

EL DIRECTOR DE INVESTIGACIONES

.....

DELEGACION DEL S. I. D.	CIUDAD	DIA	MES	AÑO
		3	1 ENE.	1980

El Jefe de Policía de Maldonado

Coronel

JOAQUIN VILLAAMIL

JEFATURA DE POLICIA - MALDONADO

[A] X — Expídase constancia — Art. 2º.

[B] — Expídase constancia — Art. 4º y remitir oficio a la repartición para la cual fue solicitada — Vuelva al S.I.D. con dos copias.

[C] — No se le expide constancia — Art. 6º y se remite oficio a la repartición para la cual fue solicitada. — Vuelva al S.I.D con dos copias.

153686

S.I.D.
J.P.M. O y M F.05342

2173

Fórm.. 670 A

JUNTA DE COMANDANTES
EN JEFE
SERVICIO DE INFORMACION DE DEFENSA

"AÑO DEL SEGUNDO CENTENARIO DE LA POLICIA"

DEPARTAMENTO	DIA	MES	AÑO
[illegible]	08	02	979

Nº 3.336

- SOLICITUD DE CONSTANCIA DE HABILITACION PARA CARGOS PUBLICOS -

TITULAR	APELLIDO PATERNO: DA[illegible]	APELLIDO MATERNO: [illegible]ERNANDEZ
	PRIMER NOMBRE: [illegible]	SEGUNDO NOMBRE: [illegible]
PADRE	PRIMER NOMBRE: [illegible]	SEGUNDO NOMBRE: [illegible]
MADRE	PRIMER NOMBRE: [illegible]	SEGUNDO NOMBRE: [illegible]

FECHA Y LUGAR DE NACIMIENTO	DIA	MES	AÑO	PAIS	LOCALIDAD o PROVINCIA	NACIONALIDAD Y ESTADO CIVIL
	21	04	934	URUGUAY	MALDONADO	ORAL. Cas.

1 OCUPACION: DESDE EL AÑO 1969 A 1976 EN [illegible] MDO/, 1976 A LA FECHA EN INT[illegible] CREDENCIAL DE MDO/ [illegible] RAMO DE RADIO ESCUCHA DUEÑA MENA.-

2 DOMICILIO: DESDE EL AÑO 1969 A LA FECHA EN SAPUCAY 565 de ESTA CIUDAD.-

3 CREDENCIAL CIVICA	SERIE	NUMERO		DOC. de IDENT.
	DAA	9849	MALDONADO.-	14.238 MALDONADO.-

PARA SER PRESENTADO ANTE LAS AUTORIDADES DE OBJETO DE LA TRAMITACION: [illegible] MUNICIPAL DE MALDONADO.- PERMANENCIA EN EL CARGO.-

1 - Consignar con precisión, lugar de trabajo o estudios los 10 últimos años.
2 - Consignar con precisión cada domicilio en los últimos 10 años.
3 - Consignar si ha tenido traslados y números anteriores.

FIRMA DEL SOLICITANTE

COMISARIA SECCIONAL 1ra.

COMISARIA 1ra. SECCION MALDONADO [illegible]

Se eleva a la Dirección de Investigaciones.

EL COMISARIO 1ra. SECCION MALDONADO
COMISARIO
WASHINGTON SOSA

LOCALIDAD: MALDONADO **FECHA**: 24 DE ENERO DE 1979.-

DIRECCION DE INVESTIGACIONES

CIUDAD	DIA	MES	AÑO
MALDONADO	24	01	980

Se hace constar que el titular de la presente solicitud registra las anotaciones, en el fichero de esta Dirección, que se adjuntan en el Numerado Simple Nº E.o. No. 475687

EL DIRECTOR DE INVESTIGACIONES E INFORMACION

JEFATURA DE POLICIA DE MALDONADO DIRECCION DE INVESTIGACIONES E INFORMACION

Comisario
Walter Barrios Silvera

D. N. I. I. . DEPARTAMENTO Nº 3

CIUDAD	DIA	MES	AÑO
	15	ABR.	1980

Se hace constar que el solicitante registra en el fichero de esta Dirección, las anotaciones que se adjuntan en Numerado Simple Nº 153687

EL JEFE DEL DEPARTAMENTO Nº 3

POR EL JEFE DEPARTAMENTO N.º 3
Y POR SU ORDEN
2173
SILCAR LARA BORGES
SUB-COMISARIO

SIN ANOTACIONES

S. I. D.	CIUDAD	DIA	MES	AÑO

Se hace constar que el solicitante registra en el fichero de este Servicio las anotaciones que se adjuntan en Numerado Simple Nº .....

EL JEFE DEL S. I. D.

.....

D. N. I. I. - DEPARTAMENTO Nº 3	CIUDAD	DIA	MES	AÑO

Habiéndose tomado nota, se remite al Sr. Director de Investigaciones de la Jefatura de Policía de .....

EL JEFE DEL DEPTO. Nº 3

.....

DIRECCION DE INVESTIGACIONES	CIUDAD	DIA	MES	AÑO

Habiéndose tomado nota, se eleva al Sr. Delegado del S.I.D., para su consideración.

EL DIRECTOR DE INVESTIGACIONES

.....

DELEGACION DEL S. I. D.	CIUDAD	DIA	MES	AÑO
	3	1	ENE.	1980

[X] A — Expídase constancia — Art. 2º.

El Jefe de Policía de Maldonado

Coronel

JOAQUIN VILLAAMIL

[ ] B — Expídase constancia — Art. 4º y remitir oficio a la repartición para la cual fue solicitada — Vuelva al S.I.D. con dos copias.

[ ] C — No se le expide constancia — Art. 6º y se remite oficio a la repartición para la cual fue solicitada. — Vuelva al S.I.D. con dos copias.

JEFATURA DE POLICIA - MALDONADO

153687

2173

S.I.D.
J.P.M. O y M F.05342

Fórm. . 670 A

JUNTA DE COMANDANTES
EN JEFE
SERVICIO DE INFORMACION DE DEFENSA

"AÑO DEL SESQUICENTENARIO DE LA POLICIA"

DEPARTAMENTO	DIA	MES	AÑO
MALDONADO	30	08	79.

Nº 3.340

- SOLICITUD DE CONSTANCIA DE HABILITACION PARA CARGOS PUBLICOS -

TITULAR	APELLIDO PATERNO: GALLICO	APELLIDO MATERNO: FRIAS
	PRIMER NOMBRE: GRACIELA	SEGUNDO NOMBRE: BEATRIZ
PADRE	PRIMER NOMBRE: OSVALDO	SEGUNDO NOMBRE: RUBEN
MADRE	PRIMER NOMBRE: BRUNILDA	SEGUNDO NOMBRE: GAUDENCIA

FECHA Y LUGAR DE NACIMIENTO	DIA	MES	AÑO	PAIS	LOCALIDAD o PROVINCIA	NACIONALIDAD Y ESTADO CIVIL
	07	05	954	URUGUAY	lra, MALDONADO	oriental, casada

1	**OCUPACION**	Desde 1969 hasta 1972 estudiante en el Liceo Dptal. de Mldo.; desde 1972 hasta 1976 estudiante en Facultad de Derecho y Ciencias Sociales.
2	**DOMICILIO**	Desde 1969 hasta 1979, en calle J.A. Lavalleja 867, Mldo.; desde agosto de 1979 en Residencial Country Apto. 107, Maldonado.- ESPOSO: JORGE EDUARDO PERDOMO SAPORITI.-

3	CREDENCIAL CIVICA	SERIE	NUMERO		DOC. de IDENT.
		D.A.A.	21606 de Mldo.-		Nº 27.167 de Mldo.-

PARA SER PRESENTADO ANTE LAS AUTORIDADES DE INTENDENCIA MUNICIPAL DE MALDONADO.-
OBJETO DE LA TRAMITACION PARA PERMANENCIA EN EL CARGO.-

1 - Consignar con precisión, lugar de trabajo o estudios los 10 últimos años.
2 - Consignar con precisión cada domicilio en los últimos 10 años.
3 - Consignar si ha tenido traslados y números anteriores.

FIRMA DEL SOLICITANTE

COMISARIA SECCIONAL 1ra. Se eleva a la Dirección de Investigaciones.

D.C.R.D.

EL COMISARIO 1ra. SECCION MALDONADO
COMISARIO
WASHINGTON SOSA
COMISARIO

LOCALIDAD: Maldonado **FECHA:** 30 de agosto de 1979.-

DIRECCION DE INVESTIGACIONES	CIUDAD	DIA	MES	AÑO
	MALDONADO	24	07	980

Se hace constar que el titular de la presente solicitud registra las anotaciones, en el fichero de esta Dirección, que se adjuntan en el Numerado Simple Nº ..E.o. No. 475695..

EL DIRECTOR DE INVESTIGACIONES E INFORMACION:

Comisario: Walter Barrios Silvera

D. N. I. I. . DEPARTAMENTO Nº 3	CIUDAD	DIA	MES	AÑO
		15	ABR.	1980

Se hace constar que el solicitante registra en el fichero de esta Dirección, las anotaciones que se adjuntan en Numerado Simple Nº .....

153688

EL JEFE DEL DEPARTAMENTO Nº 3

SIN ANOTACIONES

POR EL JEFE DEL DEPARTAMENTO Nº 3
Y POR SU ORDEN
3173
SILCAR LARA BORGES
SUB-COMISARIO

S. I. D.	.....	CIUDAD	DIA	MES	AÑO

Se hace constar que el solicitante registra en el fichero de este Servicio las anotaciones que se adjuntan en Numerado Simple Nº .....

EL JEFE DEL S. I. D.

.....

D. N. I. I. DEPARTAMENTO Nº 3	CIUDAD	DIA	MES	AÑO

Habiéndose tomado nota, se remite al Sr. Director de Investigaciones de la Jefatura de Policía de .....

EL JEFE DEL DEPTO. Nº 3

.....

DIRECCION DE INVESTIGACIONES	CIUDAD	DIA	MES	AÑO

Habiéndose tomado nota, se eleva al Sr. Delegado del S.I.D., para su consideración.

EL DIRECTOR DE INVESTIGACIONES

.....

DELEGACION DEL S. I. D.	CIUDAD	DIA	MES	AÑO
		31	ENE.	1980

A [X] Expídase constancia — Art. 2º.

El Jefe de Policía de Maldonado
Coronel
JOAQUIN VILLAAMIL

B [ ] Expídase constancia — Art. 4º y remitir oficio a la repartición para la cual fue solicitada — Vuelva al S.I.D. con dos copias.

C [ ] No se le expide constancia — Art. 6º y se remite oficio a la repartición para la cual fue solicitada. — Vuelva al S.I.D. con dos copias.

JEFATURA DE POLICIA - MALDONADO -

153688

S.I.D.
I.P.M. O y M F.05342

2173
Fórm.. 670 A

JUNTA DE COMANDANTES
EN JEFE
SERVICIO DE INFORMACION DE DEFENSA

"AÑO DEL SESQUICENTENARIO DE LA POLICIA"

DEPARTAMENTO	DIA	MES	AÑO
MALDONADO	31	08	79.

Nº 3.342

- SOLICITUD DE CONSTANCIA DE HABILITACION PARA CARGOS PUBLICOS -

TITULAR	APELLIDO PATERNO: GONZALEZ	APELLIDO MATERNO: MENOSSI
	PRIMER NOMBRE: FELIX	SEGUNDO NOMBRE: - - - - -
PADRE	PRIMER NOMBRE: FELIX	SEGUNDO NOMBRE: - - - - -
MADRE	PRIMER NOMBRE: AMELIA	SEGUNDO NOMBRE: - - - - -

FECHA Y LUGAR DE NACIMIENTO	DIA	MES	AÑO	PAIS	LOCALIDAD o PROVINCIA	NACIONALIDAD Y ESTADO CIVIL
	10	05	925	URUGUAY	2da. MALDONADO	oriental, casado

1	OCUPACION	Desde 1963 a la fecha en Intendencia Municipal, de Maldonado, sección Personal.-
2	DOMICILIO	Desde 1963 a la fecha en 19 de Abril 787, Maldonado.- ESPOSA: YOLANDA BERGOGUILLEN.-

		SERIE	NUMERO			
3	CREDENCIAL CIVICA	D.A.A.	5447	exp. en Mldo.-	DOC. de IDENT.	Nº7.413 de Mldo.-

PARA SER PRESENTADO ANTE LAS AUTORIDADES DE: INTENDENCIA MUNICIPAL DE MALDONADO.-
OBJETO DE LA TRAMITACION: PARA PERMANENCIA EN EL CARGO.-

1 - Consignar con precisión, lugar de trabajo o estudios los 10 últimos años.
2 - Consignar con precisión cada domicilio en los últimos 10 años.
3 - Consignar si ha tenido traslados y números anteriores.

FIRMA DEL SOLICITANTE

COMISARIA SECCIONAL 1ra. Se eleva a la Dirección de Investigaciones.

D.N.R.D.

EL COMISARIO DE LA SECCION MALDONADO
COMISARIO
WASHINGTON SOSA

LOCALIDAD: Maldonado FECHA: 31 de agosto de 1979.-

DIRECCION DE INVESTIGACIONES

CIUDAD	DIA	MES	AÑO
MALDONADO	24	07	80

JEFATURA DE POLICIA DE MALDONADO - DIRECCION DE INVESTIGACIONES E INFORMACION

Se hace constar que el titular de la presente solicitud registra las anotaciones, en el fichero de esta Dirección, que se adjuntan en el Numerado Simple Nº E.o. No. 475699

EL DIRECTOR DE INVESTIGACIONES E INFORMACION
Comisario:
Walter Barrios Silvera

D. N. I. DEPARTAMENTO Nº 3

CIUDAD	DIA	MES	AÑO
	15	ABR	

Dirección Nacional de Información e Identificación - DEPARTAMENTO Nº 3

153689

Se hace constar que el solicitante registra en el fichero de esta Dirección, las anotaciones que se adjuntan en Numerado Simple Nº .....

EL JEFE DEL DEPARTAMENTO Nº 3

POR EL JEFE
Y POR SU ORDEN

2173

SILCAR CARA BORGES
SUB-COMISARIO

S. I. D.	CIUDAD	DIA	MES	AÑO

Se hace constar que el solicitante registra en el fichero de este Servicio las anotaciones que se adjuntan en Numerado Simple Nº .....

EL JEFE DEL S. I. D.

.....

D. N. I. I. : DEPARTAMENTO Nº 3	CIUDAD	DIA	MES	AÑO

Habiéndose tomado nota, se remite al Sr. Director de Investigaciones de la Jefatura de Policía de .....

EL JEFE DEL DEPTO. Nº 3

.....

DIRECCION DE INVESTIGACIONES	CIUDAD	DIA	MES	AÑO

Habiéndose tomado nota, se eleva al Sr. Delegado del S.I.D., para su consideración.

EL DIRECTOR DE INVESTIGACIONES

.....

DELEGACION DEL S. I. D.	CIUDAD	DIA	MES	AÑO
		31	ENE.	1980

[A] Expídase constancia — Art. 2º.

El Jefe de Policía de Maldonado
Coronel
JOAQUIN VILLAAMIL

[B] Expídase constancia — Art. 4º y remitir oficio a la repartición para la cual fue solicitada — Vuelva al S.I.D. con dos copias.

[C] No se le expide constancia — Art. 6º y se remite oficio a la repartición para la cual fue solicitada. — Vuelva al S.I.D. con dos copias.

JEFATURA DE POLICIA - MALDONADO

153689

S.I.D.
I.P.M. O y M F.05342

2173 Fórm. 670 A

"AÑO DEL SESQUICENTENARIO DE LA POLICIA"

JUNTA DE COMANDANTES
EN JEFE
SERVICIO DE INFORMACION DE DEFENSA

DEPARTAMENTO	DIA	MES	AÑO
Maldonado	26	10	79

Nº 3,514

- SOLICITUD DE CONSTANCIA DE HABILITACION PARA CARGOS PUBLICOS -

TITULAR	APELLIDO PATERNO: DE LEON	APELLIDO MATERNO: CORBO
	PRIMER NOMBRE: NURIMAR	SEGUNDO NOMBRE: DAISY
PADRE	PRIMER NOMBRE: FLORO	SEGUNDO NOMBRE: MARIA
MADRE	PRIMER NOMBRE: MIRTA	SEGUNDO NOMBRE:

FECHA Y LUGAR DE NACIMIENTO	DIA	MES	AÑO	PAIS	LOCALIDAD o PROVINCIA	NACIONALIDAD Y ESTADO CIVIL
	18	5	939	URUGUAY	MALDONADO	DIVORCIADA

1 OCUPACION: desde el año 1969, hasta el año 1974 empleada Municipal, desde el año 1974 al año 1979, laberes. desde el mes 12 de setiembre empleadaMunicipal

2 DOMICILIO: desde el año 1969, Calle Agraciada No. 435 Barrio Rivera

3 CREDENCIAL CIVICA	SERIE	NUMERO		DOC. de IDENT.
	D.A.A.	12639	URUGUAY MALDONADO	12.371 MALDONADO

PARA SER PRESENTADO ANTE LAS AUTORIDADES DE OBJETO DE LA TRAMITACION

PARA PRESENTAR EN INTENDENCIA MUNICIPAL

1 - Consignar con precisión, lugar de trabajo o estudios los 10 últimos años.
2 - Consignar con precisión cada domicilio en los últimos 10 años.
3 - Consignar si ha tenido traslados y números anteriores.

FIRMA DEL SOLICITANTE

COMISARIA SECCIONAL

Se eleva a la Dirección de Investigaciones.

EL COMISARIO
COMISARIO

LOCALIDAD: MALDONADO

FECHA: 26 DE OCTUBRE 1979.

LAS

DIRECCION DE INVESTIGACIONES

CIUDAD	DIA	MES	AÑO
MALDONADO	09	02	980

Se hace constar que el titular de la presente solicitud registra las anotaciones, en el fichero de esta Dirección, que se adjuntan en el Numerado Simple Nº 478007

EL DIRECTOR DE INVESTIGACIONES

Contralmirante
Walter Barrios Silveira

D. N. I. I. . DEPARTAMENTO Nº 3

CIUDAD	DIA	MES	AÑO

Se hace constar que el solicitante registra en el fichero de esta Dirección, las 153690 anotaciones que se adjuntan en Numerado Simple Nº

EL JEFE DEL DEPARTAMENTO Nº 3
SIN ANOTACIONES

POR EL JEFE DEL DEPARTAMENTO N.º 3
Y POR SU ORDEN

SUBCOMISARIO

S. I. D.	.....	CIUDAD	DIA	MES	AÑO

Se hace constar que el solicitante registra en el fichero de este Servicio las anotaciones que se adjuntan en Numerado Simple Nº .....

EL JEFE DEL S. I. D.

.....

D. N. I. I. . DEPARTAMENTO Nº 3	CIUDAD	DIA	MES	AÑO

Habiéndose tomado nota, se remite al Sr. Director de Investigaciones de la Jefatura de Policía de .....

EL JEFE DEL DEPTO. Nº 3

.....

DIRECCION DE INVESTIGACIONES	CIUDAD	DIA	MES	AÑO

Habiéndose tomado nota, se eleva al Sr. Delegado del S.I.D., para su consideración.

EL DIRECTOR DE INVESTIGACIONES

.....

DELEGACION DEL S. I. D.	CIUDAD	DIA	MES	AÑO
	28	FEB.	1980	

El Jefe de Policía de Maldonado

Coronel

JOAQUIN VILLAAMIL

JEFATURA DE POLICIA - MALDONADO

[A] X Expídase constancia — Art. 2º.

[B] Expídase constancia — Art. 4º y remitir oficio a la repartición para la cual fue solicitada — Vuelva al S.I.D. con dos copias.

[C] No se le expide constancia — Art. 6º y se remite oficio a la repartición para la cual fue solicitada. — Vuelva al S.I.D. con dos copias.

153690

4173

S.I.D.
J.P.M. O y M F.05342

Fórm.. 670 A

JUNTA DE COMANDANTES
EN JEFE
SERVICIO DE INFORMACION DE DEFENSA

"AÑO DEL SESQUICENTENARIO DE LA POLICIA"

DEPARTAMENTO	DIA	MES	AÑO
MALDONADO	06	08	979.

Nº 3.498

- SOLICITUD DE CONSTANCIA DE HABILITACION PARA CARGOS PUBLICOS -

		APELLIDO PATERNO	APELLIDO MATERNO
TITULAR		PERDOMO	LABROSA
	PRIMER NOMBRE	ROBERT	SEGUNDO NOMBRE ALCIDES
PADRE	PRIMER NOMBRE	ISRAEL	SEGUNDO NOMBRE - - - - -
MADRE	PRIMER NOMBRE	AURORA	SEGUNDO NOMBRE - - - -

FECHA Y LUGAR DE NACIMIENTO	DIA	MES	AÑO	PAIS	LOCALIDAD o PROVINCIA	NACIONALIDAD Y ESTADO CIVIL
	07	01	948	URUGUAY	LAVALLEJA	oriental, casado

1	OCUPACION	Desde 1969 hasta 1976 como Peón del Campo en Mariscala; desde 1976 a la fecha en Intendencia Municipal de Maldonado, sección Limpieza.-
2	DOMICILIO	Desde 1969 hasta 1976 en Mariscala Dpto. de Lavalleja; desde 1976 a la fecha en Brio. Hipodromo Mldo.- ESPOSA: ALBA RAMONA CAETANO DE BRUM.-

		SERIE	NUMERO			
3	CREDENCIAL CIVICA	S. G.C.	3113 de	Traslado a serie D.F.A. Mians.8089 de Aiguá.-	DOC. de IDENT.	Nº25.618 de Lavalleja Mldo.-

PARA SER PRESENTADO ANTE LAS AUTORIDADES DE INTENDENCIA MUNICIPAL DE MALDONADO.-
OBJETO DE LA TRAMITACION PARA PERMANENCIA EN EL CARGO.-

1 - Consignar con precisión, lugar de trabajo o estudios los 10 últimos años.
2 - Consignar con precisión cada domicilio en los últimos 10 años.
3 - Consignar si ha tenido traslados y números anteriores.

FIRMA DEL SOLICITANTE

COMISARIA SECCIONAL 5ta. Se eleva a la Dirección de Investigaciones.

a.r.d.

EL COMISARIO [illegible]
COMISARIO
WASHINGTON SOSA

LOCALIDAD: Maldonado FECHA: 6 de agosto de 1979.-

DIRECCION DE INVESTIGACIONES	CIUDAD	DIA	MES	AÑO
	MALDONADO	07	02	980

Se hace constar que el titular de la presente solicitud registra las anotaciones, en el fichero de esta Dirección, que se adjuntan en el Numerado Simple Nº E.o. No. 76969

EL DIRECTOR DE INVESTIGACIONES E INFORMACION
Comisario: Walter Barrios Silvera

D. N. I. I. DEPARTAMENTO Nº 3	CIUDAD	DIA	MES	AÑO
DEPARTAMENTO Nº 3		28	ABR.	1980

153691

EL JEFE DEL DEPARTAMENTO Nº 3

SIN ANOTACIONES

Se hace constar que el solicitante registra en el fichero de esta Dirección, las anotaciones que se adjuntan en Numerado Simple Nº .....

POR EL JEFE DEL DEPARTAMENTO N.o 3
Y POR SU ORDEN
2173
SILCAR LARA BORGES
SUB-COMISARIO

S. I. D.	.....	CIUDAD	DIA	MES	AÑO

Se hace constar que el solicitante registra en el fichero de este Servicio las anotaciones que se adjuntan en Numerado Simple Nº .....

EL JEFE DEL S. I. D.

.....

D. N. I. I. . DEPARTAMENTO Nº 3	CIUDAD	DIA	MES	AÑO

Habiéndose tomado nota, se remite al Sr. Director de Investigaciones de la Jefatura de Policía de .....

EL JEFE DEL DEPTO. Nº 3

.....

DIRECCION DE INVESTIGACIONES	CIUDAD	DIA	MES	AÑO

Habiéndose tomado nota, se eleva al Sr. Delegado del S.I.D., para su consideración.

EL DIRECTOR DE INVESTIGACIONES

.....

DELEGACION DEL S. I. D.	CIUDAD	DIA	MES	AÑO
		26	FEB.	1980

El Jefe de Policía de Maldonado

Coronel

JOAQUIN VILLAAMIL

JEFATURA DE POLICIA - MALDONADO

A X	Expídase constancia — Art. 2º.
B	Expídase constancia — Art. 4º y remitir oficio a la repartición para la cual fue solicitada. — Vuelva al S.I.D. con dos copias.
C	No se le expide constancia — Art. 3º y se remite oficio a la repartición para la cual fue solicitada. — Vuelva al S.I.D. con dos copias.

153691

S.I.D.
I.P.M. O y M F.05342

2173
Form. 670 A

"AÑO DEL SESQUICENTENARIO DE LA POLICIA"

JUNTA DE COMANDANTES
EN JEFE
SERVICIO DE INFORMACION DE DEFENSA

DEPARTAMENTO	DIA	MES	AÑO
MALDONADO	24	08	979.

Nº 3.499

- SOLICITUD DE CONSTANCIA DE HABILITACION PARA CARGOS PUBLICOS -

	APELLIDO PATERNO	APELLIDO MATERNO
TITULAR	PERDOMO	NOGUEIRA
	PRIMER NOMBRE	SEGUNDO NOMBRE
	ISRAEL	- - - - -
PADRE	PRIMER NOMBRE	SEGUNDO NOMBRE
	TEODORO	- - - - -
MADRE	PRIMER NOMBRE	SEGUNDO NOMBRE
	JOSEFINA	- - - - -

FECHA Y LUGAR DE NACIMIENTO	DIA	MES	AÑO	PAIS	LOCALIDAD o PROVINCIA	NACIONALIDAD Y ESTADO CIVIL
	11	11	926	URUGUAY	8va. LAVALLEJA	oriental, casado

1	OCUPACION	Desde 1969 hasta 1977 en Tareas de Campo en casa de Pedro Fernandez, en Aiguá.- desde 1977 a la fecha en Intendencia Municipal de Maldonado, sección limpieza.-
2	DOMICILIO	Desde 1969 hasta 1977, en Aiguá; desde 1977 a la fecha en Brio. Hipódromo, Maldonado.- ESPOSA: AURORA LARROSA MEDINA.-

		SERIE	NUMERO			
3	CREDENCIAL CIVICA	B.D.B.	9333 de	Traslado a serie D.F.A. Mdeo.8076 de Aiguá.-	DOC. de IDENT.	Nº 71.031 de Mldo.-

PARA SER PRESENTADO ANTE LAS AUTORIDADES DE INTENDENCIA MUNICIPAL DE MALDONADO.-
OBJETO DE LA TRAMITACION
PARA PERMANENCIA EN EL CARGO.-

1 - Consignar con precisión, lugar de trabajo o estudios los 10 últimos años.
2 - Consignar con precisión cada domicilio en los últimos 10 años.
3 - Consignar si ha tenido traslados y números anteriores.

x Israel Perdomo
FIRMA DEL SOLICITANTE

COMISARIA SECCIONAL 1ra. — Se eleva a la Dirección de Investigaciones.

D.R.D.

LOCALIDAD: Maldonado — FECHA: 24 de agosto de 1979.-

EL COMISARIO de la SECCION MALDONADO
COMISARIO
WASHINGTON SOSA

DIRECCION DE INVESTIGACIONES

CIUDAD	DIA	MES	AÑO
MALDONADO	07	02.	980

Se hace constar que el titular de la presente solicitud registra las anotaciones, en el fichero de esta Dirección, que se adjuntan en el Numerado Simple Nº E.o.No. 47697

EL DIRECTOR DE INVESTIGACIONES E INFORMACION
Comisario
Walter Barrios Silveira

D. N. I. I. . DEPARTAMENTO Nº 3

CIUDAD	DIA	MES	AÑO

Se hace constar que el solicitante registra en el fichero de esta Dirección, las anotaciones que se adjuntan en Numerado Simple Nº .....

EL JEFE DEL DEPARTAMENTO Nº 3

POR EL JEFE DEPARTAMENTO N.o 3
Y POR SU ORD.
153692
2173
SILCAR LARA BORGES
SUB-COMISARIO

S. I. D.	.....	CIUDAD	DIA	MES	AÑO

Se hace constar que el solicitante registra en el fichero de este Servicio las anotaciones que se adjuntan en Numerado Simple Nº .....

EL JEFE DEL S. I. D.

.....

D. N. I. I. . DEPARTAMENTO Nº 3	CIUDAD	DIA	MES	AÑO

Habiéndose tomado nota, se remite al Sr. Director de Investigaciones de la Jefatura de Policía de. .....

EL JEFE DEL DEPTO. Nº 3

.....

DIRECCION DE INVESTIGACIONES	CIUDAD	DIA	MES	AÑO

Habiéndose tomado nota, se eleva al Sr. Delegado del S.I.D., para su consideración.

EL DIRECTOR DE INVESTIGACIONES

.....

DELEGACION DEL S. I. D.	CIUDAD	DIA	MES	AÑO
		26	FEB.	1980

El Jefe de Policía de Maldonado
Coronel
JOAQUIN VILLAAMIL

JEFATURA DE POLICIA - MALDONADO

A X	Expídase constancia — Art. 2º.
B	Expídase constancia — Art. 4º y remitir oficio a la repartición para la cual fue solicitada — Vuelva al S.I.D. con dos copias.
C	No se le expide constancia — Art. 6º y se remite oficio a la repartición para la cual fue solicitada. — Vuelva al S.I.D. con dos copias.

153692

2173

S.I.D.
I.P.M. O v M F.05342

Fórm.. 670 A

" AÑO DEL DEBER VOLUNTARIO DE LA POBLACION "

DE COMANDANTES
EN JEFE
INFORMACION DE DEFENSA

DEPARTAMENTO	DIA	MES	AÑO
Montevideo	2	1	970.

N.o 1.hsa.-

- SOLICITUD DE CONSTANCIA DE HABILITACION PARA CARGOS PUBLICOS -

	APELLIDO PATERNO	APELLIDO MATERNO
TITULAR	ARENSO de FALCONI	SAN CASSANO
	PRIMER NOMBRE	**SEGUNDO NOMBRE**
	Amalia	Carolina
PADRE	**PRIMER NOMBRE**	**SEGUNDO NOMBRE**
	Serafin	==========
MADRE	**PRIMER NOMBRE**	**SEGUNDO NOMBRE**
	Julia	Juana

FECHA Y LUGAR DE NACIMIENTO	DIA	MES	AÑO	PAIS	LOCALIDAD o PROVINCIA	NACIONALIDAD
	10	1	941	Uruguay	Montevideo	Cr.cas.38 años.-

1	**OCUPACION**	Año 1969 a 1971,estudiante de Medicina.,1972 a la fecha,médica, desarrollando su ocupación en el Sindicato Médico y San.Casa de Galicia.-
2	**DOMICILIO**	Año 1970, Canstat No.3051 apt.3.- 1971, Maria S. de Munar No.2517. 1972 a la fecha, Juan J.Rousseau No.3424.-

		SERIE	NUMERO			
3	**CREDENCIAL CIVICA**	[illegible]	20.222	no posee.-	**DOC. de IDENT.**	770.191.-

PARA SER PRESENTADO ANTE LAS AUTORIDADES DE Ministerio de Salud Publica.-
OBJETO DE LA TRAMITACION Solicitud de empleo.-

1 - Consignar con precisión lugar de trabajo o estudio los 10 últimos años.
2 - Consignar con precisión cada domicilio en los últimos 10 años.
3 - Consignar si ha tenido traslados y números anteriores.

X
FIRMA DEL SOLICITANTE

COMISARIA SECCIONAL 18va.

Pase a sus efectos al Departamento 3 de la D. N. I. I.

[illegible] ESPASADIN.
SUB **COMISARIO ENCARGADO.**

D. N. I. I. - DEPARTAMENTO Nº 3

DIA	MES	AÑO
8	ENE.	1900

Se hace constar que el titular de la presente solicitud registra las siguientes anotaciones en el fichero de esta Dirección

Dirección Nacional de Información e Inteligencia - Sec. Const.-Hab.-C. Público - DEPARTAMENTO N

POR EL JEFE DEL DEPARTAMENTO N.o 3
y por su or

Benito GONZALEZ BONILLA
SUB - COMISARIO

SIN ANOTACIONES

153693

2173

I.P.M. O y M Fórm. 05.342

Fórm.. 670

NTA DE COMANDANTES
EN JEFE
SERVICIO DE INFORMACION DE DEFENSA

DEPARTAMENTO	DIA	MES	AÑO
Montevideo	2	1	1980

N.o 3.mmz

- SOLICITUD DE CONSTANCIA DE HABILITACION PARA CARGOS PUBLICOS -

TITULAR	APELLIDO PATERNO: BARBECHE de MEDINA	APELLIDO MATERNO: BARBECHE
	PRIMER NOMBRE: Susana	SEGUNDO NOMBRE: María
PADRE	PRIMER NOMBRE: Gregorio (fdo)	SEGUNDO NOMBRE: carece
MADRE	PRIMER NOMBRE: María	SEGUNDO NOMBRE: Angélica

FECHA Y LUGAR DE NACIMIENTO	DIA	MES	AÑO	PAIS	LOCALIDAD o PROVINCIA	NACIONALIDAD
	26	12	1948	Uruguay	Lavalleja	or, cas, 31 años

1	**OCUPACION**	del año 1970 a 1974 cursó estudios en Facultad de Odontología, del año 1975 a la fecha labores.-
2	**DOMICILIO**	del año 1970 a 1974 residió en Bafr. José Batlle y Ordóñez Nro.1611 apto 202 piso 2do, del año 1975 a 1977 residió en Alicante Nro.1812 apto 3, del año 1978 a la fecha reside en Fray Bentos Nro.3659 bis ap.2.=

		SERIE	NUMERO		DOC. de IDENT.
3	**CREDENCIAL CIVICA**	BAB	33370	carece	1.176.558.-

PARA SER PRESENTADO ANTE LAS AUTORIDADES DE L HOSPITAL MILITAR CENTRAL.-
OBJETO DE LA TRAMITACION OBTENCION DE UN CARGO COMO ASISTENTE DENTAL.=

1 - Consignar con precisión, lugar de trabajo o estudio los 10 últimos años.
2 - Consignar con precisión cada domicilio en los últimos 10 años.
3 - Consignar si ha tenido traslados y números anteriores.

FIRMA DEL SOLICITANTE

COMISARIA SECCIONAL 15a.=

JEFATURA DE POLICIA DE MONTEVIDEO SECCION 15

Pase a sus efectos al Departamento 3 de la D. N. I. I.

HILARIO BARRIOS ESPASANDIN
SUB- COMISARIO ENCGADO.

D. N. I. I.-. DEPARTAMENTO Nº 3

DIA 8 MES ENE ANO 1980

Se hace constar que el titular de la presente solicitud registra las siguientes anotaciones en el fichero de esta Dirección

Dirección Nacional de Información e Inteligencia · Sec. Cons.-Hab.-C. Público ·

SIN ANOTACIONES

POR EL JEFE DEL DEPARTAMENTO N.o 3
y por su orden

Benito GONZALEZ BONILLA
SUB - COMISARIO

153694 12173

J.P.M. O y M Fórm. 05.342 Fórm.. 670

JUNTA DE COMANDANTES
EN JEFE
SERVICIO DE INFORMACION DE DEFENSA

DEPARTAMENTO	DIA	MES	AÑO
MONTEVIDEO	3	1	1980

N.o 5.lar.-

- SOLICITUD DE CONSTANCIA DE HABILITACION PARA CARGOS PUBLICOS -

TITULAR	APELLIDO PATERNO: CARBALLO		APELLIDO MATERNO: LLAMBI	
	PRIMER NOMBRE: José		SEGUNDO NOMBRE: Daniel	
PADRE	PRIMER NOMBRE: José		SEGUNDO NOMBRE: Enrique	
MADRE	PRIMER NOMBRE: Maria		SEGUNDO NOMBRE: Auxiliadora	

FECHA Y LUGAR DE NACIMIENTO	DIA	MES	AÑO	PAIS	LOCALIDAD o PROVINCIA	NACIONALIDAD
	13	2	1956	URUGUAY	Montevideo	Or.Cas.23 años

1	**OCUPACION**	1969 hasta 1972.=Secundaria en el Liceo Nº 9.= 1973.-Curso de Electrónica en IENE.-1974 hasta enero de 1976.-Encarpa de Felipe Cardozo 2215(Oficial Cesedor).=Febrero de 1976 hasta julio de 1976.=Changas en la Construcción en Buenos Aires(Rca.Argentina).-Ju...///
2	**DOMICILIO**	1969 hasta enero de 1976.=Astengo Nro. 4584 bis.- febrero 1976 hasta julio 1976.=Florencio Varela 3794(San Justo-Rca. Argentina).-Julio 1976.-Astengo Nro. 4584 bis.-hasta 1977.= 1978 a la fecha.-Emilio Castelar Nro. 4676 apto.2.=

		SERIE	NUMERO		DOC. de IDENT.
3	**CREDENCIAL CIVICA**	BCB	30959		1.398.271.=

PARA SER PRESENTADO ANTE LAS AUTORIDADES DE MINISTERIO DE AGRICULTURA Y PESCA.=
OBJETO DE LA TRAMITACION Ingreso como Auxiliar Administrativo.=

1 - Consignar con precisión lugar de trabajo o estudio los 10 últimos años.
2 - Consignar con precisión cada domicilio en los últimos 10 años.
3 - Consignar si ha tenido traslados y números anteriores.

X
FIRMA DEL SOLICITANTE

COMISARIA SECCIONAL 15a.-

JEFATURA DE POLICIA DE MONTEVIDEO — SECCIONAL 15

Pase a sus efectos al Departamento 3 de la/ D. N. I. I.

HILARIO BON ESPASANDIN.=
SUB-CRIO. COMISARIO ACCIDENTAL

D. N. I. I.-.DEPARTAMENTO Nº 3

DIA	MES	AÑO
3	ENE	1980

Se hace constar que el titular de la presente solicitud registra las siguientes anotaciones en el fichero de esta Dirección

Dirección Nacional de Información e Inteligencia — DEPARTAMENTO Nº 3 — Sec. Cons.-Hab.-C. Público

SIN ANTECEDENTES

POR EL JEFE DEL DEPARTAMENTO N.o 3
y por su orden

Benito GONZALEZ BONILLA
SUB-COMISARIO

153695

2173

J.P.M. O y M Fórm. 05.342

Fórm. . 670

///...lio de 1976 hasta agosto de 1977.=Nuevamente en Incarpa.= Setiembre de 1977 hasta julio de 1979.=Pepsi Cola como Peón.= Agosto de 1979 a la fecha.- Acogido a los beneficios de la Dirección de Seguros por Desempleo.=

Se eleva a consideración del Sr. Delegado del S.I.D _____

Jefe Dpto. 3

DELEGACION DEL S.I.D.

DIA	MES	AÑO

A	Expídase constancia — Art. 2°
B	Expídase constancia — Art. 4 y remitir oficio a la repartición para la cual fue solicitada
C	No se le expide constancia Art. 6 y se remite oficio a la repartición para la cual fue solicitada.

153695

2173

JUNTA DE COMANDANTES EN JEFE
SERVICIO DE INFORMACION DE DEFENSA

DEPARTAMENTO	DIA	MES	AÑO	Nº
Durazno	26	1	980	2351

S/A

- SOLICITUD DE CONSTANCIA DE HABILITACION PARA CARGOS PUBLICOS -

TITULAR	APELLIDO PATERNO: RIVAS	APELLIDO MATERNO: No tiene	
	PRIMER NOMBRE: JUAN	SEGUNDO NOMBRE: JORGE	
PADRE	PRIMER NOMBRE: VIDENCIO	SEGUNDO NOMBRE: No tiene	
MADRE	PRIMER NOMBRE: SEVERINA	SEGUNDO NOMBRE: No tiene	

FECHA Y LUGAR DE NACIMIENTO	DIA	MES	AÑO	PAIS	LOCALIDAD o PROVINCIA	NACIONALIDAD Y ESTADO CIVIL
	11	7	949	Uruguay	Durazno,5ta.Secc.	Casado.

1	**OCUPACION**	Año 1970 a 1972,trabajos particulares,Año 1973 a 1974,Regimiento de Caballería Mec. Nro 2. Dzno. Año 1975 a la fecha,"Cortabarría Hnos."
2	**DOMICILIO**	Año 1970 a 1972,San Jorge,5ta Sección. L973 a la fecha Morquio 1053 Durazno.=

		SERIE	NUMERO			
3	**CREDENCIAL CIVICA**	R.A.B	16.257.	Tiene Traslado.	**DOC. de IDENT.**	Nro. 33.668. = = =

PARA SER PRESENTADO ANTE LAS AUTORIDADES DE Intendencia Municipal de Durazno.
OBJETO DE LA TRAMITACION Solicitud de Empleo.=

1 - Consignar con precisión, lugar de trabajo o estudios los 10 últimos años.
2 - Consignar con precisión cada domicilio en los últimos 10 años.
3 - Consignar si ha tenido traslados y números anteriores.

FIRMA DEL SOLICITANTE

COMISARIA SECCIONAL 1ra.

Se eleva a la Dirección de Investigaciones.

COMISARIO

LOCALIDAD durazno* **FECHA:** 26 de enero de 1980.=

DIRECCION DE INVESTIGACIONES

CIUDAD	DIA	MES	AÑO
DURAZNO	12	FEB.	1980

Se hace constar que el titular de la presente solicitud registra las anotaciones, en el fichero de esta Dirección, que se adjuntan en el Numerado Simple Nº .....

EL DIRECTOR DE INVESTIGACIONES

.....
EDUARDO
Of. Subalterno

D. N. I. I. . DEPARTAMENTO Nº 3

CIUDAD	DIA	MES	AÑO
	12	ABR.	1980

Se hace constar que el solicitante registra en el fichero de esta Dirección, las anotaciones que se adjuntan en Numerado Simple Nº .....

POR EL JEFE ...IO N.o 3
por su orden

EL JEFE DEL DEPARTAMENTO Nº 3

.....153696

Benito GO...
SUB

2173

JUNTA DE COMANDANTES
EN JEFE
SERVICIO DE INFORMACION DE DEFENSA

DEPARTAMENTO	DIA	MES	AÑO
Durazno	28	1	1980

Nº 2352

- SOLICITUD DE CONSTANCIA DE HABILITACION PARA CARGOS PUBLICOS -

TITULAR	APELLIDO PATERNO: Gelós	APELLIDO MATERNO: Acuña
	PRIMER NOMBRE: María	SEGUNDO NOMBRE: Leticia
PADRE	PRIMER NOMBRE: Luis	SEGUNDO NOMBRE: Alfredo
MADRE	PRIMER NOMBRE: Luz	SEGUNDO NOMBRE: María

FECHA Y LUGAR DE NACIMIENTO	DIA	MES	AÑO	PAIS	LOCALIDAD o PROVINCIA	NACIONALIDAD Y ESTADO CIVIL
	28	7	1961	Uruguay	1ra.Secc.Durazno	Soltera

1	**OCUPACION**	1970 a la fecha estudiante(Primaria en Colegio Inmaculada Concepción; Secundaria Superior en Liceo Miguel C.Rubino).= = = = = = = = = = = =
2	**DOMICILIO**	1970 a la fecha en calle 19 de abril Nro.1042.=

		SERIE	NUMERO			
3	**CREDENCIAL CIVICA**	R.B.D.	15.580	= = = = = = = = =	**DOC. de IDENT.**	61.213(Durazno)

PARA SER PRESENTADO ANTE LAS AUTORIDADES DE OBJETO DE LA TRAMITACION: Centro de Formación Docente Ingreso a Curso.=

1 - Consignar con precisión, lugar de trabajo o estudios los 10 últimos años.
2 - Consignar con precisión cada domicilio en los últimos 10 años.
3 - Consignar si ha tenido traslados y números anteriores.

x Leticia Gelós
FIRMA DEL SOLICITANTE

COMISARIA SECCIONAL 1a.

Se eleva a la Dirección de Investigaciones.

COMISARIO

LOCALIDAD: Durazno **FECHA:** 28 de enero de 1980.=

DIRECCION DE INVESTIGACIONES ... SIN ANOTACIONES | CIUDAD: DURAZNO | DIA: 12 | MES: FEB. | AÑO: 1980

Se hace constar que el titular de la presente solicitud registra las anotaciones, en el fichero de esta Dirección, que se adjuntan en el Numerado Simple Nº .....

EL DIRECTOR DE INVESTIGACIONES

.....

D. N. I. I. . DEPARTAMENTO Nº 3 | CIUDAD | DIA: 17 | MES: ABR. | AÑO: 1980

Se hace constar que el solicitante registra en el fichero de esta Dirección las anotaciones que se adjuntan en Numerado Simple Nº .....

EL JEFE DEL DEPARTAMENTO Nº 3

153697

POR EL JEFE DEL DEPARTAMENTO Nº 3
Y POR SU ORDEN
2173
COMISARIO

SIN ANOTACIONES

JUNTA DE COMANDANTES
EN JEFE
SERVICIO DE INFORMACION DE DEFENSA

DEPARTAMENTO	DIA	MES	AÑO
Durazno	20	1	1970

Nº 2353

- SOLICITUD DE CONSTANCIA DE HABILITACION PARA CARGOS PUBLICOS -

TITULAR	APELLIDO PATERNO: SILVA	APELLIDO MATERNO: DA SILVA
	PRIMER NOMBRE: ANTONIO	SEGUNDO NOMBRE: - - - - - -
PADRE	PRIMER NOMBRE: Eduardo	SEGUNDO NOMBRE: - - - - -
MADRE	PRIMER NOMBRE: María	SEGUNDO NOMBRE: Ester.-

FECHA Y LUGAR DE NACIMIENTO	DIA	MES	AÑO	PAIS	LOCALIDAD o PROVINCIA	NACIONALIDAD Y ESTADO CIVIL
	21	10	1955	Uruguay	Durazno	soltero

1	**OCUPACION**	1970 a 1971-Estudiante de primaria-1972 a la fecha-changas en la ciudad de Durazno.- -
2	**DOMICILIO**	1970 a la fecha-calles Basilio Muñoz y Sarmiento.- - - - - - - - - -

		SERIE	NUMERO			
3	**CREDENCIAL CIVICA**	R.A.A	8026	----------	**DOC. de IDENT.**	2.591.780-6 (Dzno.)

PARA SER PRESENTADO ANTE LAS AUTORIDADES DE OBJETO DE LA TRAMITACION Intendencia Municipal de Durazno.- Empleo.- Trámite administrativo.-

1 - Consignar con precisión, lugar de trabajo o estudios los 10 últimos años.
2 - Consignar con precisión cada domicilio en los últimos 10 años.
3 - Consignar si ha tenido traslados y números anteriores.

Antonio Silva
FIRMA DEL SOLICITANTE

COMISARIA SECCIONAL — Se eleva a la Dirección de Investigaciones.

COMISARIO

LOCALIDAD: **FECHA:**

DIRECCION DE INVESTIGACIONES — SIN ANOTACIONES — CIUDAD: DURAZNO — DIA 07 — MES MAR. — AÑO 1980

JEFATURA DE POLICIA - DURAZNO

Se hace constar que el titular de la presente solicitud registra las anotaciones, en el fichero de esta Dirección, que se adjuntan en el Numerado Simple Nº .....

EL DIRECTOR DE INVESTIGACIONES

.....
EDUARDO H. NAVATTA
Of. Sub-Ayudantía

D. N. I. I. . DEPARTAMENTO Nº 3 — CIUDAD — DIA 17 ABR. — MES — AÑO 1980

Dirección Nacional de Información e Inteligencia - DEPARTAMENTO Nº 3 - Sec. Cons. Hab. Física

Se hace constar que el solicitante registra en el fichero de esta Dirección, las anotaciones que se adjuntan en Numerado Simple Nº .....

EL JEFE DEL DEPARTAMENTO Nº 3

153698

.....

POR EL JEFE DEL DEPARTAMENTO N.º 3
Y POR SU ORDEN
2173
JOSE A. BORGES
Oficial

SIN ANOTACIONES

JUNTA DE COMANDANTES EN JEFE
SERVICIO DE INFORMACION DE DEFENSA

DEPARTAMENTO	DIA	MES	AÑO
Durazno	29	I	1980

Nº 2354 -

- SOLICITUD DE CONSTANCIA DE HABILITACION PARA CARGOS PUBLICOS -

TITULAR	APELLIDO PATERNO: Dellapiazza	APELLIDO MATERNO: Rojas.
	PRIMER NOMBRE: Nelson	SEGUNDO NOMBRE: Raul.
PADRE	PRIMER NOMBRE: Pereo.	SEGUNDO NOMBRE: Nelson.
MADRE	PRIMER NOMBRE: Nelida.	SEGUNDO NOMBRE: - -

FECHA Y LUGAR DE NACIMIENTO	DIA	MES	AÑO	PAIS	LOCALIDAD o PROVINCIA	NACIONALIDAD Y ESTADO CIVIL
	14	VII	1954	Uruguay .-	Durazno la.-	soltero - .

1	**OCUPACION**	1970 a 1974- Tareas rurales- Est.Corral de Piedras- (11a. Secc).- 1975 a enero 1979-empleado Molino Caorsi- 1979 feb.a enero 1980-empleado Molino Filippini .-
2	**DOMICILIO**	1970 a 1974- Domiciliado Est.Corral Piedras (11a).-1975 a 1980 -Arrospide No.280. - Durazno . -

3	**CREDENCIAL CIVICA**	SERIE: RAA.	NUMERO: 7144.-	-	-	**DOC. de IDENT.** 34.576 .-

PARA SER PRESENTADO ANTE LAS AUTORIDADES DE OBJETO DE LA TRAMITACION

Intendencia Municipal Durazno .- por empleo .-

1 - Consignar con precisión, lugar de trabajo o estudios los 10 últimos años.
2 - Consignar con precisión cada domicilio en los últimos 10 años.
3 - Consignar si ha tenido traslados y números anteriores.

X
FIRMA DEL SOLICITANTE

COMISARIA SECCIONAL

Se eleva a la Dirección de Investigaciones.

COMISARIO

LOCALIDAD:

FECHA:

DIRECCION DE INVESTIGACIONES — SIN ANOTACIONES 3 — CIUDAD: DURAZNO — DIA: 12 — MES: FEB. — AÑO: 980

Se hace constar que el titular de la presente solicitud registra las anotaciones, en el fichero de esta Dirección, que se adjuntan en el Numerado Simple Nº .....

EL DIRECTOR DE INVESTIGACIONES

EDUARDO H. NAVATTA

D. N. I. I. _ DEPARTAMENTO Nº 3 — CIUDAD: — DIA: 17 — MES: ABR. — AÑO: 1980

Se hace constar que el solicitante registra en el fichero de esta Dirección, las anotaciones que se adjuntan en Numerado Simple Nº .....

EL JEFE DEL DEPARTAMENTO Nº 3

153699

POR EL JEFE DEL DEPARTAMENTO N.º 3
Y POR SU ORDEN

2173

SIN ANOTACIONES

JUNTA DE COMANDANTES
EN JEFE
SERVICIO DE INFORMACION DE DEFENSA

DEPARTAMENTO	DIA	MES	AÑO
Durazno	29	1	1980

Nº 2355

- SOLICITUD DE CONSTANCIA DE HABILITACION PARA CARGOS PUBLICOS -

TITULAR	APELLIDO PATERNO: Pintos		APELLIDO MATERNO: Martinez
	PRIMER NOMBRE: Wila		SEGUNDO NOMBRE: No tiene
PADRE	PRIMER NOMBRE: Amadeo		SEGUNDO NOMBRE: Ramón
MADRE	PRIMER NOMBRE: Maria		SEGUNDO NOMBRE: Avelina (Fallecida)

FECHA Y LUGAR DE NACIMIENTO	DIA	MES	AÑO	PAIS	LOCALIDAD o PROVINCIA	NACIONALIDAD Y ESTADO CIVIL
	2	11	1942	Uruguay	Durazno-1ra Secc.	Casada.-

1	**OCUPACION**	1970 a 1973 Estudiante Magisterio-1974 a la fecha Ejercio la Docencia Mariscala-Bayo rria- C acras Sdi del Mi-1ra Secc.-Carlos Reyles.-
2	**DOMICILIO**	1970 a la fecha-Morquio No.526 ~~anterior~~ Actual
3	**CREDENCIAL CIVICA**	SERIE: TFD — NUMERO: 12583 — BAB 1971-16-1-1980

DOC. de IDENT. 45.063 45063

PARA SER PRESENTADO ANTE LAS AUTORIDADES DE OBJETO DE LA TRAMITACION Consejo del Niño- Por empleo.-

1 - Consignar con precisión, lugar de trabajo o estudios los 10 últimos años.
2 Consignar con precisión cada domicilio en los últimos 10 años.
3 - Consignar si ha tenido traslados y números anteriores.

Silvia Gde Camacho
FIRMA DEL SOLICITANTE

COMISARIA SECCIONAL 1ra

Se eleva a la Dirección de Investigaciones.

COMISARIO

LOCALIDAD: Durazno **FECHA:** 29-1-1980.-

DIRECCION DE INVESTIGACIONES

CIUDAD	DIA	MES	AÑO
DURAZNO	12	FEB.	1980

Se hace constar que el titular de la presente solicitud registra las anotaciones, en el fichero de esta Dirección, que se adjuntan en el Numerado Simple Nº .....

EL DIRECTOR DE INVESTIGACIONES

EDUARDO R. NAVATTA

D. N. I. I. - DEPARTAMENTO Nº 3

CIUDAD	DIA	MES	AÑO
	17	NOV.	1980

Dirección Nacional de Información e Investigación — DEPARTAMENTO Nº 3 — Sec. Gen. Hab. C. Público

Se hace constar que el solicitante registra en el fichero de esta Dirección, las anotaciones que se adjuntan en Numerado Simple Nº .....

EL JEFE DEL DEPARTAMENTO Nº 3

153700

POR EL JEFE DEL DEPARTAMENTO Nº 3
Y POR SU ORDEN
2173
SILVIO LARA BORGES
SUB-COMISARIO

SIN ANOTACIONES

JUNTA DE COMANDANTES
EN JEFE
SERVICIO DE INFORMACION DE DEFENSA

DEPARTAMENTO	DIA	MES	AÑO
DURAZNO	2	1	1980.

Nº 2356.-

- SOLICITUD DE CONSTANCIA DE HABILITACION PARA CARGOS PUBLICOS -

TITULAR	APELLIDO PATERNO: MARIA	APELLIDO MATERNO: ODDA
	PRIMER NOMBRE: OLGA	SEGUNDO NOMBRE: GUTIERREZ
PADRE	PRIMER NOMBRE: OVIDIO	SEGUNDO NOMBRE: ==========
MADRE	PRIMER NOMBRE: OLGA	SEGUNDO NOMBRE: SOFIA

FECHA Y LUGAR DE NACIMIENTO	DIA	MES	AÑO	PAIS	LOCALIDAD o PROVINCIA	NACIONALIDAD Y ESTADO CIVIL
	17	5	1959	Uruguay	Durazno,1ra.Secc.	Soltera.

1 OCUPACION: Año 1969 a 1971,Enseñanza Primaria,Año 1972 a 1975,enseñanza Secundaria Año 1976 a 1977,Preparatorios,Año 1978,Estudios Particulares(Dactilografía y Contabilidad.)Año 1979 a la fecha,Trabaja(Manuel Cribe 1001.)

2 DOMICILIO: Año 1969 a 1977, Porquio 796.Año 1978 a la fecha,Manuel Cribe 1009.Dpto.

3 CREDENCIAL CIVICA	SERIE	NUMERO		DOC. de IDENT.
	R...3	16.960.	+++++++++++++++++++	No.47.617

PARA SER PRESENTADO ANTE LAS AUTORIDADES DE: Ministerio de Salud Pública.
OBJETO DE LA TRAMITACION: Solicitud de empleo.=

1 - Consignar con precisión, lugar de trabajo o estudios los 10 últimos años.
2 - Consignar con precisión cada domicilio en los últimos 10 años.
3 - Consignar si ha tenido traslados y números anteriores.

Mª Odda Ortega
FIRMA DEL SOLICITANTE

COMISARIA SECCIONAL 1ra.

Se eleva a la Dirección de Investigaciones.

COMISARIO
VEGICO CORREA
COMISARIO

LOCALIDAD: Durazno

FECHA: 2 de Enero de 1980.

DIRECCION DE INVESTIGACIONES		CIUDAD	DIA	MES	AÑO
	SIN ANOTACIONES	DURAZNO	4	ENE.	1980

Se hace constar que el titular de la presente solicitud registra las anotaciones, en el fichero de esta Dirección, que se adjuntan en el Numerado Simple Nº .....

EL DIRECTOR DE INVESTIGACIONES

.....
EDUARDO D. NAVATTA
Oficial Subayudante

D. N. I. I. - DEPARTAMENTO Nº 3	CIUDAD	DIA	MES	AÑO
		-8	FEB.	1980

Se hace constar que el solicitante registra en el fichero de esta Dirección, las anotaciones que se adjuntan en Numerado Simple Nº .....

SIN

EL JEFE DEL DEPARTAMENTO Nº 3
Y POR ORDEN

.....
193701

POR EL JEFE DEL DEPARTAMENTO Nº 3

2173

SUB-COMISARIO

JUNTA DE COMANDANTES
EN JEFE
SERVICIO DE INFORMACION DE DEFENSA

DEPARTAMENTO	DIA	MES	AÑO
Durazno	1	2	980

Nº 2357.*

- SOLICITUD DE CONSTANCIA DE HABILITACION PARA CARGOS PUBLICOS -

TITULAR	APELLIDO PATERNO: AGUERO	APELLIDO MATERNO: GIL
	PRIMER NOMBRE: RICARDO	SEGUNDO NOMBRE: MARIA
PADRE	PRIMER NOMBRE: RICARDO	SEGUNDO NOMBRE: EDGARDO
MADRE	PRIMER NOMBRE: ANGELA	SEGUNDO NOMBRE: TEODORA

FECHA Y LUGAR DE NACIMIENTO	DIA	MES	AÑO	PAIS	LOCALIDAD o PROVINCIA	NACIONALIDAD Y ESTADO CIVIL
	16	12	961	Uruguay	Durazno.1ra.Secc.	Soltero.

1 OCUPACION: Año 1970 a 1975,U.T.U.Dzno. Año 1976 a la fecha,trabaja en I.B.P.E. Instituto lobero y Pesquero del Estado.

2 DOMICILIO: Año 1970 a la fecha,José Pedro Varela,1203. Dzno.

3 CREDENCIAL CIVICA	SERIE	NUMERO		DOC. de IDENT.
	R.B.D.	15.657.	No tiene.	Nro.65.945.(Dzno)

PARA SER PRESENTADO ANTE LAS AUTORIDADES DE Brigada Aérea Nro. 2.Dzno.
OBJETO DE LA TRAMITACION Solicitud de empleo.=

1 - Consignar con precisión, lugar de trabajo o estudios los 10 últimos años.
2 - Consignar con precisión cada domicilio en los últimos 10 años.
3 - Consignar si ha tenido traslados y números anteriores.

x ..... FIRMA DEL SOLICITANTE

COMISARIA SECCIONAL 1ra.

Se eleva a la Dirección de Investigaciones.

..... COMISARIO

LOCALIDAD: Durazno **FECHA:** 1 de Febrero de 1980.*

DIRECCION DE INVESTIGACIONES

CIUDAD	DIA	MES	AÑO
DURAZNO	17	MAR.	980

JEFATURA DE POLICIA - DURAZNO -

Se hace constar que el titular de la presente solicitud registra las anotaciones, en el fichero de esta Dirección, que se adjuntan en el Numerado Simple Nº .....

EL DIRECTOR DE INVESTIGACIONES

.....
SUBCOMISARIO

D. N. I. I. _ DEPARTAMENTO Nº 3

CIUDAD	DIA	MES	AÑO
	17	ABR.	1980

Dirección Nacional de Información e Identificación - DEPARTAMENTO Nº 3 - Sdo. Cons.-Hab.-C. Publico

Se hace constar que el solicitante registra en el fichero de esta Dirección, las anotaciones que se adjuntan en Numerado Simple Nº .....

POR EL JEFE DEL DEPARTAMENTO Nº 3
Y POR SU ORDEN
2173
CECILIA LORCES
SUBCOMISARIO

EL JEFE DEL DEPARTAMENTO Nº 3

153702

SIN ANOTACIONES

JUNTA DE COMANDANTES
EN JEFE
SERVICIO DE INFORMACION DE DEFENSA

DEPARTAMENTO	DIA	MES	AÑO	Nº
DURAZNO	1	2	980	2358

- SOLICITUD DE CONSTANCIA DE HABILITACION PARA CARGOS PUBLICOS -

TITULAR	APELLIDO PATERNO: SUAREZ	APELLIDO MATERNO: PEREZ
	PRIMER NOMBRE: CASTIGLION	SEGUNDO NOMBRE: RAUL
PADRE	PRIMER NOMBRE: ALBERTO	SEGUNDO NOMBRE: No tiene
MADRE	PRIMER NOMBRE: JULIA	SEGUNDO NOMBRE: No tiene

FECHA Y LUGAR DE NACIMIENTO	DIA	MES	AÑO	PAIS	LOCALIDAD o PROVINCIA	NACIONALIDAD Y ESTADO CIVIL
	9	6	953	Uruguay	Durazno-1ra.Secc.	Soltero,-

1	**OCUPACION**	Año 1970 a 1973, Enseñanza Primaria, año 1974 a la fecha, trabaja en E.F.C.S.A. planta Dzno.
2	**DOMICILIO**	Año 1970 a la fecha, Artigas 86.

		SERIE	NUMERO		DOC. de IDENT.
3	CREDENCIAL CIVICA	R.B.D	15.480	No tiene.-	2.504.004-7.-

PARA SER PRESENTADO ANTE LAS AUTORIDADES DE O.S.E
OBJETO DE LA TRAMITACION .Solicitud de empleo.-

1 - Consignar con precisión, lugar de trabajo o estudios los 10 últimos años.
2 - Consignar con precisión cada domicilio en los últimos 10 años.
3 - Consignar si ha tenido traslados y números anteriores.

X Marcel Suarez
FIRMA DEL SOLICITANTE

COMISARIA SECCIONAL 1ra.

Se eleva a la Dirección de Investigaciones.

COMISARIO

LOCALIDAD: Durazno **FECHA:** 1 de Febrero de 1980 .

DIRECCION DE INVESTIGACIONES "SIN ANOTACIONES" CIUDAD: DURAZNO DIA: 07 MES: MAR. AÑO: 980

JEFATURA DE POLICIA - DURAZNO

Se hace constar que el titular de la presente solicitud registra las anotaciones, en el fichero de esta Dirección, que se adjuntan en el Numerado Simple Nº .....

EL DIRECTOR DE INVESTIGACIONES

.....
EDUARDO H. NAVATT

D. N. I. I. - DEPARTAMENTO Nº 3 CIUDAD: DURAZNO DIA: 12 MES: MAR. AÑO: 1980

Dirección Nacional de Información e Inteligencia - DEPARTAMENTO Nº 3 - Sec. Cons. Hist. Político

Se hace constar que el solicitante registra en el fichero de esta Dirección, las anotaciones que se adjuntan en Numerado Simple Nº .....

EL JEFE DEL DEPARTAMENTO Nº 3

153703

.....

POR EL JEFE DEL DEPARTAMENTO Nº 3
Y POR SU ORDEN
2173
SUBTENIENTE

SIN ANOTACIONES

JUNTA DE COMANDANTES
. EN JEFE
SERVICIO DE INFORMACION DE DEFENSA

DEPARTAMENTO	DIA	MES	AÑO
DURAZNO	1	2	980.

Nº 2360*

- SOLICITUD DE CONSTANCIA DE HABILITACION PARA CARGOS PUBLICOS -

TITULAR	APELLIDO PATERNO: PAGLIDIS	APELLIDO MATERNO: ORTIZ
	PRIMER NOMBRE: RICARDO	SEGUNDO NOMBRE: No tiene
PADRE	PRIMER NOMBRE: REMIGIO	SEGUNDO NOMBRE: No tiene
MADRE	PRIMER NOMBRE: GUILLERMINA	SEGUNDO NOMBRE: No tiene

FECHA Y LUGAR DE NACIMIENTO	DIA	MES	AÑO	PAIS	LOCALIDAD o PROVINCIA	NACIONALIDAD Y ESTADO CIVIL
	11	12	944	Uruguay	Durazno,5ta.Secc.	Casado.*

1	OCUPACION	Año 1970 a la fecha,Trabajos particulares.Tractorista y trabajos de campo.
2	DOMICILIO	Año 1970 a la fecha,Leandro Gomez 181. Dzno.

		SERIE	NUMERO		DOC. de IDENT.
3	CREDENCIAL CIVICA	R.A.A	5728	No tiene	No.1.704.706.

PARA SER PRESENTADO ANTE LAS AUTORIDADES DE Vialidad.(M.T.O.P)
OBJETO DE LA TRAMITACION Solicitud deempleo.=

1 - Consignar con precisión, lugar de trabajo o estudios los 10 últimos años.
2 - Consignar con precisión cada domicilio en los últimos 10 años.
3 - Consignar si ha tenido traslados y números anteriores.

x Ricardo Paglindes
FIRMA DEL SOLICITANTE

COMISARIA SECCIONAL 1ra.

Se eleva a la Dirección de Investigaciones.

COMISARIO

LOCALIDAD: Durazno **FECHA:** 1 de Febrero de 1980.*

DIRECCION DE INVESTIGACIONES

CIUDAD	DIA	MES	AÑO
			80

Se hace constar que el titular de la presente solicitud registra las anotaciones, en el fichero de esta Dirección, que se adjuntan en el Numerado Simple Nº .....

EL DIRECTOR DE INVESTIGACIONES

.....

D. N. I. I. - DEPARTAMENTO Nº 3

CIUDAD	DIA	MES	AÑO
	17	ABR.	1980

Dirección Nac. de Información e Identificación - DEPARTAMENTO Nº 3 - Seg. Cons.-Hab.-C. Público

Se hace constar que el solicitante registra en el fichero de esta Dirección, las anotaciones que se adjuntan en Numerado Simple Nº .....

POR EL JEFE DEL DEPARTAMENTO N.º 3
Y POR SU ORDEN
2173
OSCAR LARA BORGES
SUBCOMISARIO

EL JEFE DEL DEPARTAMENTO Nº 3
153704
.....

SIN ANOTACIONES

JUNTA DE COMANDANTES
EN JEFE
SERVICIO DE INFORMACION DE DEFENSA

DEPARTAMENTO	DIA	MES	AÑO
Durazno	1	2	980

Nº 2361

- SOLICITUD DE CONSTANCIA DE HABILITACION PARA CARGOS PUBLICOS -

	APELLIDO PATERNO	APELLIDO MATERNO
TITULAR	PEREIRA	GUTIERREZ
	PRIMER NOMBRE	SEGUNDO NOMBRE
	CARLOS MARIA	HENRI
PADRE	PRIMER NOMBRE	SEGUNDO NOMBRE
	CARLOS	BRUNO
MADRE	PRIMER NOMBRE	SEGUNDO NOMBRE
	OLGA	No tiene

FECHA Y LUGAR DE NACIMIENTO	DIA	MES	AÑO	PAIS	LOCALIDAD o PROVINCIA	NACIONALIDAD Y ESTADO CIVIL
	14	10	952	Uruguay	Durazno, Ira. Secc.	Casado.

1 OCUPACION Año 1970 a 1975, trabajó en "González Hnos", año 1974 a 1977, "Abi-Rached 1978 a la fecha, trabajos particulares.

2 DOMICILIO Año 1970 a 1976, Barrio Varona, 15ta. Secc. Año 1977 a la fecha, Federico Capurro 1045.=

3 CREDENCIAL CIVICA	SERIE	NUMERO		DOC. de IDENT.
	F.A.A	6605.	No tiene.	No. 501.991.

PARA SER PRESENTADO ANTE LAS AUTORIDADES DE I.M.D.
OBJETO DE LA TRAMITACION Trámite administrativo.

1 - Consignar con precisión, lugar de trabajo o estudios los 10 últimos años.
2 - Consignar con precisión cada domicilio en los últimos 10 años.
3 - Consignar si ha tenido traslados y números anteriores.

X
FIRMA DEL SOLICITANTE

COMISARIA SECCIONAL Ira.

Se eleva a la Dirección de Investigaciones.

COMISARIO

LOCALIDAD Durazno FECHA 1 de Febr[illegible] de 1980.=

DIRECCION DE INVESTIGACIONES SIN ANOTACIONES

CIUDAD	DIA	MES	AÑO
DURAZNO	7	MAR.	980

POLICIA DE LA REPUBLICA ORIENTAL DEL URUGUAY · DURAZNO

Se hace constar que el titular de la presente solicitud registra las anotaciones, en el fichero de esta Dirección, que se adjuntan en el Numerado Simple Nº .....

EL DIRECTOR DE INVESTIGACIONES

.....
EDUARDO H. NAVATTA
Of. Sub-Ayudante

D. N. I. I. . DEPARTAMENTO Nº 3

CIUDAD	DIA	MES	AÑO
	17	ABR.	1980

Jefatura de Policía de Identificación e Información · DEPARTAMENTO Nº 3 · Leg. 1025 - Hab. C. Público

Se hace constar que el solicitante registra en el fichero de esta Dirección, las anotaciones que se adjuntan en Numerado Simple Nº .....

EL JEFE DEL DEPARTAMENTO Nº 3

..... 153705

POR EL JEFE DEL DEPARTAMENTO N.º 3
Y POR SU ORDEN
2173
OSCAR LARA BORGES
SUB COMISARIO

SIN ANOTACIONES

JUNTA DE COMANDANTES
EN JEFE
SERVICIO DE INFORMACION DE DEFENSA

DEPARTAMENTO	DIA	MES	AÑO
Durazno	5	2	980

Nº 2362.=

- SOLICITUD DE CONSTANCIA DE HABILITACION PARA CARGOS PUBLICOS -

TITULAR	APELLIDO PATERNO: [illegible] No tiene	APELLIDO MATERNO: [illegible] GONZALEZ
	PRIMER NOMBRE: [illegible]	SEGUNDO NOMBRE: BEATRIZ
PADRE	PRIMER NOMBRE:	SEGUNDO NOMBRE:
MADRE	PRIMER NOMBRE: LUCIA	SEGUNDO NOMBRE: [illegible]

FECHA Y LUGAR DE NACIMIENTO	DIA	MES	AÑO	PAIS	LOCALIDAD o PROVINCIA	NACIONALIDAD Y ESTADO CIVIL
	25	11	942	Uruguay	Durazno.1ra Secc.	Casada.*

1	**OCUPACION**	Año 1970 a la fecha,enfermera particular.
2	**DOMICILIO**	Año 1970 a la fecha .Pérez Castellanos 1091.Dzno.

		SERIE	NUMERO			
3	**CREDENCIAL CIVICA**	R.U.D.	10.629.	No tiene	**DOC. de IDENT.**	Dro. 22.165.=

PARA SER PRESENTADO ANTE LAS AUTORIDADES DE Ministerio de Salud Pública.
OBJETO DE LA TRAMITACION Trámite Administrativo.=

1 - Consignar con precisión, lugar de trabajo o estudios los 10 últimos años.
2 - Consignar con precisión cada domicilio en los últimos 10 años.
3 - Consignar si ha tenido traslados y números anteriores.

x.= [signature]
FIRMA DEL SOLICITANTE

COMISARIA SECCIONAL 1ra.

Se eleva a la Dirección de Investigaciones.

[signature]
COMISARIO

LOCALIDAD: Durazno **FECHA:** Febrero 5 de 1980.*

DIRECCION DE INVESTIGACIONES	CIUDAD	DIA	MES	AÑO
	[illegible]	[illegible]	[illegible]	980

Se hace constar que el titular de la presente solicitud registra las anotaciones, en el fichero de esta Dirección, que se adjuntan en el Numerado Simple Nº .....

EL DIRECTOR DE INVESTIGACIONES

.....

D. N. I. I. - DEPARTAMENTO Nº 3	CIUDAD	DIA	MES	AÑO
		17	ABR.	1980

Dirección Nacional de Información e Identificación
DEPARTAMENTO Nº 3
Seg. Cons.-Hab.-C. Público

Se hace constar que el solicitante registra en el fichero de esta Dirección, las anotaciones que se adjuntan en Numerado Simple Nº .....

EL JEFE DEL DEPARTAMENTO Nº 3 153706

.....

POR EL JEFE DEL DEPARTAMENTO N.º 3
Y POR SU ORDEN
2173
SILVAR LARA BORGES
SUB-COMISARIO

SIN ANOTACIONES

JUNTA DE COMANDANTES EN JEFE
SERVICIO DE INFORMACION DE DEFENSA

DEPARTAMENTO	DIA	MES	AÑO	Nº
Durazno	5	2	1980	Nº 2363

S/A - Of

SOLICITUD DE CONSTANCIA DE HABILITACION PARA CARGOS PUBLICOS -

TITULAR	APELLIDO PATERNO: Gimenez	APELLIDO MATERNO: Fontora
	PRIMER NOMBRE: Elbio	SEGUNDO NOMBRE: Isidoro
PADRE	PRIMER NOMBRE: Isidoro	SEGUNDO NOMBRE: No tenía
MADRE	PRIMER NOMBRE: Aidee	SEGUNDO NOMBRE: No tiene

FECHA Y LUGAR DE NACIMIENTO	DIA	MES	AÑO	PAIS	LOCALIDAD o PROVINCIA	NACIONALIDAD Y ESTADO CIVIL
	6	3	1954	Uruguay	Florida-1ra Secc.	Casado

1	**OCUPACION**	1970 a 1972 Emp.Establecimiento Campo Santa Teresa-Dtpo Florida de - Yamandú Bermudez-1972-(1ro-12-72)Ingreso Batallón Ing.No.2 Fda- hasta setiembre de 1973-fecha que pasó Liceo Militar No.2 hasta el año 1978. 1979 a la fecha empleado construcción P.del Este-Oficial albañil.-
2	**DOMICILIO**	1970 a 1972-Est.Campo Santa Teresa-1972 a 1978 Unidades Militares- 1979 a la fecha Barrio Hipodromo-Maldonado accidental-y en ésta -/ L.Gómez No.587.-

		SERIE	NUMERO			
3	CREDENCIAL CIVICA	Q.A.A.	31654 Fda.	No tiene	DOC. de IDENT.	44.269 Fda.-

PARA SER PRESENTADO ANTE LAS AUTORIDADES DE OBJETO DE LA TRAMITACION: Brigada Aerea No.2.- Por ingreso.-

1 - Consignar con precisión, lugar de trabajo o estudios los 10 últimos años.
2 - Consignar con precisión cada domicilio en los últimos 10 años.
3 - Consignar si ha tenido traslados y números anteriores.

FIRMA DEL SOLICITANTE

COMISARIA SECCIONAL 1ra — Se eleva a la Dirección de Investigaciones.

COMISARIO

LOCALIDAD: Durazno **FECHA:** 6-2-980.-

DIRECCION DE INVESTIGACIONES — CIUDAD: DURAZNO — DIA 04 MES MAR. AÑO 1980

Se hace constar que el titular de la presente solicitud registra las anotaciones, en el fichero de esta Dirección, que se adjuntan en el Numerado Simple Nº .....

EL DIRECTOR DE INVESTIGACIONES

.....
EDUARDO CAVATTA

D. N. I. I. - DEPARTAMENTO Nº 3 — CIUDAD — DIA 17 MES ABR. AÑO 1980

Dirección Nacional de Información e Inteligencia - Sec. Cons.-Hab.-C. Públicos - DEPARTAMENTO No 3

Se hace constar que el solicitante registra en el fichero de esta Dirección, las anotaciones que se adjuntan en Numerado Simple Nº .....

EL JEFE DEL DEPARTAMENTO Nº 3 — POR EL JEFE DEL DEPARTAMENTO N.o 3 y por su orden

Benito GONZALEZ BONILLA
SUB - COMISARIO

Sin anotaciones — 153707 — 2173

JUNTA DE COMANDANTES
EN JEFE
SERVICIO DE INFORMACION DE DEFENSA

DEPARTAMENTO	DIA	MES	AÑO
Durazno	7	2	980

Nº 2361

- SOLICITUD DE CONSTANCIA DE HABILITACION PARA CARGOS PUBLICOS -

	APELLIDO PATERNO	APELLIDO MATERNO
TITULAR	DISCAIZACO	SARACHO
	PRIMER NOMBRE	SEGUNDO NOMBRE
	ANA	MARIA
PADRE	PRIMER NOMBRE	SEGUNDO NOMBRE
	JUAN	PEDRO
MADRE	PRIMER NOMBRE	SEGUNDO NOMBRE
	MARIA	DOLORES

FECHA Y LUGAR DE NACIMIENTO	DIA	MES	AÑO	PAIS	LOCALIDAD o PROVINCIA	NACIONALIDAD Y ESTADO CIVIL
	12	11	953	Uruguay	Durazno 1ra. Secc.	Casada.-

1	**OCUPACION**	Año 1970 a 1971.Enseñanza Secundaria,Año 1972 a la fecha .labores.
2	**DOMICILIO**	Año 1970 a la fecha,Basilio Muñoz 820.

		SERIE	NUMERO			
3	**CREDENCIAL CIVICA**	R.A.B.	15.262.	No tiene	**DOC. de IDENT.**	32.398.- - - - -

PARA SER PRESENTADO ANTE LAS AUTORIDADES DE Inspección de Escuelas
OBJETO DE LA TRAMITACION Solicitud de Empleo.

1 - Consignar con precisión, lugar de trabajo o estudios los 10 últimos años.
2 - Consignar con precisión cada domicilio en los últimos 10 años.
3 - Consignar si ha tenido traslados y números anteriores.

x Ana Discaizaco Saracho de Báez
FIRMA DEL SOLICITANTE

COMISARIA SECCIONAL 1ra.

Se eleva a la Dirección de Investigaciones.

COMISARIO

LOCALIDAD: Durazno **FECHA:** Febrero 7 de 1980.-

DIRECCION DE INVESTIGACIONES	CIUDAD	DIA	MES	AÑO
	DURAZNO	21	FEB.	1980

Se hace constar que el titular de la presente solicitud registra las anotaciones, en el fichero de esta Dirección, que se adjuntan en el Numerado Simple Nº .....

EL DIRECTOR DE INVESTIGACIONES

.....
Oficial Ayudante

D. N. I. I. . DEPARTAMENTO Nº 3	CIUDAD	DIA	MES	AÑO
		17	ABR.	1980

Se hace constar que el solicitante registra en el fichero de esta Dirección, las anotaciones que se adjuntan en Numerado Simple Nº .....

EL JEFE DEL DEPARTAMENTO Nº 3

153708

.....

SIN ANOTACIONES

POR EL JEFE DEL DEPARTAMENTO Nº 3
Y POR SU ORDEN
2173
.....
OSCAR LARA BORGES
SUB-COMISARIO

JUNTA DE COMANDANTES
EN JEFE
SERVICIO DE INFORMACION DE DEFENSA

DEPARTAMENTO	DIA	MES	AÑO	Nº
Durazno	7	2	980	2365.-

- SOLICITUD DE CONSTANCIA DE HABILITACION PARA CARGOS PUBLICOS -

TITULAR	APELLIDO PATERNO: CABRERA	APELLIDO MATERNO: LAPAZ
	PRIMER NOMBRE: Henry	SEGUNDO NOMBRE: Walter.
PADRE	PRIMER NOMBRE: Walter	SEGUNDO NOMBRE: Rubens
MADRE	PRIMER NOMBRE: Gladys	SEGUNDO NOMBRE: Violeta.

FECHA Y LUGAR DE NACIMIENTO	DIA	MES	AÑO	PAIS	LOCALIDAD o PROVINCIA	NACIONALIDAD Y ESTADO CIVIL
	9	1	961	Uruguay	Durazno.1ra.Secc.	Soltero

1	**OCUPACION**	Año 1970 a 1974 enseñanza Prinaria,año 1975 a a1978.Enseñanza Secundaria. Año 1979.Lice o Militar.Año 1980 a la fecha Ingresó a Escuela Nacional de Policia.
2	**DOMICILIO**	Año 1970 a 1974 Soriano 634, año 1975 a la fecha Zorrilla de San Martin 610.Dzno.

3	**CREDENCIAL CIVICA**	SERIE	NUMERO	No posee	**DOC. de IDENT.** Nro. 66.373.-

PARA SER PRESENTADO ANTE LAS AUTORIDADES DE Escuela Nacional de Policía
OBJETO DE LA TRAMITACION Por Estudio.

1 - Consignar con precisión, lugar de trabajo o estudios los 10 últimos años.
2 - Consignar con precisión cada domicilio en los últimos 10 años.
3 - Consignar si ha tenido traslados y números anteriores.

X
FIRMA DEL SOLICITANTE

COMISARIA SECCIONAL 1ra.

Se eleva a la Dirección de Investigaciones.

COMISARIO

LOCALIDAD: Durazno **FECHA:** Febrero 7 de 1980.-

DIRECCION DE INVESTIGACIONES — CIUDAD: DURAZNO — DIA: 21 — MES: FEB. — AÑO: 1980

JEFATURA DE POLICIA

Se hace constar que el titular de la presente solicitud registra las anotaciones, en el fichero de esta Dirección, que se adjuntan en el Numerado Simple Nº .....

EL DIRECTOR DE INVESTIGACIONES

.....EDUARDO.....

D. N. I. I. - DEPARTAMENTO Nº 3 — CIUDAD: — DIA: 17 — MES: FEB. — AÑO: 1980

Dirección Nacional de Información e Inteligencia — DEPARTAMENTO Nº 3 — Sec. Ant. Hab. C. Públicos

Se hace constar que el solicitante registra en el fichero de esta Dirección, las anotaciones que se adjuntan en Numerado Simple Nº .....

EL JEFE DEL DEPARTAMENTO Nº 3

153709

.....

SIN ANOTACIONES

2173

JUNTA DE COMANDANTES
EN JEFE
SERVICIO DE INFORMACION DE DEFENSA

DEPARTAMENTO	DIA	MES	AÑO
Durazno	11	2	980

Nº 2368

- SOLICITUD DE CONSTANCIA DE HABILITACION PARA CARGOS PUBLICOS -

TITULAR	APELLIDO PATERNO: CESARO	APELLIDO MATERNO: PINTOS
	PRIMER NOMBRE: Victor	SEGUNDO NOMBRE: Antonio.
PADRE	PRIMER NOMBRE: [illegible]	SEGUNDO NOMBRE: FELICIANO
MADRE	PRIMER NOMBRE: [illegible]ADIS	SEGUNDO NOMBRE: [illegible]

FECHA Y LUGAR DE NACIMIENTO	DIA	MES	AÑO	PAIS	LOCALIDAD o PROVINCIA	NACIONALIDAD Y ESTADO CIVIL
	8	1	962	Uruguay	Dura zno.1re.Secc.	Soltero.

1	**OCUPACION**	Año 1970 a 1973, Enseñanza Primaria, año 1974 a 1975, 1er año de Secundaria, año 1976 a 1978, estudia en U.T.U, Dzno, curso de mecánica. Año 1979 a la fecha, trabaja en "Pimotto Centro Muebles" Manuel Oribe 621. Dzno.
2	**DOMICILIO**	Año 1970 a la fecha, Fray Generoso Pérez y Bolivar.

		SERIE	NUMERO		DOC. de IDENT.
3	CREDENCIAL CIVICA	R.A.B	17.560	No tiene.	Nro. 62.918

PARA SER PRESENTADO ANTE LAS AUTORIDADES DE: A.F.E.
OBJETO DE LA TRAMITACION: Solicitud de empleo.

1 - Consignar con precisión, lugar de trabajo o estudios los 10 últimos años.
2 - Consignar con precisión cada domicilio en los últimos 10 años.
3 - Consignar si ha tenido traslados y números anteriores.

x Victor A. Cesaro
FIRMA DEL SOLICITANTE

COMISARIA SECCIONAL 1ra.

Se eleva a la Dirección de Investigaciones.

COMISARIO

LOCALIDAD Durazno

FECHA: Febrero 11 de 1980.

DIRECCION DE INVESTIGACIONES SIN ANOTACIONES

CIUDAD	DIA	MES	AÑO
DURAZNO	21	FEB.	1980

JEFATURA DE POLICIA DURAZNO

Se hace constar que el titular de la presente solicitud registra las anotaciones, en el fichero de esta Dirección, que se adjuntan en el Numerado Simple Nº .....

EL DIRECTOR DE INVESTIGACIONES

EDUARDO H. NAVATTA
Of. Sub-Ayudante

D. N. I. I. . DEPARTAMENTO Nº 3

CIUDAD	DIA	MES	AÑO
	17	ABR.	1980

Dirección Nacional de Información e Identificación - Seg. Cons.-Hab.-C. Públicos - DEPARTAMENTO Nº 3

Se hace constar que el solicitante registra en el fichero de esta Dirección, las anotaciones que se adjuntan en Numerado Simple Nº .....

EL JEFE DEL DEPARTAMENTO Nº 3

153710

POR EL JEFE DEL DEPARTAMENTO N.º 3
Y POR SU ORDEN
2173
OSCAR PARA BORGES
SUBCOMISARIO

SIN ANOTACIONES

JUNTA DE COMANDANTES EN JEFE
SERVICIO DE INFORMACION DE LAS FUERZAS ARMADAS

DEPARTAMENTO I
SECCION MICROFILMACION

ROLLO N° 621
(SJ)

ACTA DE CIERRE DE MICROFILMACION

LUGAR DE LA MICROFILMACION (ORGANISMO): SERVICIO DE INFORMACION DE LAS FUERZAS ARMADAS.-

FECHA DE FINALIZACION DE LA MICROFILMACION: 10 de Setiembre de 1985.-

DENOMINACION DE LA DOCUMENTACION: CONSTANCIAS DE HABILITACION PARA CARGOS PUBLICOS.-

IDENTIFICACION DEL ULTIMO ORIGINAL MICROFILMADO: H.E.No.2173/980 - FS.153.710 - REF. A: CESARO PINTOS, Víctor Antonio.-

OPERARIO/S: Sdo.1ra.Jorge Sarraute.-

REDUCCION DE IMAGEN: 29 X

SISTEMA EMPLEADO: STANDARD

ROLLO SIMULTANEO: NO

VISTO: Una vez comprobadas las características que contiene el último documento microfilmado en el cierre del acta, se da por finalizada la microfilmación, firmando para su constancia el funcionario responsable y la Dirección de la Oficina, como aval de la autenticidad de este rollo.-

El Encargado de la Sección Microfilmación

Sgto.1ro. Juan C. Martínez.-

El Jefe de la Sección Técnica

Tte.1ro. Héctor Volpe.-

JUNTA DE COMANDANTES EN JEFE · SERVICIO DE INFORMACION DE LAS F.A. · SECCION TECNICA MICROFILMACION · República O. del Uruguay

FIN

ROLLO

621